AP

Seduce tutti la nuova Ferrari F60
Massa: “Piccola e bella. Vinceremo” p/14

Spettacoli p 15

Gomorra Niente “Globe” S’allontana l’Oscar

metro®
ROMA • MARTEDÌ 13 GENNAIO 2009 • WWW.METRONEWS.IT

Sport p 14

Totti torna a correre Mexes scalpita

Italia p 2

Figli in provetta gli italiani all’Est

ROMA. Disposti a vendere casa per avere un bambino. Sempre più coppie vanno all’estero per aggirare i divieti della legge 40.

Mondo p 4

AP

George W. fa il bilancio del suo lavoro.

Bush: “Obama: compito duro”

Mondo p 6

Tradire Facebook per l’hamburger

Mondo p 6

“Google inquina a ogni ricerca”

L’uomo del tempo
di Alessio Grosso
www.meteolive.it p 22

Roma p 8

Più sport a scuola per 11 mila bimbi

ROMA. In 80 scuole elementari prende il via “Ludi motorii”.

Grande Fratello **la hostess Daniela è già la star della casa** p 15

ITALYPHOTOPRESS

Nell’ultima notte di vita di Alitalia la grintosa hostess Daniela Martani, in attesa di sapere se finirà nella nuova Compagnia Aerea Italiana, ha trovato un altro posto precario nella Casa del Grande Fratello. É partita così la sfida tra due pezzi da novanta della tivù italiana, il Gf su Canale 5, tra maggiorate, camerieri e casi umani, e X Factor il talent show su Rai 2, dove il malmostoso Morgan ha dato subito un po’ di pepe alla serata, litigando sia con i colleghi di giuria Mara Maionchi e Simona Ventura che con il Pippo nazionale, reo di averlo rimosso dalla memoria. Una rimozione che costò a Morgan la partecipazione a Sanremo nel ‘99.

Malpensa si salva e Alitalia decolla

ROMA. Il Cda della Nuova Alitalia ha dato ieri all’unanimità il via libera ufficiale all’accordo con Air-France Klm. Il presidente Roberto Colaninno parla di intesa «straordinaria, al di là delle migliori attese». L’accordo prevede sinergie per 720 milioni di euro nei prossimi tre anni.

Colaninno rassicura sul futuro di Malpensa, spiegando che lo scalo rappresenta la “priorità strategica” della compagnia. Affinché si concretizzi questa scelta strategica su Malpensa, è necessaria la "razionalizzazione" del ruolo di Linate, che deve diventare un city airport specializzato nella tratta Milano-Roma. Colaninno rassicura anche lavoratori e sindacati, impegnandosi a riportare in azienda gli addetti in cassa integrazione e i precari.

Altro servizio a pagina 3 ››

Con Zurich Connect la polizza auto è più CONVENIENTE.
SCOMMETTIAMO?
Risparmi anche 200 euro!
Per le condizioni dell’offerta vai su zurichconnect.it
*Premio per profilo 3 Milano pubblicato su QUATTRORUOTE Libretto Assicurazioni 11/2008.
Tariffe RC Auto*
Generali € 449 | Allianz S. € 371 | Fon-SAI € 435 | Zurich Connect € 245
Chiedi un preventivo su www.zurich-connect.it
o chiama 848.58.50.99
Al solo costo di una chiamata urbana.
ZURICH connect
Zurich Connect è un marchio di Zurite| S.p.A.

Investe con il furgone il figlio che gli andava incontro
Un bambino di 3 anni e mezzo è morto ieri a Sannicola di Lecce (Lecce) dopo che il padre, su un camion, lo ha inavvertitamente investito mentre faceva retromarcia nel cortile di casa. Il piccolo stava andando incontro al papà. METRO

New

BaroMetro

Cancella 10 amici da Facebook e ti pappi un Burger King gratis. Ha il sapore di una sfida epocale quella lanciata dalla catena di fast food. Il messaggio sottinteso: spegni il Pc, esci di casa e torna a vivere contatti veri, mette a confronto le due facce dell'economia mondiale: i beni materiali (il sandwich) e i bisogni virtuali (il social-network). Comunque vada, la sfida è gustosa. STEFANO LUGLI

Donne secondo Mara

«Le donne sono ancora discriminate», «La donna merita rispetto e lavorare sulla cultura del rispetto è molto impegnativo»: a dirlo in una intervista a Grazia è stato il ministro Mara Carfagna. Che ha poi aggiunto: «Non ho paura di affrontare battaglie difficili». METRO

L'indagine

METRO

Il gradimento tocca il 75%.

Sindaci, la triade dei più amati

ROMA. Sono i sindaci di Torino, Verona e Reggio Calabria i più amati d'Italia. Secondo un'indagine IPR Marketing per il Sole 24 Ore Sergio Chiamparino (Torino), Flavio Tosi (Verona) e Giuseppe Scopelliti (Reggio Calabria) toccano quota 75%. Cofferati, a Bologna, perde 6 punti. Male Milano e Roma: per trovare Moratti e Alemanno bisogna scendere al 30esimo e 34esimo posto. Atteso crollo per Napoli: la Iervolino, al 39%, perde il 18%. METRO

L'emergenza

Morti sul lavoro Ieri quattro casi

ROMA. Quattro morti sul lavoro ieri in Italia: un operaio 46enne è stato schiacciato da un nastro trasportatore a San Maurizio Canavese (Torino). A Trieste un operaio è stato schiacciato da un ingranaggio. A Messina un imprenditore è finito sotto il trattore; ad Augusta (Siracusa) un portuale è morto in un attracco. METRO

Nuova fuga di gas Muore un 68enne

REGGIO EMILIA. È di un morto (un 68enne) il bilancio dell'esplosione che ieri ha distrutto una palazzina a Casalgrande. La causa è una fuga di gas. È il secondo episodio in due giorni. METRO

Ateismo, parte la campagna

GENOVA. Già apparse a Londra e Washington, le scritte pro-ateismo arrivano il 4 febbraio su due bus anche a Genova. L'iniziativa è dell'Unione atei e agnostici razionalisti (Uaar) che farà affiggere la frase «La cattiva notizia è che Dio non esiste. Quella buona è che non ne hai bisogno». METRO

Le coppie italiane vanno all'estero per avere bambini

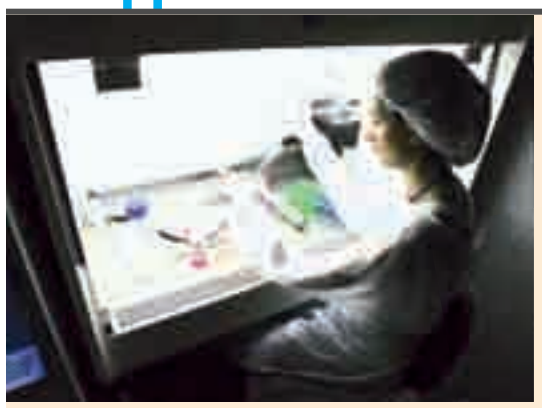

Fortemente diminuito il ricorso alla fecondazione artificiale Le coppie volano all'estero

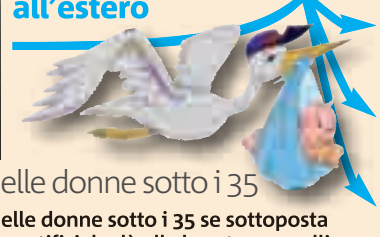

I Paesi più gettonati

1 **SPAGNA** Fecondazione eterologa ammessa. Anche per le single.

2 **RUSSIA** Legislazione più libera e meno controlli.

3 **CECOSLOVACCHIA** Strutture sanitarie disponibili con costi ridotti.

4 **ROMANIA** Costi molto bassi, ma ci si fida di meno.

5 **Usa** Per le coppie più ricche. Strutture e leggi all'avanguardia.

Parti multipli crescono i parti trigemini nelle donne sotto i 35

parto trigemino	2003	2006
ITALIA	22%	24%

In Italia il 4,3% delle donne sotto i 35 se sottoposta alla fecondazione artificiale dà alla luce tre gemelli.

Legge 40: pochi parti e spesso gemellari

Italia diventata fanalino di coda della Ue

ROMA. In Europa un bambino su 30 nasce con procreazione assistita. In Italia uno ogni 100. Solo Serbia e Albania stanno peggio di noi in quanto al rischio di gravidanze trigemine, con possibili ripercussioni neurologiche. Insomma a 4 anni dall'entrata in vigore della legge 40 sulla procreazione assistita, ci sono meno interventi e peggiori performance. Le possibilità di avere un figlio sono diminuite, secondo gli ultimi dati del Registro nazionale Pma, dal 25% (2003) al 21% (2006). È il senso della due giorni di studio organizzata a Roma dall'Italia dei Valori e con la partecipazione di scienziati arrivati da tutto il mondo. Resta una via: il "viaggio della speranza". «Il 70% dei viaggi ha per scopo la fecondazione eterologa, il congelamento degli embrioni e la diagnosi preimpianto - sottolinea il prof. Carlo Flamigni, membro del Comitato nazionale per la bioetica - vietati in Italia. In Spagna, all'Istituto Valenziano di infertilità, nei primi 10 mesi del 2008 sono stati avviati 300 cicli per la donazione di ovociti a italiane, contro 200 su pazienti tedesche. Le coppie sono disposte anche a vendere la casa, ci si rivolgerà a Paesi dove i costi sono minori, come nell'Est». È insoluto poi il destino dei 3.415 embrioni congelati prima della legge: il trasloco nella "biobanca" di Milano non è stato ancora effettuato.

www.sifes.org; www.cecos.it

STEFANIA DIVERTITO
stefania.divertito
@metroitaly.it

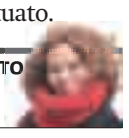

Glossario

- **FECONDAZIONE** È omologa quando il seme e l'ovulo appartengono alla coppia di genitori del nascituro. È eterologa quando il seme o l'ovulo provengono da un soggetto esterno.
- **PMA:** Procreazione medicalmente assistita: l'insieme degli artifici medico-chirurgici che aiutano a procreare.
- **FIVET:** La tecnica più comune: è la fecondazione in vitro dell'ovulo con trasferimento dell'embrione nell'utero della donna. **L'Icsi** consiste invece nella microiniezione di uno spermatozoo direttamente nel citoplasma ovocitario.

Il medico

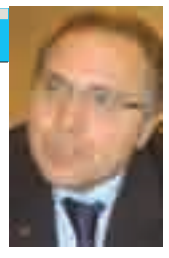

"Ora le ovaie si congelano"

ROMA. Una diagnosi preimpianto (proibita in Italia) costa 5.000 dollari; una donna che affitta l'utero riceverà 25 mila dollari. Negli States c'è un tariffario preciso per tutto ciò che ruota intorno alla procreazione assistita. Pasquale Patrizio è direttore del centro di fertilità a Yale, napoletano, da 20 anni negli States. «La nuova frontiera? Il congelamento delle intere ovaie: ne abbiamo 11 pronte, scongelandole conservano la loro funzionalità. Ora siamo in attesa del primo impianto. È un passo importante quando, ad esempio, si deve iniziare subito la chemio, senza il tempo per le terapie ormonali necessarie ai procedimenti classici: dopo la guarigione ci si potrà reimpiantare le proprie ovaie, ed essere fecondate». S.D.

"Tra un anno la nostra scoperta sarà realtà".
Pasquale Patrizio

L'avvocato

"Norma cambiata per via giudiziaria"

ROMA. Maria Paola Costantini è avvocato di Cittadinanzattiva che sta patrocinando gratis (con altri 7 colleghi sostenuti da 9 associazioni) i ricorsi arrivati in Corte Costituzionale.

Qual è lo scenario?
– Cambiare per via giudiziaria la legge. Ci sono 3 casi in Corte Costituzionale e sono pronti altri 10 ricorsi. Entro poche settimane dovrebbe arrivare la prima sentenza che decreta l'illegittimità di alcune parti della legge.

Cosa contestate?
– In particolare il divieto di diagnosi preimpianto e l'obbligo di impianto di tutti gli embrioni (3 massimo).

Chi sono le coppie che rappresentate?
– Persone coraggiose, soprattutto. Che non si arrendono e hanno una forza straordinaria. S.D.

"Il Tar Toscana ha anche proposto una modifica alla legge".
M.P. Costantini

Mi consenta ...

... Duilio Brancolini titolare di un negozio di abbigliamento a Modena.

Sulla vetrina ha scritto "Entrate e ci metteremo d'accordo". È un modo originale per dire che ci sono i saldi o una provocazione?
– Il cartello l'ho messo anche l'anno scorso. Ma quest'anno se ne parla di più. Forse per via della crisi. Abbiamo sempre fatto, durante il periodo dei saldi, dei cartelloni spiritosi come segnali stradali di "Stop" con su scritto "Sconti in corso".

Quindi chi entra per un giaccone che costa 100 euro ad esempio, può decidere di pagarlo meno?
– No. L'invito appeso in vetrina è un modo spiritoso per dire entrate, comprate e poi del prezzo ne parliamo dopo. Se il cliente è indeciso il prezzo si può abbassare. Non è da prendere alla lettera: non significa che il cliente può entrare e dire «Spendo questo. Le va bene?»

È un po' come al mercato. E con la crisi dei consumi il gioco è fatto...
– L'idea nasce da uno spirito che nel negozio c'è sempre stato: anche in periodi normali abbiamo sempre tenuto prezzi flessibili per i clienti abituali ai quali applichiamo sconti intorno al 10%.

Quest'anno i saldi vanno al rallentatore in tutta Italia. L'originale insegna, che ha fatto parlare del suo negozio in Rete e sui giornali, ha aumentato le vendite?
– Sicuramente. Chi passa davanti al negozio, legge e commenta, poi magari da un'occhiata e compra qualcosa. L'idea comunque ha incuriosito e attirato molte persone.

LAURA PONZIANI

In breve

TRIESTE. Una ragazza di 18 anni in coma farmacologico a Trieste a causa di una meningite di tipo batterico. Profilassi per amici e parenti. METRO

TREVISO. Un uomo è stato arrestato a Marocco di Mogliano (Treviso) dopo aver ucciso la moglie. L'uomo, di circa 50 anni, dopo aver ucciso la moglie avrebbe tentato il suicidio. METRO

Treni sporchi: ma stavolta è una protesta
Treni sporchi fino a quando Trenitalia farà gare d'appalto al ribasso e non inserirà la clausola sociale nei contratti (quella che garantisce il mantenimento dei dipendenti se cambia l'appalto). È la protesta dei dipendenti della società Pietro Mazzoni che ha l'appalto del 90% dei lavori di pulizia dei treni. METRO

È AirFrance-Klm il partner Alitalia

ROMA. Lo scontro sul partner straniero di Alitalia è terminato: il cda di Cai ieri pomeriggio ha detto sì all'intesa con Air France: la compagnia cederà il 25% del capitale al colosso franco-olandese per oltre 320 milioni di euro (con un sovrapprezzo di 40 milioni rispetto a quanto versato dai soci italiani). L'accordo prevede sinergie per 720 milioni di euro nei prossimi 3 anni. Rassicurazioni sono state date anche per il futuro di Malpensa: l'ipotesi, che ha placato le ire dei milanesi, sindaco Letizia Moratti in testa, è la concentrazione delle rotte intercontinentali su Malpensa. Il network della compagnia, pertanto, potrà articolarsi su tre hub: Parigi, Amsterdam e Milano. Però come contropartita deve esserci la "razionalizzazione" di Linate, che deve diventare un city airport specializzato nella tratta Milano-Roma. E Fiumicino? La Nuova Alitalia si impegna a "massimizzare la presenza delle rotte verso il Mediterraneo, verso l'Estremo Oriente e verso il Sud America".

Malpensa resterà un hub

FOTOGRAMMA

A Milano spuntano i primi cartelloni pubblicitari del matrimonio Air France Alitalia.

STEFANIA DIVERTITO

Fronte sindacale

In agitazione i sindacati a causa delle assunzioni dalla vecchia Alitalia e all'esternalizzazione di alcuni servizi. Il fronte è disomogeneo: se Sdl ha già proclamato scioperi, le grandi sigle sindacali continuano a trattare pur manifestando critiche.

Camorra

AFP

Il superlatitante ha beffato i carabinieri fuggendo da un cunicolo.

Casalesi, il boss fugge dalle fogne

CASERTA. Giuseppe Setola, boss dei Casalesi a capo dell'ala stragista del clan, è sfuggito ieri all'arresto scappando dalle fogne collegate con una botola posta nella camera da letto di una casa di Trentola Ducenta (Caserta). Al momento del blitz il boss, ritenuto tra l'altro responsabile della strage che il 18 settembre scorso vide la morte di sei ghanesi a Castel Volturno, era in casa con moglie e due guardaspalle. Riemerso con due complici dalle fogne, ha bloccato una vettura condotta da una donna ed è fuggito. METRO

La buona notizia

Uranio: maxi-risarcimento per un parà

FIRENZE. Il ministero della Difesa è stato condannato dal tribunale di Firenze a pagare 545.061 euro a un ex militare malato di tumore per contaminazione da uranio impoverito. Gianbattista Marica si è ammalato in Somalia, dove è stato dal dicembre 1992 al luglio '93 come paracadutista, perché il «ministero non ha disposto l'adozione di misure protettive». La sentenza riporta anche il parere del perito che attesta il legame tra l'uranio e la malattia. «Sentenza epocale», ha commentato Falco Accame, dell'Anavafaf. **S.D.**

In breve

ROMA. Finita la neve, resta alta l'allerta da parte della Protezione civile per il maltempo: gelo al Nord e venti forti e mareggiate lungo le coste meridionali. METRO

ROMA. Archiviate le parolacce ad angosciare i fedeli secondo il Vaticano sono i peccati di natura sociale: dall'evadere le tasse alle vessazioni sui colleghi o il furto sul lavoro. METRO

wlf

CON LA NOSTRA ASSICURAZIONE AUTO LE DOMENICHE SONO GRATIS.
Adesso il lunedì mattina ci sembrerà meno stressante!

Offerta valida per i nuovi clienti fino al 17/02/09. Dettagli su directline.it
Premio "BICSI RC Auto 2008" per il più elevato Customer Satisfaction Index in Italia.

• Oltre 200 € di risparmio.
• Nuova offerta: domeniche gratis.
• 1° premio per i clienti più soddisfatti.

CHIEDI SUBITO IL TUO PREVENTIVO.

CONSIGLIATA DA CHI CE L'HA.

directline.it
848 80 11 80

mondo@metroitaly.it scriveteci

Gran Bretagna, orologio Gps per controllare i figli
149 sterline per acquistare un nuovo orologio da polso con un sistema satellitare che permetterà ai genitori di controllare i figli. METRO

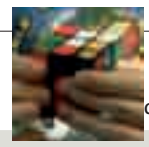

Gran Bretagna, 26 anni per risolvere il cubo
Per 26 anni un muratore britannico non è uscito la sera a causa dell'ossessione di risolvere il cubo di Rubik. Ora ci è riuscito. METRO

Il commiato

AP

Ieri il saluto di George W Bush.

Obama chiuderà Guantanamo

USA. Partirà nei primi 7 giorni l'ordine di Obama di chiudere la prigione di Guantanamo. Lo hanno fatto trapelare fonti democratiche proprio durante la conferenza di saluto di Bush. Il presidente uscente non è sembrato avvilito dal lasciare la poltrona: «Non mi intrometterò». Con i migliori auguri a Obama ha aggiunto che sarà in prima fila per lo storico insediamento: «Non credevo a un nero alla Casa Bianca». Ma non mancano gli allarmi. «La maggior minaccia sarà un attacco terroristico in patria. Iran e Corea restano pericolosi». METRO

Gaza, Israele e Hamas sempre a muso duro

GAZA. La guerra nella Striscia di Gaza si fa sempre più sanguinosa e il bilancio delle vittime palestinesi sale a 900 morti e 4.100 feriti.

Nel 17esimo giorno dell'offensiva israeliana "Piombo fuso", ad esclusione delle tre ore di tregua che hanno consentito di distribuire i rifornimenti (cibo, medicinali, coperte) alla popolazione civile, i combattimenti sono ripresi con violenza soprattutto nelle parti est e sud di Gaza City dove Hamas ha sostenuto di aver bloccato l'avanzata israeliana. Ma, durante la notte, l'aviazione israeliana aveva bombardato, tra case e tunnel, almeno 12 obiettivi di Hamas: gli israeliani sostengono di aver distrutto oltre il 50% delle infrastrutture nemiche.

Secondo fonti dell'intelligence israeliana alcuni importanti leader di Hamas avrebbero trovato rifugio in bunker costruiti in passato dallo Stato ebraico, come i sotterranei dell'ospedale Shifa di Gaza City, nella convinzione che Israele non attaccherà la struttura, dove sono ricoverati centinaia di feriti palestinesi.

Dal fronte opposto, ancora razzi contro Israele. Ne sono stati lanciati 13 che hanno raggiunto Sderot, la città di Beer Sheva e un campo vicino a Kiryat Gat. Un altro ha centrato una casa ad Ashkelon ma non ci sono state vittime.

«La vittoria è più vicina che mai», ha dichiarato Hamas. «I nostri obiettivi sono vicini», ha dichiarato Israele. Israele risponderà agli attacchi con i Qassam «con il pugno di ferro», ha ribadito ieri Olmert.

La diplomazia continua a cercare una tregua. METRO

AP

Per Israele 7.500 razzi sono stati sparati contro Sderot in 8 anni.

683 i razzi lanciati contro Israele da Gaza in 16 giorni di guerra. Ieri almeno 13.

917 le vittime palestinesi secondo medici di Gaza, tra cui 277 bambini, 95 donne e 92 anziani.

33 i voti all'Onu per una risoluzione sui diritti umani contro Israele. Astenuti i 13 Paesi europei.

Cavallo di Gaza

Il Trojan che specula su Gaza. Una mail invita a vedere alcuni filmati sulla guerra a Gaza, mostrando un link a un sito che sembra, ma non è, quello della CNN. La pagina web chiede l'installazione di un plug-in per poter vedere le immagini e un virus che ruba dati personali si installa nel PC. Un buon antivirus aggiornato mette al sicuro. F.C.

I gasdotti nel gelo invernale.

Da oggi riaperti rubinetti del gas

UE. Da oggi alle 8 riprendono le forniture del gas russo attraverso l'Ucraina. Il presidente ucraino Yushchenko ha assicurato che «non vi saranno più ostacoli al flusso di gas attraverso l'Ucraina». L'accordo è stato siglato ieri con la rinuncia da parte di Kiev delle clausole sgradite a Mosca. Rimane però un problema tra Ucraina e Russia. ADNKRONOS

In breve

GRECIA. Pericles Panagopoulos, presidente della compagnia di navigazione Superfast Ferries, è stato sequestrato ad Atene da tre armati. ADNKRONOS

SPAGNA. Due persone sono state uccise in una sparatoria in un locale notturno di Madrid. ADNKRONOS

Il formaggio feta non è semplicemente un altro formaggio fresco di colore bianco.
Fa parte della tradizione greca. Costituisce un alimento completo a Denominazione d'Origine Protetta.
Insieme all'olio d'oliva, è uno degli ingredienti alla base della ricca alimentazione mediterranea ed abbina alti valori nutritivi con particolari caratteristiche qualitative, che lo rendono un formaggio pieno di salubrità. Gustatevi il sapore unico del formaggio feta ad ogni pasto, ma anche nelle vostre ricette gastronomiche. **Formaggio feta. Dalla Grecia con amore!**

feta® GR / un pezzetto di Grecia

per me-per te-per tutti

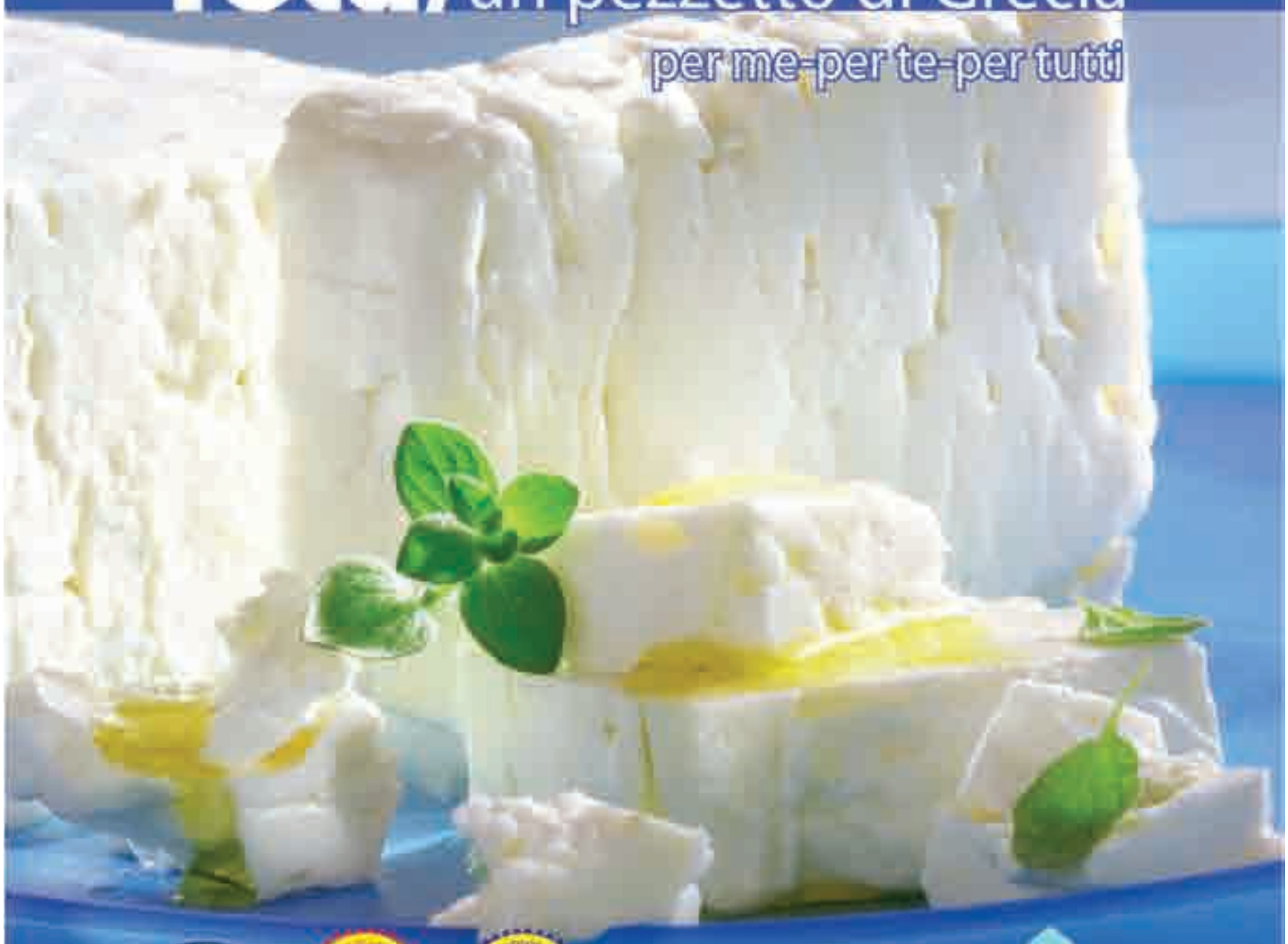

AGROCERT

MINISTERO GRECO DELLO SVILUPPO RURALE E DEGLI ALIMENTI

ΕΛΟΓΑΚ

Londra, ucraino senza famiglia cerca invitati per le nozze
«Cercansi 30 persone di aspetto dignitoso, potranno partecipare anche al banchetto e alle danze». È ucraino, si deve sposare, ma a Londra non conosce nessuno. Da qui l'invito sui giornali. METRO

Gran Bretagna, negata adozione perché obeso
Respinta la richiesta di adozione di una coppia inglese di Leeds perché lui è troppo grasso, 156 chili che lo mettono a rischio. METRO

La Rete inquina

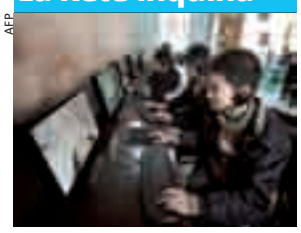
AFP

Ricerche senza sosta.

Le ricerche web scaldano il clima

USA. Il settore dell'information technology (pc, telefonini, calcolatori ecc.) sarebbe responsabile per il 2% delle emissioni di CO_2 in tutto il mondo, quanto l'aviazione civile. Uno scienziato di Harvard ha calcolato che ogni visita a una pagina di internet produce minimo 0,02g di CO_2 per secondo, mentre una ricerca su Google consuma 7g di CO_2 in energia. METRO

Tv al plasma

Il governo britannico mette al bando le tv al plasma perché inquinerebbero troppo, consumando molta più energia di quelle a cristalli liquidi e di quelle tradizionali a tubo catodico. METRO

Via gli amici per un panino

USA. Il prezzo dell'amicizia? Un hamburger.

Chi di noi non ha almeno una decina di contatti su Facebook che si conoscono appena o per niente? Ebbene, queste sono le vittime sacrificali ideali di coloro che, solo negli Usa, ricevono l'invito a disfarsene in cambio di un Whopper gratuito (l'equivalente del Big Mac).

La rottura del rapporto è notificata ai 10 diretti interessati: «Tizio ti ha sacrificato per uno snack gratuito». È proprio questo il meccanismo con cui si diffonde il messaggio promozionale Whopper Sacrifice di Burger King. Lanciata negli States ai primi di dicembre, entro metà mese aveva già mietuto 75.000 vittime e distribuito 7.000 coupon. A chi vive in Usa basta accedere al sito ***www.whoppersacrifice.com*** e installare l'applicazione, mentre per il resto del mondo ancora non se ne parla. Ma con il bacino d'utenza a disposizione (150 milioni di iscritti) chissà che la catena americana, presente quasi ovunque nel mondo, non decida di varcare l'oceano.

«Vogliamo far riflettere i fanatici delle amicizie sulla superficialità della maggior parte di esse» ha detto Brian Grais, vicepresidente del marketing di Burger King.

Facebook, intanto, osserva e tace. E i sacrificati? Se non se la prendono troppo, è sempre possibile riallacciare i contatti. Ma anche no… FABIO CALTAGIRONE

I fan della pagina di Burger King su Facebook sono 203.722.

Usa **14.528 sms in un mese**

La media dei messaggini che si scambiano ogni mese gli adolescenti tra i 13 e i 17 anni è 1.742, ma sembra che una ragazzina della California abbia proprio battuto ogni record, inviando 14.528 sms nel mese di dicembre, ovvero circa un messaggino ogni due minuti nelle ore diurne. Il padre ha ricevuto 440 pagine di allegati al conto del cellulare della figlia Reina. Per sua fortuna aveva scelto una tariffa che prevede sms illimitati. ADNKRONOS

In **breve**

GRAN BRETAGNA. Una bimba è stata fatta nascere due giorni dopo la morte clinica della madre. METRO

INDONESIA. Sono 245 i dispersi nel naufragio di un traghetto a Sulawesi. 22 i superstiti portati in salvo. METRO

roma@metroitaly.it scriveteci

Rubavano dai bagagli: arrestati due dipendenti a Fiumicino
Li hanno scoperti mentre rubavano dai bagagli dei passeggeri: due operai di 23 e 22 anni sono stati trovati, il 6 gennaio scorso (ma la notizia è stata diffusa ieri) con oggetti appartenenti a passeggeri di un aereo proveniente da Milano. Arrestati. METRO

In centro più controlli e regole

Alemanno dice no al coprifuoco

CITTÀ. «Aumentare le regole certe, ma evitare il coprifuoco, per non avere l'effetto boomerang». È la risposta del sindaco Gianni Alemanno alle proposte dei residenti di campo De' Fiori, alla vigilia del comitato per l' ordine e la sicurezza convocato per oggi al fine di arginare i continui episodi violenti che si consumano ormai puntualmente, di notte, nella storica piazza.

IL DECALOGO. I residenti hanno stilato un decalogo di regole da sottoporre al Prefetto per rendere vivibile la zona. Dopo le ordinanze "antivetro" del prefetto, che si sono rivelate fallimentari , i residenti chiedono sicurezza.

SICUREZZA ATTIVA Risse, bande di minorenni devastatori, spaccio all'aperto: Alemanno ha proposto l'installazione di telecamere, ma i residenti chiedono la sicurezza attiva, con controlli serrati e più pattuglie che vigilino sulla piazza e le strade limitrofe.

EMILIO ORLANDO

Oggi il vertice con il Prefetto Pecoraro

Risse, spaccio all'aperto, bande giovanili: i residenti chiedono più controlli.

L'intervista

"Portiamo la movida in periferia"

CENTRO. Un problema sentito, quello delle notti "agitate" a Campo de' Fiori. Metro ne ha parlato con Marco Calore, presidente dell'associazione residenti di Campo De' Fiori.

Quale sarebbe secondo voi la ricetta per riportare la legalità nel quartiere?
– Chiediamo innazitutto la chiusura anticipata dei locali, e più controlli della polizia, anche per vedere se i locali sono a norma. Quasi nessuno dei locali che ha la cucina è in regola con la canna fumaria e con il numero di tavolini all'aperto.

Cosa chiedete al Comune per risolvere la situazione?
– Proponiamo di spostare i luoghi della movida, anche fuori dal centro. In alcune zone della periferia vi sono interi quartieri adibiti solo a uffici, e se vi fossero locali notturni aperti fino al mattino non creerebbero alcun problema.

E.O.

Il Papa incontra gli amministratori

Il Pontefice ha ricevuto ieri in udienza il sindaco Gianni Alemanno.

"Siate vicini ai deboli"

CITTÀ. Attenzione per le fasce più deboli della popolazione ed educazione al rispetto delle norme. Le suggerisce il Papa agli amministratori di Roma e del Lazio ricevuti ieri in udienze individuali. Benedetto XVI ha richiamato il sindaco Alemanno, Marrazzo e Zingaretti ad avere «particolarmente a cuore le attese dei soggetti più deboli della popolazione». Il Pontefice ha anche sollecitato un impegno particolare riguardo all'emergenza abitativa.

METRO

"Il nostro impegno è dare un volto umano alla Roma del terzo millennio."
Alemanno, sindaco

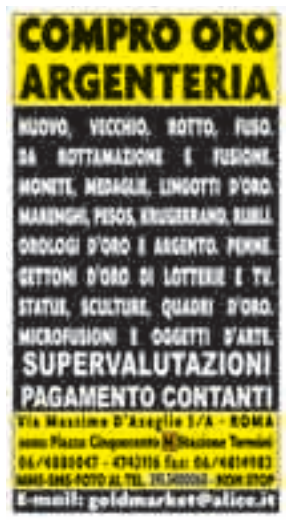

Saranno 11 mila i bambini coinvolti nel progetto del Campidoglio.

Più sport a scuola

Coinvolte 80 elementari della Capitale

CITTÀ. Più sport nelle scuole contro il rischio di sedentarietà dei bambini e come antidoto a fenomeni come il bullismo. In 80 scuole elementari della Capitale, per un totale di 11 mila alunni della terza, quarta e quinta elementatare degli istituti di Roma, prende il via "Ludi motorii" un progetto che punta a promuovere l'educazione sportiva nelle scuole anche grazie al supporto di insegnanti qualificati laureati in scienze motorie. L'iniziativa è promossa dal Comune di Roma in collaborazione con il Coni e il ministero dell'Istruzione.

Gli 11 mila bimbi coinvolti dal progetto saranno guidati, all'interno dell'orario scolastico, in un percorso sportivo che privilegerà le discipline di gruppo e i giochi di squadra (verranno promossi i "giochi egizi" o "panellenici", la "palla prigioniera" e la "battaglia navale") e si concluderà a maggio con una Festa dei bambini della città di Roma.

Il progetto è partito con la presentazione delle attività agli insegnanti delle scuole elementari. Successivamente le varie scuole verranno coinvolte insieme. METRO

In periferia

Il secondo passo del progetto "Sport a scuola" sarà quello di incrementare le strutture sportive nelle periferie, e incentivare la pratica dello sport in tutti i quartieri di Roma.

"Attraverso lo sport decliniamo valori importanti come la lealtà e la solidarietà".
L. Marsilio, assessore

Sospetto omicidio

Trovato morto Un fermo

CASTELLI. È stato probabilmente assassinato, anche se la conferma arriverà dopo l'autopsia, l'anziano pregiudicato per reati contro il patrimonio e la persona, P. P. di 77 anni, trovato morto ieri pomeriggio all'interno della sua abitazione a Frattocchie, nel comune di Marino. La scoperta del cadavere è stata fatta dai figli, insospettiti dal fatto che il padre non rispondeva alle chiamate. L'uomo, trovato riverso sul pavimento, era morto da un paio di giorni, e l'appartamento era a soqquadro, con la finestra aperta. Una prima ispezione del cadavere avrebbe rilevato alcune fratture alle costole. La polizia di Marino e la squadra mobile avrebbero già fermato una persona. EMILIO ORLNADO

La vittima, un pregiudicato di 77 anni

Desaparecidos **Corsa di Miguel**

OMNIROMA

È al suo decimo anno e conta di raggiungere i 10 mila partecipanti la "Corsa di Miguel", per ricordare i desaparecidos sudamericani. Partenza domenica 18 all'Acqua Acetosa. METRO

Poste, misure antitruffa

CITTÀ. Fornire consigli utili per prevenire le truffe, soprattutto a danno di persone anziane. È questo l'obiettivo di Poste Italiane che distribuisce ai cittadini in 45 uffici postali della città un opuscolo informativo dal titolo "Pochi e semplici consigli per essere e sentirsi sicuri". Nell'opuscolo viene sottolineato che nessun dipendente di Poste Italiane ha l'incarico di recarsi nelle abitazioni private per indurre le persone a consegnare denaro, per controllarne l'autenticità o per proporre investimenti. METRO

Imbrattano i muri delle aule

AURELIO. I carabinieri del Nucleo Operativo della Compagnia Roma San Pietro hanno denunciato 5 giovani, tutti romani tra i 16 e 19 anni, sorpresi nella notte mentre imbrattavano i muri di una scuola di via di Villa Pamphili. I militari li hanno fermati proprio mentre erano all'opera. Sequestrate alcune bombolette di vernice spray. METRO

In **breve**

PORTUENSE. Dopo una discussione per futili motivi avuta in discoteca in via Portuense, tre ventenni hanno inseguito i loro rivali e dopo averli costretti a scendere dall'auto li hanno pestati, colpendoli anche con un manganello. I tre sono stati fermati. METRO

BALDUINA. Dicendo di avere un ordigno ha minacciato di farlo esplodere se non gli fosse consegnato il denaro. Così un uomo ha rapinato (12 mila euro) ieri la banca Unicredit di via della Balduina. METRO

Sabato Chiuso
COMPRO ב"ס
ORO
ARGENTO
&
DIAMANTI
DISIMPEGNO POLIZZE
VIA NAPOLEONE III, 49/51
tel. 06.4466777/888
UNICA SEDE a 50 Mt da Piazza VITTORIO
ב"ס
ATTIVITÀ AUTORIZZATA DALLA BANCA D'ITALIA ai sensi di legge previsti per gli OPERATORI PROFESSIONALI
a € 13,00 al gr.
IL PRIMO
IL PIÙ SERIO
IL PIÙ GRANDE
DELLA CAPITALE

GRA
Centro Servizi
DA OGGI IL PRESTITO È ANCHE A PORTATA DI MOUSE
Prestito Cambializzato fino a € 4.500,00 (anche cattivo pagatore)
Prestiti personali fino a € 80.000,00 Esito in 1 ora
Il piccolo prestito fino a € 3.000,00 in 48 ore sul tuo conto
Cessioni del quinto per tutti... anche neo assunti, stranieri e pensionati fino a 90 anni
Sostituisci il tuo mutuo passa al tasso fisso!
E-mail gracentroservizi@alice.it
Contattaci avrai preventivi telefonici
Tel. 06.76.96.26.80 - 06.76.06.28.53
Fax: 06.91.27.38.43
Via Livilla, 12 M Numidio Quadrato - 00175 Roma

amsterdam
saldi di gennaio
prenota dal 13 al 19 gennaio
viaggia dal 19 gennaio
al 31 marzo
Ora € 45
transavio.com

Violenza sulle donne, un Consiglio straordinario
Il Consiglio comunale straordinario sulla violenza sulle donne, e in particolare sullo stupro di una ragazza durante il mega veglione alla Fiera di Roma, si terrà il 29 gennaio. METRO

Aurelio

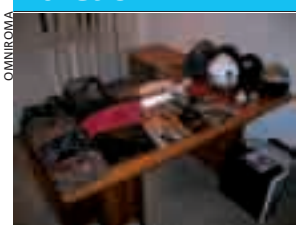
OMNIROMA

La refurtiva sequestrata.

Trenta scippi in due mesi

AURELIO. Durante gli ultimi due mesi alcune donne nel quartiere Aurelio hanno sporto denuncia alla polizia dichiarando di essere state scippate da un individuo a bordo di uno scooter di colore scuro con targa di cartone. La polizia infine ha arrestato un pregiudicato di 36 anni che avrebbe commesso in questi due mesi ben trenta scippi. METRO

In breve

CITTÀ. Una casa di appuntamenti gestita da una cinese è stata scoperta dai carabinieri in via dei Genovesi. METRO

CITTÀ. Una donna è stata salvata da vigili del fuoco mentre tentava di lanciarsi nel Tevere da ponte Duca d'Aosta. METRO

Minacce gravi a un operatore

Porta Portese Sei colpi di fucile

AURELIO. Intimidazioni e gravi minacce a un rappresentante di categoria del mercato di Porta Portese. Alcuni colpi di fucile sarebbero stati esplosi contro l'abitazione del presidente dell'associazione "Difesa valori umani", una sorta di sindacato degli operatori del mercato di Porta Portese.

Vittima un sindacalista

Sei i colpi esplosi in tutto, in tre distinte occasioni, durante la notte, utilizzando come bersaglio il lampione che si trova sopra la porta d'ingresso del villino dell'uomo. I fatti, secondo quanto denunciato ai carabinieri di Pomezia da Biagio Curatella, presidente dell'associazione e storico operatore del mercato capitolino, sarebbero accaduti il 28 dicembre, il 5 e il 9 gennaio.

Ignoti, secondo la vittima, sarebbero gli esecutori del gesto, ma l'uomo si sta battendo da anni contro la regolarizzazione degli operatori (legati alla camorra) che occupano abusivamente il mercato domenicale. «Il primo avvertimento - racconta l'esercente - è avvenuto il 28 dicembre, lo stesso giorno in cui è stato pubblicato dal Campidoglio il bando per l'assegnazione di 250 nuovi banchi a Porta Portese. Tra questi nuovi banchi vi sarebbero anche quelli che attualmente sono fuori legge».

EMILIO ORLANDO
roma
@metroitaly.it

Il caso di "Lady S"

Le indagini della municipale

Lo scorso anno un'indagine condotta dalla polizia municipale, scaturita dalla denuncia di un rappresentante di categoria che denunciò episodi di estorsione e racket nel mercato di Porta Portese, arrivò alla denuncia di una donna detta "Lady S". Emersero inoltre gravi connivenze tra pubblici ufficiali e operatori abusivi del mercato. E.O.

EIDON

L'ingresso dell'agenzia Agi imbrattato con la vernice rossa.

Vernice antisemita

CITTÀ. Ancora episodi antisemiti nella Capitale: la procura di Roma attende infatti un'informativa dalla Digos in merito ai danneggiamenti compiuti nella notte, con lancio di vernice rossa, nelle sedi di Repubblica, dell'Agi (in largo Fochetti), al centro stampa del Messaggero e alla sede Rai di Saxa Rubra. La procura aprirà un fascicolo anche per le scritte a firma "Militia" comparse sulla tangenziale.

Sugli striscioni compariva una scritta inneggiante ad Hamas e «Israele: uno Stato finto inventato da assassini veri». METRO

RISOLVI I TUOI PROBLEMI PROVVISSORI
MONETIZZANDO IL VALORE DELLA TUA AUTO
PRESTITI veramente in 1ORA
LA TUA AUTO GARANTISCE PER TE
ASSICURANDOTI UN FINANZIAMENTO DA 1.000,00 A 4.000,00 EURO
ANCHE SE DEVI FINIRE DI PAGARLA
SENZA IPOTECARLA, SENZA VENDERLA NE' LASCIARLA!
EROGAZIONE DIRETTA IMMEDIATA
RIMBORSO IN 6-9-12 MESI
VETTURE DAL 2004 IN POI
GENERAL CAR
Iscrizione Ufficio Italiano Cambi n. 28051 - Cap. Soc. Euro 600.000,00 int. versato.
VIA CALABRIA, 37 (angolo Via Boncompagni)
06/42.74.52.21

VENDITE ALL'ASTA
DI PEGNI NON RISCATTATI
il 12/02/09 – mostra il giorno 12
dalle 11 alle 13 con assistenza tecnica
909 SpA - Via M. Clementi, 44 (P. Cavour)
00193 Roma #Tel. 06.3212392 h. 9/13

Compro ORO e DIAMANTI
Minimo € 13,00gr/18kt
Perito iscr. Trib. Roma
Via Milazzo 3/a Termini 06.491994
Obbligatorio documento d'identità
affidatevi a professionisti
PAGAMENTO IN CONTANTI

clim@online
da sempre qualità e ... convenienza al vostro servizio
GENNAIO OFFERTE INCREDIBILI!
CALDAIE A GAS
CAMERA APERTA due stelle
da € 650,00 inst. ed iva inclusi
CAMERA STAGNA tre stelle
da € 850,00 inst. ed iva inclusi
IMPIANTO DI RISCALDAMENTO AUTONOMO
compresa caldaia e opere murarie, in soli due giorni.
Rilascio certificato 46/90
Da € 1390,00 inst. ed iva inclusi
Siamo i soli ad essere centro di assistenza tecnica, interventi in 24 ore
PANNELLO SOLARE 160 litri
Da € 1490,00 inst. ed iva inclusi
CLIMATIZZATORE ON/OFF 9000 BTU
da € 550,00 inst. ed iva inclusi
INSTALLANDO UNA CALDAIA A CONDESAZIONE O UN CLIMATIZZATORE INVERTER, RISPARMI IL 55% CON GLI INCETIVI STATALI.
RIL. CONFORMITA' L. 46/90 SOPRALLUOGHI E PREVENTIVI GRATUITI
Climatizzatori - Caldaie - Pannelli Solari - Fotovoltaico
Impianti Autonomi - Assistenza caldaie/climatizzatori
Aut. acer Bollino BLU "Caldaie sicure"
Numero Verde 800-144731
Lun-Ven 8,30-19,30 Sab 8,30-13
Roma - Via Luigi Tosti, 1
(M linea A Furio Camillo)
06.78348594
06.78384650
info@climaonlineimpianti.it
www.climaonlineimpianti.it
ANTICIPO ZERO
PRIMA RATA A LUGLIO '09
da 20 € mese

trasporti & mobilità

Percorso ripristinato

Ha riaperto al traffico pubblico e privato via Quintino Sella, nei pressi di via XX Settembre. La strada era stata ripetutamente chiusa per lasciare spazio ad un cantiere. Normale percorso, quindi, per la linea di bus 910.

Chiude via Tomacelli: deviano n6 e n25

Stanotte, via Tomacelli sarà chiusa al traffico, tra le 0.30 e le 5.30, per lavori di ristrutturazione di un edificio. Le linee n6 e n25 dirette in piazza Venezia saranno deviate. I bus transiteranno per via di Ripetta, via Giuseppe Zanardelli, corso Rinascimento e via delle Botteghe Oscure. Le vetture effettueranno le fermate delle altre linee in transito mentre salteranno le paline Tomacelli; Corso/largo Chigi; Corso/Minghetti e piazza Venezia/angolo via di San Marco.

Via dei Faggi riapre

Ripristino di percorso per le vetture del trasporto pubblico, nella zona di Centocelle. Via dei Faggi, infatti, è stata riaperta al traffico nella giornata di ieri. La strada era stata chiusa sabato scorso a causa di una voragine nel manto stradale.

Trasporti, un mercoledì a rischio Cortei e deviazioni nel Centro

In programma manifestazioni in piazza Montecitorio, piazza Venezia e Centocelle

Domani potrebbe essere una giornata difficile per chi deve spostarsi, sia in auto che in bus, lungo le strade del Centro. In programma, infatti, sino alla serata, ci sono diverse manifestazioni.Si inizierà tra le 10 e le 12.30 e tra le 18 e le 20 quando due diversi eventi si terranno nei pressi della Camera dei Deputati, in piazza Montecitorio. In caso di chiusura al traffico delle strade circostanti potrebbero cambiare percorso i bus elettrici della linea **116** diretti a Porta Pinciana.

Ancora domani, dalle 13.30 alle 15.30, si terrà una terza manifestazione in piazza Madonna di Loreto: in caso di chiusura dei via dei Fori saranno deviate le linee di bus che collegano il Colosseo a piazza Venezia. Nel tardo pomeriggio, poi, dalle 18 alle 20, in piazza Barberini si svolgerà una fiaccolata. Durante la manifestazione, potrebbero essere deviate le linee di bus **52, 53, 61, 62, 63, 80, 95, 116, 175, 492, 590** e **630**.

Sempre domani ci sarà un corteo che attraverserà le strade del quartiere Centocelle. Tra le 17 e le 20 i manifestanti sfileranno da via delle Camelie, lungo piazza San Felice da Cantalice, via dei Castani, piazza dei Mirti, via dei Castani, piazza dei Gerani, ancora via dei Castani, via Filippo Parlatore, piazza Teofrasto, via Federico Delpino, largo Federico Delpino, via Tor de'Schiavi e via Veroli.

Potrebbero cambiare percorso, quindi, le linee di bus **114, 312, 450, 542, 552, 556 e 558**. Sempre a causa di questo corteo, infine, potrebbero deviare e limitare le corse al Quarticciolo anche i tram delle linee **5** e **19**.

Pomezia e Ardea: il metrò B arrivi da noi

La linea B del metrò deve arrivare sino ad Ardea e Pomezia. È questa la richiesta del comitato civico che è stato costituito dagli abitanti delle due cittadine. Secondo la petizione, l'opera snellirebbe notevolmente il traffico sulla Pontina,eviterebbe incidenti e garantirebbe risparmio energetico.

La metro fino ad Ardea, inoltre, sarebbe usata con parcheggi di scambio anche dagli abitanti di Aprilia, Anzio, Nettuno e dei quartieri dei Castelli Romani a ridosso della Nettunense. L'iniziativa, del resto, non è certo isolata. Nel gennaio 2007, infatti, i due Comuni firmarono un protocollo d'intesa che andava nella stessa direzione. Già all'epoca cittadini e sindaci non si mostrarono soddisfatti delle proposte avanzate dalla Regione ed ora ribadiscono: "Non basta potenziare solo la ferrovia Roma-Nettuno".

Card Over 70, l'agevolazione ci sarà anche nel 2009 Validi sino al 31 gennaio i titoli dello scorso anno

Anche per il 2009, la Regione Lazio ha rinnovato l'agevolazione tariffaria che prevede la gratuità del trasporto pubblico per i residenti nel Comune di Roma che hanno dai 70 anni in su. L'agevolazione, la cosiddetta "Card Over 70", è valida, nell'ambito del Comune di Roma, su bus, filobus, tram, metropolitane A e B e ferrovie Roma-Lido, Roma-Giardinetti e Roma-Civitacastellana-Viterbo (limitatamente al tratto urbano fino a Sacrofano).

Attenzione però, rispetto al passato, il reddito da considerare per poter usufruire dell'agevolazione non è più quello imponibile personale, ma quello calcolato con il parametro Isee, l'Indicatore della situazione economica del nucleo familiare. Chi è in possesso della "Card Over 70" 2008, riceverà il titolo 2009 direttamente a casa.

Fino all'arrivo della nuova card, e comunque fino al prossimo 31 gennaio, sarà possibile circolare sui mezzi di trasporto pubblico con la tessera 2008 e un documento di riconoscimento. Qualora la tessera 2009 non venisse recapitata a casa entro il 31 gennaio, a partire dal 2 febbraio ci si potrà recare, dal lunedì al sabato dalle 10 alle 16, in una delle biglietterie Atac autorizzate, che si trovano nelle stazioni del metrò e ottenere a vista il rilascio della tessera.

In dettaglio, ecco l'elenco delle biglietterie: **Battistini, Cornelia, Lepanto, Ottaviano, Termini, Anagnina** lungo la metro A; **Ponte Mammolo, Eur Fermi e Laurentina** nella metro B. È necessario compilare un apposito modulo di richiesta e autocertificazione dei requisiti e portare con sé un documento di identità e una fototessera. È anche possibile il ritiro per delega.

Cantiere a via Marmorata In settimana ripartono i lavori di ristrutturazione

Tempo permettendo, nel corso della settimana riprenderanno i lavori di ristrutturazione della linea tramviaria di via Marmorata. Cantiere che, dopo aver interessato un binario della linea **3**, riguarderà l'altro, quello collocato sul lato dell'Aventino, in direzione di piazza dell'Emporio e per il quale l'area di lavoro tornerà ad allargarsi sulla sede stradale, in particolare sulla corsia in direzione di ponte Sublicio.

Per gli utenti del trasporto pubblico, però, non cambierà nulla o quasi. La linea tramviaria 3 è comunque sostituita con autobus mentre le altre linee continueranno a fermare lungo le corsie laterali. Restano modificate solo le corse prolungate della linea 8 che transitano da via Marmorata lungo la strada che compiono per andare in servizio a Trastevere o tornare al deposito di piazza Giuseppe Caballini.

La 100 è in funzione per i saldi Attiva la navetta circolare da Termini

È aperta la stagione dei saldi: per facilitare gli spostamenti di romani e turisti che vogliono andare a fare shopping nelle strade del Centro è tornata la linea **100**, il collegamento che ha già fatto servizio a dicembre, in occasione del periodo tradizionalmente dedicato agli acquisti di Natale e che, a gennaio sarà attivo sino a sabato 31, quando si chiuderà la stagione degli sconti.

Il percorso è il solito. Il bus - che segue un percorso circolare ed è in strada tutti i giorni feriali e festivi dalle 10.30 alle 20.30 - parte dalla stazione Termini e transita in viale Luigi Einaudi, piazza della Repubblica, via Nazionale, via IV Novembre, via Cesare Battisti, piazza Venezia, via del Corso, largo Chigi, via del Tritone, piazza Barberini, via Barberini, largo di Santa Susanna, via Vittorio Emanuele Orlando, piazza della Repubblica e via delle Terme di Diocleziano, per tornare, poi, al capolinea della stazione Termini.

Con i saldi e la linea 100 tornano anche altre due agevolazioni per chi vuole lasciare l'auto e utilizzare il trasporto pubblico. Parcheggiare a piazzale dei Partigiani costa un euro per tre ore e 77 centesimi ogni ora successiva alle prime tre. Al parcheggio di piazzale dei Partigiani, inoltre si possono acquistare due Bit - biglietti integrati a tempo - al prezzo di uno, quindi un euro. Il Bit è valido 75 minuti sull'intera rete di trasporto del Comune di Roma e dà diritto a un viaggio in metropolitana.

Rubrica a cura di Atac spa - Riproduzione cartacea della pagina telematica Trasporti&Mobilità - Anno IX n. 5- Reg. Trib. Roma n.163 del 24/4/2001 - Direttore responsabile: Mauro Muraour
Redazione: via Ostiense, 131L - 00154 Roma - Tel: 06.5750138 - Fax 06.57139823 - www.atac.roma.it - E-mail: redazione@atac.roma.it - Chiuso in redazione alle 21,00
Martedì 13 gennaio 2009

Mibtel:	S&P/Mib:	All Stars:	Valuta:		Per altre notizie di mercati e finanza
-0,91%	-0,98%	-0,46%	$ ¥ £	Dollaro 1,341 Yen .....119,5 Sterlina 0.901	www.metronews.it

Sconti fino al 70%

FOTOGRAMMA

Panettoni a prezzi stracciati.

Saldi sul cibo Un italiano su tre fa scorta

PREZZI. Carne di suino scontata del 40%, tortellini a metà prezzo, panettoni e torroni che vengono regalati con sconti fino al 70%. I saldi non riguardano solo vestiti e scarpe, ma anche gli alimenti. Dalla frutta alle carni, dai dolci al pesce, trovare prezzi buoni è facile in questi giorni. Lo rivela Coldiretti: un italiano su tre fa addirittura scorte notevoli in questo periodo. Ovviamente su cotechini, panettoni e spumanti i saldi sono più consistenti. Ma i prezzi si stanno abbassando su tutti i prodotti: con la crisi per i commercianti è più vantaggioso tenere bassa la guardia secondo coldiretti. **METRO**

Aziende: tempi duri Assunzioni addio

Limitazioni a incentivi e politiche salariali prudenti

IMPRESE. Volare bassi e in ogni operazione andare con i piedi di piombo. Sembra essere questo il comportamento diffuso delle aziende italiane in questa fase di crisi. Per fare ogni mossa i rischi devono essere pressoché nulli: la paura che la situazione precipiti è troppa. Questa prudenza diffusa è il risultato di un'indagine svolta a livello nazionale e europeo da Tower Perrin, società globale di servizi professionali.

Il 2009 partirà in sordina: l'85% delle aziende interpellate nello Stivale ha intenzione di congelare le assunzioni, contro il 70% dell'Europa in generale. Inoltre il 65% sta adottando una politica di riduzione dei salari contro il 50% del resto del continente. Colpo di forbice anche sugli incentivi annuali di performance: il 16% li ha diminuiti in modo notevole, un altro 16% in modo più soft e il 55% li ha lasciati invariati. Se la crisi è globale, l'Italia è tra i paesi le cui imprese stanno reagendo in maniera più netta. A tal proposito, Towers Perrin offre un preciso vademecum per affrontare la crisi in maniera un po' più dinamica (*www.towersperrin.com*).

Meno promozioni, meno incentivi per motivare il personale, più tagli alle voci di spesa, sono, nell'immediato, le reazioni delle aziende italiane. Gli appelli degli esperti, convinti che l'Italia risentirà meno della crisi rispetto ad altri paesi, per ora cadono nel vuoto. **VA.MING.**

OLYCOM

Sempre più scarsa la comunicazione interna

Comportamenti diffusi

Ecco le mosse più frequenti portate dalla crisi nelle aziende:

- Assunzioni limitate
- Taglio dei costi
- Scarsa comunicazione interna
- Poca attenzione alla motivazione del personale

Debito record Bot ai minimi

BANKITALIA. Nuovo record del debito pubblico. Secondo i dati della Banca d'Italia il debito delle amministrazioni pubbliche italiane ha toccato il record di 1.670,622 miliardi di euro a ottobre scorso, superando il massimo precedente, registrato ad agosto, di 1.666,607 miliardi. I rendimenti dei Bot ad un anno hanno toccato oggi l'1,84%, in calo di 0,793 punti rispetto all'ultima operazione. **METRO**

Ocse: in crescita la disoccupazione

OCSE. Il tasso di disoccupazione europeo è salito a novembre al 6,5%, lo 0,1% in più da a ottobre e lo 0,8% in più su 12 mesi: sono i dati diffusi ieri dall'Ocse. **METRO**

Fiat: dimissioni per De Meo

FIAT. Luca De Meo, responsabile marketing del gruppo Fiat e Alfa Romeo a sorpresa ha rassegnato ieri le proprie dimissioni dagli incarichi. **ADNKRONOS**

CON I KM ZERO AUTOEQUIPE I REGALI NON FINISCONO MAI!
40 VETTURE CON RISPARMIO FINO AL 40%.

TWINGO
da 7.900€
~~Listino € 11.580~~
clima, radio cd, fari fendinebbia, vernice metallizzata

CON MINIRATE DA 86,00€

CLIO
da 8.900€
~~Listino € 13.450~~
clima, abs, airbag, radio cd, vernice metallizzata

CON MINIRATE DA 96,00€

MODUS
da 9.500€
~~Listino € 14.025~~
clima, abs, airbag, radio cd, vernice metallizzata

CON MINIRATE DA 103,00€

NEW SCENIC
da 13.700€
~~Listino € 23.240~~
clima, abs, airbag, radio cd, vernice metallizzata

CON MINIRATE DA 146,00€

FINANZIAMENTI AGEVOLATI CON MINI RATE E ANTICIPO ZERO.

Esempio di finanziamento: Modus 1.5 DCI 70 cv a partire da 9.500 euro, con anticipo zero e 84 rate a partire da 102,27 euro comprensive di Valore Vero e SIP; TAN 9,98%, TAEG 11,20%. Passaggio di proprietà e bollo esclusi. Offerta valida per vetture disponibili in concessionaria fino al 31/01/09. L'Offerta è condizionata all'erogazione del finanziamento alle condizioni riportate.

RENAULT

CONCESSIONARIA RENAULT AUTOÉQUIPE GRUPPO CRESCI AUTOMOBILI

ROMA - VIA CASILINA (ANG. GRA) - TEL. 06 23259090
ROMA - VIA TUSCOLANA, 368 - TEL. 06 78147014
FRASCATI - VIA GREGORIANA, 22 - TEL. 06 94299060
MARINO - VIA DEI LAGHI, KM 5,800 - TEL. 06 9367060
VELLETRI - VIA APPIA, KM 42 - TEL. 06 9629233

Leggera crescita degli incidenti sul lavoro per il settore marittimo

L'incidenza media degli infortuni occorsi ai lavoratori marittimi sul posto di lavoro nel 2007 è pari al 3,4% contro il 3,2% del 2006. La metà dei casi ha interessato la categoria di "naviglio passeggeri", nella quale si conta peraltro il maggior numero di posti di lavoro assicurati, circa 11mila. LABITALIA/ADN

Job

Al via l'Anno europeo per l'innovazione e la creatività

Si è tenuta a Praga il 7 gennaio, sotto il semestre di presidenza ceca dell'Ue e alla presenza del primo ministro ceco Mirek Topolànek, l'inaugurazione ufficiale dell'Anno europeo della creatività e dell'innovazione. La Commissione europea ha, infatti, proclamato il 2009 Anno Europeo della creatività e dell'innovazione, lanciando una campagna di comunicazione con lo slogan «Immaginare - Creare - Innovare». L'anno europeo per l'innovazione e la creatività (European Year of Innovation and Creativity - EYCI) mira ad accrescere la consapevolezza dell'importanza della creatività e dell'innovazione come chiavi per lo sviluppo personale, sociale ed economico. LABITALIA/ADN

Per perdonare rispetta... le regole

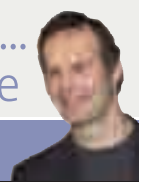

Mario Furlan
formatore

Perdonare è giusto. Lasciar perdere no. Se qualcuno ti fa un torto verifica se è in buona o in cattiva fede. Se è in buona fede spiegagli il suo errore, affinché non lo ripeta. E perdonalo. Se è in cattiva fede e ti vuole davvero fare del male non fargliela passare liscia. Soprattutto se il torto è di pubblico dominio. Se lasci perdere verrai considerato un debole e subirai nuove ingiustizie. Dalla stessa persona e da altre. Perché la gente è vigliacca: se la prende con chi non reagisce. Quindi fagliela pagare. Dopodiché potrai perdonarlo.

Pensioni 2009: l'Inps fissa limiti e importi

PREVIDENZA. Dall'Inps, le novità sulle pensioni del 2009. L'Istituto di previdenza sociale ha comunicato le linee di rinnovo delle pensioni per il nuovo anno, che toccano temi come la cumulabilità, la perequazione automatica, il trattamento minimo, la pensione sociale, l'invalidità civile.

Cumulabilità. Dal 1° gennaio le pensioni di anzianità e i trattamenti di prepensionamento a carico dell'assicurazione generale obbligatoria e delle forme sostitutive ed esclusive sono totalmente cumulabili con i redditi da lavoro autonomo e dipendente, a prescindere dalla decorrenza della pensione.

Perequazione automatica e trattamenti minimi. L'Istat ha stabilito, per il 2009, un aumento della perequazione automatica nella misura del 3,30%, da applicare caso per caso ai singoli importi.

Assegno sociale. Per il 2009, l'importo mensile dell'assegno sociale è di 409,05 euro, pari a 5.317,65 euro l'anno. I limiti di reddito per il riconoscimento del diritto sono 5.317,65 euro annui se il richiedente non è sposato e 10.635,30 euro annui se il richiedente è coniugato.

Pensione sociale. L'importo mensile della pensione sociale è fissato, per il 2009, a 337,11 euro, per un importo annuo di 4.382,43 euro. Se chi percepisce la pensione sociale non è coniugato e non ha alcun reddito personale, ha diritto all'importo intero. Se il reddito personale supera 4.382,43 euro, la pensione sociale non spetta. Se non supera tale limite, l'importo viene ridotto ed è pari alla differenza tra l'importo annuale della pensione e il reddito personale del titolare. LABITALIA/ADN

Invalidità, conta il reddito personale

Capitolo invalidità civile: anche qui l'Inps fa il punto. Per l'attribuzione della pensione agli invalidi civili, ciechi e sordomuti, vengono presi in considerazione soltanto i redditi personali del richiedente. Per gli invalidi civili, l'assegno di assistenza e l'indennità di frequenza minori sono pari a 255,13 euro mensili, con limite di reddito personale annuo di 4.382,43 euro. La pensione di inabilità è di 255,13 euro mensili, con limite di reddito personale annuo di 14.886,28 euro. L'indennità di accompagnamento è di 472,04 euro e non ha limite di reddito personale.

Indagine Cgia-Istat

I precari sono il 12 per cento dei lavoratori

ATIPICI. A fine 2008 hanno raggiunto quota 2.812.700, pari al 12% del totale degli occupati in Italia e in aumento, rispetto al 2004, del 16,9%. Sono i lavoratori atipici, i "precari". La Cgia di Mestre ha analizzato il mercato del lavoro nazionale. Secondo l'indagine, realizzata su dati Istat, l'incremento dei precari negli ultimi quattro anni sarebbe 5 volte maggiore rispetto all'aumento dei colleghi a tempo indeterminato, che ha fatto registrare un 3,1%. È il Sud ad aggiudicarsi il primato per maggiore concentrazione del fenomeno. Nel Mezzogiorno si contano 940.400 precari, il 33,4% del totale. LABITALIA/ADN

CORSI DI FORMAZIONE PROFESSIONALE AUTORIZZATI DALLA REGIONE LAZIO
Aperte le iscrizioni per:
~ TECNICO DI LUDOTECA (300 ore)
~ MEDIATORE INTERCULTURALE (450 ore)
~ TECNICO DI COMUNICAZIONE D'IMPRESA (500 ore)
SCUOLA DI FORMAZIONE PROFESSIONALE "SAN GIORGIO"
ATTESTATI DI "QUALIFICA PROFESSIONALE" RILASCIATI DALLA REGIONE LAZIO
Per info: SCUOLA DI FORMAZIONE PROFESSIONALE "SAN GIORGIO" ~ Tel. 06/96142669

A Roma centro di distribuzione, ricerca in Via Appia Nuova,
n°8 AMBOSESSI per:
- Segreteria
- Gestione magazzino
- Rifornimento nostri clienti
disponibilità immediata anche prima esperienza.
Contattare il n° 06.78348586

A ROMA AZIENDA DI SERVIZI RICERCA
AMBOSESSI
ANCHE I ESPERIENZA PER:
• SEGRETERIA
• GESTIONE PRATICHE
• DISTRIBUZIONE
MAX 35 ANNI. FULL TIME.
FERMATA METRO GIULIO AGRICOLA TEL 06.71546906

Gestit credit S.p.a.
Assume 30 TELEOPERATORI/TRICI per attività di recupero crediti outbound nelle filiali di V.Zoe Fontana (Tiburtina), Collatina, Guidonia, Tivoli, Grottaferrata.
Requisiti richiesti: diploma scuola superiore o laurea, disponibilità orario 8:30/14:30, oppure 11:30/17:30, oppure 14:30/20:30, esperienza computer.
Corso di formazione retribuito. Stipendio fisso più provvigioni.
Qualificato portafoglio clienti, busta paga, contributi previdenziali di legge.
Possibilità carriera.
Inviare curriculum al fax 06.23328656 o e-mail dg.rru@europafactor.it

AZIENDA RICERCA
AMBOSESSI
IN ROMA E PROINCIA
DA INSERIRE NELL'AREA
DI MAGAZZINO,
DISTRIBUZIONE,
AMMINISTRAZIONE.
ANCHE I° ESPERIENZA.
PER COLLOQUIO
TEL. 06/40501957

AZIENDA PER IL RINNOVO DI SISTEMI ENERGETICI NELLA REGIONE LAZIO
RICERCA
PERSONALE
4 GESTIONE PRATICHE
3 ADDETTI AL RAPPORTO CON IL PUBBLICO
2 GESTIONE PERSONALE
PER SELEZIONE CHIAMA
06/45476741

Corso AMMINISTRATORI DI CONDOMINIO
organizzato dall'Unione Nazionale Amministratori d'Immobili
Inizio 7 febbraio 2009
Roma
Via Castelfidardo 51
Una buona opportunità per mettersi in proprio e avere ALTI GUADAGNI
UNAI
Tel. 06 4457287
4441076
Lezioni il sabato mattina
Durata trimestrale
A richiesta segnaliamo ai Condòmini Amministratori operanti nelle varie zone

La Gelmini sale in cattedra

PARLAMENTO DELLA REPUBBLICA ITALIANA. Conversione in legge, con modificazioni, del decreto-legge 10 novembre 2008, n. 180, recante disposizioni urgenti per il diritto allo studio, la valorizzazione del merito e la qualità del sistema universitario e della ricerca **(CFR GAZZETTA UFFICIALE - SERIE GENERALE N. 6 DEL 9-1-2009).**

Eccellenze scientifiche a bando

MINISTERO ISTRUZIONE, UNIVERSITA' E RICERCA. Decreto 19/12/08, Bando per la presentazione di progetti di ricerca fondamentale, finalizzati al ricambio generazionale e al sostegno delle eccellenze scientifiche emergenti e già presenti presso atenei ed enti afferenti al Miur **(CFR GAZZETTA UFFICIALE - SERIE GENERALE N. 3 DEL 5-1-2009).**

A cura
di Antonella Parlato
economia@metroitaly.it

Leggi e concorsi Mettersi alla prova e trovare lavoro

Agenzia delle Entrate 825 posti per laureati

SENZA ETÀ. Colpo di coda della Pa, che sull'ultima gazzetta utile del 2008, quella del 30 dicembre, pubblica uno dei più grossi concorsi dell'anno uscente: 825 nuovi posti di lavoro all'Agenzia delle Entrate. Aperto a tutti i laureati in giurisprudenza, scienze politiche o economia e commercio, il bando, diversamente dalle altre volte, non pone alcun limite d'età.
Obiettivo: fare dei vincitori – previo un periodo di formazione di sei mesi soltanto alla fine del quale si svolgerà la prova orale – dei funzionari doc. I posti sono ripartiti tra le direzioni regionali di Emilia Romagna, Lazio, Liguria, Lombardia, Marche, Piemonte, Toscana e Veneto. Chi intende candidarsi deve farlo indirizzando la propria domanda soltanto ad una sede regionale, pena l'esclusione dalla procedura.
Attende subito gli aspiranti un percorso contrassegnato da diverse prove, nell'ordine: la prova preselettiva a mezzo quiz a risposta multipla, quella tecnico-professionale e quella attitudinale.
Concorso per tanti, ma non per tutti, viste le materie d'esame, numerose e impegative: diritto tributario, civile e commerciale, amministrativo, penale, contabilità aziendale, organizzazione e gestione aziendale, scienza delle finanze ed elementi di statistica. Carta, penna e... calcolatrice alla mano, dunque: le candidature si accettano fino al 29 gennaio. (cfr Gazzetta Ufficiale - 4° Serie Speciale - Concorsi numero 101 del 30-12-2008).

Personale al lavoro in una sede dell'Agenzia delle Entrate

ANTONELLA PARLATO

Le figure sono 146

Assunzioni alle Ferrovie del sud-est

TECNICI. Sette selezioni pubbliche, per esami, per assumere a tempo indeterminato 146 figure professionali: Le Ferrovie del sud-est di Bari cercano operatori di esercizio, macchinisti e capitreno, operatori di movimento e gestione, operai qualificati e operatori generici. I bandi integrali con annesso fac-simile di domanda possono essere scaricati dal sito internet www.cnipec.it, link Ferrovie del Sud Est e Servizi Automobilistici srl. Candidature entro il 22 gennaio indirizzate a: Cnipec srl - Centro Nazionale Istruzione Professionale Esami Concorsi - Via Tortona, 2D rosso - Genova cap. 16139 Italia. **A.P.**

In cinque regioni

Medici legali 48 contratti firmati Inail

SPECIALIZZATI. L'Inail, Istituto nazionale per l'assicurazione contro gli infortuni sul lavoro, ha bisogno di medici legali con specializzazione. Ne servono 48, da destinare, in percentuali diverse, a Lombardia, Veneto, Emilia Romagna, Marche e provincia di Trento. È possibile candidarsi per una sola sede. C'è tempo fino al 29 gennaio. Le domande devono essere redatte utilizzando esclusivamente il modello allegato al bando e reperibile sul portale dell'Istituto, www.inail.it, dove si trova anche il bando integrale (cfr Gazzetta Ufficiale - 4° Serie Speciale - Concorsi numero 101 del 30-12-2008). **A.P.**

Tennis: ex dirigente della Nike nuovo capo del tennis mondiale
Adam Helfant (ex dirigente della Nike) è il nuovo presidente dell'Atp. L'annuncio è stato dato ieri dall'organizzazione che gestisce il circuito del tennis professionistico maschile. METRO

Rally Dakar 2009: Sainz domina la nona tappa e la classifica
Lo spagnolo Carlos Sainz, leader della classifica, ha vinto con la sua Volkswagen anche la nona tappa del Rally Dakar Argentina-Cile 2009. METRO

Sport

Volano Pandev e Bizzarri

Prosegue Fantascudetto di sky.it. A una giornata dal termine del girone d'andata guida la classifica generale "Etosha" con 1407,5 punti, segue a ruota "Forzaedo-edocips" con 1402,5 punti; terzo "Diego" con 1399.5 punti. Miglior attaccante di giornata: Pandev (fantavoto 18), miglior portiere: Bizzarri (fantavoto 10). METRO

"Crash" Renault

Alla Renault hanno confermato le indiscrezioni secondo le quali la nuova monoposto francese R29 F1 che parteciperà al Mondiale F1 2009 non avrebbe superato un crash test imposto della FIA (Federazione Internazionale Auto). METRO

Il contabile biancoceleste

di Stefano Milioni

Lazio immune dall'effetto panettone

Nessun effetto pandoro/ panettone. La Lazio esordisce nel 2009 con una bella e convincente vittoria sul campo della Reggina. Brindiamo al nuovo anno con una squadra spumeggiante, a tratti irresistibile, messa in campo perfettamente. Per la prima volta convince a pieno anche il tridente, con Pandev e Zarate letali sulle fasce. Segnali estremamente positivi anche da Mourad Meghni. Decisive le invenzioni del francese a centrocampo e la sua abilità nel superare con grande naturalezza gli avversari. Potrebbe essere proprio lui una delle armi in più di Delio Rossi da qui alla fine del campionato.

"Funziona tutto, dal tridente letale alle invenzioni di Meghni a centrocampo. E domenica il test è contro la Juve".

Rimane l'incapacità di essere cinici e gestire il risultato. Anche a Reggio Calabria l'undici biancazzurro, dopo aver dominato, ha corso il rischio di essere raggiunto. Lo scotto che si paga, probabilmente, per un pizzico di inesperienza. Ma non c'è dubbio: la Lazio studia per diventare grande. E domenica all'Olimpico arriva la Juventus. Un esame che conta.

Mail di commento a
lettere@metroitaly.it

Nata per i sorpassi

La Ferrari lancia la sua sfida con la F60 che debuterrà in Australia il 29 marzo

Formula 1 Nata per i sorpassi. La F60 è la 55esima monoposto costruita dalla Ferrari per partecipare al Mondiale di Formula 1. Il nome della vettura, svelata ieri dal Cavallino, è stato scelto per celebrare la 60esima partecipazione della scuderia di Maranello ad altrettante edizioni del Mondiale dal 1950 ad oggi. Il progetto, contraddistinto dalla sigla interna 660, rappresenta l'interpretazione delle novità previste dal regolamento in vigore da quest'anno che vede, tra l'altro, il ritorno delle gomme "slick".

Kers Il sistema di recupero dell'energia cinetica (Kers) della F60 è stato progettato da Ferrari con Magneti Marelli ed è alloggiato sul motore al di sotto della parte posteriore della scocca in posizione centrale.

Motore Il motore resta in posizione longitudinale e mantiene la sua funzione portante. Nel Mondiale potranno essere utilizzati fino a un massimo di 8 propulsori durante i 17 Gp in calendario.

Aerodinamica L'ala posteriore è più alta e stretta; il diffusore è stato arretrato. Il nuovo regolamento ha imposto modifiche alle sospensioni, vista le ridotte possibilità di carenarne gli elementi.

Ala anteriore L'ala anteriore, dotata di un profilo centrale neutro uguale per tutti, nella F60 si sviluppa molto ai lati e in larghezza.

Gomme La scelta del ritorno alle gomme "slick" è un ulteriore frutto del lavoro dell'OWG.

Flap anteriore Da quest'anno il pilota potrà regolare l'incidenza del flap dell'ala anteriore quando la macchina è in movimento.

Carrozzeria La carrozzeria è priva degli sfoghi a feritoia che avevano caratterizzato le Ferrari degli anni scorsi e anche i dispositivi aerodinamici sono notevolmente ridotti.

"Sembra una F3, è piccola ma decisamente carina"
Felipe Massa

Totti corre a Trigoria Mexes a Milano

CALCIO. Sorpresa a Trigoria: Totti corre verso l'Arsenal. Mentre in città, a poche ore dal recupero con la Samp, serpeggia, via radio, il malumore dei tifosi. Preoccupati per le sorti di Mexes.

Partiamo dal capitano. Che ieri è tornato in campo e ha svolto corsa e lavoro sui gradoni. In vista della sfida a Cassano di domani (ore 20,30, arbitra Tagliavento), Spalletti («Con l'Arsenal dovremo giocare a grande velocità», ha detto ieri a *Sky*) dovrà inventare il reparto offensivo: squalificato Vucinic, con Menez in dubbio («Sto bene, ma non so se giocherò», ha detto) e con Totti e Okaka out, le uniche punte restano Baptista e Montella. Contro i blucerchiati mancherà anche lo squalificato Mexes (sostituito da Panucci). Le voci provenienti da Milano, il recente incontro tra il suo agente Johanneaux e Pradè e le parole del francese dopo il Milan («Fa piacere l'interessamento dei rossoneri. Sono della Roma, ma in futuro vedremo») sono tre indizi che per i tifosi fanno già una prova. E la partenza del centrale non sarebbe presa bene dalla piazza. Rinnovi: Pradè lavora sul contratto di Panucci e su quello, in dirittura d'arrivo, di Aquilani. Infine, la retromarcia di Cicinho a ***ForzaRoma.info***: "Mai detto di voler tornare in Brasile. Voglio dimostrare il mio valore".

Contro la Samp attacco spuntato

FRANCESCO DI NEPI

TEDESCHI

Il capitano è in ripresa per la sfida contro l'Arsenal.

Solito Maradona

AP

Il ct argentino Maradona.

Un Havana "stende" il Chelsea

CALCIO. Ci sarebbe lo zampino di Diego Armando Maradona dietro l'allarme antincendio scattato presso l'hotel Radisson Edwardian di Manchester e che ha costretto oltre 200 persone tra cui i giocatori del Chelsea a un brusco risveglio prima del big match di Premiership contro lo United all'Old Trafford, perso 3-0 dal Blues. Secondo un pompiere a far scattare l'allarme sarebbe stato il ct dell'Argentina, che insieme al suo entourage avrebbe acceso un sigaro Havana nella sua stanza d'albergo al 14° piano. Maradona era a Manchester per assistere alla partita dell'Old Trafford. METRO

Mr. Rossi: "Noi siamo già pronti per l'Europa"

TEDESCHI

Il tecnico biancoceleste.

CALCIO. Delio Rossi a tutto campo dopo la vittoria sulla Reggina. Così il tecnico della Lazio: «Penso di avere una buona squadra, con tanti di quei giovani da garantirsi un futuro assicurato e, quest'anno, con buone chance di entrare in Europa. Rocchi? L'Inter non ce lo ha mai chiesto, lui è il capitano ed è importante per noi. Zarate? Ha grandissime qualità». Mercato: Makinwa sempre più vicino al Chievo. Ledesma, per voce del suo procuratore D'Ippolito, si riavvicina alla Lazio così come Mauri: per entrambi rinnovo possibile. Rinaldo Sagramola, attuale ad del Palermo, potrebbe essere il nuovo direttore generale del club. Oggi ripresa degli allenamenti in vista del big-match di domenica sera contro la Juventus.

MASSIMO PIAGNANI

La moto di Rossi "svelata" sul sito

MOTOGP. Presentazione on line per la Yamaha YZR-M1 che parteciperà al Motomondiale 2009. La moto di Vale Rossi e Jorge Lorenzo verrà svelata il 2 febbraio sul sito yamahamotogp.com. ADNKRONOS

Laura canta con Blunt
Uscirà il 19 gennaio "Primavera in anticipo", il video di Laura Pausini girato ad Ibiza con l'artista inglese James Blunt. METRO

Niente sequel per Giovanna
Niente sequel de "L'Ultimo Bacio" per Giovanna Mezzogiorno. A sorpresa l'attrice ha detto no a Gabriele Muccino. METRO

Spettacoli

Delusione per Gomorra

Niente Globe come miglior film straniero per "Gomorra", di Matteo Garrone, grande speranza italiana per gli Oscar. Il premio è andato a "Valzer con Bashir" di Ari Folman. METRO

L'attore fresco vincitore del Golden Globe.

Coppie scoppiate

"Amy mi tradì ora divorzio"

GOSSIP. Divorzio per adulterio. Blake Fielder-Civil ha dato il via alla causa di separazione da Amy Winehouse. I due si erano sposati a Miami nel maggio del 2007. METRO

Amici miei

Facebook vs De Sica

ONLINE. Lasciate stare "Amici miei". È il messaggio che il gruppo "Giù le mani da Amici miei: fermiamo De Sica" di Facebook ha lanciato a Christian de Sica, reo di voler girare un prequel della saga di Monicelli. METRO

La sfida tv

Grande Fratello 9 vs X-Factor Chi vincerà tra bellone e cantanti?

TV. La prima sfida tv del 2009 è iniziata. GF contro X-Factor. Iniziamo dalla corazzata dell'ormai trasparente Alessia Marcuzzi, anche perché probabilmente sarà stata lei la regina degli ascolti ieri sera (molti avranno voluto vedere gli ospiti della casa). E quanti si sono sintonizzati su Canale 5 si sono imbattuti in un mix umano ai confini della realtà. Tutti incapaci di comunicare sotto i 90 decibel. Si va dal fornaio Marcello, alla "sventola" Cristina, la fanciulla «che ama leggere per elevarsi dalla mediocrità e che a 18 anni si è regalata una sesta di seno». Per tacere il maggiordomo di casa Savoia, fissato per i capelli che per varcare la porta rossa si è sottoposto a un trattamento del "Cumenda" Roberto Mercandalli (ex gieffino) fattosi parrucchiere. Dal Grande Fratello spagnolo è atterrata Leonia, grazie a un televoto . E nell'ultima notte di vita di Alitalia, la "pasionaria" hostes Daniela Martani è atterrata in tv. Veniamo a X-Factor. La dinamica è la stessa. Troppo presto per dare giudizi sui cantanti. Quelli verranno strada facendo (come lo share, probabilmente). La nota più alta è stato il siparietto Morgan-Baudo, in cui il cantante ha dato voce ai desideri di molti invitando Pippo a non calcare mai più il palco dell'Ariston. P.P. A.S.

Rourke: "Rinato con il wrestling"

CINEMA. Il globo come miglior attore del 2008 per "The wrestler". Per Mickey Rourke l'inferno è passato. L'attore, infatti, dopo il trionfo a Venezia, ha la strada spianata per l'Oscar. Lo abbiamo incontrato a Londra, per la prima del film di Darren Aronofsky, che uscirà in Italia alla fine del mese.

In sala a fine gennaio

Che cosa sapeva di Aronofsky prima di girare?

– Solo che era un ebreo molto intelligente. Appena ci siamo incontrati mi ha detto che mi ero sputtanato la carriera negli ultimi 15 anni, ma pensava che avevo il talento per fare il film.

La storia le è piaciuta subito?

– Ho letto il copione e non ne ero entusiasta, ma dopo alcuni cambiamenti ha cominciato a piacermi. Certo sapevo dall'inizio che sarebbe stato duro.

Cosa ha imparato sui wrestler?

– Che lavorano duro, che devono fidarsi l'uno dell'altro. È un ambiente molto duro. All'età di 30-40 anni hanno dei seri disturbi di salute. Sono imbottiti di antidolorifici e un sacco di loro finiscono sulla sedia a rotelle. DÓRA MITTELHOLCZ

"Roma VideoClip 2008-Il cinema incontra la musica" a Cinecittà Studios
Oggi alle 21 alla Sala Fellini, consegna del premio Roma VideoClip 2008, presentata da Savino Zaba. Tra i premiati: Alexia, Rettore, Tony Esposito, J.Senese, Sabrina Impacciatore, Carolina Cresentini, Gigi D'Alessio.

Casino Royale

È "Reale", una musica che viene da lontano

INTERVVISTA. «La musica migliore? È quella che devi andarti a cercare da qualche altra parte che non siano i luoghi ufficiali». Firmato Casino Royale, una delle band di riferimento della scena indipendente italiana, in concerto giovedì sera al Circolo degli Artisti.

Il gruppo milanese sarà in scena con riletture in chiave reggae e dub delle ultime produzioni e di brani classici della propria carriera.

Cosa vi ha spinto circa due anni fa a tornare sul mercato discografico con "Reale", un nuovo album di inediti?

–La consapevolezza di avere ancora delle cose da dire. Ci siamo presi del tempo per ascoltare, digerire e buttar fuori un sacco di cose. Il risultato è una fotografia degli eventi e del tempo col quale li abbiamo masticati.

Dopo anni di sperimentazione siete tornati a forme più tradizionali...

–Per lungo tempo il nostro tentativo è stato quello di creare un collettivo multimediale fra suono, immagini e grafica. Ben presto ci siamo accorti che il nostro lavoro andava in una direzione che ci occupava più al computer che non con gli strumenti.

È così che siete tornati alla musica "suonata"...

–Abbiamo pensato che per fare nuovi pezzi fosse necessario tornare ai metodi tradizionali. Pur avendo noi, tempo fa, redatto un manifesto in cui in sintesi dicevamo "fai tutto a casa tua con le tue macchine"...

Nel 2002 avete cominciato a produrre brani scaricabili dalla Rete: qual è la vostra opinione sulla possibilità offerta oggi dalle nuove tecnologie?

–Scaricare musica è indubbiamente utile, anche se c'è il rischio di perdersi e di non godere pienamente un prodotto. Nel 2002 la nostra è stata una sfida, in un momento in cui non si vendevano dischi e le etichette perdevano il loro potere. Oggi c'è una maggiore regolamentazione. Lo scenario si è allargato, la musica, forse, è più libera.

Giovedì dalle 22 al Circolo degli Artisti
Il gruppo milanese in concerto al Circolo degli Artisti.

STEFANO MILIONI
stefano.milioni@tin.it

Ingresso libero

"I Venerdì..." tra arte e musica

RASSEGNE. Mario Crispi, Piccola Orchestra La Viola, Anime Latine, Cuartetango. Ecco alcuni dei protagonisti della nona edizione de "I Venerdì al Santa Chiara", una serie di eventi di musica, teatro, danza in programma ogni venerdì, dal 16 gennaio al 15 maggio, all'Auditorium Santa Chiara (al Torrino nord). Organizzata e finanziata dal XII municipio, la rassegna sarà inaugurata venerdì da Fabrizio Amici, figlio di Alvaro, in scena con classici della canzone romana.

Il 23 sarà lo volta dello spettacolo di maschere di Cinzia Grande e Andrea Lattari "Ritratti della Commedia dell'Arte". Ingresso libero. **S. M.**

AUDITORIUM SANTA CHIARA
Mario Crispi, tra gli ospiti.

Antonacci al Palalottomatica

POP. Sono già in vendita i biglietti per il concerto che Biagio Antonacci terrà il 6 aprile al Palalottomatica. Il cantautore milanese, che ha già fatto registrare ovunque il tutto esaurito con la prima parte del nuovo tour, sarà in scena con il progetto "Il cielo ha una porta sola". **S. M.**

AGF
Biglietti in vendita per la data romana del tour del cantautore milanese.

In breve

FOLK. Si terrà dal 16 al 18 fra Maranola, Itri, Monte S.Biagio e Lenola la XVI edizione del festival di musica e cultura tradizionale La Zampogna. Fra gli ospiti, la Famiglia Bonifacce, Calamus, Canzoniere dell'Appia, **Musicalia Aurunca**. **S. M.**

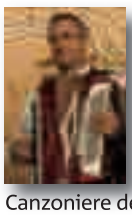

Info. su *www.lazampogna.it*

INCONTRI. Aprirà oggi dalle 19 alla Casa del Jazz "Joao, Jobim Vinicius: è Bossanova", ciclo di incontri curati da Marco Molendini. La serie, in programma ogni martedì, è dedicata alla **Bossanova** a 50 anni dalla sua nascita. Ingresso libero. **S. M.**

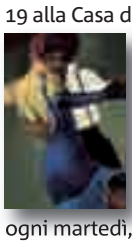

JAZZ. Uno dei più importanti protagonisti del jazz italiano stasera al Dimmidisi. Nello spazio di via dei Volsci si esibirà **Antonello Salis**, con un solo di fisarmonica. **S. M.**

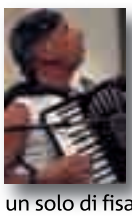

Teatro Parioli

FRATELLI DITALIA
Enzo Salvi in una foto di scena.

"Fratelli Ditalia..." si Salvi chi può!

DEBUTTI. "Fratelli Ditalia… Addobbati per le feste!" è la commedia in scena da stasera al Teatro Parioli. Al centro della pièce due fratelli, Felice (Enzo Salvi) e Fortunato Ditalia (Mariano D'Angelo) e la loro vita che cambia improvvisamente a causa di un inatteso e inspiegabile intervento "superiore". Repliche fino al 25. **METRO**

Flavio Insinna in scena.

Teatro Sistina da stasera all'1 febbraio

Insinna: La vita è swing

L'attore sulla ribalta con l'orchestra

DEBUTTI. «Arrivo al Sistina con paura e rispetto», così Flavio Insinna, attore e conduttore tv che, a poche ore dal suo debutto (da stasera al 1° febbraio) nel tempio della commedia musicale, è emozionato come mai. «Un altro si godrebbe il momento con maggiore soddisfazione – spiega – Io sono un crepuscolare e penso alla soggezione che mi mette questa platea. Venivo al Sistina coi miei genitori a vedere gli spettacoli del mio grande maestro Gigi Proietti. Ora salgo sul palco da attore, ma lo faccio in punta di piedi».

Nonostante la notorietà che gli ha dato la tv, Insinna parla di questa esperienza con la semplicità che lo contraddistingue e che tradisce l'entusiasmo di chi ha finalmente la possibilità di dimostrare le sue doti d'attore. Torna al primo amore, il teatro, e lo fa con "Senza Swing", lo spettacolo, diretto da Giampiero Solari e con un'orchestra di 9 elementi, di cui l'attore è anche coautore e in cui narra di bande, caserma e vicende di furbetti che la fanno sempre franca... Ma lo "swing", la voglia di combattere, non accenna a diminuire perché chiosa Insinna: «Nessun ostacolo riesce a spegnerti l'anima... Senza swing non si può vivere». **BARBARA NEVOSI**

Teatro Petrolini

L'attore Salvatore Scirè sarà di scena con una divertente commedia nello stabile di via Rubattino, fino al 25.

PETROLINI

"Sofà... Ma non si dice" con Salvo Scirè al Petrolini

TEATRO. Il mondo delle coppie aperte, affollato di amanti, insidiato da problemi da risolvere, scontri e riappacificazioni è al centro di "Sofà…Ma non si dice!", commedia scritta e diretta da Salvatore Scirè da stasera al Teatro Petrolini (via Rubattino). Cinque attori in scena (Nicoletta Candeloro, Ilaria D'Alberti, Sara Ferrarini, Susanna Maurandi e Davide Santarpia) per esplorare il tema dei rapporti da un punto di vista insolito. Storia complicata, che fa sorridere e riflettere, in cui non poteva mancare la suocera... Repliche fino al 25. **B. NEV.**

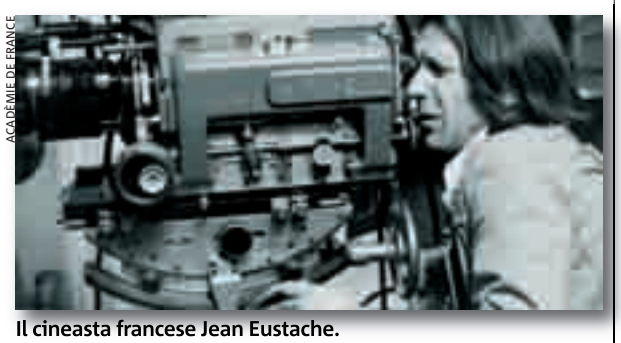
ACADÉMIE DE FRANCE
Il cineasta francese Jean Eustache.

Quel cinema "indomito" di J. Eustache

CINEMA. Cineasta sovversivo, seduttore, indomito, sempre alla ricerca di qualcosa, nel tentativo di esorcizzare, di superare ciò che è già prestabilito. A Jean Eustache, grande regista francese degli anni Settanta, è dedicata un'imperdibile rassegna all'Académie de France di Villa Medici. Qui si potrà gustare la filmografia integrale, proiettata per la prima volta a Roma, da oggi fino a domenica, in versione originale con sottotitoli in italiano.

Ad aprire la rassegna (stasera dalle 19), tre titoli preziosi e raramente mostrati: "Du Coté de chez Robinson" (1963); "Le Père Noele a les yeux bleus" (1966) e "Numéro Zero" (1971). Vero gioiello, "La maman et la putaine" (1973), film che fece scandalo a Cannes e vinse pure un premio, con J. Pierre Léaud (memorabile la sua frase: "Bisogna spiacere a tanti per piacere a molti"!), Bernadette Lafont e Françoise Lebrun, perduti tra desideri e fiumi di parole che rimandano a Proust e Bataille, nelle notti parigine al Café Flore.

Appuntamento, dunque, in viale Trinità dei Monti. **ORIETTA CICCHINELLI**

Infotel. 667611 o *www.villamedici.it*

Tre momenti da altrettanti film di J.Eustache. Dall'alto: "La maman et la putain" (del 1973); "Mes petites amoureuses" (1974) e "La rosiere de Pessac" (del 1979).

Académie de France fino a domenica

Club Metro | le nuove offerte

Natale con i tuoi... ma se sono divorziati diventa un problema!

Club metro e Warner Bros Pictures ti invitano giovedì 15 gennaio alle ore 20.00 presso il cinema Warner Village MODERNO *all'anteprima di

TUTTI INSIEME INEVITABILMENTE

E' il giorno di Natale e la coppia formata da Brad e Kate è chiamata a un'impresa non facile: far visita a ognuno dei rispettivi genitori, tutti e quattro divorziati.

Solo con Metro puoi assistere all'anteprima della divertentissima commedia che ha avuto grandissimo successo negli USA.

Una giornata.
Quattro famiglie.
Nessuna via di fuga.

TUTTI INSIEME INEVITABILMENTE

da gennaio al cinema

www.fourchristmasesmovie.com

Prenota subito il tuo invito valido per due persone: vai sul sito **www.metronews.it** entra nella sezione club metro, effettua il log in e clicca sull'OK relativo all'evento.

Riceverai una mail di conferma della prenotazione con tutti i dettagli relativi all'evento che dovrai presentare all'ingresso del cinema.

L'offerta è valida fino ad esaurimento posti disponibili.

* Piazza Della Repubblica, 43/45 00185 Roma

club metro

Club Metro | le nuove offerte

NUOVO SPETTACOLO
ENZO SALVI e Mariano D'Angelo in
FRATELLI DITALIA...
ADDOBBATI PER LE FESTE!...
Dal 13 al 25 GENNAIO 2009
TEATRO PARIOLI
www.teatroparioli.it

Enzo Salvi e Mariano D'Angelo portano in scena al teatro Parioli una nuova commedia:

FRATELLI DITALIA... ADDOBBATI PER LE FESTE!

Due fratelli che vivono separati sono costretti a scambiarsi le vite e le mogli... Tra colpi di scena ed esilaranti trovate i due protagonisti dovranno riconquistare nel proprio cuore lo spirito di fratellanza.

SOLO CON CLUB METRO ENTRATE IN DUE E PAGA UNA SOLA PERSONA! **Prenota subito il tuo invito al numero 199.172.661*.**

L'offerta è valida fino ad esaurimento posti nei giorni martedì, mercoledì, giovedì durante tutta la programmazione.

** Il costo della telefonata è di 0,1188 centesimi al minuto IVA esclusa.*

club metro

ITALIAWAVE LOVE FESTIVAL

FAWI FONDAZIONE AREZZO WAVE ITALIA

PROVINCIA DI LIVORNO

COMUNE DI LIVORNO

"For music lovers..."

10 YEARS YOUNG ELETTROWAVE '09

sonicbids

Supportano actionaid www.actionaid.it

LIBERI DI SUONARE

LATVERIA DESIGN // ILLUSTRAZIONE DI MASSIMO PASTORE

SCARICA IL REGOLAMENTO CON LE MODALITÀ DI PARTECIPAZIONE SU CONCORSI ITALIA WAVE BAND AND ELETTROWAVE CHALLENGE 2009

WWW.ITALIAWAVE.COM

ISCRIZIONE GRATUITA!!! SCADENZA > 15 GENNAIO 2009

NOVITÀ! PER TUTTI GLI ISCRITTI AL CONCORSO ATTIVAZIONE E 6 MESI DI PROFILO GRATUITO SULLA PIATTAFORMA DIGITALE SONICBIDS, IL PIÙ GRANDE NETWORK ON-LINE PER CHI FA MUSICA!

metro

PARTNER TECNICO ITALIA WAVE BAND: Gibson

PARTNER TECNICO ELETTROWAVE CHALLENGE: GRIGGY MUSIC, ALLEN&HEATH, Insorder

MEDIA PARTNERS: ZERO www.zero.eu, JAM, Popolare NETWORK, myspace.com, electronix network distribution www.electronix-network.com, INSOUND, FREEQUENCY, busta, Basebog

«Lasciami entrare»
Stoccolma: vengono ritrovati alcuni cadaveri dissanguati, forse opera di un serial killer. Il dodicenne Oscar è affascinato dalle imprese dell'assassino

«Sette anime»
Dopo la morte della moglie, Ben decide di suicidarsi. Ma prima decide di aiutare altre sette persone in difficoltà

I film a Roma Le sale

PER SEGNALAZIONI: Tel.: 06.454.962.28 - Fax: 06.454.962.32 - email: tipo1@fotopromemoria.it

Admiral piazza Verbano 5 - tel.068541195 € 5,00-7,00
The Millionaire 15.30-17.50-20.10-22.30

Adriano Multisala piazza Cavour 22 - tel.0636004988 - www.adriano.cecchigori.com
Sala 1 • **The Spirit** 20.30-22.40 **Il cosmo sul comò** 15.20-17.40
Sala 2• Madagascar 2 15.00-17.00-18.55-20.50-22.45
Sala 3• Sette anime 15.00-17.30-20.00-22.30
Sala 4• Sette anime 15.30-17.50-20.30-22.50
Sala 5• Yes Man 15.20-17.40-20.20-22.30
Sala 6• Un matrimonio all'inglese 15.15-17.20-20.15-22.30
Sala 7• Natale a Rio 15.30-17.50-20.30-22.50
Sala 8• Come un uragano 15.00-17.00-19.00-21.00-22.55
Sala 9• The Strangers 15.00-17.00-19.00-21.00-22.55
Sala 10• Solo un padre 21.00-22.50
Ember 14.45-16.45-18.45

Alcazar via Merry del Val 14 - tel.065880099 € 5,50-7,50
Il giardino di limoni 16.30-18.30-20.30-22.30

Alhambra via Pier delle Vigne 4 - tel.0666012154 € 4,50-6,00
Sala 1 • Sette anime 16.00-18.10-20.20-22.30
Sala 2• Lasciami entrare 16.00-18.10-20.20-22.30
Sala 3• The Millionaire 16.00-18.10-20.20-22.30

Ambassade via Accademia Agiati 57 - tel.065408901 € 5,00-7,00
Sala 1 • Sette anime 15.30-17.50-20.10-22.30
Sala 2• Yes Man 16.00-18.10-20.20-22.30
Sala 3• Natale a Rio 20.20-22.30 **Madagascar 2** 16.30-18.30

Andromeda via Mattia Battistini 195 - tel.066142649 - www.andromedaweb.biz € 4,00-5,00
Sala 1 • Sette anime 16.00-18.10-20.20-22.30
Sala 2• Yes Man 16.30-18.30-20.30-22.30
Sala 3• Il bambino con il pigiama a righe 20.30-22.30 **Lissy - Principessa alla riscossa** 16.15-18.15
Sala 4• Come un uragano 16.30-18.30-20.30-22.30
Sala 5• Natale a Rio 16.00-18.10-20.20-22.30
Sala 6• Madagascar 2 16.30-18.30-20.30-22.30
Sala 7• The Strangers 16.40-18.40-20.40-22.30

Antares viale Adriatico 15/21 - tel.068186655 € 4,50-6,00
Sala 1 • Sette anime 15.30-17.50-20.10-22.30
Sala 8• Un matrimonio all'inglese 16.40-18.40-20.40-22.30
Sala 2• Natale a Rio 15.30-17.50-20.10-22.30

Atlantic via Tuscolana 745 - tel.067610656 € 5,00-7,00
Sala 1 • Sette anime 15.30-17.50-20.10-22.30
Sala 2• Yes Man 16.00-18.10-20.20-22.30
Sala 3• Madagascar 2 16.30-18.30-20.30-22.30
Sala 4• The Strangers 16.30-18.30-20.30-22.30
Sala 5• Lasciami entrare 16.00-18.10-20.20 **Come un uragano** 22.30
Sala 6• Natale a Rio 15.30-17.50-20.10-22.30

Barberini piazza Barberini 24-25-26 - tel.064821082 - www.multisalabarberini.it € 5,00-7,50
Sala 1 • Sette anime 11.00-13.30-16.00-18.15-20.30-22.40
Sala 2• Yes Man 10.30-12.30-14.30-16.30-18.30-20.30-22.40
Sala 3• L'ospite inatteso 10.30-12.30-16.30-18.30-20.30-22.40 **L'ospite inatteso** 14.30
Sala 4• Lasciami entrare 10.30-12.30-14.30-16.30-18.30-20.40-22.40
Sala 5• Changeling 12.30-17.30-22.00 **Come un uragano** 10.30-15.15-20.00

Broadway via dei Narcisi 36 - tel.062303408 € 5,00
Sala 1 • Sette anime 15.30-17.50-20.10-22.30
Sala 2• Natale a Rio 15.30-17.50-20.10-22.30
Sala 3• Madagascar 2 16.30-18.30-20.30-22.30

Ciak via Cassia 692 - tel.0633251607 € 4,00-6,00
Sala 1 • Sette anime 15.30-17.50-20.10-22.30
Sala 2• L'ospite inatteso 18.10-20.30-22.30 **Madagascar 2** 16.00

Cineland Multiplex via dei Romagnoli 515 (Ostia) - tel.06561841 € 3,90-6,00
Sala 1 • Stella 16.00-18.10-20.20-22.35
Sala 2• Madagascar 2 15.00-17.00-19.00-21.00-22.45
Sala 3• Yes Man 15.45-18.00-20.10-22.30
Sala 4• Come un uragano 16.00-18.10-20.20-22.25
Sala 5• Madagascar 2 16.00-18.00-20.00-22.00
Sala 6• Sette anime 16.00-18.40-21.15
Sala 7• Natale a Rio 19.30-22.00 **Il bambino con il pigiama a righe** 15.00-17.00
Sala 8• The Strangers 16.15-18.15-20.15-22.25
Sala 9• Natale a Rio 15.00-17.30-20.00-22.30
Sala 10• Un matrimonio all'inglese 16.00-18.05-20.10-22.25
Sala 11• Sette anime 15.00-17.40-20.05-22.45
Sala 12• Natale a Rio 16.00-18.30-21.00-23.10
Sala 13• Lasciami entrare 15.00-17.30-20.00-22.30
Sala 14• Il cosmo sul comò 16.00-18.10-20.20-22.40

Cineplex Gulliver via della Lucchina 90 - tel.0630819887 € 4,00-5,00
Sala 1 • Sette anime 14.30-17.15-20.00-22.45
Sala 2• Sette anime 15.30-18.30-21.30
Sala 3• Madagascar 2 15.40-18.00-20.20-22.40
Sala 4• Lasciami entrare 15.30-17.50-20.10-22.30
Sala 5• Un matrimonio all'inglese 15.00-17.30-20.00-22.30
Sala 6• Natale a Rio 15.30-17.55-20.20-22.45
Sala 7• Yes Man 15.40-18.00-20.20-22.40
Sala 8• Il cosmo sul comò 15.30-17.50-20.10-22.30
Sala 9• The Strangers 14.30-16.30-18.30-20.30-22.30
Sala 10• Madagascar 2 14.30-19.30
Natale a Rio 17.00-22.00

Cinestar Cassia via Vibio Mariano 20 - tel.0633261019 € 5,00-7,00
Sala 1 • Yes Man 16.00-18.30-21.00
Sala 2• Come un uragano 16.00-18.00-21.00
Sala 3• Davanti agli occhi 21.00 **Lissy - Principessa alla riscossa** 16.00-18.00
Sala 4• Natale a Rio 16.00-18.20-21.00

Dei Piccoli viale della Pineta 15 - tel.068553485 € 5,00
Bolt 17.00-18.40

Dei Piccoli Sera viale della Pineta 15 - tel.068553485 € 5,00
Giù al nord 20.30-22.30

Doria via Andrea Doria 52/60 - tel.0639721446 € 4,50-6,00
Sala 1 • Sette anime 15.30-17.50-20.10-22.30
Sala 2• Yes Man 16.00-18.15-20.30-22.30
Sala 3• Natale a Rio 20.20-22.30 **Madagascar 2** 16.30-18.30

Eden Film Center piazza Cola di Rienzo 74/76 - tel.063612449 € 5,50-7,00
Sala 1 • Valzer con Bashir 15.40-17.20-19.05-20.50-22.40
Sala 2• La duchessa 16.00-18.10-20.20-22.30
Sala 3• Il giardino di limoni 16.10-18.20-20.30-22.30
Sala 4• Baby love 15.50-17.30-19.15-21.00-22.40

Embassy via Stoppani 7 - tel.068070245 € 5,00-7,00
Il cosmo sul comò 16.00-18.30-21.30

Empire viale Regina Margherita 29 - tel.068417719 € 5,00-7,00
Yes Man 16.00-18.10-20.20-22.30

Eurcine via Liszt 32 - tel.0645472089 € 5,50-7,50
Sala 1 • The Millionaire 15.00-17.30-20.00-22.30
Sala 2• Lasciami entrare 15.30-17.50-20.10-22.30
Sala 3• La duchessa 15.45-18.00-20.15-22.30
Sala 4• Come Dio comanda 16.00-18.10-20.20-22.30

Europa corso d'Italia 107 - tel.0644292378 € 4,50-6,00
Natale a Rio 15.30-17.50-20.10-22.30

Farnese piazza Campo de' Fiori 56 - tel.066864395 **Changeling** 15.50-20.15-22.40 **Mamma mia!** 18.15

Fiamma via Bissolati 47 - tel.064827100 € 5,50-7,50
Sala 1 • Un matrimonio all'inglese 16.30-18.30-20.30-22.30
Sala 2• La duchessa 15.45-18.00-20.15-22.30
sala 3• Si può fare 15.45-18.00-20.15-22.30

Filmstudio Due via degli Orti d'Alibert 1/c - tel.0668192987 € 5,00
Magi randagi 16.30-18.30-20.30-22.30

Filmstudio Uno via degli Orti d'Alibert 1/c - tel.0668192987 **Il processo di Giovanna D'Arco** 20.30-22.30 **La conversa di Belfort** 16.30-18.30

Galaxy via P. Maffi 10 - tel.0661662413 € 3,00-5,00
Sala Giove • Sette anime 15.30-17.50-20.10-22.30
Sala Marte• Yes Man 16.00-18.15-20.30-22.30
Sala Mercurio• Il cosmo sul comò 20.20-22.30 **Lissy - Principessa alla riscossa** 16.00-18.15
Sala Saturno• Madagascar 2 16.30-18.30-20.30-22.30
Sala Venere• Natale a Rio 15.30-17.50-20.10-22.30

Gioiello via Nomentana 43 - tel.0644250299
Chiuso per lavori

Giulio Cesare viale Giulio Cesare 259 - tel.0639720877 € 5,50-7,50
Sala 1 • The Millionaire 15.00-17.30-20.00-22.30
Sala 2• Lasciami entrare 15.30-17.50-20.10-22.30
Sala 3• L'ospite inatteso 16.00-18.10-20.20-22.30

Greenwich via Bodoni 59 - tel.065745825 € 5,50-7,50
Sala 1 • Valzer con Bashir 15.40-17.25-19.10-20.55-22.40
Sala 2• L'ospite inatteso 16.00-18.15-20.30-22.30
Sala 3• Si può fare 16.00-18.15-20.30-22.30

Gregory via Gregorio VII 180 - tel.066380600 € 5,00-7,00
Yes Man 16.00-18.10-20.20-22.30

Intrastevere vicolo Moroni 3a - tel.065884230 € 5,50-7,50
Sala 1 • Lasciami entrare 15.45-18.00-20.15-22.30
Sala 2• Un matrimonio all'inglese 16.30-18.30-20.30-22.30
Sala 3• La felicità porta fortuna 15.30-17.50-20.10-22.30

Jolly via G. della Bella 4/6 - tel.0644232190 € 5,50-7,50
Sala 1 • Sette anime 15.00-17.30-20.00-22.30
Sala 2• Madagascar 2 15.00-16.55-18.50-20.45-22.40
Sala 3• La duchessa 15.45-18.00-20.15-22.30
Sala 4• Natale a Rio 15.30-17.50-20.10-22.30

King via Fogliano 37 - tel.0686206732 € 5,50-7,50
Sala 1 • Sette anime 15.00-17.30-20.00-22.30
Sala 2• Un matrimonio all'inglese 16.30-18.30-20.30-22.30

Lux Eleven via Massaciuccoli 31 - tel.0686391361 - www.luxroma.it € 6,00-7,50
Sala 1 • Sette anime 15.45-18.00-20.30-22.45
Sala 2• Natale a Rio 15.45-18.00-20.45-22.45
Sala 3• Lasciami entrare 16.00-18.00-20.30-22.40
Sala 4• L'ospite inatteso 18.00-20.30-22.40 **Madagascar 2** 16.15
Sala 5• Yes Man 15.30-17.20-19.10-21.00-22.50
Sala 6• The Strangers 21.00-22.50 **Lissy - Principessa alla riscossa** 15.45-17.30-19.15
Sala 7• Come un uragano 18.00-22.45 **Il cosmo sul comò** 16.00-20.30
Sala 8• Madagascar 2 15.30-17.15-19.00

sofà antigonon angolare con penisola in tessuto completamente lavabile e sfoderabile.
L 302 P 208 H 85 cm

Ora a soli 1.540€, anzichè 3.080€.

Puoi scegliere fra 69 esclusivi tessuti senza costi aggiuntivi.

SALDI
METÀ
PREZZO

QUESTA E TANTE ALTRE
OPPORTUNITÀ
IN TUTTI I NEGOZI POLTRONESOFÀ

poltronesofa.com

poltronesofà

I sofà poltronesofà li trovi esclusivamente negli oltre 100 negozi specializzati poltronesofà • Numero Verde 800 900 600

Il periodo di promozione varia da città a città secondo la vigente normativa locale. Comunicazione effettuata ai comuni di competenza. Promozione valida in tutti gli esclusivi tessuti delle collezioni promozionali in vigore e nelle composizioni da verificare in negozio. Non cumulabile con altre iniziative in corso.

I film a Roma Le sale

Madison via Chiabrera 121 - tel.065417926 € 5,00-7,00
Sala 1 • La duchessa 16.00-18.20-20.45-22.50
Sala 2• Sette anime 16.00-18.20-20.45-22.50
Sala 3• La felicità porta fortuna 16.00-18.20-20.45-22.50
Sala 4• Come Dio comanda 16.15-18.25-20.50-22.50
Sala 5• Madagascar 2 15.30-17.00 **WALL-E** 18.30-20.50-22.50
Sala 6• Il bambino con il pigiama a righe 15.25-17.05-18.45-20.50-22.50
Sala 7• Twilight 16.00 **Changeling** 18.00-20.30-22.45

Maestoso via Appia Nuova 416 - tel.06786086 € 5,50-7,50
Sala 1 • Sette anime 15.00-17.30-20.00-22.30
sala 2• Madagascar 2 15.00-16.55-18.50-20.45-22.40
Sala 3• Come Dio comanda 16.00-18.10-20.20-22.30
Sala 4• Natale a Rio 15.30-17.50-20.10-22.30

Metropolitan via del Corso - tel.063200933 € 5,50-7,50
sala 1 • Sette anime 15.00-17.30-20.00-22.30
sala 2• Yes Man 16.00-18.10-20.20-22.30
sala 3• Stella 16.00-18.10-20.20-22.30
sala 4• La felicità porta fortuna 15.30-17.50-20.10-22.30

Mignon via Viterbo 11 - tel.068559493 € 5,50-7,50
Sala 1 • La felicità porta fortuna 15.30-17.50-20.10-22.30
Sala 2• Baby love 15.30-17.20-19.00-20.50-22.40

Multiplex Vis Pathé via Collatina (Lunghezza) - tel.0622423208
Natale a Rio 14.25-16.45-19.10-21.40 **Sette anime** 14.35-17.10-20.00-22.30 **Sette anime** 15.45-18.20-21.00 **Madagascar 2** 16.00-18.00-20.30-22.30 **Un matrimonio all'inglese** 15.00-17.30-20.15-22.20 **Lissy - Principessa alla riscossa** 14.25-16.15 **Lasciami entrare** 18.05-20.15-22.25 **Il cosmo sul comò** 15.20-17.40-20.00-22.20 **Come un uragano** 15.45-17.50-20.10-22.20 **The Strangers** 14.30-16.30-18.30-20.30-22.30 **Natale a Rio** 14.55-17.25-20.00-22.25 **Madagascar 2** 14.30-16.40-18.50-21.00-23.00 **Yes Man** 14.55-17.25-20.00-22.25

Nuovo Cinema Aquila via Aquila 66-74 - tel.0670614390 € 4,00-6,00
Sala 1 • Sette anime 15.00-17.30-20.00-22.30
Sala 2• Il cosmo sul comò 18.00-20.00-22.00 **Bolt** 16.00
Sala 3• The Spirit 16.00-18.00-20.00-22.00 **Bolt** 16.00

Nuovo Olimpia via in Lucina 16g - tel.066861068 € 5,50-7,50
Sala A • Un matrimonio all'inglese 16.30-18.30-20.30-22.30
Sala B• Racconto di Natale 16.15-19.05-22.00

Nuovo Sacher via I. Ascianghi 1 - tel.065818116 € 5,50-7,50
Stella 16.30-18.30-20.30-22.30

Odeon Multiscreen piazza Jacini 22 - tel.0636307379 € 5,50-7,50
Sala 1 • Sette anime 16.00-18.20-20.40-23.00
Sala 2• Yes Man 16.00-18.30-20.30-22.30
Sala 3• Natale a Rio 20.30-22.40 **Madagascar 2** 16.00-18.00
Sala 4• Lasciami entrare 16.00-18.20-20.30-22.40

Politecnico Fandango via G. B. Tiepolo 13/A - tel.0636004240 € 4,50-5,50
Pranzo di Ferragosto 18.00-19.30-21.00-22.30

Quattro fontane via Quattro Fontane 23 - tel.064741515 € 5,50-7,50
Sala 1 • Valzer con Bashir 15.30-17.20-19.00-20.50-22.40
Sala 2• The Millionaire 15.15-17.40-20.05-22.30
Sala 3• Il giardino di limoni 16.00-18.15-20.30-22.30
Sala 4• Come Dio comanda 16.00-18.15-20.30-22.30

Reale piazza Sonnino 7 - tel.065810234
Sala 1 • Natale a Rio 20.10-22.30 **Madagascar 2** 16.00-18.10
Sala 2• Sette anime 15.30-17.50-20.10-22.30

Roma piazza Sonnino 37 - tel.065812884 € 5,00-7,00
The Millionaire 15.30-17.50-20.10-22.30

RoxyParioli via Luigi Luciani 52/a - tel.0636005606 € 4,50-7,00
Sala Rubino • Yes Man 16.00-18.30-20.30-22.30
Sala Smeraldo• Come un uragano 20.30-22.30 **Il bambino con il pigiama a righe** 16.00-18.00
Sala Topazio• Davanti agli occhi 20.30-22.30 **Madagascar 2** 16.00-18.00
Sala Zaffiro• Sette anime 16.00-18.20-20.40-23.00

Royal via Emanuele Filiberto 175 - tel.0670474549 € 5,00-7,00
Sala 1 • Lasciami entrare 16.00-18.10-20.20-22.30
Sala 2• Natale a Rio 15.30-17.50-20.10-22.30

Sala Troisi via G. Induno 1 - tel.065812495 € 5,00
Yes Man 16.00-18.10-20.20-22.30

Savoy via Bergamo 25 - tel.0685300948 € 4,50-6,00
Sala 1 • Un matrimonio all'inglese 16.00-18.15-20.30-22.30
Sala 2• Sette anime 15.30-17.50-20.10-22.30
Sala 3• Madagascar 2 16.30-18.30-20.30-22.30
Sala 4• Come un uragano 16.00-18.15-20.30-22.30

Stardust Village (Eur) via di Decima 72 - www.stardustvillage.it - tel.0652244119 - www.stardustvillage.it € 5,50-7,50
Star 1 • Un matrimonio all'inglese 16.30-18.35-20.45-22.50
Star 2• Sette anime 15.10-17.45-20.20-22.55
Star 3• Natale a Rio 15.40-18.10-20.35-23.00
Star 4• Come un uragano 15.15-17.30-19.45-22.10
Star 5• Madagascar 2 15.30-17.30-19.30-21.30
Star 6• The Strangers 16.50-19.00-21.00-23.00
Star 7• Yes Man 16.00-18.15-20.30-22.45
Star 8• Lissy - Principessa alla riscossa 15.15-17.10 **Il cosmo sul comò** 19.20-21.45

I film a Roma Le sale

Tibur via degli Etruschi 36 - tel.064957762 € 4,50-5,00
Sala 1 • Valzer con Bashir 16.30-18.30-20.30-22.30
Sala 2• L'ospite inatteso 16.15-18.20-20.30-22.30

Trianon via M. Scevola 99 - tel.067858158 € 4,50-6,00
Sala 1 • Sette anime 15.30-17.50-20.10-22.30
Sala 2• Yes Man 16.00-18.15-20.30-22.30
Sala 3• The Millionaire 15.30-17.50-20.10-22.30
Sala 4• Natale a Rio 15.30-17.50-20.10-22.30
Sala 5• Madagascar 2 16.30-18.30-20.30-22.30

Uci Cinemas Marconi via Enrico Fermi 161 - tel.892.960 € 7,50
sala 1 • Madagascar 2 18.30-21.30
sala 2• Natale a Rio 17.40-20.20-22.50
sala 3• Yes Man 17.40-20.20-22.45
sala 4• Sette anime 17.30-20.10-22.45
sala 5• Il cosmo sul comò 17.30-20.20-22.40
sala 6• The Strangers 17.20-20.40-22.50
sala 7• Come un uragano 17.50-20.30-22.40

UGC Ciné Cité Porta di Roma via Alberto Lionello 201 - tel.899788678 € 6,00-7,20
Sette anime 14.15-16.45-19.15-21.45
Sala 2• Un matrimonio all'inglese 14.25-16.25-18.35-20.35-22.35
Sala 3• Madagascar 2 13.15-15.15-17.15-19.15-21.15
Sala 4• Sette anime 15.00-17.30-20.00-22.30
Sala 5• Yes Man 14.00-16.05-18.10-20.15-22.20
Sala 6• La duchessa 20.00-22.10 **Il bambino con il pigiama a righe** 14.10-16.10-18.05
Sala 7• Il cosmo sul comò 14.45-17.00-19.20-21.30
Sala 8• Sette anime 13.30-16.00-18.30-21.00
Sala 9• Natale a Rio 13.50-16.15-18.40-21.05
Sala 10• The Spirit 20.05-22.05 **Lissy - Principessa alla riscossa** 14.10-16.10-18.15
Sala 11• Come un uragano 16.15-18.10-20.10-22.10 **Twilight** 13.50
Sala 12• The Strangers 14.20-16.30-18.20-20.25-22.25
Sala 13• Madagascar 2 14.00-16.00-18.00-20.00-22.00
Sala 14• Natale a Rio 15.00-17.15-19.50-22.15

Warner Village Cinemas viale Parco de' Medici 135 - tel.892111 € 5,50-7,50
Sala 1 • Yes Man 17.10-19.50-22.30
Sala 2• The Strangers 15.20-17.40-20.00-22.20
Sala 3• Lissy - Principessa alla riscossa 15.00-17.20 **Il bambino con il pigiama a righe** 19.35-22.10
Sala 4• Ultimatum alla terra 16.50-22.00 **Come Dio comanda** 19.30
Sala 5• Madagascar 2 16.30-18.50-21.10
Sala 6• The Millionaire 16.45-19.45 **Davanti agli occhi** 22.45
Sala 7• Natale a Rio 14.50-17.30-20.10-22.50
Sala 8• Sette anime 16.40-19.40-22.40
Sala 9• Il cosmo sul comò 15.50-18.20-20.50
Sala 10• Natale a Rio 15.55-18.35-21.15
Sala 11• Yes Man 16.15-18.55-21.35
Sala 12• Sette anime 15.45-18.45-21.45
Sala 13• Sette anime 17.45-20.45
Sala 14• Come un uragano 15.05-17.25-19.55-22.25
Sala 15• Lasciami entrare 16.55-19.45-22.35
Sala 16• La duchessa 22.05 **Il cosmo sul comò** 17.00-19.25
Sala 17• Madagascar 2 15.35-17.55 **The Spirit** 20.05-22.30
Sala 18• Madagascar 2 17.15-19.35-21.55

Warner Village Cinemas Moderno piazza della Repubblica 44/45 - tel.892111 € 5,50-7,50
Sala 1 • Natale a Rio 17.05-19.35-22.10
Sala 2• Sette anime 17.00-19.45-22.30
Sala 3• Yes Man 17.20-19.50-22.20
Sala 4• Madagascar 2 17.10 **Opera: Le Roy D'Ys** 20.15
Sala 5• Sette anime 18.50-21.40

Fiumicino - Ciampino

UGC Ciné Cité Parco Leonardo via Portuense 2000 - www.ugc.cinecite.it - tel.899788678
Natale a Rio 18.35-21.00
Come Dio comanda 18.10-22.20
Twilight 17.20-22.05
Sette anime 16.00-18.30-21.00
Il cosmo sul comò 15.40-18.00-20.10-22.25
Ultimatum alla terra 15.40-18.00-20.15-22.25
Come un uragano 15.40-17.50-20.00-22.10
Madagascar 2 15.30-17.30-19.30-21.30
Lissy - Principessa alla riscossa 15.25-17.20-19.15
Natale a Rio 15.00-17.30-20.00-22.20
Sette anime 15.00-17.30-20.00-22.30
Lasciami entrare 15.00-17.30-19.50-22.20
Yes Man 15.00-17.10-19.20-21.30
La duchessa 15.00-19.50
The Strangers 14.40-16.40-18.40-20.40-22.35
Madagascar 2 14.30-16.30-18.30-20.30-22.30
Il cosmo sul comò 14.20-17.00-19.10-21.20
Natale a Rio 14.20-16.40-19.15-21.40
Sette anime 14.15-16.50-19.20-21.50
Yes Man 14.00-16.10-18.20-20.30-22.40
The Spirit 14.00-16.10-18.20-20.30-22.40
Il bambino con il pigiama a righe 14.00-16.10-20.20
Madagascar 2 14.00-16.00-18.00-20.00
Davanti agli occhi 14.00-16.00-18.00-20.00-22.15
Un matrimonio all'inglese 14.00-16.00-18.00-20.10-22.15
Bolt 14.30-16.30
Changeling 22.00
The Millionaire 20.00
Ember 14.00-16.00-18.00-22.30

Cineplex Feronia via Milano 15 - tel.0765451250
Sala 1 •Sette anime 14.45-17.15-19.45-22.15
Sala 2• The Strangers 16.30-18.30-20.30-22.30
Sala 3• Natale a Rio 15.00-17.25-19.50-22.15
Sala 4• Lasciami entrare 15.00-17.25-19.50-22.15
Sala 5• Come un uragano 17.30-22.30
Davanti agli occhi 15.30-20.00
Sala 6• Madagascar 2 15.15-19.30
Il cosmo sul comò 17.20-22.30
Sala 7• Madagascar 2 16.30-18.30-20.30-22.30
Sala 8• Sette anime 16.00-18.30-21.00
Sala 9• Un matrimonio all'inglese 16.00-18.10-20.20-22.30
Sala 10• Yes Man 15.30-17.50-20.10-22.30

LAVAZZA BLUE

PER I MANIACI DELL'ESPRESSO. DAI MANIACI DELL'ESPRESSO.

FINALMENTE UN ESPRESSO PERFETTO PER LA TUA PAUSA CAFFÈ.

Methodo, distributore autorizzato Lavazza, porterà nel tuo ufficio Lavazza BLUE:
il sistema a cialde fatto per chi nella vita non cede alle rinunce e pretende un espresso sempre perfetto.

Methodo. Tutta un'altra pausa.

PER PROVARE LAVAZZA BLUE CHIAMA
800 017958

[Methodo]
Pensa bene a quello che desideri. Potresti ottenerlo.
Methodo. Tutta un'altra pausa. www.methodo.it

«RIS 5» Canale 5 ore 21.10
Tornano le indagini del capitano Riccardo Venturi (Lorenzo Flaherty, foto)

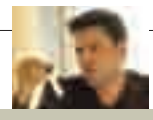

Stasera in TV. martedì 13 gennaio 2009

RaiUno

13.30 Telegiornale
14.00 Tg 1 Economia
14.10 Festa italiana Att.
16.15 La vita in diretta Attualità
18.50 L'eredità Gioco
20.00 Telegiornale
20.30 Affari tuoi Gioco
23.15 Tg 1 Notiziario
23.20 Porta a Porta Attualità

21.10 Dimmi la verità
Varietà. *Protagoniste del varietà condotto da Caterina Balivo, 5 coppie vip del mondo dello spettacolo disposte a mettersi in gioco*

RaiDue

17.20 Law & Order Tf
18.10 Tg sport
18.30 Tg 2 Notiziario
19.00 X Factor Varietà
19.35 Squadra Speciale Cobra 11 Serie
20.25 Estrazioni del lotto
20.30 Tg2 20.30
23.05 Tg 2 Notiziario
23.20 Un paese chiamato Po Att.

20.55 Inter-Genoa
Sport. *Ottavi di finale della Tim Cup. Al Meazza di Milano, i nerazzurri di Josè Mourinho affrontano il Genoa del bomber Diego Milito*

RaiTre

17.00 Geo & Geo Documentari
19.00 Tg 3. Tg Regione. Tgr Meteo
20.00 Blob
20.10 Agrodolce Soap
20.35 Un posto al sole Soap Opera
21.05 Tg 3 Notiziario
23.20 Parla con me Talk-show

21.10 Ballarò
Attualità. *Giovanni Floris ospita stasera Walter Veltroni, Beppe Pisanu, Ferruccio De Bortoli, Maurizio Belpietro e Raffaele Cantone*

Canale5

16.15 Amici Reality
16.55 Pomeriggio Cinque Attualità
18.05 Grande fratello 9 Reality show
18.50 Chi vuol essere milionario? Gioco
20.00 Tg 5. Meteo 5
20.30 Striscia la notizia Varietà
23.30 Matrix Attualità

21.10 R.I.S. 5
Serie. *Ritroviamo la squadra del RIS impegnata a indagare sul misterioso omicidio di una ragazza di nome Valeria, avvenuto in un bosco*

Italia1

17.10 Cartoni animati
18.30 Studio Aperto. Meteo Notiziario
19.00 Studio Sport
19.35 Tutto in famiglia Telefilm
20.05 Camera cafè
20.30 La ruota della fortuna Gioco
23.00 The Journeyman Telefilm

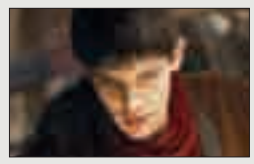

21.10 Merlin
Serie. *I complotti di Nimueh ricominciano. Un misterioso cavaliere arriva a Camelot durante la cerimonia di investitura di re Artù*

Rete4

16.15 Sella d'argento Film
18.35 Tempesta d'amore Soap
18.55 Tg 4
19.35 Tempesta d'amore Soap
20.20 Walker Texas Ranger Telefilm
23.30 Era mio padre Film

21.10 Qualcosa di cui... sparlare
Film. *Grace, figlia dell'allenatore di cavalli, scopre che il marito Eddie la tradisce. E svelerà tutti gli adulteri del paese*

SATELLITE

21.00 SKY CINEMA 1 **Una moglie bellissima** *Film*
SKY FAMILY **I Simpson - Il film** *Film*
SKY MANIA **Michael Clayton** *Film*
SKY MAX **Linea di sangue** *Film*
RAISAT CINEMA **I gemelli** *Film*
21.15 SKY HITS **Ho voglia di te** *Film*
22.35 SKY FAMILY **Seta** *Film*
22.45 SKY CINEMA 1 **Scusa ma ti chiamo amore** *Film*
22.50 RAISAT CINEMA **Rischiose abitudini** *Film*

DIGITALE TERRESTRE

21.00 JOI **Law & Order** *Telefilm*
MYA **Quel mostro di suocera** *Film*
STEEL **Il genio della truffa** *Film*
21.40 JOI **Law & Order** *Telefilm*
22.20 JOI **E.R. Medici in prima linea 13** *Telefilm*
22.35 MYA **Rivelazioni - Sesso è potere** *Film*
22.50 STEEL **Senza traccia 4** *Telefilm*
23.05 JOI **E.R. Medici in prima linea 13** *Telefilm*
23.35 STEEL **West wing - Tutti gli uomini del presidente** *Telefilm*

MTV

17.05 Into the music
18.00 Flash
18.05 Made
19.00 Flash
19.05 Chart Blast
20.00 Flash
20.05 Clueless
21.00 Nabari
21.30 Full Metal Panic - The second raid
22.00 Death Note
22.35 Very Victoria

LA7

14.00 Il castello di carte Film
16.05 MacGyver Tf
17.05 Streghe Telefilm
19.00 Cold Squad - Squadra archiviati Telefilm
20.00 Tg La7 Notiziario
20.30 Otto e Mezzo Att.
21.10 Relic Hunter Tf
23.40 Sex and the City Telefilm

Fattore S
La Tv vista da Mariano Sabatini

Nel varietà troppi spot

Non sappiamo più fare il varietà, se non a carattere pubblicitario, che prende l'abbrivio da prodotti artistici. Vedi la serata di Ornella Vanoni su Rai Uno o quella di Andrea Bocelli su Rai Tre, qualche settimana fa. L'altra sera, "Che tempo che fa" celebrava i dieci anni dalla scomparsa del grande Fabrizio De André con momenti intensi: Samuele Bersani, il "prof" Vecchioni, Battiato, la Ruggiero reinterpretavano i pezzi del cantautore genovese; abbiamo rivisto (era ora!) persino Dori Ghezzi cantare. Bellissimo se ad aleggiare non ci fosse stato il marchio Faber, con il suo indotto.

lettere@metroitaly.it

L'oroscopo

di Cristina Bellardi Ricci

Ariete 21/3–20/4. Luna, Mercurio e Giove regalano novità interessanti rendendo la giornata particolare. Vincete i dubbi in amore ed evitate imprudenze, così anche la sera può essere piacevole.

Toro 21/4–21/5. Attenti ai raffreddori, più entusiasmo e attenzione nel lavoro accelererebbero la riuscita. In amore nessuno vi batte grazie al fascino e all'intraprendenza regalati da Venere e Marte.

Gemelli 22/5–21/6. Anche oggi siete appoggiati dalla Luna, accentua il buonumore e la voglia di scrollare di dosso noie che risolverete molto presto se siete meno egoisti in amore. Sera interessante.

Cancro 22/6–22/7. Ascoltate i consigli di chi vi vuol bene se volete risolvere più rapidamente ciò che state intricando, da soli, con aggressività e poco entusiasmo. La vita di relazione riserva novità.

Leone 23/7–22/8. La Luna, sempre nel segno, vi rende più ottimisti. Alcune cose non vi vanno a genio ma potete rimediare se pensate prima di parlare. Sera animata ma anche un po' stancante.

Vergine 23/8–22/9. C'è animazione a casa e anche la vita di relazione riserva novità interessanti. In amore c'è purtroppo un po' di tensione ma nel lavoro premia la grinta. La sera è piacevole tranquilla.

Bilancia 23/9–22/10. Non accelerate i tempi e non trascurate gli affetti. Ci sono novità interessanti a casa e nel lavoro siete apprezzati per l'entusiasmo. Converrebbe esser più diplomatici e prudenti.

Scorpione 23/10–22/11. Anche oggi la Luna vi rende smaniosi ma in amore premiano fascino e intraprendenza. Nel lavoro dovete metter più entusiasmo ed evitare polemiche con fratelli o parenti stretti.

Sagittario 23/11–21/12. Evitate polemiche in amore ed apprezzate i piccoli successi che ci sono nel lavoro. Valutate meglio le spese. Probabile breve viaggio o novità da lontano. Sera movimentata.

Capricorno 22/12–20/1. Buon compleanno, quest'anno magico! State vivendo ancora di rendita, specie in amore, dove non vi si nega nulla. Nel lavoro non manca la grinta, ma dovreste spendere di meno.

Acquario 21/1–18/2. Anche oggi la Luna tenta di rovinare l'entusiasmo ritrovato ma ci sono, lo stesso, novità interessanti che, presto, si riveleranno davvero vantaggiose. Coverebbe riposare la sera.

Pesci 19/2–20/3. Non vi fate scoraggiare da piccoli imprevisti, causati dalla Luna ostile. Venere continua a regalare piccole gratifiche in amore e Marte premia la grinta nel lavoro. Sera stancante.

L'uomo del tempo

di Alessio Grosso

Piogge al Sud, meno freddo al Nord

Il gelo ha le ore contate: ci penserà infatti una mite depressione mediterranea ad interromperlo favorendo anche una parziale fusione del manto nevoso. IArriveranno però anche le piogge su tutto il Centro-Sud e sul Nord-Est, particolarmente abbondanti sulla Sicilia orientale e la Calabria jonica. La neve questa volta cadrà solo in montagna. Il tempo tenderà a migliorare un po' ovunque da giovedì.

WWW.METEOLIVE.IT

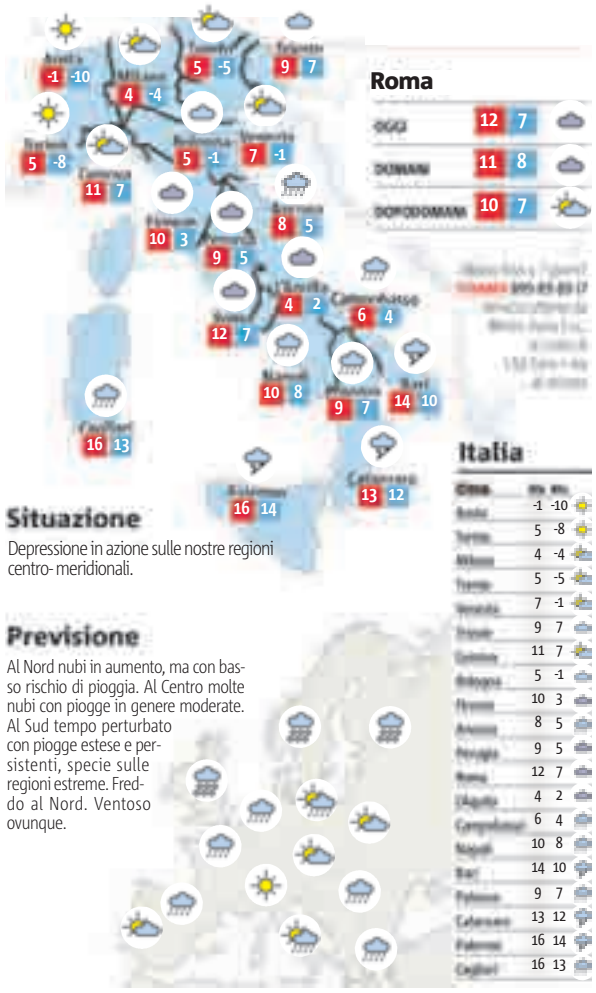

Parole crociate

1	2	3	4	■	5	6		■	7	8	9	10
11				12			■	13	■	14		
15			■	16			17		18	■	19	
20			21	■	22					23	■	
24				25	■	26					27	
28					29	■	30					
■	31					32	■	33				
34	■		■	35			36	■	37			
38	39	■	40					41				■
42		43							■		■	44
45					■	46			47	■	48	
49				■	50	■	51			52		
53							■	54				

Orizzontali

1. Infesta i campi - **5.** Uno Stato dell'Oceania (sigla) - **7.** Un Ente dell'elettricità (sigla) - **11.** Un colore vivace - **14.** Investiga negli Usa (sigla) - **15.** Ci fu anche quella della pietra - **16.** È una vena della gamba - **19.** Nuda per metà - **20.** Feroci carnivori africani - **22.** Sono i resti dei fuochi - **24.** La inventò Marconi - **26.** Negozi di tessuti - **28.** Indoeuropee - **30.** Sdegnosa, superba - **31.** Va sempre corretto - **33.** Porto di Israele - **35.** Si sconfigge... a tavola - **37.** Una voce del bollettino demografico - **38.** In Austria... dopo la prima - **40.** Sono lavoratori in proprio - **42.** Modifica in bene - **45.** Il crudele fratello di Tieste - **46.** Le lettere scritte sulla Croce - **48.** Atto dimezzato - **49.** Regna nel disordine - **51.** Proprio in questo momento - **53.** Terra per vasi e mattoni - **54.** Stato di grande agitazione.

Verticali

1. Un grosso ragno - **2.** Girare tutto attorno con forza - **3.** Afferrare un'arma - **4.** Poco appariscente - **5.** Abito maschile da cerimonia - **6.** Un figlio di Noè - **8.** Iniziali di Copernico - **9.** Uno... a Berlino - **10.** Hanno concluso l'università - **12.** Sistema operativo (sigla) - **13.** Sottili e slanciate - **17.** Il mitico progenitore dei romani - **18.** Toscana come Petrarca - **21.** La Rai d'anteguerra (sigla) - **23.** Il nome inglese dell'Irlanda - **25.** Il Santo figlio del re di Persia - **27.** Pervasi dalla collera - **29.** La musa della poesia amorosa - **32.** "Colleghi" dello sceicco - **34.** Proverbialmente lenta - **36.** Isola greca che attira molti turisti - **39.** Sorta di chitarra orientale - **40.** Jean dell'automobilismo - **41.** Misura lineare anglosassone - **43.** Una bevanda bollente - **44.** Il portico di Zenone - **47.** Ha corso in Giappone - **48.** Gli dei con Thor - **50.** Principio di eleganza - **52.** Strada Statale in breve.

Del numero precedente

D	A	P	O	N	T	E	■	D	Y	L	A	N
I	■	S	T	E	R	P	I	■	C	A	R	E
L	U	■	O	R	I	A	N	A	■	T	A	O
E	G	A	■	I	N	T	E	R	O	■	D	P
T	U	L	A	■	E	T	T	A	R	I	■	L
T	A	T	T	O	■	A	T	T	E	N	T	A
A	L	E	T	T	A	■	A	R	A	F	A	T
N	E	R	E	T	T	O	■	O	D	I	N	O
T	■	E	S	A	T	T	E	■	I	M	A	N
I	O	■	A	N	I	T	R	E	■	O	R	I
S	P	E	■	I	L	A	R	I	A	■	O	S
M	E	T	E	■	A	V	O	R	I	O	■	M
O	C	C	H	I	■	A	L	E	R	A	M	O

SUL SITO!
Tutte le lettere sono pubblicate su www.metronews.it

Laura Calogero 26 anni, studentessa, Roma: "Su internet mi informo. Ma per le diagnosi io preferisco ancora i dottori."

Claudia Ferrari, 35 anni, scrittrice, Bollate (Milano) "Sulla salute non faccio l'autodidatta: mi faccio curare da chi sa quello che sta facendo."

Tommaso Negri, 51 anni, imprenditore, Firenze: "Uso internet per fare delle ricerche, ma quando sto male vado dal medico."

Tre Risposte: Anche lei usa internet per curarsi?

Troppi immigrati nel nostro Paese

IMMIGRAZIONE. Rispetto all'anno precedente, nel periodo gennaio-ottobre 2008 sono stati oltre diecimila in più i clandestini arrivati in Italia via mare (27.417 contro i 17.200 del 2007). Per non parlare di quelli arrivati "via terra". Ma è possibile che queste cose succedano solo da noi? **PAOLO DEL PRETE**

Il finto divieto dei cani nei bar

SOCIETÀ. Ho letto la lettera di un lettore "La legge Sirchia andata in fumo" e volevo segnalare anch'io una stranezza, e cioè quella che al di fuori dei locali pubblici come bar e ristoranti si leggono due cartelli di divieto, quello sul fumo e quello sugli animali. Beh, molto spesso mi sono trovato a chiedere al proprietario/gestore del locale se io potessi fumare nel bar e alla risposta, scontata, negativa, ho fatto un'altra richiesta: ma se io non posso fumare perché quella signora può portare nel locale un cane? Non è altrettanto vietato? E, comunque, non dovrebbe esssere quantomeno munito di guinzaglio e museruola? **FABRIZIO C.**

Questo governo immobilista

POLITICA. Sicuramente sono fra quelle persone che criticano il governo per l'eccesso di annunci circa la risoluzione dei problemi e vedono viceversa un preoccupante immobilismo. Federalismo e presidenzialismo sono chimere che non affrontano la crisi economica, e nemmeno le riforme istituzionali. Davvero preoccupante è poi la politica economica, così come l'impostazione del problema energetico, affidato a una profetica visione della risoluzione di tutte le difficoltà tramite la costruzione di centrali nucleari. La disoccupazione e la cassa integrazione viceversa sono questioni che non preoccupano nemmeno il governo, avendo spiegato che "la crisi toccherà l'Italia solo di striscio" ed è sufficiente l'ottimismo per garantire il benessere dei cittadini. Su questi punti particolari, la mia critica accusa il governo di immobilismo, e non vedo come giustificare altrimenti la situazione. **CRISTIANO**

"Federalismo e presidenzialismo sono chimere che non affrontano la crisi".
Cristiano

Caro lettore

di Michele Fusco
Giornalista

Compro strumenti di morte

Sig. Brunetta, sono un pubblico dipendente del ministero della Difesa. Ciò di cui mi vergogno è dover raccontare ai miei figli in cosa consiste il mio lavoro: acquistare STRUMENTI DI MORTE; armi, carri armati, veicoli blindati da guerra ecc. ecc. ogni anno per centinaia e centinaia di milioni di euro. **CRISTINA**

Il ministro Brunetta pesca dall'armamentario dei luoghi comuni e getta in pasto all'opinione pubblica le sue suggestioni. Mix di populismo e leggenda, generalmente colpiscono. L'altro giorno ha parlato del senso di vergogna che i dipendenti statali proverebbero nel dichiarare la vera natura del loro lavoro. A lui, indirettamente, risponde la nostra lettrice Cristina, che rovescia – letteralmente – l'orizzonte della dignità e introduce un elemento di riflessione in questo subbuglio di guerra che coinvolge il mondo. Come vedete, molte strade portano alla vergogna.

Mandateci le vostre lettere

Email **lettere@metroitaly.it** oppure **www.metronews.it**
Scrivete a Metro Roma, via Della Lega Lombarda 32, 00162 Roma. Fax 06-492 412 67 e a Metro Milano, viale Certosa 2, 20155 Milano. Fax 02-507 212 52. Indicate nome e indirizzo anche se volete restare anonimi. Non saranno pubblicate lettere più lunghe di 10 righe. La redazione potrà ridurre i testi.

La posta il lunedì su Metro e su www.metronews.it. mail a stefano.lugli@metroitaly.it

L'infelice battuta di Soru

POLITICA. Il governatore della Regione Sardegna, Soru, ha detto in campagna elettorale di essere il nuovo Romano Prodi della situazione. Questa frase ha fatto ridere gli avversari e ha lasciato perplessi i suoi stessi sostenitori. Avrebbe potuto paragonarsi a Barack Obama, a Sarkozy e a tanti altri, ma non certo a Romano Prodi visti i poco brillanti risultati di quel governo. Più che di una battuta infelice, si tratta di un vero e proprio infortunio. Voce dal sen fuggita... **GIANCARLO TESTI**

La Palestina, uno Stato per tutti

MONDO. Dal fatto che Hamas o l'Iran non riconoscono Israele, si continuano a trarre conclusioni ideologiche che rappresentano anch'esse una forma di terrorismo. Dire che non si riconosce lo Stato d'Israele non equivale a dire che si vuole la distruzione d'Israele. Significa che bisogna trovare una soluzione diversa, che potrebbe essere data dal fare della Palestina uno Stato per tutti: ebrei e palestinesi. **AURELIO**

Le bassezze delle persone

CUORE. Scrivo dopo aver letto su Metro di ieri la lettera di Alex tradito sotto il suo stesso tetto dall'amico ospitato. Caro Alex, ti sono sinceramente vicino e spero che tu, con l'aiuto di qualche altro amico magari, riesca a superare presto una cosa come questa e ti auguro di non perdere comunque il valore dell'amicizia, indispensabile. **ROBERTO**

Get Fuzzy — Derby Conley

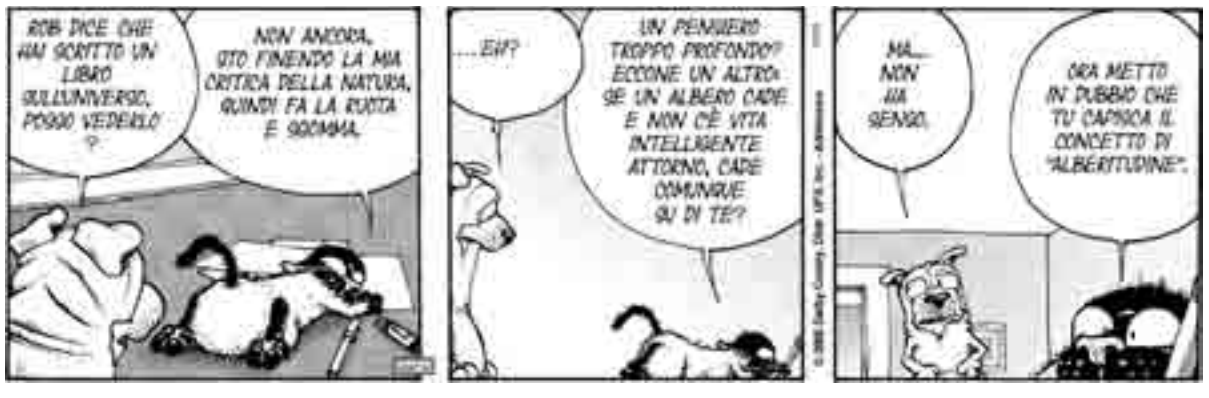

Quel particolare incubo di Facebook

Mariano Sabatini
Giornalista

Ha una natura tanto perversa quanto irresistibile. Parlo del fenomeno Facebook, il social network (libro delle facce su internet, ossia la geniale scoperta dell'acqua calda) che "ti aiuta a mantenere e condividere i contatti con le persone della tua vita". Un incubo per chi aspiri all'invisibilità. Su Facebook puoi ritrovare il compagno delle elementari, o dell'asilo, che ti stava proprio lì, o quella che ancora sogni. Rintracciare il collega che ti ha fumato in faccia per anni e contare sulle foto le rughe che ora gli deturpano il viso. Ricontattare l'amante bastardo e lasciargli un messaggio compromettente in bacheca: non eri poi questo granché a letto! Per la serie, una volta nato non puoi più nasconderti. Un incubo, appunto. Da non sottovalutare, considerato che è animato da 150 milioni di utenti continuamente in crescita, e non tutti raccomandabili. Su Fb e sugli oltre 300 sciagurati del gruppo inneggiante al capomafia Totò Riina indaga ora il procuratore Piero Grasso. I capi mandamento della criminalità organizzata, corteggiati come i divi del cinema o della tivù. Da brividi.

"Tra un po' avremo una generazione di pargoli che saranno figli di Fb".

Non si tratta solo di persone poco intelligenti: avranno ravvisato tra loro una mente criminale (come in mezzo ai fans di Cutolo, Provenzano & Co.), altrimenti perché la magistratura si sarebbe scomodata? L'aspetto divertente riguarda, al contrario, gli incassi delle pizzerie, sui quali il piacevole passatempo degli ingordi di Fb va ripercuotendosi. Gruppi di ex compagni di classe o colleghi si ritrovano infatti davanti a una margherita fumante e a un boccale di birra per rievocare i bei tempi. Tra un po', c'è da giurarci, avremo un'intera generazione di pargoli che saranno anche un po' figli di Facebook. Auguri e figli internauti!

I ghiacciai che tornano a crescere.

I cessi vomitevoli sui treni italiani.

Commenti a lettere@metroitaly.it; www.metronews.it

metro

Metro è un quotidiano indipendente del mattino pubblicato dal lunedì al venerdì e distribuito gratuitamente da Edizioni Metro srl, una società del gruppo Metro International SA.

Direttore Responsabile: Giampaolo Roidi. **Caporedattori:** Stefano Lugli (Roma), Paola Rizzi (Milano). **Capo servizio grafico:** Paolo Fabiani. Registrazione RS Tribunale di Roma 254/2000. Chiuso in redazione alle 23

Direttore Generale: Luca Morpurgo. **Direttore Commerciale:** Giuliano Stiglitz. **Direttore Marketing:** Maria Luisa De Lucia. **Responsabile vendite Centro Italia per le edizioni di Roma e Firenze:** Fabrizio Sgrigna tel. 06-492411. **Stampa:** Società Tipografico Editrice Capitolina S.p.A. - Via Giacomo Peroni 280 Roma.
Sede legale e uffici: viale Certosa 2, 20155 Milano, tel. 02 507 211, fax 02 507 212 53.
Redazione: viale Certosa, 2 (Milano): tel. 02 507 211; via della Lega Lombarda, 32 (Roma): tel. 06 492 411.
PUBBLICITÀ NAZIONALE: ***Publikompass Spa***, Direzione: Via Washington 70, 20146 Milano, tel. 02 244 246 11, fax 02 244 244 90.
PUBBLICITÀ LOCALE: ***Metro pubblicità srl,*** via della Lega Lombarda 32, 00162 Roma. Centralino 06 492 411, fax 06 492 412 70.
Legale 06 492 412 37. **RPQ** 06 492 412 37. **Marketing** 06 492 412 17. **Diffusione** 06 492 412 18.
PUBBLICITÀ SU EDIZIONI ESTERE: ***K.media srl,*** via Cavalieri Bonaventura, 1/3, 20121 Milano, tel 02 290 610 94, info@kmedianet.com.

I processi di stampa e di distribuzione sono sottoposti ai controlli periodici della società di revisione Mazars & Guérard Spa.
MAZARS

I ♥ BCN
CATALUNYA
NON
HAI MAI VISTO DEI
SALDI
così
SCONTI
FINO AL
50%
SUI VOLI.
I ♥ BCN
CATALUNYA
Faccio sempre ottimi affari. Quest'anno volo
a Barcellona e Valencia con il 50% di sconto.
clickair
vola intelligente
catalunyatourism.com
Acquisto dal 1 al 25 gennaio per volare dal 31 gennaio al 28 marzo 2008.
Offerta soggetta a disponibilità.
clickair.com