Spettacoli p19

Nomination agli Oscar un "vecchio" Brad Pitt fa incetta

metro®
ROMA • VENERDÌ 23 GENNAIO 2009 • WWW.METRONEWS.IT

Spettacoli p19

Il premier saluta Fiorello "Passi al nemico"

Mondo p 4

Centri antismog la vita si allunga

SALUTE. Sette mesi di vita in più ogni 10 microgrammi per metro cubo di particolato atmosferico che non vengono rilasciati nell'atmosfera. Lo dice uno studio pubblicato sul New England Journal of Medicine ed effettuato su una rosa di 51 grandi centri urbani negli Stati Uniti. L'aspettativa media è cresciuta di quasi 3 anni.

Italia p 2

Oggi treni fermi dalle 9 alle 17

Mondo p 5

Il presidente Usa contro le torture.

Obama chiude le carceri Cia

Sport p 13

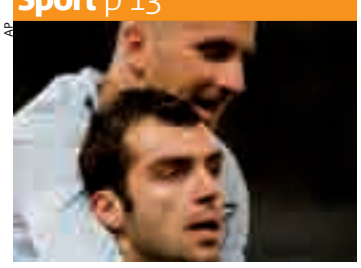

AP

Pandev, a segno con mauri e Rocchi

Lazio a valanga Elimina il Toro

Roma p 7

Stupro, caccia a due stranieri

l'uomo del tempo
di Alessio Grosso
www.meteolive.it p 34

Reportage da Gaza **Gli uomini talpa della città lacerata** p 5

AP

Gaza torna lentamente verso la normalità ma è una normalità lacerata. "È vero, il mio corpo è stato ferito, ma anche la mia anima" racconta all'inviato di Metro Natis Abu Shaban, ricoverata con terribili ustioni all'ospedale Shifa. Natis ha visto morire i suoi 4 figli, il più piccolo di 2 anni, e il marito falciato da una bomba al fosforo. E mentre si ricomincia a scavare i tunnel per gli approvvigionamenti, Tzipi Livni, avverte: "Un diritto distruggerli".

Sui social network per trovare lavoro

LAVORO. Addio interminabili e prolissi curriculum vitae cartacei. Nel mondo del lavoro oggi vanno di moda nuovi luoghi d'incontro per domanda e offerta: i siti di social network. Dall'ormai popolarissimo Facebook al precursore LinkedIn, ormai la maggioranza dei direttori del personale va a caccia della figura professionale che fa per loro sulla Rete sfruttando il social network.

Negli Usa il fenomeno è diventato costume: il 62% delle aziende assume così. Il dato arriva da uno studio della Robert Half International, società di recruiting tra le più illustri al mondo. Ma anche in Europa più di un addetto alle risorse umane su due predilige il social network per cercare forza lavoro con i requisiti giusti. LinkedIn, il sito che più di ogni altro è adatto ai datori di lavoro per trovare l'uomo giusto e a chi è in cerca di un'occupazione di avere più possibilità, è cresciuto del 400% a livello globale nel 2008. Certo, chi recluta può venire a conoscenza di aspetti della vita privata dei lavoratori: la privacy qui va un po' a farsi benedire e bluffare ai colloqui su alcuni aspetti propri sarà più complicato. Non c'è dubbio però che la ricerca diventa più mirata, proficua e con maggiori chance per entrambe le parti di avere a che fare con le persone giuste.

Altro servizio a pagina 6 ››

Facebook e i suoi fratelli per uno stipendio

Se ***Facebook*** è più incentrata sui rapporti interpersonali e ***MySpace*** sugli interessi, LinkedIn è senz'altro il sito di social network principale in ambito professionale. Ma non è l'unico: negli Usa ce ne sono già a grappoli, e presto non è escluso che anche in Europa la vitalità di ***Monster***, ***HotJobs***, ***CareerBuilder***, ***Craigslist***, ***Vault*** e ***Dice*** non entrino nella nostra quotidianità. Presto è probabile che Facebook implementi un sistema più efficace in stile LinkedIn. METRO

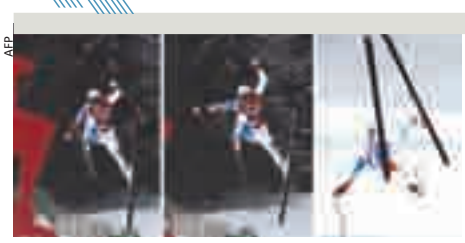

AFP

L'atleta svizzero cade nell'ultimo salto della pista Streif **Lesioni alla testa e al torace** p 14

Dramma durante le prove dei Mondiali di sci Daniel Albrecht cade. In coma farmacologico

Oggi sciopero delle ferrovie: circolazione problematica in tutta Italia
Per lo sciopero contro il licenziamento del macchinista De Angelis, la circolazione ferroviaria sarà a rilento tra le 9 e le 17. Sarà salvaguardata la fascia dei pendolari, prevista dalle 6 alle 9 e dalle 18 alle 21. METRO

New

BaroMetro

Abbandonata l'Isola e trovata la Talpa, conosciuti gli ospiti della Casa e gli amici di Amici, un nuovo reality sta guadagnando share nei nostri cuori: Casa Bianca, i giorni del Presidente. Retorica e glamour, effetti speciali, protagonista da Oscar. Dopo Kakà resta?, speriamo che ora chiudano Vigilanza Rai ed Eluana non deve morire. GIAMPAOLO ROIDI

Villari ricorrerà

"Pronto al ricorso al Tar o alla Consulta". Riccardo Villari ha deciso di vendere cara la pelle, dopo lo scioglimento della commissione di Vigilanza deciso dai presidenti delle Camere e la revoca del suo mandato come presidente dell'organismo. METRO

Case abbandonate Almeno 2 milioni

Assoedilizia: Dare incentivi a chi le recupera

ROMA. Un possibile tesoretto quasi a portata di tutti. In tempo di crisi, sicuramente un'appetibile risorsa: in Italia esistono oltre 2 milioni di case abbandonate e disabitate: lo dice il Cescat, il Centro Studi Casa Ambiente e Territorio di Assoedilizia.
Si tratta di immobili prevalentemente situati nelle campagne, in collina e in montagna, e molti in posizioni panoramiche privilegiate: casolari, casupole, baite, ville rustiche, antiche magioni, casali, rocche, cascinali, case cantoniere, molte diroccate o cadenti; spesso del patrimonio del demanio civile o militare comunque disabitate e inutilizzate. «Questi immobili - dice l'associazione - sono una realtà significativa alla quale molti cominciano a guardare con interesse crescente, alla ricerca di affari. Molti proprietari saranno tentati di liquidare gli immobili, monetizzandone il valore. Le amministrazioni comunali, in tempi di ristrettezze economiche e quindi di forte spinta al "riuso", potrebbero liberalizzare permessi, autorizzazioni e concessioni. E auspichiamo quindi che le amministrazioni comunali istituiscano incentivi per chi vorrà recuperare tale patrimonio edilizio abbandonato e realizzarne case». ADNKRONOS

www.assoedilizia.com

Catasto e Istat: i conti non tornano

Nei due registri numeri diversi

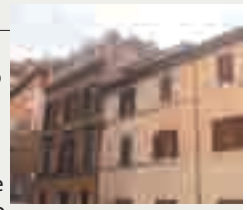

Moltissime case disabitate sono tuttora presenti nel registro del catasto ma, in caso di permanenza dell'abbandono, dovrebbero essere stralciate. Anche questo è motivo della discrepanza tra il numero delle abitazioni risultanti al Catasto in Italia (31,5 milioni) e quello viceversa rilevato dall'Istat in relazione al censimento (28,5 milioni).

1,5 milioni sono gli immobili abusivi in Italia.

La politica

AP

Il ministro delle Riforme.

Federalismo Dal Senato il primo sì

ROMA. Il Senato ha approvato il ddl sul federalismo fiscale con 156 sì, 108 astenuti e 6 no. Il provvedimento passa ora alla Camera. Hanno votato a favore Pdl, Lega e Mpa mentre il Pd e l'Idv si sono astenuti e l'Udc ha votato contro. Berlusconi ha spiegato che con il federalismo «la pressione fiscale dovrà diminuire. I cittadini sapranno a chi imputare i disservizi, perché saranno i sindaci i responsabili». Il testo sarà approvato entro un paio di mesi: sarà a regime entro 7 anni. Ma su tutto aleggiano le recenti dichiarazioni di Tremonti sulla difficoltà a reperire i fondi per la riforma. METRO

I punti chiave

- **Il costo standard** Per ogni livello di governo (Regioni, Province, Comuni) verrà individuato il fabbisogno e il trasferimento cui avrà diritto in caso di entrate fiscali insufficienti a garantire i servizi che dovranno essere standard in tutto il Paese.
- **Tetto fiscale** Verrà definito il tetto fiscale massimo.
- **Roma Capitale** Poteri e fondi speciali per Roma. Adeguati poteri anche alle più popolose aree metropolitane.

Il lotto

22-01-09

Bari	52	13	78	34	44
Cagliari	81	30	58	2	74
Firenze	40	2	68	24	33
Genova	30	22	65	89	47
Milano	67	4	76	79	28
Napoli	82	16	81	45	38
Palermo	2	3	45	63	83
Roma	1	64	42	4	87
Torino	31	56	64	74	88
Venezia	23	40	71	75	50
Nazionale	78	58	43	6	82

Superenalotto

1 2 40 52 67 82

23 **Jolly** Nessun 6 né 5+1. I 5 sono 8 e vincono **€ 73.488,26**

78 **Super star** Nessun 6 né 5+1. I 4 sono 6 e vincono **€ 39.246**

Battisti **Protesta contro la mancata estradizione**

AP

Quattro persone in terra su lenzuoli sporcati da macchie rosse a rappresentare i 4 omicidi compiuti da Cesare Battisti quando militava nei "Proletari armati per il comunismo" e striscioni contro Lula: è la protesta a Roma dell'Idv, del Movimento per l'Italia e del Coordinamento indipendenza delle forze di polizia (Coisp) davanti all'ambasciata del Brasile a Roma. METRO

I figli della mafia sul lettino di Freud

PARMA. Una ricerca nata alcuni anni fa, almeno dieci, ma che solo ora approda a numeri definitivi. Come nel film "Terapie e pallottole", sempre più spesso boss mafiosi e i loro parenti si rivolgono alle cure dello psicologo. Stress, ansia, depressione, disturbi della personalità: almeno un'ottantina di parenti dei mafiosi certificati, ma sarebbero centinaia tra Sicilia, Calabria e Campania. L'indagine è stata compiuta dai due psicologi siciliani Girolamo Lo Verso e Gianluca Lo Coco, da anni impegnati su questo fronte. Se ne parlerà oggi pomeriggio in un convegno a Parma. METRO

Fiumi navigabili

La nuova idrovia.

Si allunga l'idrovia arriverà a Cremona

VENEZIA. Inaugurato il nuovo tratto dell'idrovia padana: si estenderà da Venezia a Cremona. METRO

Caso Englaro

A Udine si fa avanti una seconda struttura

ROMA. Eluana, un'altra clinica di Udine è disposta ad accoglierla. Dal capoluogo friulano la clinica "Quiete" si dice disposta ad ospitare la giovane in coma da 17 anni. «Siamo una struttura non convenzionata con il sistema sanitario nazionale - afferma il presidente della clinica - per noi non possono valere atti d'indirizzo come quelli del ministro Sacconi». Intanto i toni si infervorano dopo la dura reazione di Mercedes Bresso alle affermazioni del cardinale Poletto. «I credenti non possono essere richiamati con i diktat», ha replicato il governatore del Piemonte. V.C.

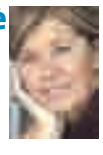

"L'Italia non è la repubblica degli ayatollah". Mercedes Bresso

Mi consenta ...

... Angela Maraventano

Senatrice Lega Nord - Vicesindaco destituito di Lampedusa

Le misure attuate dal governo non sembrano aver risolto il problema immigrazione. Il vicesindaco difende le scelte del ministro dell'Interno?
– Il vero problema è il nostro sindaco. Il governo sta lavorando bene in accordo con la Libia.
Non è a conoscenza che l'ambasciata libica a Roma si è ufficialmente rifiutata di ricevere il ministro?
– Purtroppo è da 40 anni che siamo ostaggio di questi Paesi.
Ad inasprire la situazione questa mattina c'è stato un sit-in contro la decisione di trattenere gli immigrati in attesa di rimpatrio.
– Manifestazioni fomentate dal sindaco. Il progetto verrà fatto. Questi poveretti devono essere aiutati nel loro Paese.
Quindi sarà chiusa la favela dell'aeroporto?
– No, ci faremo la scuola dei nostri bambini.
E i clandestini?
– Resteranno dove sono ora, lì all'aeroporto, nei container. Libereremo la nuova struttura solo quando saranno ristrutturate anche le scuole.
E lei, si prepara ad andare a casa come suggerito dal sindaco?
– No. Continuerò a lottare.
VALENTINA CILLO

In breve

ROMA. Il ministero dell'Istruzione ha vietato di fare a scuola i test sullo stato psichico degli alunni. «La diagnosi di Adhd (sindrome di iperattività) non può essere effettuata con le somministrazioni nelle scuole di test». METRO

ROMA. Carcere per i magistrati che non riusciranno a impedire la fuga di notizie sulle intercettazioni. Lo prevede un emendamento presentato dal Pdl al ddl intercettazioni. METRO

VERONA. Decine di bambini sordomuti sarebbero stati violentati negli anni in un istituto religioso. Lo racconta oggi L'Espresso. METRO

La proposta del Codacons: taxi notturni gratuiti per le donne sole

«Dal momento che gli abusi si consumano quasi sempre nelle ore serali e notturne, e colpiscono donne che utilizzano i mezzi pubblici, chiediamo di rendere gratuiti i taxi della Capitale per le donne sole, dalle ore 22 alle ore 5». Lo afferma il presidente del Codacons, Carlo Rienzi. METRO

La violenza nasce in casa

ROMA. La violenza alle donne fa rima con casa: 6.271.000 italiane hanno subito dal partner violenze fisiche, sessuali o psicologiche. Si tratta, spesso, di violenze ripetute: le violenze più gravi riguardano 1.572.000 donne, nel 95,9% dei casi è violenza fisica, ma spesso è accompagnata anche da quella sessuale. Ben 2.077.000 donne per l'Istat sono state oggetto di stalking da parte di ex fidanzati o ex mariti. METRO

Stalking Tempi lenti per la legge

Pochi i fondi per punire chi si trasforma in persecutore

ROMA. Tempi non troppo rapidi per l'approvazione del disegno di legge Carfagna contro lo stalking e la violenza sulle donne. «Ce la faremo entro giugno», ha detto in un'intervista a Donna Moderna il ministro per le Pari opportunità. Sarebbe comunque un buon risultato visto che la (quasi) stessa legge, presentata dal precedente governo, non è passata proprio per i voti dell'opposizione. La legge è in discussione in Parlamento, e ha già raccolto i voti bipartisan nelle commissioni. Prima la legge contro lo stalking, poi sarà la volta di quella contro la violenza sessuale. Qualche novità è stata già anticipata: «Con la nuova legge - ha detto il ministro - gli stupratori se fermati in flagrante potranno essere arrestati. Così subiranno il processo in tempi rapidissimi. Il giudice avrà l'obbligo di aumentare la pena per i recidivi. Ci sono casi in cui non bisogna avere nessuna pietà».

Resta in standby il discorso dei fondi per i centri antiviolenza, bloccati per mancanza di disponibilità. Si tratta di centri che sul territorio riescono a dare assistenza alle donne in difficoltà. «I fondi ci sono, e sufficienti per sostenere numerosi centri», dice la Carfagna, che si prepara al braccio di ferro con il ministro Tremonti. STEFANIA DIVERTITO

Un centro di monitoraggio

Firmato da qualche giorno un protocollo d'intesa contro lo stalking tra i ministri Carfagna e La Russa e i Carabinieri: prevede la realizzazione di un progetto di analisi e un monitoraggio del fenomeno. METRO

www.pariopportunita.gov.it

I punti della legge

FOTOGRAMMA

1 Atti persecutori: sarà così definito il reato. La pena: reclusione da 6 mesi a 4 anni.

2 La pena aumenta se a molestare è il coniuge, o ex. Possibile il divieto di comunicare con i parenti della vittima.

3 Contro questo reato si potrà procedere anche d'ufficio se la violenza viene perpetrata contro un minore o un disabile.

4 Non è passato l'emendamento sull'aggravante delle motivazioni omofobe. È stato bocciato con i voti compatti del Pdl.

fonte: ministero Pari opportunità

1522

è il numero ideato del governo per denunciare le violenze e per trovare assistenza materiale e psicologica.

La cronaca

Quattro vittime in poche ore

ROMA. Quattro donne vittime della violenza maschile in un solo giorno. E ritorna l'allarme. **Omicidio e stalking a Foggia**: con un sms aveva anticipato mercoledì alla ex moglie, di 50 anni, che l'avrebbe uccisa. E così ha fatto ieri. L'ha pedinata in auto e l'ha affiancata a un semaforo. Quindi ha esploso una serie di colpi di pistola, alcuni dei quali l'hanno raggiunta al volto. L'uomo, di 52 anni, è stato arrestato. **A Roma** una donna di 41 anni è stata aggredita mercoledì sera al capolinea dell'autobus in periferia da due presunti stranieri. In città è scattata la caccia ai violentatori. **In provincia di Ascoli Piceno** due coniugi - 65 e 60 anni - sono stati trovati morti dal figlio: si tratta di un omicidio suicidio. Di recente il marito aveva lamentato problemi economici dicendo di non riuscire ad arrivare a fine mese. **A Campobasso** un uomo di 94 anni ha ucciso la moglie di 44 anni con un attizzatoio. I carabinieri hanno trovato la donna in un lago di sangue. V.C.

sofà antigonon angolare con penisola in tessuto completamente lavabile e sfoderabile.
L 302 P 208 H 85 cm

Ora a soli 1.540€, anzichè 3.080€.

Puoi scegliere fra 69 esclusivi tessuti senza costi aggiuntivi.

SALDI
METÀ
PREZZO

QUESTA E TANTE ALTRE
OPPORTUNITÀ
IN TUTTI I NEGOZI POLTRONESOFÀ

poltronesofa.com

poltronesofà

I sofà poltronesofà li trovi esclusivamente negli oltre 100 negozi specializzati poltronesofà • Numero Verde 800 900 600

Il periodo di promozione varia da città a città secondo la vigente normativa locale. Comunicazione effettuata ai comuni di competenza. Promozione valida in tutti gli esclusivi tessuti delle collezioni promozionali in vigore e nelle composizioni da verificare in negozio. Non cumulabile con altre iniziative in corso.

mondo@metroitaly.it scriveteci

Canada. Infante telefona e fa arrestare il padre
Un bimbo di 11 mesi, digitando numeri a caso sul telefono, ha composto il numero della polizia. Che, insospettita, è andata a casa. Ha trovato 500 piante di marijuana e ha arrestato il padre. METRO

Guerra su Buddha tra Nepal e India
Il Nepal ha vietato la proiezione di un film di Bollywood perché sostiene che Buddha sia nato in India. METRO

Malasanità

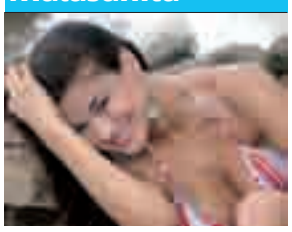

La promettente modella.

Modella perde gambe e piedi

BRASILE. Dramma per la finalista brasiliana al concorso di Miss Mondo. A causa di una grave infezione alle vie urinarie, i medici sono stati costretti ad amputare le mani e i piedi a Mariana Bridi da Costa, 20 anni. Accuse però ai medici per una diagnosi sbagliata. Dopo l'amputazione, la modella è stata vittima di un'emorragia interna e viene tenuta in vita da un respiratore artificiale. METRO

235.816 i morti nel 2008 nel mondo per catastrofi naturali.

2.755 le vittime dell'epidemia di colera in Zimbabwe.

Città anti-smog la vita si allunga

USA. Se si abbassa l'inquinamento, si allunga la vita. Sembra una cosa ovvia, ma ora il legame diretto è stato "certificato" da una ricerca pubblicata sul New England Journal of Medicine. Per ogni riduzione di 10 microgrammi per metro cubo di particolato atmosferico, l'aspettativa di vita aumenta di oltre sette mesi. I ricercatori della Brigham Young University e della Harvard School of Public Health hanno studiato 51 città statunitensi prendendo in considerazione il progressivo allungamento dell'aspettativa di vita registrato negli ultimi anni.

Nelle città dove l'inquinamento è stato ridotto negli ultimi decenni, il 15% degli anni guadagnati è attribuibile alla riduzione dell'inquinamento urbano. Maggiori progressi nelle città che erano storicamente più inquinate. A Pittsburgh e Buffalo, ad esempio, i livelli di particolato sono calati di ben 14 microgrammi per metro cubo.

Gli studiosi americani hanno esaminato i dati sulle concentrazioni di particolato nell'aria di 51 città Usa dagli anni '70 al 2000 e li hanno incrociati coi dati sulla speranza di vita dei rispettivi abitanti: al decrescere dei livelli di particolato urbano aumenta l'aspettativa di vita dei cittadini. Complessivamente gli abitanti in quei 30 anni hanno guadagnato una media di 2,72 anni di vita. I ricercatori hanno applicato metodi statistici in base ai quali hanno fissato al 15% la percentuale degli anni di vita attribuibile alla riduzione dell'inquinamento. Vale a dire circa 5 mesi. METRO

9.000 i morti da inquinamento ogni anno in Italia secondo l'Organizzazione Mondiale della Sanità.

Trasporto sostenibile per Pil e salute

È in corso ad Amsterdam il Meeting su Trasporto, Salute e Ambiente, legato ai tempi della crisi. Il Trasporto contribuisce al 10% del Pil e procura lavoro nonché accesso alle altre attività redditizie, come il divertimento. Allo stesso tempo i suoi effetti negativi, a partire da inquinamento, traffico, incidenti e degrado del territorio possono costare fino all'8% del Pil, annullando i vantaggi. Al convegno promosso da OMS e UNECE i responsabili politici stanno esaminando come politiche innovative e sostenibili nel trasporto possano creare occupazione, opportunità economiche e vantaggi per la salute. METRO

TVOI DIEN

Il killer in metropolitana.

Caccia al killer della Baburova

RUSSIA. C'è un'immagine del presunto killer che il 19 gennaio ha ucciso l'avvocato Markelov e la giornalista Baburova, collaboratrice di Novaia Gazeta, lo stesso giornale di Anna Politkovskaia. Il quotidiano Tvoi Dien ha pubblicato in prima pagina l'immagine ripresa da una videocamera della stazione della metropolitana Kropotinskaia tre minuti dopo il delitto. Gli omicidi potrebbero essere legati alla questione dei diritti umani in Cecenia. METRO

320 deputati nel mondo dal 1998 sono stati assassinati, detenuti senza processo, sono scomparsi, o impossibilitati. METRO

Carte clonate milioni a rischio

USA. Un codice malevolo è riuscito a penetrare nei sistemi della Heartland Payment Systems, società che gestisce le transazioni su carta di credito per 250 mila esercizi americani, rendendo accessibili da parte di cyber-criminali i dati delle carte di credito e di debito. Ancora ignota ma sicuramente molto elevata la quantità di carte a rischio, visto che la società gestisce circa un milione di transazioni al mese. F.C.

In breve

USA. Una studentessa è stata uccisa a coltellate al Virginia Tech, il politecnico tristemente famoso per una strage scolastica. METRO

ALGERIA. Almeno 15 persone sono morte in 48 ore a causa del maltempo. METRO

SRI LANKA. L'esercito ha occupato un centro di comando delle Tigri Tamil nel nord. Tamilnet.com ha affermato che 46 civili sono stati uccisi e 176 feriti in 60 ore di combattimenti. METRO

BLOCKBUSTER®

NOLEGGIA E VINCI

DA BLOCKBUSTER®
LE GRANDI PRIME VISIONI
A NOLEGGIO
TI PORTANO FORTUNA.

Novità della settimana

IL FILM EVENTO
RECORD D'INCASSI 2008

Novità della settimana

DIRETTAMENTE DAL FUTURO
VIN DIESEL NEL FILM PIÙ
ADRENALINICO DELL'ANNO

Scade il 15/03/09. Montepremi euro 41.000,00.
Regolamento in store e su www.noleggiaevinci.com

Il nome e il design BLOCKBUSTER® e Game Rush™ e i relativi marchi sono marchi registrati di BLOCKBUSTER® Inc.© 2009 BLOCKBUSTER® Inc. tutti i diritti riservati.

CON OGNI NOLEGGIO FILM NOVITÀ E GAMES RICEVI
SUBITO UN TAGLIANDO: GRATTA LA STELLA E SCOPRI
SE HAI VINTO UNO DI QUESTI FANTASTICI PREMI!

Scopri la tua buona stella!

5 TV LCD 40" Full HD SAMSUNG

25 console Wii Nintendo

110 voli A/R per una capitale europea

2000 noleggi film e games

ESTRAZIONE FINALE

1 Kia SPORTAGE Bi-Fuel

GAME RUSH

Puoi comprare anche i tuoi film e games preferiti su www.blockbuster.it

Quattro turisti rapiti tra Niger e Mali
Quattro turisti stranieri (due svizzeri, un tedesco e un britannico) sono stati sequestrati nel Niger, al confine con il Mali. METRO

Egitto, morti in incidente a Hurgada due francesi e due egiziani
In seguito a un incidente di autobus vicino alla località balneare egiziana di Hurghada, sul Mar Rosso, sono morte quattro persone, due turisti francesi e due egiziani. METRO

Latte velenoso

AFP

Lo scandalo della melamina.

Condanne a morte per il latte

DA PECHINO. Lo scandalo del latte alla melamina ha già trovato alcuni colpevoli ufficiali: Tian Wenhua, presidente della Sanlu, l'azienda al centro della vicenda, è stata condannata all'ergastolo. A due imputati, accusati di avere distribuito il latte contaminato, è andata peggio: condanna a morte. Il tribunale di Shijiazhuang ha decretato le pene per 12 persone tra i 60 arrestati coinvolti nello scandalo che provocò la morte di 6 bambini e il ricovero di 300mila neonati. Uno smacco che la Cina ha gestito in modo rapido e determinato. Condanne esemplari: due alla pena capitale, tre ergastoli e per gli altri prigione tra i 5 e i 15 anni. S.PI.

Le ferite di Gaza

Reportage dalla Striscia che cerca di ricominciare

MEZ GEZELIUS
DA GAZA

GAZA. Gaza comincia a ripartire. Le auto sono di nuovo sulle strade, i mercati aperti, a Rafah vengono scavati nuovi tunnel per l'Egitto e i vecchi vengono restaurati. Ma le ferite rimangono, nel panorama, nella città, sui corpi delle persone e nelle loro anime.

"Non mi hanno bruciato il corpo ma l'anima."
Natis Abu Shaban

Natis Abu Shaban è nell'ospedale Shifa a Gaza city con i suoi arti pesantemente ustionati avvolti dalle bende. Con le ferite fisiche lei può vivere. La perdita dei suoi quattro figli, tra i 2 e i 14 anni, è un'altra cosa da affrontare, come la perdita di suo marito, ucciso quando una bomba israeliana al fosforo è esplosa in casa sua: «Non è solo il mio corpo che è stato bruciato, ma anche il mio cuore. Io voglio solo morire», dice a Metro. «Così potrò reincontrare mio marito e i miei figli».

La famiglia Abu Shaban viveva a Lahiyya, nel nord di Gaza, dove gli attacchi aerei e terrestri israeliani sono stati più intensi.

Guidiamo dalla scuola Onu dove un grande foro nel muro mostra dove ha colpito la granata che ha ucciso 43 persone, attraverso quartieri che sembrano squassati da un terremoto e l'American school che è in rovina.

Almeno 1.200 palestinesi sono morti nella guerra, 5.000 sono seriamente feriti. 10.000 persone hanno perso le loro case.

A Rafah, sul confine egiziano, sono cominciati i lavori per scavare nuovi tunnel per il contrabbando e ripristinare i vecchi. Profondi crateri ricordano gli intensi bombardamenti israeliani sui tunnel.

Secondo Israele i tunnel sono stati usati da Hamas per contrabbandare a Gaza armi più efficienti e dalla gittata maggiore.

«Latte, lampade a paraffina, sigaretta, vestiti, zucchero, dolci... ma armi, non c'è mercato per loro, ce ne sono già troppe», ci dice un uomo mentre sta estraendo beni che sono stati bruciati giù nel tunnel.

Hamas sta tenendo la sua presa su Gaza e la sua polizia pattuglia di nuovo le strade. La gente di Gaza con cui ho parlato non biasima Hamas per essere finiti sotto il fuoco: «No, Israele è il responsabile», dice il nostro autista. Pochi minuti dopo aggiunge: «Ma nessuno si preoccupa di noi gente comune».

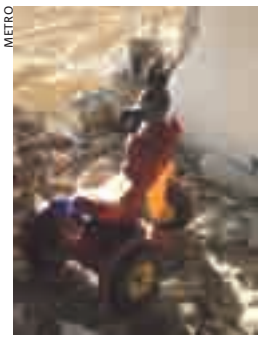
METRO

Gli effetti della guerra a Gaza sotto gli occhi dell'inviato.

AFP

Obama ha giurato di nuovo.

"In America mai più la tortura"

USA. Obama ha firmato gli ordini esecutivi per la chiusura di Guantanamo. Il carcere speciale sarà smantellato «non appena sarà fattibile» insieme a tutto quel che rimane della rete di prigioni Cia all'estero, già svuotata da Bush nel 2006. Alla Cia viene anche vietato d'impiegare metodi d'interrogatorio coercitivi: «L'America non tortura», ha detto il neopresidente, che ha nominato inviati speciali per Medio Oriente e Afghanistan e ha detto di essere disposto a parlare con l'Iran del nucleare. A causa dell'intoppo di martedì, Obama ieri ha ripetuto il giuramento. METRO

Mibtel: -1,56% | S&P/Mib: -1,78% | All Stars: -1,04%

Valuta: $ ¥ £ — Dollaro 1,295 — Yen .....115 — Sterlina 0,935

Per altre notizie di mercati e finanza www.metronews.it

La crisi sarà lunga

AP

Jean Claude Trichet.

Bce: a rischio le nuove generazioni

BCE. L'economia mondiale «sta attraversando una fase di recessione grave e sincronizzata». È questo lo scenario delineato dalla Bce nel suo bollettino mensile. «I provvedimenti decisi sin qui - spiega la Bce - comportano oneri considerevoli per le finanze pubbliche in quasi tutti i paesi dell'area euro. Se non saranno riassorbiti a tempo debito peseranno in modo particolarmente negativo sulle nuove generazioni e soprattutto su quelle future». METRO

150 mila sono i posti a rischio nel commercio per Confesercenti.

Il manager: i candidati li trovo col networking

LAVORO. Secondo il settimanale americano Fortune le prime 500 aziende del mondo fanno tutte parte dell'universo di LinkedIn. *Luca Battistini*, manager di *Phone & Go* e socio di *Aidp* che si occupa di direzione del personale, spiega come stanno le cose in Italia.

Social network per reclutare: anche in Italia è realtà

Anche in Italia per trovare lavoro bisogna affidarsi al social network?

- Diciamo che chi si occupa di direzione del personale lo usa. Noi ad esempio siamo iscritti a LinkedIn, strumento utile e duttile che consente di avere non solo buoni contatti e fare partnership, ma anche più tutela dei dati e sicurezza.

Che vantaggi ha reclutare sul web?

- Maggiore dinamicità dei contatti e, soprattutto, si ha la possibilità di avere a che fare con profili sempre aggiornati.

E per voi aziende?

- Possiamo fare pre-screening e prendere in considerazione solo i profili attendibili.

VALERIO MINGARELLI

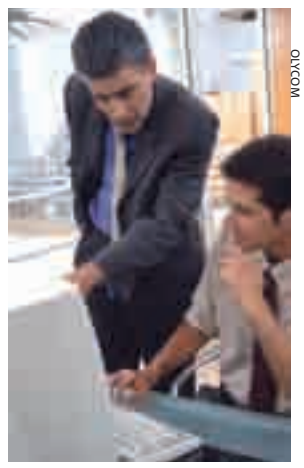
OKCOM

I responsabili del personale vanno sempre più "a caccia" di forza lavoro in rete.

Ma attenti ai rischi

Il social network è una grande risorsa, ma certe volte può rivelarsi un'arma a doppio taglio. L'inglese Tom Stones è stato licenziato per aver commentato una notte brava su Facebook (era in malattia). È solo un esempio, ma non bisogna mai dimenticare che sui siti di social network il vostro capo vi vede. Per contro, voi vedete lui: quindi anche i dirigenti e i datori di lavoro devono stare sempre molto attenti al fine di evitare episodi spiacevoli. METRO

Mac Os: dall'Italia l'ultima falla

INFORMATICA. È stato un italiano, Vincenzo Iozzo, a scoprire l'ultima vulnerabilità in Mac OS X, il sistema operativo Macintosh. Senza entrare in tecnicismi, lo studente del Politecnico di Milano, sfruttando difetti intrinseci e noti del sistema di Cupertino, avrebbe trovato un espediente per rendere molto più invisibili e sofisticati gli attacchi alle macchine della Mela, senza lasciare tracce sull'hard disk. F. CALTAGIRONE

Tagli Microsoft 5mila a casa

INFORMATICA. Per la prima volta nella sua storia il colosso del software licenzierà 5mila persone: Microsoft accusa, anche nel secondo trimestre, un calo degli utili dell'11%. METRO

L'associazione

LAVORO. L'*Aidp* (Ass. italiana della direzione del personale) ha appena inaugurato *www.aidpforum.it*, strumento per lo scambio di informazioni sulle risorse umane, consapevole dell'importanza del web nel mondo del lavoro. «E presto potrebbe diventare opportunità di recruiting - dice *Raffaele Crediddio*, manager di *Micron* responsabile del forum per Aidp - visto che si possono sì stabilire contatti con addetti al settore, ma rimane un'opportunità per tutti. Ha 3 aree: una generale, una internazionale e una terza dedicata alle domande da fare agli esperti». V.M.

Aidp: "Ecco il nostro forum"

CON I KM ZERO AUTOEQUIPE I REGALI NON FINISCONO MAI!

40 VETTURE CON RISPARMIO FINO AL 40%.

TWINGO	CLIO	MODUS	NEW SCENIC
da 7.900€	da 8.900€	da 9.500€	da 13.700€
~~Listino € 11.580~~	~~Listino € 13.450~~	~~Listino € 14.025~~	~~Listino € 23.240~~
clima, radio cd, fari fendinebbia, vernice metallizzata	clima, abs, airbag, radio cd, vernice metallizzata	clima, abs, airbag, radio cd, vernice metallizzata	clima, abs, airbag, radio cd, vernice metallizzata
CON MINIRATE DA 86,00€	CON MINIRATE DA 96,00€	CON MINIRATE DA 103,00€	CON MINIRATE DA 146,00€

FINANZIAMENTI AGEVOLATI CON MINI RATE E ANTICIPO ZERO.

Esempio di finanziamento: Modus 1.5 DCI 70 cv a partire da 9.500 euro, con anticipo zero e 44 rate a partire da 102,27 euro comprensive di Valore Vero e SIP; TAN 9,90%, TAEG 11,20%. Passaggio di proprietà e bollo esclusi. Offerta valida per vetture disponibili in concessionaria fino al 31.01.09. L'Offerta è condizionata all'erogazione del finanziamento alle condizioni riportate.

TI ASPETTIAMO SABATO 24 E DOMENICA 25 GENNAIO.

RENAULT

CONCESSIONARIA RENAULT AUTOÉQUIPE GRUPPO CRESCI AUTOMOBILI

ROMA - VIA CASILINA (ANG. GRA) - TEL. 06 23259090
ROMA - VIA TUSCOLANA, 368 - TEL. 06 78147014
FRASCATI - VIA GREGORIANA, 22 - TEL. 06 94299060
MARINO - VIA DEI LAGHI, KM 5,800 - TEL. 06 9367060
VELLETRI - VIA APPIA, KM 42 - TEL. 06 9629233

roma@metroitaly.it scriveteci

Donna sotto il metró, traffico in tilt
Una donna ucraina di 45 anni ha tentato il suicidio ieri poco dopo le ore 14 , lanciandosi sui binari del metrò alla fermata di Lucio Sestio. Interrotto per oltre due ore il traffico sulla linea A, che è ripreso intorno alle 17. **E.O.**

Sindaco allarmato

NOCELLI

Il sindaco Gianni Alemanno.

“È accaduto in una via trafficata”

CAMPIDOGLIO. «Sono preoccupato perché questo episodio è avvenuto in una via non secondaria e perché fatti del genere capitano dove c’è un minore controllo del territorio». Così il sindaco Alemanno, dopo aver appreso la notizia dello stupro. Dura l’opposizione: «Con lui in Campidoglio quasi ogni giorno ci sono episodi di violenza e bullismo», ha detto il consigliere capitolino Pd Paolo Masini. **E.O.**

“Il 29 gennaio un nuovo pacchetto per la sicurezza”.
Gianni Alemanno

È caccia aperta ai violentatori

Sarebbero stati visti spesso a Bastogi

ABUSI. Ha dovuto ricostruire davanti agli investigatori la violenza e l’umiliazione subite, minuto per minuto.

Una testimonianza sofferta e a tratti ancora confusa, quella resa agli uomini della Mobile dalla donna di 41 anni aggredita e violentata mercoledì sera da due stranieri in via Andersen, a pochi passi da casa sua, subito dopo essere scesa dal bus 916. La vittima è stata medicata al Gemelli, i medici le hanno riscontrato profonde lacerazioni vaginali, pesanti ecchimosi e la rottura del setto nasale, ne avrà per 20 giorni. La donna aveva raccontato che gli stupratori erano romeni. Ma ieri pomeriggio ha ricordato che forse erano marocchini . C’è un particolare su cui si concentrano gli inquirenti. La vittima, quando i due l’avrebbero afferrata, stava andando in direzione opposta a quella di dove abita. I responsabili potrebbero essere magrebini che frequentano il residence Bastogi.

Per la vittima 20 giorni di prognosi

Dura la reazione del quartiere. «Da mesi con l’assessore De Lillo chiediamo lo smantellamento degli insediamenti abusivi» ha commentato il consigliere di zona Vittoria Contarina.

EMILIO ORLANDO

I precedenti

Il **30 ottobre 2007** Giovanna Reggiani fu stuprata e uccisa a Tor di Quinto. **Il 17 aprile 2008** una studentessa africana venne violentata a La Storta. **Ad agosto** una turista olandese fu rapinata e stuprata a Ponte Galeria. A **Capodanno**, durante la kermesse “Amore 09”, una 23enne è stata violentata in un bagno. **E.O.**

Donna stuprata in treno

POLFER. Narcotizzata e stuprata su un Intercity diretto a Reggio Calabria. Un altro brutto episodio accaduto a dicembre e tenuto nascosto alla stampa. La vittima è una donna polacca di 35 anni. Appena salita sul convoglio sarebbe stata avvicinata da un uomo che dopo averle offerto una bevanda al narcotico, l’avrebbe stuprata nello scompartimento. La polizia ferroviaria ha fermato un uomo, residente a Trieste, sospettato di essere l’autore della violenza. **E.O.**

Via Veneto **Sciopero a 5 stelle**

OMNIROMA

Un centinaio di lavoratori hanno manifestato ieri mattina davanti all’hotel Excelsior di via Veneto. I sindacati hanno voluto così denunciare «i licenziamenti programmati dalla proprietà». **METRO**

Condoni: la Procura ascolta assessore ed ex dirigente

CITTÀ. L’assessore capitolino all’Urbanistica Marco Corsini e l’ex direttore dell’ufficio speciale condono edilizio (Usce) Rodolfo Murra sono stati sentiti ieri in procura come persone informate sui fatti nell’ambito dell’inchiesta sul complesso immobiliare le “Terrazze del Presidente” e in generale sull’Usce. «È stato un incontro sereno» ha commentato Murra. Sempre ieri sono stati interrogati dal gip M.I e A.R., due degli indagati nell’ambito della stessa indagine, che hanno respinto le accuse. Per gli inquirenti, sarebbero stati proprio loro i pilastri dell’Usce per tanti anni. **OMNIROMA**

In **breve**

CENTRO. I carabinieri hanno sorpreso ieri notte due giovani piromani di 19 e 20 anni, con precedenti penali, mentre stavano per dare fuoco a una cabina elettrica e a un motorino all’interno del Parco della Resistenza. **METRO**

CENTRO. Tre locali pubblici, tra piazza Navona e Campo de’ Fiori, sono stati multati dalla polizia municipale perché vendevano alcolici in bottiglia nonostante il divieto imposto dalla recente ordinanza del prefetto. **METRO**

COMPRO ORO
ARGENTERIA
NUOVO, VECCHIO, ROTTO, FUSO. DA ROTTAMAZIONE E FUSIONE. MONETE, MEDAGLIE, LINGOTTI D'ORO. MARENGHI, PESOS, KRUGERRAND, RUBLI. OROLOGI D'ORO E ARGENTO. PENNE. GETTONI D'ORO DI LOTTERIE E TV. STATUE, SCULTURE, QUADRI D'ORO. MICROFUSIONI E OGGETTI D'ARTE.
SUPERVALUTAZIONI
PAGAMENTO CONTANTI
Via Massimo D'Azeglio 1/A - ROMA
E-mail: goldmarket@alice.it

TI HANNO LEVATO I PUNTI DELLA PATENTE?
20 €
per contestare la MULTA
Per info inviami i tuoi dati:
email: multa3@alice.it
cell: 348.7623872 (solo sms)
Penseremo a tutto noi, e ti avviseremo dell'esito.

Un aiuto semplice e sicuro.
• Riabilitazione protesti e cambiali
• Cancellazione fallimentare
• Esdebitazione fallimentare
• Cancellazione banca dati conservatoria registri immobiliari
• Cancellazione banca dati
CAI - CENTRALE RISCHI - CRIFF - CTC - EXPERIAN
PRESTITI IN CAMBIALI
• Dilazioni da 12 a 48 mesi
• Per cattivi pagatori
• Nessuna motivazione
MUTUO PER LIQUIDITÀ
• Nessuna motivazione
• Entriamo anche in seconda ipoteca
• Per cattivi pagatori
• Restituzione in cambiali
• Mutui per ristrutturazione
La rata del tuo mutuo è diventato un peso per te? Semplifin sostituisce il tuo mutuo ed eventuali finanziamenti con un'unica rata ad un tasso d'interesse eccezionale
Erogazioni
Tasso fisso fino a 40 anni
Restituzione:
Prestiti personali
• Visure catastali
• Servizio catasto
• Si eseguono piantine planimetriche
• Notaio in sede (su appuntamento)
• Visure protesti pignoramenti
• Registro tribunale di Roma
06 78359496
06 78140051
Via Appia Nuova, 596 | Colli Albani
Semplifin

Offerta valida a fronte di rottamazione di vetture immatricolate prima del 31/12/1999, il veicolo da rottamare deve essere intestato al proprietario da almeno 6 mesi. Solo per vetture in stock, grazie al contributo dei FordPartner. IPT esclusa.
Ka+ 1.2 69CV, consumi 5,1 litri/100 Km (ciclo misto), emissioni CO_2 119 g/Km. La vettura in foto può contenere accessori a pagamento.

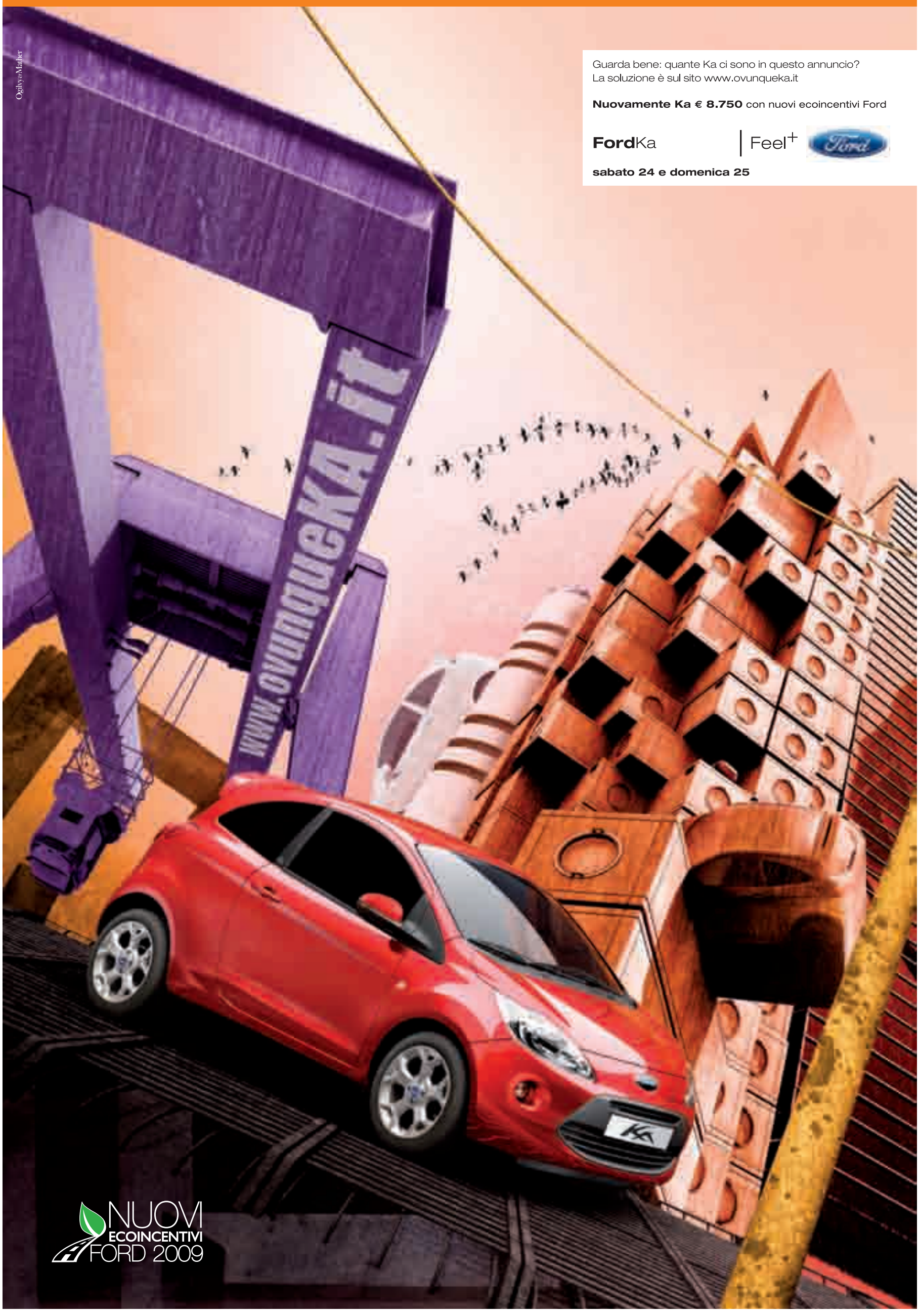

Dì la tua

Invia la tua proposta, racconta la tua storia, fai la tua segnalazione o dai un suggerimento.

SMS
al 347 2310122
Email
legambiente.mobilita@email.it

28.000 Le persone che in un mese hanno fatto la fila per vedere il crocifisso ligneo attribuito a Michelangelo a Montecitorio.

AP

Sempre più persone in treno: nonostante tutto un mezzo che resta imbattibile.

Sempre più utenti Il treno batte tutti

I dati: più clienti se il servizio migliora

-4 All'Assemblea cittadina

CITTÀ. Nel 2008 le linee ferroviarie regionali più frequentate sono state la FR1 (Orte-Fiumicino), su cui hanno viaggiato 90 mila pendolari al giorno, e la FR3 (Viterbo-Roma), con 60 mila viaggiatori.

IL BOOM Del resto, a ben guardare, l'incremento dei passeggeri in dieci anni è stato portentoso: dal 1998, la FR3 ha più che triplicato i viaggiatori (312%), mentre la FR1, da sempre la linea più frequentata, è cresciuta ancora del 60%. Una percentuale di aumento in costante crescita e pari al 90% in dieci anni, quella del treno, che ha fatto salire i pendolari ferroviari laziali dai 187.500 del 1998 ai 350 mila circa del 2008.

PIÙ OFFERTA In tutti i casi in cui è stata introdotta un'offerta maggiore, la domanda ha registrato notevoli incrementi. Il caso più recente è il raddoppio fino a Lunghezza della FR2, la Tivoli-Roma, tanto che dal 2007 al 2008 la domanda è aumentata del 34%. Dati che dovrebbero portare ad investire di più e meglio sulle ferrovie, come chiede Legambiente. Invece, nel 2003-2008, nel Lazio gli investimenti per infrastrutture stradali sono stati pesantissimi, toccando i 419,51 milioni di euro su 557,51 complessivamente dedicati ai trasporti. **METRO**

Le proposte dei cittadini

Due ore al giorno da Tivoli a S. Pietro

CITTÀ. "Beato chi ci mette 77 minuti! (Ieri Metro ha scritto che ogni pendolare viaggia mediamente 77 minuti al giorno in treno, ndr) Io Tivoli-San Pietro 120 minuti! Per lavorare 5 ore e 12! E poi arrivo in stazione e leggo Roma-Milano 3 ore e poco più! **ANONIMO**

Linee laziali Viaggi da Odissea

CITTÀ. È vergognoso che nel 2009 le linee che collegano Roma ai punti nevralgici della regione siano ancora a binario unico. Per andare a Viterbo, che dista 90 chilometri, si passano due ore sul treno mentre per Bracciano si impiega un'ora per fare 40 chilometri. **LORENZO**

LEGAMBIENTE LAZIO

+Bus −Smog

Verso l'Assemblea cittadina

Roma, 27 gennaio ore 15,30 via Consolazione, 4.

Più trasporto pubblico, meno auto e smog. È partita la campagna promossa da Legambiente Lazio per il rilancio del trasporto pubblico e la riduzione del traffico impazzito, a favore della mobilità sostenibile, per diminuire così anche l'inquinamento atmosferico e acustico.

In Procura

Condoni Sentito l'assessore

CITTÀ. L'assessore all'Urbanistica del Comune, Marco Corsini, è stato sentito ieri come testimone in Procura nell'ambito dell'inchiesta sulle presunte irregolarità relative alle procedure di condono del complesso residenziale "Le Terrazze del presidente" e, anche, sul presunto giro di anomale procedure di condoni edilizi.

LE RISPOSTE Corsini avrebbe risposto a domande sull'attività dell'Ufficio speciale condoni e su quello della società che gestisce le pratiche. I due indagati, intanto, respingono le accuse. **METRO**

In Aula il 20 marzo

Caso Sandri Sospeso l'agente

CITTÀ. È stato sospeso dal servizio l'agente di polizia che è stato rinviato a giudizio per l'omicidio del tifoso laziale Gabriele Sandri. La sospensione risale a due giorni fa.

IMPOSSIBILE PRIMA Il provvedimento non poteva arrivare prima a causa delle indagini in corso: adesso che le indagini sono finite e c'è stato il rinvio a giudizio, ecco la sospensione. È quanto, in sostanza, ha detto ieri in televisione il sottosegretario all'Interno Alfredo Mantovano, comunicando la notizia. Processo al via il 20 marzo. **METRO**

PROCURIAMO FINANZIAMENTI A TUTTE LE CATEGORIE FINO A € 50.000,00. CON RIENTRO FINO A 10 ANNI CON CESSIONE, RID, CAMBIALI E BOLLETTINI POSTALI RILEVIAMO I VOSTRI DEBITI PRESSO BANCHE O FINANZIARIE LI PAGHIAMO NOI
TEL 199.12.11.68

Sabato Chiuso
COMPRO ORO ARGENTO & DIAMANTI
DISIMPEGNO POLIZZE
VIA NAPOLEONE III, 49/51
tel. 06.4466777/888
UNICA SEDE a 50 Mt da Piazza VITTORIO
בס"ד
ATTIVITÀ AUTORIZZATA DALLA BANCA D'ITALIA ai sensi di legge previsti per gli OPERATORI PROFESSIONALI
a € 13,00 al gr.
IL PRIMO IL PIÙ SERIO IL PIÙ GRANDE DELLA CAPITALE

GRANDE SFILATA D'APERTURA
DOMENICA 25 GENNAIO • ORE 17
COCKTAIL DI BENVENUTO E PERSONAGGI FAMOSI
Stile di Sara
Sara Ernesti
SPOSA • CERIMONIA
SERA • DAMIGELLA
ACCESSORI • LINEA GIORNO
Via Aurelia 1051 - uscita 1 GRA - info 06 66019165

I ♥
PASSIONI & REGALI.
OGNI PASSIONE MERITA UN PREMIO.

ARMANDO TESTA
La nuova promozione di api IP. Qualunque sia la tua passione, puoi premiarla con Passioni & Regali, la nuova raccolta punti con più di 50 premi per te e la tua famiglia. Chiedi il catalogo nelle stazioni di servizio aderenti e scegli quale desiderio soddisfare per primo.
Scopri tutti i premi su www.apioil.com
Estratto del regolamento disponibile sul catalogo Passioni & Regali distribuito presso le stazioni di servizio api IP aderenti alla promozione. Regolamento integrale consultabile presso api anonima petroli italiana S.p.A. e sul sito www.apioil.com
api IP
dovunque c'è strada

SUZUKI

Way of Life!

Sabato 24 e Domenica 25

Nuova GRAND VITARA

da € 20.600*

con
- ABS con EBD
- Clima automatico
- Radio CD con MP3
- Cerchi in lega

GARANZIA SUZUKI TRE ANNI 3 o 100.000 km

*Prezzo riferito a mod. 1.6 3pt IPT e vernice metallizata esclusa. Consumi ciclo combinato: da 7,0 a 10,6 l/100 km. Emissioni CO_2: da 183 a 245 gr/km.

GRAND VITARA
Campione Italiano
Rally Tout Terrain
2008

AUTOSPORT

Divisione AUTOIMPORT S.p.A. dal 1957

CENTRO PROVE: **Via Salaria 745** (Urbe) **tel. 0688648329**

APERTI SABATO E DOMENICA INTERA GIORNATA
Via Salaria 745 (Aeroporto dell'Urbe) tel. 0688648329
Via Trionfale 14123 (ang. Via Cassia) tel. 0630310055
Via Mattia Battistini 184/F tel. 0661240210
Via Tiburtina 1166 (GRA usc.13) Tel. 064116177
Via Veturia 49 (Alberone) Tel. 06784601
Via Appia Nuova 888/E (domenica chiuso) tel. 067128765

NUOVO CENTRO VENDITA APERTO SABATO E DOMENICA INTERA GIORNATA
Via delle Tre Fontane 170 (EUR) Tel. 065922202
www.autosportsuzuki.it

Nel parco c'è la più vasta foresta umida d'Italia.

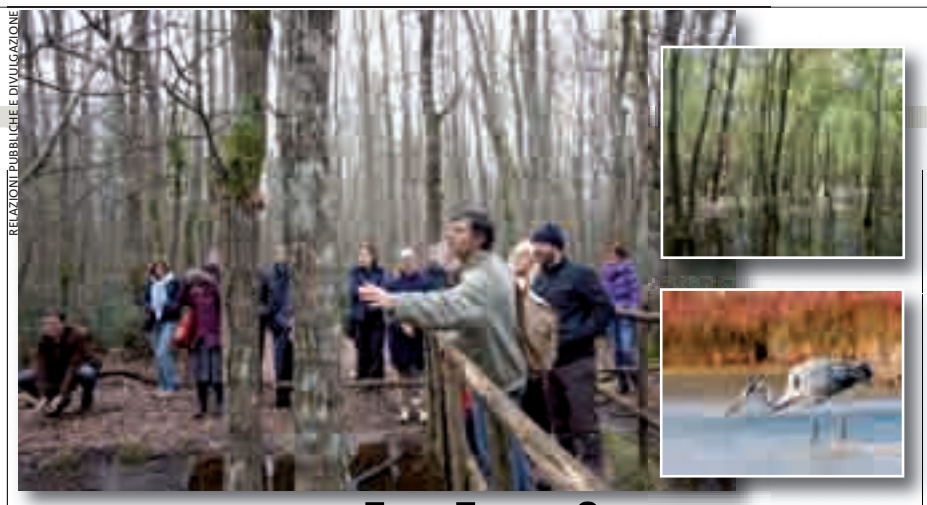

RELAZIONI PUBBLICHE E DIVULGAZIONE

Parco del Circeo 75 anni di natura

Domenica grande festa per la ricorrenza

LATINA. Settantacinque anni. Tanti ne sono passati da quando Mussolini decretò la nascita del Parco Nazionale del Circeo mettendo nero su bianco un lapidario «Si faccia». Oggi il Parco tutela 8500 ettari, di cui 5000 pubblici, con 22 chilometri di costa con dune, stagni retrodurali, aree archeologiche come la Villa di Domiziano, un'isola, Zannone e , soprattutto, la più vasta foresta umida di pianura italiana, (3460 ettari) su cui vigila il Corpo Forestale. Sembrerebbe la Florida: «Anche per i due milioni e mezzo di persone che in estate affollano il litorale» spiega il presidente del Parco, Gaetano Benedetto. «Meno del 10% di loro conosce la foresta, però.» Così, mentre si pone il dibattito con il settore produttivo locale, proprio questa sembra essere la sfida del futuro: far conoscere il Parco e far capire che la sua integrità ha una forte valenza economica. **A.B.**

L'incidente

Automobile nel canale Un morto

POMEZIA. Vigili del fuoco al lavoro ieri sera per il recupero di un uomo morto dopo essere precipitato con la sua auto, una Citroen C3, in un canale di scolo a Pomezia. Resta ancora da chiarire se l'uomo sia uscito di strada per un malore o per un incidente stradale. **OMNIROMA**

Polo Natatorio Comitati in rivolta

OSTIA. Non c'è pace per la costruzione del Polo Natatorio di Ostia. Ora sono i comitati di quartiere ad alzare la voce. «Esistono prescrizioni dettate dalla legge che impongono il rispetto degli abitanti: barriere fono assorbenti, pulizia degli automezzi, viabilità locale, ma nessuna di queste viene rispettata» lamentano vari comitati tramite un comunicato congiunto. **ALESSANDRO SENZAMENO**

Il giallo dei lucchetti

OMNIROMA

Non è la prima volta che capita: la notte tra l'11 e 12 gennaio scritte antisemite apparvero in piazza Bologna.

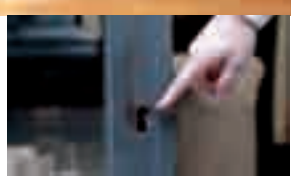

AFRICANO. Ieri i proprietari di negozi ebraici di viale Libia hanno ritrovato le saracinesche dei loro negozi incollate. Accanto uno striscione corredato da un fascio littorio con la scritta "Boicotta Israele" firmato Militia. Molti si sono dovuti rivolgere al fabbro per alzare le saracinesche. Ma non è un caso isolato. Nella notte tra l'11 e il 12 gennaio scritte antisemite e pro Hamas erano comparse nella zona di piazza Bologna, sempre su alcuni negozi ebraici, firmate sempre dallo stesso gruppo. **METRO**

Libertà di ricerca Ecco il congresso

CITTÀ. Oggi alle 10, in via di Torre Argentina 76, si terrà la presentazione del programma del secondo congresso mondiale per la libertà di ricerca. Parteciperà Maria Antonietta Coscioni. **METRO**

In breve

PROVINCIA. Saranno 240 gli studenti protagonisti del viaggio ad Auschwitz organizzato dalla Provincia dal 29 al 31 marzo. **METRO**

CITTÀ. Da lunedì al via i lavori (notturni) di sostituzione dei binari del tram. **METRO**

SABATO APERTI INTERA GIORNATA

ROMANA AUTO

La tua Concessionaria Fiat a Roma

MARCONI:
P.zza della Radio, 35 (Vendita e Assistenza)
Tel. 06.55.36.73.20 • 22 • 39 • 45 • 21 • 38 • 78
aperti dal lunedì al sabato 9.00/13.00 - 15.30/19.30

LANCIANI:
Circonvallazione Nomentana, 192 (Vendita)
Tel. 06.86.04.936
aperti dal lunedì al sabato 9.00/13.00 - 15.30/19.30

EX FIERA DI ROMA:
P.zza del Caravaggio, 7 (Vendita)
Tel. 06.59.60.32.51 • 52
aperti dal lunedì al sabato 9.00/13.00 - 15.30/19.30

EUR COLOMBO:
Via Accademia del Cimento, 18/b (Vendita)
Tel. 06.51.60.00.26 • 27
aperti dal lunedì al venerdì 9.00 - 13.00/15.30 -19.30
aperti sabato 9.00 - 13.00

SPINACETO – EUR:
Via di Vallerano, 151(Vendita e Assistenza)
Tel. 06.45.49.04.39.40.42.69
aperti dal lunedì al venerdì 9.00/13.00 - 14.00/19.30
aperti sabato 9.00/13.00 - 15.00/19.30

PER INFORMAZIONI TELEFONARE AL
Numero 840.50.11.00
Attivo dal Lunedì al Sabato 8.30 - 20.30

OSTIA:
Via dei Romagnoli, 227 (Vendita)
Tel. 06.56.33.97.75
aperti dal lunedì al sabato 9.00 - 13.00/15.30 - 19.30

OSTIA • FIUMICINO:
Via Arsiero, 2 (Vendita e Assistenza)
Tel. 06.65.02.92.00
aperti dal lunedì al venerdì 9.00 - 13.00/14.00 - 18.00

Sava

www.romana-auto.it

Week-end ECOLOGICO Sabato 24 e Domenica 25 GPL e METANO circoli SEMPRE, acquisti con TASSO Ø e ANTICIPO Ø!!

Valutiamo il tuo usato immatricolato dal 1998 al 2002 fino ad 800,00 euro. Anni seguenti valutazione Quattroruote.

Se acquisti ecologico: splendido videofonino in regalo!!!

Opzione Extra Time 30
Un videofonino e 30 minuti gratis al mese per chiamare tutti.

LG U250
• Smartphone di terza generazione • UMTS • GPRS • WAP • e-mail • bluetooth • usb • lettore MP3 • Radio Stereo AM-FM • fotocamera • editor di immagni • videocamera

Panda 1.2 Dynamic Class GPL NEW

• Clima
• ABS+EBD • servosterzo dualdrive • v.e. • 2 airbag • fendinebbia • c.c. con telecomando • barre longitudinali • fasce paracolpi • pred. radio

€ 10.400,00

Anticipo ø • TASSO Ø • 60 rate da € 190,00
Anticipo ø • TASSO 2,99% • 96 rate da € 139,00
Incluso nelle rate Antifurto Identicar

€ 19,00 (Il pieno) = 433 KM PERCORSI

Bravo 1.4 16V Active 90Cv GPL NEW

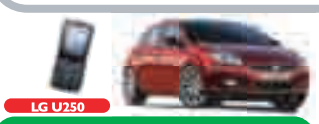

• Clima
• ABS+EBD • ESP (ASR/MSR,HILL OLDER, HBA) • servosterzo dualdrive • v.e. ant. • cc. • 4 airbag • pred. radio

€ 15.650,00

Anticipo ø • TASSO Ø • 60 rate da € 283,00
Anticipo ø • TASSO 2,99% • 96 rate da € 205,50
Incluso nelle rate Antifurto Identicar

€ 25,00 (Il pieno) = 494 KM PERCORSI

Grande Punto 1.4 Active 77Cv GPL 3P NEW

• Clima
• ABS+EBD • ESP (ASR/MSR,HILL OLDER, HBA) • servosterzo dualdrive • v.e. • cc. • 2 airbag • pred. radio

€ 12.200,00

Anticipo ø • TASSO Ø • 60 rate da € 222,00
Anticipo ø • TASSO 2,99% • 96 rate da € 162,00
Incluso nelle rate Antifurto Identicar

€ 23,00 (Il pieno) = 520 KM PERCORSI

Grande Punto 1.4 Active 77Cv Natural Power 3P NEW

• Clima
• ABS+EBD • ESP (ASR/MSR,HILL OLDER, HBA) • servosterzo dualdrive • v.e. • cc. • 2 airbag • pred. radio

€ 13.000,00

Anticipo ø • TASSO Ø • 60 rate da € 236,00
Anticipo ø • TASSO 2,99% • 96 rate da € 172,00
Incluso nelle rate Antifurto Identicar

€ 12,00 (Il pieno) = 360 KM PERCORSI

Costo GPL (media nazionale al 12.01.2009) pari a 0,60 euro/litro
Tan 0% • spese apertura escluse

RCA OMAGGIO — 500 1.2 Lounge 69 Cv

• Clima
• ABS+EBD • servosterzo dualdrive • v.e. • c.c. • 7 airbag • cerchi in lega 15" • sist. vivavoce blue&me con tecnologia bluetooth e porta usb • sedile post. sdoppiato • radio cd MP3 con comandi al volante • volante in pelle • tetto fisso in cristallo • Kit cromo

€ 12.500,00

Anticipo ø • Tasso ø 60 rate da € 226,50
Anticipo ø • Tasso 2,90% 96 rate da € 163,50
Incluso nelle rate Antifurto Identicar

Panda 1.2 Natural Power Dynamic Class

• Clima
• ABS+EBD • servosterzo dualdrive • v.e. ant. • c.c. con telecomando • 2 airbag • fendinebbia • barre longitudinali • fasce paracolpi • pred. radio

€ 11.850,00

Anticipo ø • Tasso ø 60 rate da € 215,00
Anticipo ø • Tasso 2,90% 96 rate da € 155,00
Incluso nelle rate Antifurto Identicar

€ 10,00 (Il pieno di Metano) = 300 KM PERCORSI

Panda 1.2 Dynamic Class

• Clima
• ABS+EBD • servosterzo dualdrive • v.e. • 2 airbag • fendinebbia • c.c. con telecomando • barre longitudinali • fasce paracolpi • pred. radio

€ 10.200,00

Anticipo ø • Tasso ø 60 rate da € 186,00
Anticipo ø • Tasso 2,90% 96 rate da € 134,50
Incluso nelle rate Antifurto Identicar

Grande Punto 1.2 Dynamic 65Cv 5P

• Clima
• ABS+EBD • servosterzo dualdrive • v.e. • c.c. con telecomando • 6 airbag • specchi retrovisori est. el. • sedile guida reg. in altezza

€ 12.300,00

Anticipo ø • Tasso ø 60 rate da € 223,00
Anticipo ø • Tasso 2,90% 96 rate da € 161,00
Incluso nelle rate Antifurto Identicar

Sedici 1.9 Multijet Emotion 120Cv 4x4

Nuova con Rottamazione — 4 UNITA'

CON DPF
filtro antiparticolato

• Clima
• ABS+EBD • servosterzo • airbag laterali • v.e. ant. e post. • cerchi in lega 16" • fendinebbia • volante in pelle • sedile post. sdoppiato • barre longitudinali • autoradio cd con comandi al volante • met.

€ 20.100,00

Anticipo ø • Tasso ø 60 rate da € 361,00
Anticipo ø • Tasso 2,90% 96 rate da € 260,00
Incluso nelle rate Antifurto Identicar

Possibilità di Finanziare i seguenti servizi a TASSO Ø

- Polizza Incendio e Furto
- Atti Vandalici
- 12 mesi Valore a Nuovo
- Polizza Kasko
- 3 anni garanzia aggiuntivi

Panda 1.3 Multijet Dynamic Class 70Cv

CON DPF
filtro antiparticolato

10 UNITA'

• Clima
• ABS+EBD • servosterzo dualdrive • v.e. • 2 airbag • fendinebbia • c.c. con telecomando • barre longitudinali • fasce paracolpi • pred. radio

€ 11.900,00

Anticipo ø • Tasso ø 60 rate da € 216,00
Anticipo ø • Tasso 2,90% 96 rate da € 156,00
Incluso nelle rate Antifurto Identicar

Bravo 1.6 Multijet Dynamic 120Cv Dpf

CON DPF
filtro antiparticolato

• Clima
• DPF • servosterzo dualdrive • cerchi in lega 16" • v.e. el. anteriori • ESP (ASR/MSR/HBA • HILL HOLDER) • airbag frontali e laterali • window bag • fendinebbia con funzione cornering • radio cd con comandi al volante • specchi retrovisori est. el. • telecomando apertura chiusura porte

€ 18.900,00

Anticipo ø • Tasso ø 60 rate da € 339,50
Anticipo ø • Tasso 2,90% 96 rate da € 244,50
Incluso nelle rate Antifurto Identicar

Croma 1.9 Multijet Dynamic 120Cv Dpf

Nuova con Rottamazione

• Clima
• ABS+EBD • servosterzo • airbag laterali • window bag • airbag ginocchia • cerchi in lega 16" • fendinebbia • volante in pelle • sedile post. sdoppiato • autoradio cd con comandi al volante

€ 22.800,00

Anticipo ø • Tasso ø 60 rate da € 408,50
Anticipo ø • Tasso 2,90% 96 rate da € 294,00
Incluso nelle rate Antifurto Identicar

TAN 2,90% - TAEG MIN. 0,89% - MAX 1,42 - ESCLUSE SPESE APERTURA PRATICA - IPT (IMPOSTA PROVINCIALE DI TRASCRIZIONE) ED EVENTUALI OPTIONAL AGGIUNTIVI

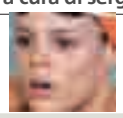

Laure precisa a L'Equipe: "Il mio è uno stop temporaneo, meglio farlo ora che a ridosso delle Olimpiadi"
«Ho previsto di fare un break, per poi "aggredire" la stagione prossima con maggiore forza e volontà»: così ieri Laure Manaudou (foto) in un'intervista a L'Equipe. Ha precisato che lo stop previsto è temporaneo «ed è meglio farlo ora che a ridosso di Londra 2012». METRO

Sport

Adriano ora fa gola

Dopo la bella prestazione in Coppa, e vista l'assenza di Ibra (squalificato), nell'Inter di Mourinho potrebbe esserci ancora posto per Adriano. Popolo del fantascudetto (il gioco online di *sky.it*) in subbiglio: costa 22 crediti. Etosha comanda la classifica con 1481 punti. METRO

AP

Venus va a casa

Venus Williams (foto) si ferma al 2° turno dell'Australian Open. Venus, n.6 del seeding, è stata sconfitta dalla Navarro (Spa) 2-6, 6-3, 7-5. «Non riuscivo a imporre il mio gioco", ha detto dopo il match. METRO

Il contabile biancoceleste

Sarà Coppetta ma piace assai

Stefano Milioni
Giornalista

Una Lazio a due facce. Sulle gambe, senza idee, incapace di reagire nel primo tempo, devastante e a lunghi tratti incontenibile nella ripresa. L'11 di Delio Rossi condensa in 90 minuti pregi e difetti di una stagione. Con i granata, rivitalizzati dalla cura Novellino, quello che contava era il risultato, vale a dire garantirsi l'accesso alle semifinali di Coppa Italia. Missione compiuta, con un po' di fatica e batticuore. La squadra biancazzurra conferma la sua incredibile qualità e la validità della sua rosa. La vittoria porta la firma del "tridente atomico", ma soprattutto di Stefano Mauri, uno dei giocatori più discussi di questi ultimi mesi. Da antologia l'assist della mezzala milanese per il pareggio di Goran Pandev e il tiro per il decisivo gol del vantaggio. Ci rituffiamo nel campionato domenica prossima con animo più leggero, in attesa di conoscere, a inizio febbraio, gli avversari in semifinale. Sarà solo Coppa Italia, ma ci piace.

Mail di commento a lettere@metroitaly.it

Lazio: basta un tempo

Nel 1° tempo Natali gol Poi la sveglia bancoceleste

CALCIO. La Lazio mata il Toro (3 a 1) e accede alla semifinale di Tim Cup dove affronterà la vincente del quarto tra Juve e Napoli. Vantaggio granata con Natali (29° pt), poi due gol laziali in 6 minuti a inizio ripresa (Pandev e Mauri) e sigillo di Rocchi al 47° st.

Ora sotto con Juve o Napoli

TORO COL TRIDENTE. Niente da fare per Novellino, che nonostante un secondo tempo giocato con Bianchi, Amoruso e Rosina ha rimediato un'altra amara sconfitta. Il match. Primo tempo inguardabile della Lazio con giusto vantaggio del Torino con Natali. Ripresa di marca laziale con i primi 10' fatali al Toro: pareggio di Pandev e vantaggio di Mauri con un violento esterno sinistro da fuori area. Pali di Mauri e Dabo e poi 3 a 1 di Rocchi allo scadere. Delio Rossi a fine gara: «Male il nostro primo tempo, abbiamo cambiato qualcosa nella ripresa ed è andata meglio. Il turnover? L'organico che ho a disposizione me lo consente e chi ha giocato si è fatto trovare pronto. L'approdo in semifinale mi rende felice». Il Torino resta in silenzio stampa e pensa alla sfida salvezza di domenica contro il Lecce. Pillole di mercato: detto di Cellerino, la Lazio ha chiesto al Fenerbahce il prestito del difensore brasiliano (con passaporto italiano) Dracena. Il Torino è sulle tracce di Appiah e Cribari.

MASSIMO PIAGNANI

AP

Il macedone Goran Pandev è stato uno dei protagonisti del match di ieri sera: suo il primo dei tre gol dei biancocelesti.

Nuovo attaccante: arriva Cellerino

Nuovo attaccante per la Lazio: Gaston Cellerino, 22enne argentino, passaporto comunitario. Arriva in prestito con diritto di riscatto dal Rangers Talca (Cile): 22 gol in 35 partite. **M.P.**

ARNOMARK partners

EuroMutuo:
il mutuo
della nuova era.

dire. fare. respirare.

Il mutuo che non c'era.
BPM continua a sostenere gli sforzi
di chi deve comprare una casa, per questo ha creato
EuroMutuo, la risposta più concreta al bisogno
di certezze. È un mutuo accessibile a tutte le categorie
di lavoratori, a tasso variabile,
che viene **ancorato al Tasso Ufficiale**
della Banca Centrale Europea (*).

BPM Gruppo Bipiemme
Popolare è la firma, il sorriso è per voi.

Disponibile presso le reti: BANCA POPOLARE DI MILANO - BANCA DI LEGNANO - CASSA DI RISPARMIO DI ALESSANDRIA

Prendere visione delle condizioni economiche mediante i Fogli Informativi disponibili presso ogni agenzia (D. Lgs. 385/93). Il presente messaggio ha finalità esclusivamente promozionali.
L'erogazione del finanziamento è subordinata alla normale istruttoria da parte dell'agenzia. Esempio EuroMutuo: importo € 250.000, durata 30 anni, rimborso rate mensili, TAN pari al 3,50%, ISC (Indicatore Sintetico di Costo) pari al 3,592%.
Offerta valida fino ad esaurimento plafond. (*) Tasso Ufficiale della Banca Centrale Europea decorrenza 21.01.2009 pari al 2,00% maggiorato di 1,50 punti percentuali.

Al via domani al Palalottomatica gli Europei di rowing
Al via domani, al Palalottomatica, gli Europei indoor di rowing. Tra i mille atleti, il vicecampione mondiale di canottaggio Elia Luini e Paola Protopapa, paraolimpica. F.N.

Stasera si conosceranno i candidati alla Federbasket
Stasera i nomi dei candidati alla presidenza di Federbasket (in pole Meneghin) e al Consiglio. Elezioni il 7/2. FRA.NUC.

AP

Un volo tremendo

Grave incidente per lo svizzero Daniel Albrecht durante la prova della discesa a Kitzbuehel, Austria (nella sequenza due momenti dell'impatto). Le prime diagnosi parlano di ematoma al cervello e pneumotorace. Lo sciatore è stato posto in coma farmacologico per sopportare il dolore. METRO

AP

Oggi la Kostner in scena

Contesti si tinge d'argento

PATTINAGGIO. Strepitoso argento nell'individuale per Samuel Contesti che agli Europei ha chiuso la gara in crescendo. Oro al suo ex connazionale (Samuel è italo francese) Joubert. Faiella-Scali sono ancora secondi dopo il programma di danza e in attesa del libero di oggi, giorno del debutto della Kostner (foto, Rai Sport Più, h. 14.45). METRO

Totti, Doni e Tonetto La Roma si consola

CALCIO. La furia della Roma non si placa neanche il giorno dopo il match di Coppa con l'Inter. Troppa la rabbia per un risultato fissato più dagli obbrobri dell'arbitro Orsato che dai nerazzurri. Unica consolazione, i possibili rientri, a Napoli, di Totti e Doni. Proprio il portiere, a Sky, ha idealmente sottoscritto l'ira dei tifosi. Palpabile nei bar. Assordante via radio: «Ora dobbiamo pensare al campionato - ha detto - con l'Inter abbiamo giocato bene. Se l'arbitro avesse fischiato il fuorigioco di Samuel sul gol di Ibrahimovic avremmo potuto giocarcela. Domenica? Non so se sarò in campo, ma mi sto allenando e spero di essere a disposizione». Stesso discorso per Totti. Il capitano, che ieri non ha voluto esprimere pubblicamente la sua rabbia per gli ennesimi "aiutini", ha dato spettacolo in partitella (con 4 gol). Al San Paolo anche lui potrebbe partire dal primo minuto o dalla panca. Buone notizie anche da Tonetto: lavora col pallone.

AFP
Scintille Ibra-Mexes durante Inter-Roma.

A Napoli si rivedranno il capitano e il portiere

COSÌ IL COMUNICATO del Roma club Montecitorio: «Sosterremo qualunque azione la Roma intraprenderà per tutelarsi dopo la partita Inter-Roma». Visto l'umore di Rosella Sensi a fine gara, c'è da scommettere che qualcosa, nelle segrete stanze del calcio, stavolta succederà. FRANCESCO DI NEPI

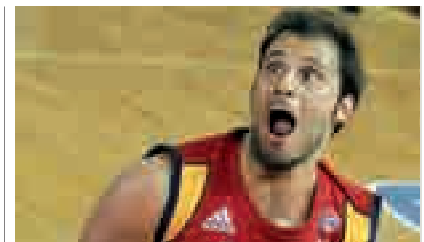
TEDESCHI
Jacopo Giachetti, play, classe 1983.

Virtus domenica a Caserta

Giachetti: "Con Gentile siamo più responsabili"

BASKET. È stato buono e tranquillo per molto tempo (ed è raro per un toscano...). Niente riflettori. Erano per altri. Poi, Jacopo Giachetti è entrato sul parquet, e si è fatto sentire. Da "terzo playmaker" a giocatore spesso risolutore di questa Lottomatica.

Il lavoro e la serietà pagano sempre? «Penso proprio di sì. Mi sono sempre allenato col massimo impegno. Non giocavo molto, ma quando è arrivato il momento, mi sono fatto trovare pronto». Via Repesa, ecco Gentile... «Repesa ha pagato per le sconfitte, quando è andato via abbiamo capito che dovevamo prendere la situazione in mano. Nando ci ha aiutato a responsabilizzarci». «È una squadra di grandi giocatori, gli obiettivi sono di confermare la stagione scorsa e di provare a fare anche meglio». Appuntamento a Caserta domenica sera (ore 21, diretta Sky). FRANCESCO NUCCIONI

1° DISCOUNT ITALIANO

EURO Spin

LA SPESA INTELLIGENTE

sconto 20%

1,35 cad.

sconto 20% ~~1,69~~

Provola dolce / scamorza affumicata fettine "Land"
g 200 al kg Euro 6,75

Preparato per torte assortite "Dolciando & Dolciando" ~~2,65~~
g 550 al kg Euro 3,85

sconto 20%

2,12 cad.

sconto 30%

Arachidi tostate Super Giant Israel "Mister Sibamba"
g 250 al kg Euro 3,88

sconto 30% ~~1,39~~

0,97

Trio di bontà "-22"
g 1.000

~~4,99~~

sconto 30%

3,49

SURGELATO

sconto 40%

Misto funghi "-22"
g 450 al kg Euro 4,33

SURGELATO

sconto 40% ~~3,25~~

1,95

*Ferro da stiro a caldaia marchio "Howell" mod. FCP203ES**
Piastra in alluminio, capacità serbatoio 800 ml, indicatore di pronto vapore, funzione vapore continuo con blocco, pressione 3,5 bar, potenza 2000 watt

29,99

DAL 22 AL 31 GENNAIO 2009

trasporti & mobilità

Navette per il tram 2

Stop temporaneo ieri per i tram della linea 2 in seguito al guasto di una vettura,rimasta bloccata sui binari. Dalle 13,30 alle 14,10 il servizio è stato garantito da bus navetta che hanno fatto la spola tra piazzale Flaminio e piazza Mancini.

Sciopero Fs: regionali a rischio dalle 9 alle 17

Oggi i lavoratori delle Ferrovie dello Stato sciopereranno dalle 9 alle 17. Secondo le FS la protesta non dovrebbe avere conseguenze particolari sul servizio. Nessun convoglio a media e lunga percorrenza dovrebbe infatti essere cancellato. Per quanto riguarda i treni locali, invece, lo sciopero non interesserà le ore di punta, ovvero tra le 6 e le 9 e dalle 18 alle 21. Per informazioni è possibile comunque rivolgersi ai punti informativi delle stazioni, telefonare all'89.20.21 o consultanre il sito internet www.ferroviedellostato.it.

L'Otto fino alle 20,30

Scatteranno lunedì prossimo i lavori di sostituzione dei binari del tram 8 lungo circonvallazione Gianicolense, tra piazzale Enrico Dunant e via di Monteverde. Dal lunedì al giovedì, dalle 20,30, i tram saranno sostituiti dai bus.

Ore 7,35: il sit-in occupa la strada È paralisi per bus e automobili

Un'ora di stop e tanti disagi. A breve il giro di vite sui cortei di Prefettura e Viminale

La paralisi da corteo torna d'attualità. Dopo le posizioni prese dal Viminale sulla necessità di porre limiti alle manifestazioni davanti a luoghi sensibili, ieri tra largo Santa Susanna e via Vittorio Emanuele Orlando si è ripetuto uno dei consueti scenari che caratterizzano la quotidianità romana. Un sit-in autorizzato si è trasformato improvvisamente in occupazione della sede stradale, con il traffico finito in tilt nell'ora di punta e migliaia di cittadini bloccati. Insieme ad essi nove linee di bus costrette a deviare percorso per oltre un'ora.

Tuttto è iniziato intorno alle 7,35, quando un centinaio di lavoratori del settore alberghiero, autorizzati dalla Questura per un semplice sit-in davanti al Grand Hotel, ha occupato la carreggiata. Fino alle 8,40 naturale proseguimento dell'itinerario via Nomentana-Porta Pia-via XX Settembre-piazza della Repubblica, giusto ai margini della Zona a traffico limitato del Centro Storico, è stato quindi chiuso al traffico sia pubblico che privato. Per i bus delle linee 36, 60 Express, 61, 62, 84, 175, 492 e 590 obbligatoria la deviazione, per i passeggeri inevitabili i disagi. La manifestazione è poi proseguita fino alle 16, causando comunque rallentamenti a traffico e bus.

La ventilata direttiva del Viminale che vieterebbe le manifestazioni davanti a luogo di culto, alle ambasciate, alle caserme ed altri siti sensibili, a Roma potrebbe tradursi in divieti estesi ad ampie aree della città. Un quadro più chiaro potrebbe giungere al termine dell'analisi in corso in Prefettura che, dopo l'appello del sindaco Alemanno, sta cercando soluzioni per coniugare il diritto a manifestare con quello alla mobilità.

Celebrazioni e cantieri: fine settimana con deviazioni

Sarà un fine settimana di deviazioni per il trasporto pubblico. Stamane, per lavori in viale San Giovanni Bosco, sono possibili rallentamenti per le linee **502** e **657**. Domani e dopodomani, poi, in Centro tra le 6,30 e le 15 per lavori su Ponte Cavour, le linee 3**0 Express, 70, 81, 87, 224, 492, 913 e 926** cambieranno strada.

Sempre in Centro, domenica, dalle 10, sfilerà un corteo da piazza Navona a San Pietro. Tra le 10 e le 11,30, devieranno 2**3, 34, 40 Express, 46, 62, 64, 190 Express, 870 e 916.** Ancora domenica, il Papa si recherà nella Basilica di San Paolo Fuori le Mura. Dalle 8, la linea **128** effettuerà il capolinea sul lato di via Ferdinando Baldelli opposto a quello abituale. Lunedì, infine, dalle 7, i bus della **654** non effettueranno la fermata davanti gli studi di Cinecittà.

All'Olimpico ridotti i divieti di sosta L'alternativa c'è: il trasporto pubblico

Parcheggiare l'auto nei dintorni dello stadio Olimpico, già dalla serata di ieri, è più facile rispetto alla scorsa settimana. Il Comitato per l'ordine e la sicurezza pubblica, infatti, ha recepito le indicazioni del Campidoglio limitando all'osso le aree di divieto di sosta. La misura con cui la Questura aveva interdetto alle auto le aree più vicine allo stadio, in ogni caso, non è stata sconfessata.

Solo ridimensionata. Transito e parcheggio saranno vietati in via Paolo Boselli, via Tommaso Tittoni e piazzale della Farnesina. Mentre è ancora allo studio l'ipotesi d'istituire bus navetta da e per lo stadio, resta in vigore il consueto potenziamento dei trasporti: in occasione d'eventi all'Olimpico sono intensificate le linee **2, 32, 69, 280, 446, 628** e **910**.

Raggiungono lo stadio anche **48** (Trionfale), **53** (piazza San Silvestro), **200** (Prima Porta), **201** (Olgiata), **220**, **222** e **224** (Tomba di Nerone), **232** (stazione Saxa Rubra), **233** (piazza di Santa Costanza) **271** (San Paolo); **301** (Grottarossa) e **911** (stazione Monte Mario). Attenzione però: 53, 220, 222, 271, non sono però attive nei giorni festivi mentre per i dettagli sugli orari ci sono **www.atac.roma.it e 06.57003**.

Metro A: un passeggera finisce sotto un treno La A si ferma per i soccorsi

Un'ora di stop, ieri dalle 14,35 alle 15,30, per un tratto della linea A della metropolitana. La caduta di una passeggera sui binari alla stazione Lucio Sestio, l'ipotesi avanzata nell'immediato è quella di un tentato suicidio, ha imposto il blocco del servizio tra Arco di Travertino e Anagnina.

Immediatamente è scattata la procedura d'emergenza con il servizio di bus navetta. Trambus e Tevere Tpl hanno progressivamente invitato sul percorso non coperto dal metrò 45 bus sostitutivi. La donna è rimasta seriamente ferita ed è stata trasportata d'urgenza al Policlinico Casilino.

lettere

Aumentate le pensiline

Sono un invalido che lavora in una società con sede in via Laurentina 760 e vorrei chiedere se è possibile mettere una pensilina alla vicina fermata di bus in direzione metrò Laurentina. Ho notato che nelle altre fermate ci sono ed anche più di una e sono molto utili.

Mario Mariani

RISPONDE ATAC SPA

L'installazione delle pensiline ha seguito un piano basato sull'indicazione delle fermate ritenute prioritarie dai singoli municipi e sulle risorse economiche a disposizione. Non si esclude, però, l'ampliamento del numero di pensiline che comunque resta legato ai finanziamenti disponibili.

Ztl e sosta a pagamento

Siamo in possesso di due permessi per entrare nella Ztl, vorremmo avere il seguente chiarimento: dobbiamo pagare il parcheggio per la sosta o siamo esentati visto che paghiamo i permessi 550 euro .

Antonella Dottori

RISPONDE LA REDAZIONE

La normativa sui permessi fa riferimento a una delibera comunale e consente a determinate categorie la gratuità della sosta su strisce blu all'interno della Ztl ma solo quando questa è attiva. In generale, i permessi da 550 euro danno questa possibilità.

Quei due Suv alla fermata

Il 13 gennaio alla fermata Policlinico mi è capitato di vedere due Suv parcheggiati sull'intera piazzola di sosta degli autobus che impedivano alle persone disabili di salire sui bus, oltre al rischio.di investimenti dei pedoni da parte dei motorini. La scena si è ripetuta il giorno dopo.

Ivan B.

Corsa ai saldi nel Centro Storico: da Termini c'è la linea circolare 100

Prosegue la stagione dei saldi e il fine settimana porterà un maggior numero di romani e turisti ad affollare le vie del Centro Storico in cerca di un buon acquisto.

Per facilitare gli spostamenti di chi è diretto in centro, dove la Zona a traffico limitato sarà in funzione oggi dalle 6,30 alle 18 e domani dalle 14 alle 18, il Campidoglio e le aziende di trasporto hanno prolungato la data del servizio della linea **100**, il collegamento che ha già fatto servizio a dicembre, in occasione del periodo tradizionalmente dedicato agli acquisti di Natale. I bus saranno in funzione sino a sabato 31, quando si chiuderà la stagione degli sconti. Il percorso è il solito. Il bus - che segue un percorso circolare ed è in strada tutti i giorni feriali e festivi dalle 10.30 alle 20.30 - parte dalla stazione Termini e transita in viale Luigi Einaudi, piazza della Repubblica, via Nazionale, via IV Novembre, via Cesare Battisti, piazza Venezia, via del Corso, largo Chigi, via del Tritone, piazza Barberini, via Barberini, largo di Santa Susanna, via Vittorio Emanuele Orlando, piazza della Repubblica e via delle Terme di Diocleziano, per tornare, poi, al capolinea della stazione Termini.

Con i saldi e la linea 100 tornano anche altre due agevolazioni per chi vuole lasciare l'auto e utilizzare il trasporto pubblico. Parcheggiare a piazzale dei Partigiani costa un euro per tre ore e 77 centesimi ogni ora successiva alle prime tre. Al parcheggio di piazzale dei Partigiani, inoltre si possono acquistare due Bit - biglietti integrati a tempo - al prezzo di uno, quindi un euro. Il Bit è valido 75 minuti sull'intera rete di trasporto del Comune di Roma e dà diritto a un viaggio in metropolitana.

Rubrica a cura di Atac spa - Riproduzione cartacea della pagina telematica Trasporti&Mobilità - Anno IX n. 13 - Reg. Trib. Roma n.163 del 24/4/2001 - Direttore responsabile: Mauro Muraour
Redazione: via Ostiense, 131L - 00154 Roma - Tel: 06.5750138 - Fax 06.57139823 - www.atac.roma.it - E-mail: redazione@atac.roma.it - Chiuso in redazione alle 21,00
Venerdì 23 gennaio 2009

CENTRO COMMERCIALE

LEONARDO

DOMENICA
SEMPRE APERTI
dalle 10,00 alle 22,00

PERCHÈ ... PERCHÈ ...
LA DOMENICA NON
CI PORTI PURE ME ?!

SATURN
THE DIGITAL PLANET

Sabato 24 gennaio dalle ore 18.00
LA SQUADRA BLU
dei ragazzi di Amici 2009
sarà ospite da Saturn

Auchan cisalfa oviesse SATURN ZARA

VIA PORTUENSE 2000 - FIUMICINO - ROMA

Autostrada Roma-Fiumicino uscita Zona Commerciale - Ferrovia Regionale FR1 fermata "Parco Leonardo"

www.mediaworld.it
fino al 31 Gennaio solo per i punti vendita di Roma
il nostro proposito
è farti cadere in piedi.
LCD 32" - 16:9
TUNER DIGITALE TERRESTRE
399
16,62 AL MESE X 24 RATE
LG
TV LCD 32" LG3000
HD Ready. Risoluzione 1366x768. Formato 16:9. Luminosità 500 cd/m². Contrasto 15.000:1. Tempo di risposta 6 ms. SRS Tru Surround XT. 3 HDMI 1.3. 2 prese Scart, 1 ingresso Component, 1 ingresso PC. Tuner Digitale Terrestre integrato.
579
24,12 AL MESE X 24 RATE
HP
Personal computer Pavilion A6680.it
Processore Intel® Core™ 2 Quad Q8200. Sistema Operativo Windows Vista® Home Premium Autentico 64Bit. Memoria RAM 4 GB DDR9. Hard Disk 320 GB. Scheda Grafica nVidia GeForce 8300GE (256 MB dedicati). DVD-RW Dual Layer LightScribe. Card Reader 16in1. Slot Mini PMD.
SAMSUNG
Telefono cellulare E251
Tri band. Display a 65.000 colori TFT. GPRS. EDGE. MMS. E-mail. Bluetooth. Fotocamera VGA. Lettore audio e video. Memoria interna espandibile con Micro SD. Disponibile nei colori White&Purple, Black&Red e Black&Blue. Prezzo singolo Cellulare 88 Euro.
2 CELLULARI A SOLI
149
6,20 AL MESE X 24 RATE
MP3
FOTOCAMERA
159
6,62 AL MESE X 24 RATE
BECKER
Navigatore satellitare Z101
Display 4,3" Touchscreen. Cartografia Europa 40 paesi precaricata su memoria interna. Slot per SD Card. TMC. Nuovo sistema Antenna Slit Infant Fix II. Assistente di corsia. Split screen per visualizzare le doppie informazioni. Navigazione in galleria.
T.A.N. 0,00% - T.A.E.G. 0,00
PER ACQUISTI a partire da 149 EURO
FINANZIAMENTO VERO TASSO ZERO
T.A.N. 0,00%
T.A.E.G. 0,00%
Fino a 24 RATE A VERO TASSO ZERO
NESSUNA SPESA ISTRUTTORIA E GESTIONE PRATICA
MediaWorld
QUESTA È LA RISPOSTA!

"Oscar? Le cose importanti nella vita sono altre. La paternità è sicuramente tra queste". Brad Pitt

Spettacoli

Un anno senza baci per Katy

«Niente più baci a nessuno per un anno. Ho fatto un voto». Un proposito già impegnativo in sé. Se poi l'impegno l'ha assunto una che ha raggiunto il successo col brano "I kissed a girl", l'impresa si fa molto ardua. Comunque, Katy Perry sembra determinata (forse per questo ha rotto con lo storico fidanzato Travis McCoy). L'unica eccezione Katy la farà per la sua gatta Kitty Purry. NED EHRBAR

Oscar Nominations

È sfida a due tra Brad Pitt e "The Millionaire"

CINEMA. «Sono molto contento. Vorrà dire che porteremo a casa qualcosa». Così, senza molto entusiasmo, David Fincher ha commentato le 13 nomination raccolte ieri da "Il curioso caso di Benjamin Button", il suo film con Brad Pitt. Fincher se la davrà vedere con "The Millionaire" (10) di Peter Boyle. Seguono "Il Cavaliere Oscuro" (8) e "Milk" (8). Per il miglior film se la giocheranno "The millionaire" e "Milk", per il migliore attore protagonista Sean Penn e soprattutto Mickey Rourke ("The Wrestler"), per la migliore attrice protagonista Kate Winslet (per "The Reader") e Meryl Streep ("The doubt") alla sua 15ª nomination. L'Oscar per il miglior film straniero sembra appannaggio di "Valzer con Bashir" già trionfatore ai Golden Globes agli Aari Folman. Da sottolineare come il film di animazione "Wall-e", uno dei lungometraggi più belli ed emozionanti dell'anno scorso, abbia preso sei nomination fra cui quella alla migliore sceneggiatura.

Fra i delusi, oltre a "Gomorra" escluso a priori dalla cinquina dei film non americani, sicuramente "Revolutionary Road" che avrebbe meritato qualche nomination in più e Clint Eastwood (il suo "Gran Torino" è stato ignorato dalla Academy). Non resta ora che attendere il 22 febbraio quando al Kodak Theatre di Los Angeles con la presentazione di Hugh Jackman la notte degli Oscar illuminerà Hollywood per l'ottantunesima volta.

MATTIA NICOLETTI
spettacoli
@metroitaly.it

Tutti se lo aspettavano, è accaduto. Heath Ledger è stato nominato nella categoria migliore attore non protagonista. E sembra anche scontato che il defunto attore vinca per il ruolo di Joker nell'ultimo Batman. **METRO**

Fiorello da Silvio conferma il sì a Sky

TV. «È stata una visita di cortesia ad un vecchio datore di lavoro». Così Fiorello ha spiegato l'incontro di ieri a Palazzo Grazioli con Silvio Berlusconi. All'uscita, lo showman, al centro delle cronache per il suo passaggio a Sky (anche perché ha detto di non essere legato alla Rai da alcun contratto), ha confermato che la pay tv manderà in onda il suo spettacolo il 1 aprile. Poi ha riferito: «Ridendo e scherzando Berlusconi mi ha detto "che vai a fare a Sky? Passi con il nemico?». Poi Fiorello ha anche spiegato la fine di Viva Radio Due: «Dopo otto anni di radio bisogna fermarsi. È fisiologico». **METRO**

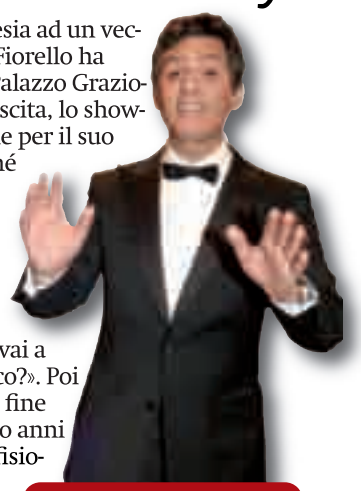

Lo showman siciliano

Clooney ritorna il Dr.Ross in "E.R."

TV. George Clooney, dopo molti no, tornerà nei panni del Dr. Ross nell'ultima puntata della serie finale di "E.R.". L'attore avrebbe accettato un cameo (immaginiamo non gratuito) nell'episodio che negli Usa andrà in onda il 2 aprile. **METRO**

Travolta vittima di un'estorsione

GOSSIP. Cinque milioni di dollari per non diffondere le foto del figlio Jett morente. È il ricatto tentato da due estortori ai danni di John Travolta (foto). I due, uno è un uomo politico delle Bahamas, sono stati arrestati. **METRO**

GRAMMY AWARDS 2009.
ASCOLTA RDS E VINCI L'EMOZIONE UNICA DI VIVERE
GLI OSCAR DELLA MUSICA A LOS ANGELES.

Roncaglia&Wijkander

51st GRAMMY Awards

RDS insieme a te. Trasmettiamo voglia di partecipare. Ascoltaci, RDS trasmetterà l'8 febbraio in esclusiva radiofonica per l'Italia i Grammy Awards e, inoltre, ti offre la straordinaria occasione di partecipare dal vivo alla premiazione. Dal 19 al 25 gennaio, dalle 9.00 alle 12.00, quando sentirai il jingle "Grammy Awards", manda un sms con scritto "Grammy" al 340.43.10.888, potrai vincere volo per Los Angeles, pernottamento e biglietto per assistere agli Oscar della Musica. Per info vai su rds.it. Con RDS sei sempre nel cuore della musica.

RDS®
100% GRANDI SUCCESSI

GLI ALLARMISMI SONO SPESSO INUTILI.

METTITI LA MASCHERINA.

BARRICATI IN CASA.

STAI ATTENTO AGLI SPIFFERI.

STAI A LETTO DA UNA SETTIMANA PRIMA.

COPRITI.

VAI A FARE LE PROVVISTE.

NON ANDARE IN LUOGHI AFFOLLATI.

METTITI LA CANOTTIERA DI LANA.

Raffreddore, congestione nasale, tosse, dolori articolari e febbre.

ACTIFED NASALE PER LA CONGESTIONE NASALE
SPECIE IN CASO DI RAFFREDDORE,
ACTIRIBEX TOSSE PER LA TOSSE,
ACTIGRIP CONTRO I SINTOMI DELL'INFLUENZA.

Sono medicinali, leggere attentamente il foglio illustrativo. Actifed Nasale è a base di oxilmetazolina. Non utilizzarlo nei bambini al di sotto dei 12 anni. Actiribex Tosse è a base di dropropizina, può indurre somnolenza. Actigrip può dare effetti indesiderati anche gravi. Autorizzazione del 29/09/2008

Oltre 4 mila le pubblicazioni italiane su internet
Le ha censite il portale ipse.com, guida all'informazione online in Italia e nel mondo: le nostre pubblicazioni sono circa 4.250. Ai primi posti webzine e riviste, categorie a pari merito con circa 1.900 siti, seguono i blog, circa 300, e i quotidiani, 139. METRO

Life

Il futuro dei siti in Italia? La specializzazione

Dal portale di buone notizie alla webzine sui videogiochi: in Italia sono moltissimi i blog e giornali online, ma la maggior parte sono amatoriali. "Il sito di informazione generalista Dagospia - spiega Massimo Russo, autore del blog Cablogrammi, su società, tecnologia e internet - è un caso unico nel panorama italiano. Però si stanno affermando altri siti autorevoli, che non hanno una testata tradizionale di riferimento e trattano temi specifici: Punto Informatico, dedicato a internet (*www.punto-informatico.it*), Turisti per Caso sui viaggi (*www.turistipercaso.it*) o Varese News (*www.varesenews.it*), che raggiunge i 300 mila utenti unici al mese, un numero molto significativo per una testata online". C.SAL.

AP

Nata: ad Atene.
Vive: a Los Angeles
Curriculum: laureata in economia alla Cambridge University; autrice di libri su Picasso e Maria Callas; commentatrice televisiva; editorialista; già candidata come Governatore della California.

Arianna Huffington, 57 anni, e la home di HuffPost.

Arianna Huffington È lei la blogger più influente

GIORNALI ONLINE. Arianna Huffington è probabilmente la donna più influente nei media americani. Di origine greca, ha fondato e dirige il sito Huffington Post, che si occupa di politica, stili di vita e gossip. Da quando ha aperto nel 2005, è diventato il più grande fenomeno nelle news americane: a settembre aveva 4,5 milioni di contatti, con un aumento del 472% rispetto a settembre 2007. Gli editorialisti del sito vanno da esponenti politici a celebrità come Alec Baldwin e Mia Farrow.

Come convince tante persone famose a collaborare?
– I primi tempi era difficile, ma oggi capiscono che è importante avere uno spazio per esprimere le loro opinioni e sanno che ciò che scrivono sarà letto e ripreso dalla stampa. Oggi, se vuoi dire qualcosa, devi farlo in un blog.

www.huffingtonpost.com

L'imparzialità è sempre stata un obiettivo fondamentale, ma HuffPost non sembra avere pretese di neutralità.

– Noi cerchiamo di offrire fatti e opinioni. Il nostro successo deriva anche dalla crescente diffidenza verso una stampa che espone sempre tesi contrapposte come se fossero uguali. A volte questo è semplicemente falso.

Pensa che blog come il suo segneranno la fine della stampa tradizionale?
–Non necessariamente, ma le nuove tecnologie sono una realtà. Anche i quotidiani devono avere contenuti online: la gente si aspetta notizie aggiornate continuamente.

Quali progetti nel futuro?
–Abbiamo aperto una sezione sull'ambiente e una di esteri, ma non abbiamo corrispondenti e ci basiamo sulla raccolta e aggregazione di notizie. Stiamo pensando anche a una nuova sezione di sport.

ELISABETH BRAW
METRO INTERNAZIONALE

Negli Stati Uniti un modello più maturo

WEB. Negli Stati Uniti da quest'anno possono concorrere al premio Pulitzer e, da dicembre, hanno superato i quotidiani tradizionali per numero di lettori: sono i giornali online, che oltre alle versioni web delle testate tradizionali includono fenomeni indipendenti come l'HuffPost, il rivale Daily Beast (*www.thedailybeast.com*), della ex direttrice di Vanity Fair Tina Brown, e il più conservatore Drudge Report (*www.drudgereport.com*). E in Italia? «Da noi - spiega Massimo Russo, giornalista e blogger - l'informazione digitale è per lo più affidata ai marchi tradizionali», come i siti di Repubblica o del Corriere della Sera. A questi si affiancano oltre 300 blog, di esperti, giornalisti o comici: ad esempio quello di Beppe Grillo (*www.beppegrillo.it*), a lungo uno dei più cliccati al mondo. Quali le maggiori differenze rispetto agli Stati Uniti? «Il modello Usa - continua Russo - è più maturo ma cominciamo ad avere anche qui siti interessanti per l'informazione locale o su temi specifici: in Rete il segreto del successo è avere un'identità precisa, se sei generico sei morto». CRISTIANA SALVAGNI

First life

di Alberto Infelise

Presidente dei miracoli

Giunto alla cerimonia di insediamento camminando sulle acque del fiume Potomac, Baraccobama non ha perso tempo. Mentre storpi, ciechi, adultere e promotori finanziari gli si avvicinavano per toccarGli le vesti (traendone immediato giovamento), Egli moltiplicava pani, pesci, ricariche telefoniche, misure del pene e mutui rinegoziati. Preso posto alla Sua scrivania, ha risolto la crisi in Medioriente, fatto chiudere "Ballando con le stelle", completato la Salerno-Reggio Calabria e tramutato l'acqua in chinotto Neri. Quand'ecco squillare il telefono: «Ciao, sono Uolter. Ho sempre creduto in te. Puoi trasformarci in una sinistra decente, far cadere Silvio e governare noi?». Ed Egli rispose: «In verità ti dico, dei miracoli se ne occupa Mio Padre. Sennò prova co' Mandrake».

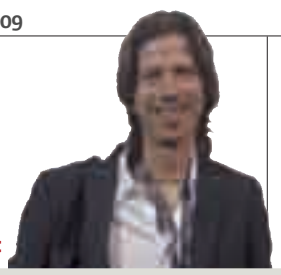

Le critiche di
Mattia Nicoletti
lettere@metroitaly.it

Gilliam: "Mai più con Benicio"

GOSSIP. «Mai più con Benicio De Toro». Il regista inglese Terry Gilliam, con un'intervista a Rolling Stones, ha messo una grossa pietra sull'attore premio Oscar per "21 grammi". La sua colpa? Essere completamente «fuori controllo e di aver bisogno di attenzioni continue. Una cosa da impazzire!». I due hanno lavorato insieme nel 1998 in "Paura e Delirio a Las Vegas". METRO

Film visti per voi — Il nostro metro di giudizio: ●●●●● Imperdibile · ●●●● Da vedere · ●●● Interessante · ●● Sufficiente · ● Perdibile

Un grandissimo Penn esalta una storia vera

Giudizio: ●●●●

DRAMMATICO. Ci sono storie universali. Storie di uomini slegate dal contesto in cui avvengono per assurgere a un livello superiore. La relatività si dissolve progressivamente, si perde, e ciò che rimane di quelle storie sono i valori assoluti. "Milk" è la storia vera di un uomo che ha creduto in quello che pensava e faceva e che ha combattuto con coraggio per i propri ideali. Gus Van Sant, dopo il convincente "Paranoid Park", mette in scena un film che è fusione delle sue due anime, quella indipendente, personale, ai confini del documentario, e quella mainstream, più adatta al grande pubblico, che non snatura il racconto, ma anzi gli conferisce la possibilità di essere condiviso da ogni spettatore. Il tema dell'omosessualità, che nasce dal particolare, dal singolo, per arrivare al coinvolgimento della massa, è un veicolo per dimostrare l'importanza di difendere i diritti umani, varcando i limiti delle convenzioni che la società impone. E l'interpretazione di Sean Penn, attore camaleontico fino all'inverosimile, è immensa, mai caricaturale, frutto di dedizione e convinzione. È lui che si mette in gioco in prima persona per farci conoscere la storia di una vita che va oltre la biografia, di un credo, di un'umanità, di un passato ancora molto vicino. È lui la voce del cambiamento.

MATTIANICOLETTI

Il protagonista di "Milk" del regista Gus van Sant.

Ridiamo un po' di noi

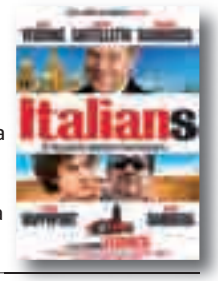

"Italians" ●●●

Di: Giovanni Veronesi

I luoghi comuni sugli italiani hanno fatto la fortuna del nostro cinema. Qui gli italiani sono all'estero. Strutturato ad episodi, quello con Verdone è il migliore grazie alla sua comicità immediata e vecchio stile.

Craig, un eroe normale

"Defiance" ●●●

Di: Edward Zwick

Zwick, regista de "L'ultimo Samurai", ha l'abitudine e la capacità di mettere in scena i valori umani in situazioni difficili. "Defiance" è una storia di sopravvivenza, di lotta, di uomini che non si danno per vinti.

Natale è passato, però...

"Tutti insieme inevitabilmente" ●●

Di: Seth Gordon

Il film negli USA è uscito a Natale proprio perché è ambientato a Natale. E per questo in Italia ne risentirà. Si tratta di una commedia leggera, molto americana, con degli ottimi attori, per una seratina spensierata.

smart è un marchio Daimler.

L'esclusività continua con il finanziamento* sulla gamma smart.

Tutto lo stile di una smart in edizione limitata, completamente nera, con cromature e cerchi in lega. smart fortwo coupé 52 KW mhd, motore 1.0. 3 cilindri, 71 CV, ABS, ESP, doppio airbag ad un prezzo davvero speciale: **10.890 euro**** IVA e messa su strada incluse (IPT esclusa). Consumo combinato (l/100 km): 4.3 - Emissioni CO_2 (g/km): 103.

*Iniziativa valida fino al 31 marzo 2009 salvo approvazione di Mercedes-Benz Financial Services Italia S.p.A. **Offerta soggetta a disponibilità limitata.

A Firenze fino a domani "Pitti Immagine Bimbo"
È partito ieri l'appuntamento internazionale di moda dedicato allo stile di bambini e adolescenti: in passerella, tra gli altri, Miss Blumarine (foto). METRO

Kenya's **Style**

Un cambiamento da indossare

L'industria della moda è stata messa in subbuglio in vista dell'inauguration day, per il quale Michelle Obama ha scelto per il suo guardaroba fra le proposte di Isabel Toledo, Narciso Rodriguez, JasonWu e Maria Cornejo. Abbiamo parlato con Cornejo per sapere come ha vissuto questo periodo. METRO

Maria Cornejo presenterà la sua collezione Autunno/Inverno 2009 il prossimo 6 febbraio, durante la settimana della moda di New York.

Maria Cornejo

La preferita di Michelle

DESIGNER. È nel gruppo di stilisti che crea il guardaroba di Michelle Obama: Maria Cornejo racconta l'incontro con la First Lady.

Questo 2009 sembra davvero frenetico. Come è successo che Michelle Obama indossasse tanti abiti Zero+ Maria Cornejo durante la campagna?

–Noi vendiamo i nostri abiti a Ikram, una boutique tra le più famose di Chicago di cui Michelle è cliente abituale. Lei ha scelto alcuni nostri capi e allora il proprietario della boutique ci ha chiesto di preparare qualche extra per lei...

Vi ha dato qualche indicazione specifica?

–Ha detto che adorava le nostre giacche e che avremmo dovuto puntare su colori brillanti. Abbiamo preparato diverse variazioni sui nostri capi, ma non sappiamo quando li indosserà.

"La moda è solo uno dei cambiamenti che ci aspettano"

Si dice che Michelle possa dare nuovo impulso al mondo della moda, condivide questo ottimismo?

– Sì, penso che sarà di grande aiuto: ogni giorno seleziona una collezione diversa eppure non sembra una foto da rivista e non segue alcuna ipotetica gerarchia tra gli stilisti. Sceglie ciò che vuole indossare e paga gli abiti che le piacciono. Ma penso che il mondo della moda sia solo un caso particolare dei grandi cambiamenti che si vedono all'orizzonte come conseguenza dell'avere questa coppia alla Casa Bianca: loro sono nuova linfa e nuova energia.

KENYA HUNT

La First Lady indossa una creazione di Cornejo.

Perché ha scelto lei

"Noi cerchiamo di fare vestiti per donne reali, con un prezzo di vendita accessibile. E sembra che lei apprezzi anche il fatto che la nostra produzione sia qui in America. Usiamo molti tessuti stretch che sono particolarmente comodi da indossare, l'ideale per donne intelligenti e non vittime della moda" dice la stilista.

Lo stile Cornejo

LAVAZZA BLUE

PER I MANIACI DELL'ESPRESSO. DAI MANIACI DELL'ESPRESSO.

FINALMENTE UN ESPRESSO PERFETTO PER LA TUA PAUSA CAFFÈ.

Methodo, distributore autorizzato Lavazza, porterà nel tuo ufficio Lavazza BLUE.
Il sistema a cialde fatto per chi nella vita non cede alle rinunce e pretende un espresso sempre perfetto.

Methodo. Tutta un'altra pausa.

PER PROVARE LAVAZZA BLUE CHIAMA
800 017958

[Methodo]
Pensa bene a quello che desideri. Potresti ottenerlo.
Methodo. Tutta un'altra pausa. www.methodo.it

RECUPERA IL TEMPO PERSO.

CON **LOTTOMATICA ITALIA SERVIZI** PAGHI LE TUE BOLLETTE SOTTO CASA E AVRAI COSÌ TANTO TEMPO LIBERO CHE NON SAPRAI PIÙ COSA INVENTARTI.

PAGA LE TUE BOLLETTE COMODAMENTE SOTTO CASA. OLTRE 30.000 TABACCHERIE **LOTTOMATICA ITALIA SERVIZI** A TUA DISPOSIZIONE DOVE PUOI ANCHE PAGARE I TUOI BOLLETTINI, RINNOVARE IL BOLLO AUTO E IL CANONE TV, ACQUISTARE RICARICHE TELEFONICHE O PER LA TV DIGITALE E CARTE PREPAGATE PER IL TUO SHOPPING. **É SEMPLICE, COMODO E VELOCE.**

BOLLETTE · BOLLETTINI E TRIBUTI · BOLLO AUTO · CANONE TV · MULTE · CARTA PREPAGATA · RICARICHE CELLULARI · SCHEDE INTERNAZIONALI · RICARICHE TV DIGITALE · BIGLIETTERIA

LOTTOMATICA italiaservizi

Trova il punto vendita più vicino su **www.lottomaticaservizi.it**

Rusko e il suo dubstep d'oltremanica stasera alla Stazione Tuscolana
Uno dei fuoriclasse dell'elettronica e della dubstep d'oltremanica stasera alle 23 sul palco dell'Init. Ospite della serata "Viral" nel club di via della Stazione Tuscolana è Rusko. **S.M.**

Al Brancaleone

Derrick May in consolle.

Derrick May, la techno di Detroit

MUSICA. Uno dei re della scena techno questa sera alle ore 22 sul palco del Brancaleone. Ospite dell'appuntamento "Firewater" è Derrick May, uno dei precursori della rivoluzione techno nella dance di tutto il mondo, autore di dischi fondamentali come "Nude Photo" e "Strings of Life". Definito per il suo stile estetico e malinconico il "Miles Davis della techno" May, con Juan Atkins, Carl Craig e Kevin Saunderson, incarna in pieno il cosiddetto "sound di Detroit". Sarà in consolle con tutto il meglio del suo repertorio. **S. M.**

Frankie Hi NRG

"Gli elettrodomestici possono e devono inquinare meno"

Il rapper italiano presenterà vecchie e nuove hit.

Stasera alle 22 all'Alpheus

MUSICA. Partirà oggi alle 22 dall'Alpheus il nuovo tour di Frankie Hi Nrg Mc, voce storica del rap italiano. Autore di brani indimenticabili com "Fight da faida" e "Quelli che Benpensano" Frankie sarà in scena nel club di via del Commercio con nuovi arrangiamenti dei suoi classici e tutti i brani del nuovo cd "DePrimoMaggio", album uscito lo scorso febbraio e interamente dedicato al tema del lavoro.

Perché ha voluto far riferimento al giorno della festa del lavoro nel titolo del nuovo album?

– Vista l'attuale situazione italiana del lavoro, più che la festa, occorrerebbe fare la commemorazione. Non è un concept album. I testi delle canzoni venivano fuori da soli, mi hanno cercato in modo più o meno evidente.

All'interno del cd c'è "Rivoluzione", brano sull'eterna immutabilità sociale e politica italiana...

– Rischiamo di passare sempre per dei fottuti revisionisti, questo è il fatto. Nel nostro Paese c'è sicuramente anche una parte sana. Ma negli ultimi tempi mi sembra di cogliere dei segnali di stanchezza generalizzata e un preoccupante senso di smarrimento. Oltre a una totale perdita di memoria, anche dei fatti a noi più vicini.

Il suo nuovo singolo, "M'illumino di meno", è una sorta di inno dell'omonima campagna sul risparmio energetico lanciata dal programma radiofonico "Caterpillar"...

– È una riflessione sull'assurdità degli sprechi energetici, sarebbe importante trovare soluzioni praticabili e sostenibili. Non è propriamente un inno: è una canzone dalla parte degli elettrodomestici. Non è colpa loro se li programmano male o li usano peggio. Aiutiamoli a non inquinare.

Scrive da sempre brani di grande impegno sociale: quanto può incidere una canzone sulla coscienza della gente?

– Tanto, penso alle canzoni di De André o Gaber, che sintetizzano sempre qualcosa di molto elaborato. Le canzoni sono profondissimi Bignami per la diffusione delle idee, merce sempre più rara.

STEFANO MILIONI
spettacoli.roma
@metroitaly.it

In **breve**

HIP HOP. È DJ MK il protagonista del nuovo appuntamento "24 Carat" in programma domani alle 22 al Rialto Santambrogio. Il dj, pioniere della scena hip hop UK, sarà in consolle con le composizioni del suo primo album ufficiale "Above Board". **S.M.**

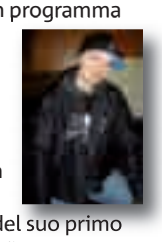

JAZZ. Domenica alle 21 alla Casa del Jazz concerto del trio di Greg Burke. Il pianista e compositore di Detroit, fra i più raffinati della scena contemporanea, arriva nella Capitale per presentare il nuovo progetto "Carpe Momentum". **S.M.**

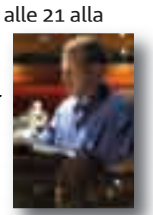

ROCK. Il sound elettrico e vibrante di una delle band emergenti della nuova musica italiana stasera alle 22 al Circolo degli Artisti. Nel club di via Casilina Vecchia si esibiranno gli Eva Mon Amour con i brani del cd "Senza niente addosso". **S.M.**

Esempio riferito a Lancia Ypsilon 1.2 8v Argento prezzo di listino € 11.300 prezzo promozionato di € 9.900,00 (chiavi in mano, IPT esclusa) grazie a contributo speciale Lancia. Finanziamento: Anticipo Zero, 60 rate mensili da €230,32 TAN 0,01% TAEG 1,4% assicurazione incendio furto e kasko € 2.820,00; prestito protetto € 782,07; spese istruttoria € 300,00. Offerta valida fino al 31 Gennaio 2009. Consumi: da 4,3 a 6,6 litri/100 km (ciclo combinato). Emissioni CO_2: da 114 a 155 g/km.

Everywhere LANCIA
00800 526242 00

DA MILLEMIGLIA RIPARTI ALLA GRANDE CON I NUOVI INCENTIVI!

LANCIA YPSILON 1.2 8V ARGENTO
TUA DA 9.900 EURO
5 ANNI A TASSO ZERO
5 ANNI DI ASSICURAZIONE FURTO/INCENDIO E KASKO INCLUSI NEL PIANO

APERTI SABATO 24 E DOMENICA 25

NUOVO CENTRO ASSISTENZA E RICAMBI
Via Casilina (ang. GRA) tel. 06.23259093

NEW YPSILON. FOR_VERY_YPSILON_PEOPLE

Ypsilon LANCIA

MILLEMIGLIA
Gruppo Cresci Automobili
VENDITA - ASSISTENZA E RICAMBI
Roma - Via Casilina (ang. GRA) Tel. 06.23259080

Giuliana Lojodice all'Eliseo in "Le conversazioni di Anna K".
Giuliana Lojodice è protagonista al Teatro Eliseo de "Le conversazioni di Anna K.", testo e regia di Ugo Chiti. Repliche fino all'8 febbraio. **B.NEV**

Al Cinema Trevi

AGF

Cristina Comencini.

La figura del padre sul grande schermo

CINEMA. "Padri e Figli" al Cinema Trevi apre la megarassegna "La figura del padre tra Cinema e Psicoanalisi", che andrà avanti sino al prossimo novembre e intanto sabato, alle 16,30, proiezione di "Mio figlio professore", alle 18,30 "Incompreso" di Comencini e, alle 20,45, "Che ora è?" di Ettore Scola. A seguire il pubblico potrà incontrare Cristina Comencini.

S.D.P.

In **breve**

TEATRO. Un'Antigone contemporanea, alias Cristina Pellegrino, è al centro di "...Antigone (non proprio una tragedia)" di Paola Ponti in scena al Piccolo Jovinelli. **B.NEV**

Supermagic

La magia si incontra in un grande festival

Al Teatro Olimpico

FESTIVAL. Dopo 5 anni "Supermagic", l'unico festival italiano della magia, festeggia la VI edizione in un'atmosfera teatrale capace di far vibrare una platea di adulti e bambini. Nove i professionisti della magia internazionale che si sfideranno sul palco del'Olimpico sotto l'occhio esperto del regista Sergio Bustric e del direttore di scena Vito Lupo, prestigiatore americano, vincitore del campionato mondiale delle arti magiche e consulente della Walt Disney per gli effetti speciali. E se tra gli ospiti stranieri c'è Juliana Chen, prima donna e prima cinese ad aver vinto il campionato mondiale dell'arte magica, tra gli italiani non si può non citare Gaetano Triggiano che sta girando il mondo con il suo nuovo spettacolo diretto dal regista de Le Cirque du Soleil, Serge Denancourt. Una delle chicche dello spettacolo (che replica fino al 1° febbraio) è la presenza di Claudio Sorrentino, doppiatore di John Travolta e Mel Gibson, che accompagnerà gli spettatori nel mondo dell'illusionismo.

BARBARA NEVOSI

I mali del nostro vivere finiscono sul palco

TEATRO. Se la Casa del Cinema rende omaggio a Ettore Scola con una full immersion a ingresso libero (fino a lunedì), al Teatro Sala Umberto (fino all'8 febbraio) va in scena "La visita", (foto in basso) la sceneggiatura cinematografico-teatrale scritta da Scola, Maccari e Pietrangeli e diretta da Duccio Camerini. Una storia esistenzialista che descrive le piaghe e i mali del nostro vivere come pure fa "Generazione suburbe", lo spettacolo-concerto di e con A67 (gruppo di Scampia che canta su testi di Roberto Saviano, nella foto in alto), Giancarlo De Cataldo e Giorgia Fazzini in scena (solo stasera ore 21) al Teatro Tor Bella Monaca, che fotografa la nuova generazione delle periferie metropolitane. **B.NEV.**

Compro ORO e DIAMANTI
Minimo € 13,00gr/18kt
Perito iscr. Trib. Roma
Via Milazzo 3/a Termini 06.491994
Obbligatorio documento d'identità
affidatevi a professionisti
PAGAMENTO IN CONTANTI

www.ecolamp.it

NON SPEZZARE LA CATENA DEL RICICLO.

La raccolta differenziata delle sorgenti luminose è un anello fondamentale della catena del riciclo. Se butti le lampade a risparmio energetico esauste insieme agli altri rifiuti domestici stai perdendo una buona occasione per proteggere l'ambiente. Conservale invece in casa e portale quando puoi presso le isole ecologiche della tua città. Ecolamp garantisce il riciclo di materiali come vetro e metalli e la messa in sicurezza di sostanze pericolose come il mercurio.
Tu separi, noi riciclamo: insieme risparmiamo risorse preziose e riduciamo i rischi per la salute. Non spezzare la catena. Cerca l'isola ecologica più vicina a casa tua su: www.cdcraee.it alla sezione Comuni.

ecolamp
Consorzio per il Recupero e lo Smaltimento di Apparecchiature di Illuminazione

Valore alla sostenibilità.

Con il patrocinio del
Ministero dell'Ambiente della Tutela del Territorio e del Mare

«Defiance - I giorni del coraggio»
Tre fratelli ebrei scappano dalla Polonia occupata dai nazisti attraverso la foresta bielorussa per unirsi alla resistenza locale contro i tedeschi

«Milk»
La storia di Harvey Milk, primo politico a dichiarare pubblicamente la propria omosessualità negli Stati Uniti, ucciso nel 1978

Un film straordinariamente avvincente
Pierluigi Battista CORRIERE DELLA SERA
Craig si immedesima con bravura
Gad Lerner REPUBBLICA

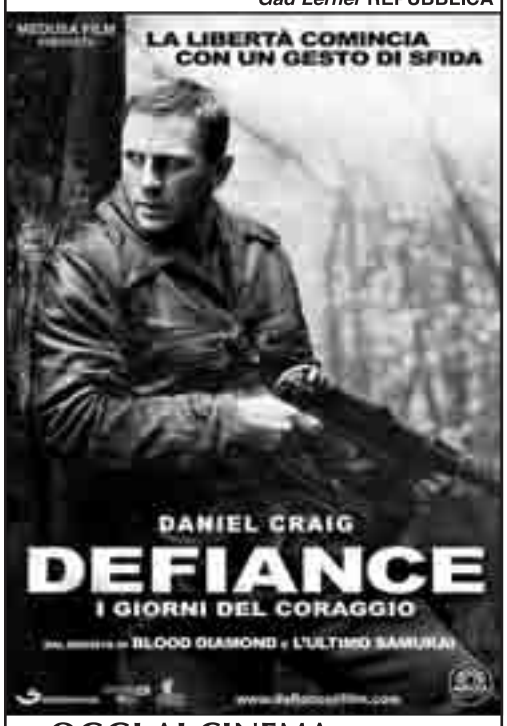

OGGI AI CINEMA ADRIANO
FIAMMA - MAESTOSO - METROPOLITAN
ANDROMEDA - CINEPLEX GULLIVER
MADISON - NUOVO CINEMA AQUILA
STARDUST VILLAGE (Eur)
UGC CINE' CITE' (Porta di Roma)
WARNER VILLAGE PARCO DE' MEDICI
CINEPLEX FERONIA (Fiano Romano)
UGC PARCO LEONARDO (Fiumicino)
VIS PATHE' (Lunghezza) - CINELAND (Ostia)

I film a Roma Le sale

Admiral piazza Verbano 5 - tel.068541195 € 5,00-7,00
The Millionaire 15.30-17.50-20.10-22.30

Adriano Multisala piazza Cavour 22 - tel.0636004988 - www.adriano.cecchigori.com € 6,00-7,50
Sala 1 • Yes Man 15.20-17.40-20.20-22.30
Sala 2• Sette anime 15.00-17.30-20.00-22.30
Sala 3• Italians 15.00-17.30-20.00-22.30
Sala 4• Italians 15.30-17.50-20.30-22.50
Sala 5• Viaggio al centro della terra 14.50-16.50-18.50-20.45-22.45
Sala 6• Defiance - I giorni del coraggio 15.30-17.50-20.30-22.50
Sala 7• Un matrimonio all'inglese 20.40-22.45
Beverly Hills Chihuahua 14.50-16.50-18.50
Sala 8• Australia 19.00-22.00
Un matrimonio all'inglese 15.00-17.00
Sala 9• Tutti insieme inevitabilmente 15.00-17.00-19.00-21.00-22.50
Sala 10• Madagascar 2 15.00-17.00-18.55-20.30-22.50
Imago mortis 20.40-22.45

Alcazar via Merry del Val 14 - tel.065880099 € 5,50-7,50
Australia 15.45-18.40-21.30

Alhambra via Pier delle Vigne 4 - tel.0666012154 € 4,50-6,00
Sala 1 • Sette anime 16.00-18.10-20.20-22.30
Sala 2• Valzer con Bashir 16.00-17.40-19.20-21.00-22.30
Sala 3• The Millionaire 16.00-18.10-20.20 **Lasciami entrare** 22.30

Ambassade via Accademia Agiati 57 - tel.065408901 € 5,00-7,00
Sala 1 • Italians 15.30-17.50-20.10-22.30
Sala 2• Australia 16.00-19.00-22.00
Sala 3• Sette anime 20.10-22.30 **Yes Man** 15.30-17.50

Andromeda via Mattia Battistini 195 - tel.066142649 - www.andromedaweb.biz € 4,50-7,00
Sala 1 • Italians 16.00-18.10-20.20-22.30
Sala 2• Un matrimonio all'inglese 16.40-18.40-20.40-22.30
Sala 3• Viaggio al centro della terra 16.30-18.30-20.30-22.30
Sala 4• Australia 16.00-19.00-22.00
Sala 5• Yes Man 20.30-22.30
Beverly Hills Chihuahua 16.30-18.30
Sala 6• Sette anime 16.00-18.10-20.20-22.30
Sala 7• Defiance - I giorni del coraggio 17.30-20.00-22.30

Antares viale Adriatico 15/21 - tel.068186655 € 5,00-7,00
Sala 1 • Italians 15.30-17.50-20.20-22.40
Sala 8• Tutti insieme inevitabilmente 16.40-18.40-20.40-22.30
Sala 2• Sette anime 20.20-22.40 **Viaggio al centro della terra** 16.00-18.15

Atlantic via Tuscolana 745 - tel.067610656 € 5,00-7,00
Sala 1 • Italians 15.30-17.50-20.10-22.30
Sala 2• Sette anime 15.30-17.50-20.10-22.30
Sala 3• Australia 16.00-19.00-22.00
Sala 4• Yes Man 16.00-18.10-20.20-22.30
Sala 5• Viaggio al centro della terra 16.30-18.30-20.30-22.30
Sala 6• Beverly Hills Chihuahua 16.30-18.30-20.30-22.30

Barberini piazza Barberini 24-25-26 - tel.064821082 - www.multisalabarberini.it € 5,00-7,50
Sala 1 • Italians 11.00-14.00-16.10-18.20-20.30-22.40
Sala 2• Australia 11.00-16.00-19.00-22.00
Sala 3• Sette anime 11.00-13.30-16.00-18.15-20.30-22.40
Sala 4• Yes Man 10.30-12.30-14.30-16.30-18.30-20.30-22.40
Sala 5• Lasciami entrare 16.15-18.20-20.30-22.40 **Il bambino con il pigiama a righe** 11.00-14.00

Broadway via dei Narcisi 36 - tel.062303408 € 5,00
Sala 1 • Italians 15.30-17.50-20.10-22.30
Sala 2• Viaggio al centro della terra 16.30-18.30-20.30-22.30
Sala 3• Sette anime 15.30-17.50-20.10-22.30

Ciak via Cassia 692 - tel.0633251607 € 4,00-6,50
Sala 1 • Italians 15.30-17.50-20.10-22.30
Sala 2• Valzer con Bashir 16.30-18.30-20.30-22.30

Cineland Multiplex via dei Romagnoli 515 (Ostia) - tel.06561841 € 5,50-7,50
Sala 1 • Defiance - I giorni del coraggio 16.00-19.00-21.40
Sala 2• Viaggio al centro della terra 15.00-17.10-19.20-21.25
Sala 3• Viaggio al centro della terra 16.00-18.10-20.20-22.30
Sala 4• Sette anime 16.00-18.40-21.15
Sala 5• Tutti insieme inevitabilmente 16.00-18.00-20.00-22.20
Sala 6• Italians 15.30-18.00-20.30-22.55
Sala 7• Italians 16.00-18.30-21.00-23.15
Sala 8• Australia 15.00-18.15-21.30
Sala 9• Il respiro del diavolo 15.45-17.50-20.00-22.20
Sala 10• Sette anime 15.00-17.40-20.05-22.45
Sala 11• Italians 15.00-17.30-20.00-22.30
Sala 12• Australia 16.00-19.10-22.15
Sala 13• Beverly Hills Chihuahua 15.30-17.30-19.30-21.30
Sala 14• Yes Man 15.45-18.00-20.10-22.30

Cineplex Gulliver via della Lucchina 90 - tel.0630819887 € 4,00-7,00
Sala 1 • Italians 15.30-17.55-20.20-22.45
Sala 2• Italians 14.30-16.50-19.10-21.30
Sala 3• Defiance - I giorni del coraggio 14.30-17.15-20.00-22.45
Sala 4• Tutti insieme inevitabilmente 14.30-16.30-18.30-20.30-22.30
Sala 5• Viaggio al centro della terra 15.30-17.50-20.10-22.30
Sala 6• Sette anime 14.30-17.10-19.50-22.30
Sala 7• Beverly Hills Chihuahua 14.30-16.30-18.30 **Il respiro del diavolo** 20.30-22.40
Sala 8• Yes Man 15.40-18.00-20.20-22.40
Sala 9• Australia 15.15-18.45-22.15
Sala 10• Milk 15.00-17.30-20.10-22.45

Cinestar Cassia via Vibio Mariano 20 - tel.0633261019
Sala 1 • Beverly Hills Chihuahua 15.30-17.15-19.00 **Yes Man** 20.45-22.30
Sala 2• Australia 16.00-19.00-22.00
Sala 3• Viaggio al centro della terra 16.00-18.30-20.30-22.30
Sala 4• Tutti insieme inevitabilmente 16.00-18.30-20.30-22.30

Dei Piccoli viale della Pineta 15 - tel.068553485 € 5,00
Bolt 18.45

Dei Piccoli Sera viale della Pineta 15 - tel.068553485 € 5,00
Giù al nord 20.30-22.30

Doria via Andrea Doria 52/60 - tel.0639721446 € 5,00-7,00
Sala 1 • Italians 15.30-17.50-20.20-22.40
Sala 2• Australia 15.30-18.45-22.00
Sala 3• Sette anime 20.20-22.40 **Yes Man** 16.00-18.10

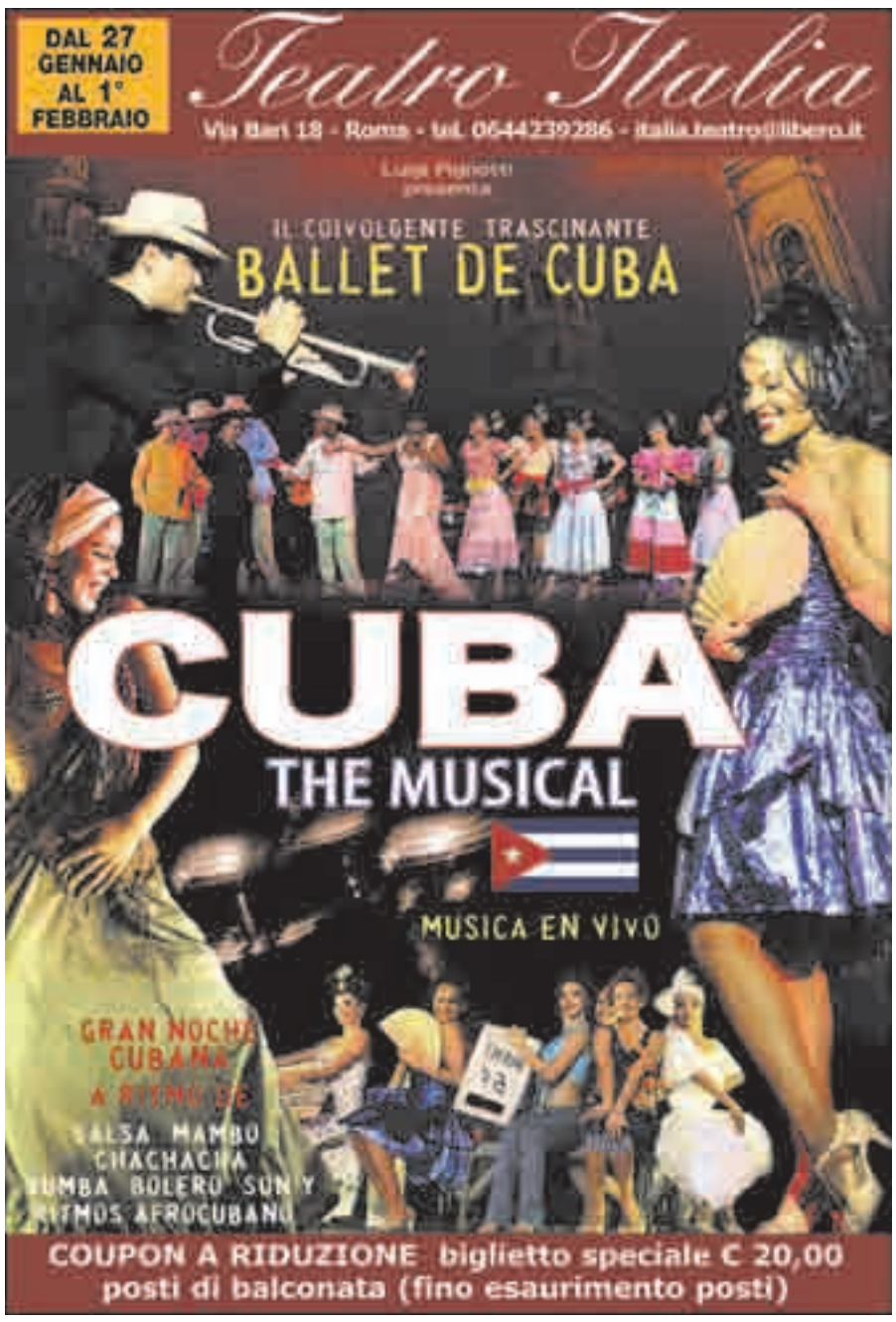

«Italians»
Due episodi: Castellitto e Scamarcio trasportano Ferrari rubate in Arabia Saudita; Verdone è un dentista che parte per un convegno a San Pietroburgo

«Il respiro del diavolo»
Max Harper e i suoi soci rapiscono un bambino di 10 anni. Ma il piccolo ha poteri speciali e farà rimpiangere loro di averlo sequestrato

I film a Roma Le sale

Eden Film Center piazza Cola di Rienzo 74/76 - tel.063612449 € 5,50-7,00
Sala 1 • Valzer con Bashir 15.40-17.20-19.05-20.50-22.40
Sala 2• Vuoti a rendere 16.30-18.30-20.30-22.30
Sala 3• La duchessa 16.00-18.10-20.20-22.30
Sala 4• Il giardino di limoni 16.10-18.20-20.30-22.30

Embassy via Stoppani 7 - tel.068070245 € 5,00-7,00
Australia 15.00-18.15-21.30

Empire viale Regina Margherita 29 - tel.068417719 € 5,00-7,00
Italians 15.30-17.50-20.10-22.30

Eurcine via Liszt 32 - tel.0645472089 € 5,50-7,50
Sala 1 • Milk 15.15-17.40-20.05-22.30
Sala 2• Appaloosa 15.30-17.50-20.10-22.30
Sala 3• The Millionaire 15.00-17.30-20.00-22.30
Sala 4• Stella 15.45-18.00-20.15-22.30

Europa corso d'Italia 107 - tel.0644292378 € 5,00-7,00
Italians 15.30-17.50-20.20-22.40

Farnese piazza Campo de' Fiori 56 - tel.066864395 € 5,00-7,00
Stella 16.40-18.30-20.30-22.30

Fiamma via Bissolati 47 - tel.064827100 € 5,50-7,50
Sala 1 • Defiance - I giorni del coraggio 16.45-19.30-22.15
Sala 2• The Millionaire 15.00-17.30-20.00-22.30
sala 3• Un matrimonio all'inglese 15.00-16.55-18.50-20.45-22.40

Filmstudio Due via degli Orti d'Alibert 1/c - tel.0668192987 € 5,00
Beket 16.30-18.30-20.30-22.30

Filmstudio Uno via degli Orti d'Alibert 1/c - tel.0668192987 € 5,00
Stare fuori 18.30-22.30

Galaxy via P. Maffi 10 - tel.0661662413 € 4,00-6,50
Sala Giove • Italians 15.30-17.50-20.10-22.30
Sala Marte• Viaggio al centro della terra 16.30-18.30-20.30-22.30
Sala Mercurio• Yes Man 16.00-18.15-20.30-22.30
Sala Saturno• Sette anime 20.10-22.30 **Beverly Hills Chihuahua** 16.00-18.10
Sala Venere• Il respiro del diavolo 16.30-18.30-20.30-22.30

Gioiello via Nomentana 43 - tel.0644250299
Chiuso per lavori

Giulio Cesare viale Giulio Cesare 259 - tel.0639720877 € 5,50-7,50
Sala 1 • Milk 15.15-17.40-20.05-22.30
Sala 2• Appaloosa 15.30-17.50-20.10-22.30
Sala 3• The Millionaire 15.00-17.30-20.00-22.30

Greenwich via Bodoni 59 - tel.065745825 € 5,50-7,50
Sala 1 • Valzer con Bashir 15.40-17.25-19.10-20.55-22.40
Sala 2• L'ospite inatteso 16.00-18.15-20.30-22.30
Sala 3• Vuoti a rendere 16.00-18.15-20.30-22.30

Gregory via Gregorio VII 180 - tel.066380600 € 5,00-7,00
Italians 15.30-17.50-20.10-22.30

Intrastevere vicolo Moroni 3a - tel.065884230 € 5,50-7,50
Sala 1 • Milk 15.40-17.55-20.10-22.30
Sala 2• Un matrimonio all'inglese 15.30-17.15-19.00-20.45-22.30
Sala 3• Appaloosa 15.45-18.00-20.15-22.30

Jolly via G. della Bella 4/6 - tel.0644232190 € 5,50-7,50
Sala 1 • Italians 15.30-17.50-20.10-22.30
Sala 2• Australia 18.00-21.00 **Madagascar 2** 16.00
Sala 3• Un matrimonio all'inglese 15.00-16.55-18.50-20.45-22.40
Sala 4• Sette anime 15.00-17.30-20.00-22.30

King via Fogliano 37 - tel.0686206732 € 5,50-7,50
Sala 1 • Milk 15.15-17.40-20.05-22.30
Sala 2• Un matrimonio all'inglese 15.00-16.55-18.50-20.45-22.40

Lux Eleven via Massaciuccoli 31 - tel.0686391361 - www.luxroma.it € 6,00-7,50
Sala 1 • Italians 16.00-18.10-20.30-22.45
Sala 2• Australia 16.00-19.00-22.00
Sala 3• Tutti insieme inevitabilmente 15.30-17.10-18.50-20.45-22.45
Sala 4• Sette anime 18.00-20.45-22.50
Sala 5• Yes Man 15.30-17.20-19.10-21.00-22.50
Sala 6• Viaggio al centro della terra 15.30-17.20-19.10-21.00-22.50
Sala 7• Il respiro del diavolo 17.10-19.00-21.00-22.50
Madagascar 2 15.30
Sala 8• Lasciami entrare 20.45-22.45 **Beverly Hills Chihuahua** 15.30-17.15-19.00
Sala 9• Sala riservata

Madison via Chiabrera 121 - tel.065417926 € 5,00-7,00
Sala 1 • Defiance - I giorni del coraggio 15.50-18.10-20.35-22.50
Sala 2• Un matrimonio all'inglese 16.15-18.25-20.50-22.50
Sala 3• Italians 16.00-18.20-20.45-22.50
Sala 4• Il bambino con il pigiama a righe 15.25-17.00-22.50
Sala 5• Si può fare 16.00-18.15-20.45-22.50
Sala 6• Il giardino di limoni 16.15-18.25-20.50-22.50
Sala 7• Sette anime 16.00-18.20-20.45 **Lasciami entrare** 22.50

Maestoso via Appia Nuova 416 - tel.06786086 € 5,50-7,50
Sala 1 • Italians 15.30-17.50-20.10-22.30
sala 2• Defiance - I giorni del coraggio 16.45-19.30-22.15
Sala 3• Un matrimonio all'inglese 15.00-16.55-18.50-20.45-22.40
Sala 4• Sette anime 17.45-20.05-22.30 **Madagascar 2** 16.00

Metropolitan via del Corso - tel.063200933 € 5,50-7,50
sala 1 • Milk 15.15-17.40-20.05-22.30
sala 2• Defiance - I giorni del coraggio 16.45-19.30-22.15
sala 3• Australia 15.45-18.40-21.30
sala 4• La felicità porta fortuna 15.30-17.50-20.10-22.30

Mignon via Viterbo 11 - tel.068559493 € 5,50-7,50
Sala 1 • L'ospite inatteso 16.30-18.30-20.30-22.30
Sala 2• Tony Manero 15.30-17.15-19.00-20.45-22.30

Multiplex Vis Pathé via Collatina (Lunghezza) - tel.0622423208
Madagascar 2 14.30-16.25-18.20 **Imago mortis** 20.20-22.20 **Italians** 15.00-17.30-20.00-22.20 **Viaggio al centro della terra** 14.30-16.30-18.30-20.30-22.30 **Yes Man** 14.55-17.25-20.00-22.25 **Milk** 15.00-17.30-20.00-22.30 **Beverly Hills Chihuahua** 14.40-16.40-18.40-20.40 **Sette anime** 22.35 **Tutti insieme inevitabilmente** 15.30-17.40-20.00-22.20 **Defiance - I giorni del coraggio** 14.30-17.10-19.50-22.30 **Sette anime** 15.45-18.20-21.00 **Australia** 14.30-16.35-17.45-21.00 **Australia** 15.30-18.45-22.00 **Italians** 14.25-16.45-19.05-21.25

OGGI ADRIANO - ANDROMEDA
CINESTAR CASSIA - CINEPLEX GULLIVER
LUX - UGC CINE' CITE' (Porta di Roma)
CINEPLEX FERONIA (Fiano Romano)
UGC CINE' CITE' (Fiumicino)
VIS PATHE' (Lunghezza) - CINELAND (Ostia)
WARNER VILLAGE PARCO DE' MEDICI

Nuovo Cinema Aquila via Aquila 66-74 - tel.0670614390
Sala 1 • Sette anime 20.00-22.30 **Beverly Hills Chihuahua** 15.00-16.45-18.30
Sala 2• W. 22.00 **Sette anime** 17.30 **Rassegna Come un uomo sulla terra, di A. Segre** 16.00-18.00-20.00
Sala 3• Defiance - I giorni del coraggio 15.00-20.00-22.30

Nuovo Olimpia via in Lucina 16g - tel.066861068 € 5,50-7,50
Sala A • Un matrimonio all'inglese 16.30-18.30-20.30-22.30
Sala B• Sette anime 18.10-22.30 **Yes Man** 16.15-20.30

Son tornati a fiorir gli incentivi

350 EURO DI SCONTO
PER LA TRASFORMAZIONE A GPL DI TUTTE LE AUTOVETTURE PRESSO LE OFFICINE ADERENTI

FATTI FURBO, PASSA AL GPL!!!

- LIBERTA': dalle restrizioni al traffico.
- ECOLOGIA: il GPL inquina molto meno della benzina.
- ECONOMIA: un litro di GPL costa circa la metà di un litro di benzina.

PER MAGGIORI INFORMAZIONI NUMERO VERDE GRATUITO 800.500.501

«Australia»
Australia, 1939: un'inglese eredita un'enorme tenuta, ma un gruppo di possidenti minaccia di sottrarle la proprietà. In cerca di protezione, si allea con un mandriano

«Yes Man»
Un impiegato scontroso e depresso partecipa a un corso di positività e decide di accettare qualsiasi proposta gli venga fatta. Ma...

I film a Roma Le sale

Nuovo Sacher
via I. Ascianghi 1 - tel.065818116 € 5,50-7,50
Tony Manero 16.30-18.30-20.30-22.30

Odeon Multiscreen
piazza Jacini 22 - tel.0636307379 € 5,50-7,50
Sala 1 • Italians 16.00-18.20-20.30-22.40
Sala 2• Australia 16.00-19.00-22.00
Sala 3• Yes Man 16.30-18.30-20.30 **Sette anime** 22.30
Sala 4• Milk 16.00-18.20-20.40-23.00

Palazzo delle esposizioni sala Cinema
via Milano 9 - tel.0639967500
Confusione 21.00 **Il settimo giorno, l'ottava notte** a seguire

Politecnico Fandango
via G. B. Tiepolo 13/A - tel.0636004240 € 4,50-5,50
Come Dio comanda 18.30-20.30-22.30

Quattro fontane
via Quattro Fontane 23 - tel.064741515 € 5,50-7,50
Sala 1 • Milk 15.40-17.55-20.10-22.30
Sala 2• Valzer con Bashir 15.30-17.20-19.00-20.50-22.40
Sala 3• Appaloosa 15.45-18.00-20.15-22.30
Sala 4• Il giardino di limoni 16.00-18.15-20.30-22.30

Reale
piazza Sonnino 7 - tel.065810234 € 5,00-7,00
Sala 1 • Italians 15.30-17.50-20.10-22.30
Sala 2• Viaggio al centro della terra 16.30-18.30-20.30-22.30

Roma
piazza Sonnino 37 - tel.065812884 € 5,00-7,00
The Millionaire 15.30-17.50-20.10-22.30

RoxyParioli
via Luigi Luciani 52/a - tel.0636005606 € 4,50-7,00
Sala Rubino • Italians 16.00-18.20-20.30-22.40
Sala Smeraldo• Yes Man 16.30-18.30-20.30-22.30
Sala Topazio• Sette anime 20.00-22.30 **Australia** 16.00
Sala Zaffiro• Australia 19.00-22.00 **Beverly Hills Chihuahua** 15.30-17.15

Royal
via Emanuele Filiberto 175 - tel.0670474549 € 5,00-7,00
Sala 1 • Italians 15.30-17.50-20.10-22.30
Sala 2• Viaggio al centro della terra 16.30-18.30-20.30-22.30

Sala Troisi
via G. Induno 1 - tel.065812495 € 5,00-6,00
Sette anime 15.30-17.50-20.10-22.30

Savoy
via Bergamo 25 - tel.0685300948 € 5,00-7,00
Sala 1 • Un matrimonio all'inglese 16.00-18.15-20.30-22.30
Sala 2• Viaggio al centro della terra 16.30-18.30-20.30-22.30
Sala 3• Sette anime 15.30-17.50-20.10-22.30
Sala 4• Australia 15.30-18.45-22.00

Stardust Village (Eur)
via di Decima 72 - www.stardustvillage.it - tel.0652244119 - www.stardustvillage.it € 5,50-7,50
Star 1 • Defiance - I giorni del coraggio 16.15-19.00-22.15
Star 2• Italians 15.40-18.05-20.30-22.55
Star 3• Beverly Hills Chihuahua 15.15-17.25-19.35 **Un matrimonio all'inglese** 21.45
Star 4• Yes Man 16.00-18.20-20.50-23.00
Star 5• Sette anime 15.10-17.45-20.20-22.55
Star 6• Australia 15.20-18.40-22.00
Star 7• Italians 17.00-19.25-21.50
Star 8• Viaggio al centro della terra 15.45-17.50-20.25-22.30

Tibur
via degli Etruschi 36 - tel.064957762 € 4,50-6,00
Sala 1 • Milk 15.45-18.00-20.15-22.30
Sala 2• Valzer con Bashir 15.45-17.30-19.15-21.00-22.40

Trianon
via M. Scevola 99 - tel.067858158 € 5,00-7,00
Sala 1 • Italians 15.30-17.50-20.20-22.40
Sala 2• Yes Man 16.00-18.15-20.30-22.30
Sala 3• Australia 15.30-18.45-22.00
Sala 4• Sette anime 15.30-17.50-20.10-22.30
Sala 5• The Millionaire 20.10-22.30 **Beverly Hills Chihuahua** 16.00-18.15

Uci Cinemas Marconi
via Enrico Fermi 161 - tel.892.960 € 6,40-7,50
sala 1 • Italians 17.40-20.10-22.50
sala 2• Beverly Hills Chihuahua 17.40-20.10 **Imago mortis** 22.20
sala 3• Yes Man 17.40-20.20-22.45
sala 4• Viaggio al centro della terra 17.40-20.20-22.30
sala 5• Australia 17.30-20.10-22.45
sala 6• Sette anime 17.30-20.10-22.45
sala 7• Italians 18.30-21.30

UGC Ciné Cité Porta di Roma
via Alberto Lionello 201 - tel.899788678 € 6,00-7,70
Defiance - I giorni del coraggio 13.40-16.20-19.05-21.50-00.30
Sala 2• Yes Man 14.00-16.05-18.10-20.15-22.20-00.30
Sala 3• Madagascar 2 13.15-15.15-17.15-19.45 **Australia** 21.50
Sala 4• Italians 15.00-17.20-19.40-22.10-00.30
Sala 5• Italians 14.10-16.30-18.50-21.10-23.30
Sala 6• Viaggio al centro della terra 14.00-16.00-18.00-20.00-22.00-00.05
Sala 7• Imago mortis 18.25-22.35-00.40 **Un matrimonio all'inglese** 14.10-16.20-20.35
Sala 8• Milk 14.10-16.50-19.25-22.05-00.40
Sala 9• Italians 13.20-15.40-18.00-20.20-22.40-00.55
Sala 10• Australia 14.15-17.25-20.40-23.55
Sala 11• Beverly Hills Chihuahua 13.50-16.15-18.15-20.15-22.15-00.15
Sala 12• Sette anime 14.15-16.45-19.15-21.45-00.20
Sala 13• Tutti insieme inevitabilmente 14.25-16.25-18.25-20.25-22.25-00.20
Sala 14• Sette anime 15.00-17.30-20.00-22.30-00.55

Warner Village Cinemas
viale Parco de' Medici 135 - tel.892111 € 5,50-7,50
Sala 1 • Italians 15.50-18.30-21.10-23.50
Sala 2• Beverly Hills Chihuahua 15.10-17.30-19.50-22.10-0.30
Sala 3• Tutti insieme inevitabilmente 15.30-17.40-19.50-22.10-0.10
Sala 4• Yes Man 14.50-17.20-20.00-22.30
Sala 5• Madagascar 2 16.50 **Imago mortis** 19.30-22.00-0.40
Sala 6• Defiance - I giorni del coraggio 15.40-18.40-21.50-0.50
Sala 7• Australia 15.20-18.50-22.20
Sala 8• Italians 16.20-19.00-21.40-0.20
Sala 9• Sette anime 16.40-19.40-22.40
Sala 10• Beverly Hills Chihuahua 16.35-18.55-21.15-23.35
Sala 11• Italians 17.25-20.05-22.45-1.25
Sala 12• Viaggio al centro della terra 15.15-17.35-19.55-22.25-1.05
Sala 13• Il respiro del diavolo 15.45-18.15-20.35-22.55-1.15
Sala 14• Australia 17.35-21.05-0.35
Sala 15• Yes Man 16.25-19.05-21.35-0.15
Sala 16• Milk 16.45-19.45-22.35-1.25
Sala 17• Sette anime 15.55-18.45-21.45-0.45
Sala 18• Italians 16.55-19.35-22.15-0.55

Warner Village Cinemas Moderno
piazza della Repubblica 44/45 - tel.892111 € 5,50-7,50
Sala 1 • Sette anime 17.00-19.45-22.20
Sala 2• Beverly Hills Chihuahua 17.10-19.20-21.30
Sala 3• Italians 17.30-20.00-22.30
Sala 4• Australia 18.30-21.45
Sala 5• Yes Man 17.40-19.55-22.10

Fiumicino - Ciampino

UGC Ciné Cité Parco Leonardo
via Portuense 2000 - www.ugc.cinecite.it - tel.899788678
Yes Man 14.00-16.10-18.20-20.30-22.40-00.50
Italians 15.30-17.50-20.10-22.35
Australia 14.40-17.50-21.00
Beverly Hills Chihuahua 14.00-16.00-18.00-20.00-22.05-00.05
Lasciami entrare 17.30-22.20-00.40
Appaloosa 15.00-19.50
Australia 16.50-20.00-23.30
Bolt 14.30
Il respiro del Diavolo - Whisper 14.10-16.10-18.20-20.30-22.40-00.45
Tutti insieme inevitabilmente 14.30-16.30-18.30-20.30-22.25-00.20
Imago mortis 22.35-00.40
Madagascar 2 14.10-16.10-18.10-20.10
Imago mortis 14.50-17.10-19.20-21.25-23.30

«Valzer con Bashir»
Il regista Ari Folman intervista alcuni suoi compagni d'armi sulla strage di Sabra e Chatila. I loro ricordi sono rappresentati con sequenze animate

I film a Roma Le sale

Defiance - I giorni del coraggio 14.10-16.50-19.40-22.20
Sette anime 14.15-16.50-19.20-21.50-00.20
Italians 16.00-18.30-21.00-23.30
Viaggio al centro della terra 14.10-16.30-18.30-20.30-22.30-00.30
Italians 14.50-17.20-19.50-22.10-00.35
Milk 14.20-16.50-19.20-22.00-00.30
Twilight 17.00-22.00-00.30
The Millionaire 14.30-19.30
Defiance - I giorni del coraggio 15.30-18.10-21.00-23.45
Sette anime 18.30-21.00-23.30
Lissy - Principessa alla riscossa 14.30-16.30
Australia 15.20-18.30-21.50
Un matrimonio all'inglese 14.00-16.00-18.00-20.10-22.15-00.25
Sette anime 15.00-17.30-20.00-22.30
Italians 14.00-16.40-19.10-21.40-00.05
Yes Man 15.00-17.10-19.20-21.30-23.35

Cineplex Feronia via Milano 15 - tel.0765451250

Sala 1 •Italians 15.00-17.30-20.00-22.30
Sala 2• Sette anime 15.00-17.25-19.50-22.15
Sala 3• Tutti insieme inevitabilmente 16.30-18.30-20.30-22.30
Sala 4• Beverly Hills Chihuahua 16.00-18.10-20.20
Imago mortis 22.30
Sala 5• Australia 15.30-18.45-22.00
Sala 6• Defiance - I giorni del coraggio 15.00-17.45-22.00
Sala 7• Viaggio al centro della terra 16.15-18.20-20.25-22.30
Sala 8• Italians 15.45-18.10-20.35
Sala 9• Yes Man 15.30-17.50-20.10-22.30
Sala 10• Italians 16.30-19.00-21.30

Teatri

Agorà Via della Penitenza 33. Sala A: **Love Song** di John Kolvebach regia di Alessio Mosca con A. De Lorenzo, E. Barbieri, D. Nebbia, E. Niwi. Ore 21. Sala B: **Tutta colpa della calabaza** di Michela Gangi e Gaetano Giordano regia di M. Gangi. Ore 21

Ambra Jovinelli Via G. Pepe 41/47. **Promemoria. 15 anni di storia d'Italia ai confini della realtà** di e con M. Travaglio. Regia di R. Cara. Lunedì 26. Ore 21
Piccolo Jovinelli: **Antigone** di P. Ponti con C. Pellegrino. Regia di N. Martelli. Ore 21.30

Anfitrione Via San Saba 24. **La cicogna si diverte** commedia di A. Roussin con P. Parisi, S. Ammirata regia di S. Ammirata. Ore 21

Argot Via Natale del Grande 27. **La serva** di Giovanni Clementi, con Crescenza Guarnieri. Regia di Maurizio Panici. Ore 21

Belli Piazza Sant'Apollonia 11/A. **La guerra fredda della famiglia Sox** commedia musicale di Gianluca Tocci con M. Bonetti, G. Tocci, G. Bussi, A. Di Sante, G. Vigogna, F. Tocci. Regia di C.E. Lerici. Ore 21

Brancaccio Via Merulana 244. **Antonio Giuliani in "Sono di un altro pianeta"**. Sabato 24. Ore 21

Della Cometa Via del Teatro di Marcello 4. **Les Bonnes** di J. Genet. Regia di G. Marini. Con Franca Valeri, Annamaria Guarnieri. Ore 21

Dei Satiri Via di Grottapinta 18. Sala A: **Se mi lasci non vale** con F. Nunzi, D. Ruiz, F. Lorenzetti. Ore 21. Sala Gianni Agus: **Smetto quando voglio** con Walter Nanni. Ore 21

Dell'Angelo Via S. de Saint Bon 19. **La banda degli onesti** di Age, Scarpelli, Avallone con Antonello Avallone. Ore 21

Dell'Orologio Via de Filippini 17/A. Sala Gassman: **Il gioco di Adam** scritto e diretto da Eduardo Fiorito con F. Odetto e O. Adamante. Ore 21.30. Sala Grande: **Salon Kitty** di Riccardo Reim con C. Balboni, A. Caruso. Regia di Riccardo Cavallo. Ore 21. Sala Artaud: **Gli occhi di Piero** di M. Coccia e F. Giannini con F. Giannini. Regia di M. Simeoli. Ore 21.30

Delle Muse Via Forlì 43. **La gente non deve sapere** di G. Stasio con W. Pirol, R. Santoro regia di G. Stasio. Ore 21

Due Vicolo Due Macelli 37. **Mozart** scritto, diretto e interpretato da Gino Auriuso e Stefano Caponi. Ore 21

Eliseo Via Nazionale 183/E. **Le conversazioni di Anna K.** regia di U. Chiti con G. Lojodice, G. Colzi, A Costagli, D. Frosali, M. Salvianti, L. Socci, A. Venturini. Ore 20.45

Piccolo Eliseo Via Nazionale 183. **Udienza** di Vaclav Havel con R. Abbati e P. Bontempo. Regia di Pietro Bontempo. Ore 20.45

Fara Nume Via Baffigo, 161. **I concerti del martedì**. Tutti i martedì ore 21
L'uomo, la bestia e la virtù di Luigi Pirandello. Regia di Nino Scardina. Ore 21

Furio Camillo Via Camilla 44. **'68 Italian-RockMusical** Regia Giulio Costa. Coreografie Orazio Caiti. Ore 21

Ghione/Auditorium Fornaci Via delle Fornaci, 37. **Risate al 23esimo piano** di N. Simon regia di C. Insegno con C. Insegno, A. Conte, P. Pellegrino, F. Perrotta, R. Sannio. Ore 21

Greco Via R. Leoncavallo 10/16. **A cena con Napoleone** di Luigi Russo. Regia di Luigi Russo. Ore 21

Il Puff Via Gigi Zanazzo 4. **Siamo tutti riciclati** con L. Fiorini, C. Toscano, L. Rossi Stuart, C. Noci. Ore 22.30

Sistina Via Sistina 129. **Senza Swing** regia di G. Solari con F. Insinna. Ore 21

Il Vascello Via G. Carini 72/78. **Edema (Medea)** di Stefano Betti e Flavio De Bernardinis. Ore 21

India Lungotevere dei Papareschi. **Dolore perfetto** di C. Remondi. Martedì 3 febbraio. Ore 20.30

Italia Via Bari, 18. **Vestire gli ignudi** si L. Pirandello con V. Gravina, L. Diberti Regia di W. Manfré. Ore 21

Salette di Borgo Vicolo del Campanile 14. **Assemblea condominiale** di G. Darier regia di V. Montez. Ore 21

Manzoni Via Montezebio 14. **Quel giardino di aranci fatto in casa** di Neil Simon con Gianfranco D'Angelo, Ivana Monti. Regia di Patrick Rossi Gastaldi. Ore 21

Teatro Olimpico Piazza G. da Fabriano 17. **Supermagic 2009 - Mondi d'illusione** di R. Pannain con J. Chen, M. Menegatti. Regia di S. Bustric. Ore 21

Palladium Piazza B. Romano, 8. **Seigradi - Concerto per voce e musiche sintetiche** con i Seigradi. Ore 20.30

Parioli Via Giosué Borsi 20. **Fratelli d'Italia** di M. D' Angelo, E. Salvi e L. Biglione regia di Marco Simeoli. Ore 21.30

Pegaso V.le dei Promontori, 131. **Caviale e lenticchie** di Scarnicci, Tarabusi. Ore 21

Petrolini Via Rubattino 5. Sala Petrolini: **Riposo**. Sala Fabrizi: **So fa'... ma non si dice!** scritto e diretto da S. Sciré. Ore 21

Prati Via degli Scipioni 98. **Questi fantasmi** di E. De Filippo regia di F. Gravina. Ore 21

Quirino Via delle Vergini 7. **Il laureato** di Terry Johnson con G. De Sio, G. Forges Davanzati. Regia di T. Cassano. Ore 20.45

Teatro dei Comici Piazza Santa Chiara 14. **Papà non ho figli** con G. Gallo, M. Gallo. Regia di G. Gallo. Ore 21

Teatro Piccolo Re di Roma Via Trebula, 5. **Pinocchio di Carlo Collodi** di Ursula Bächler, con la Compagnia del Teatro Piccolo Re di Roma. Lun-sab ore 21, domenica ore 18 (dom. 1 febbraio ore 18 e 21). Fino al 1 febbraio

Sala Umberto Via della Mercede 50. **La visita** di E. Scola, A. Pietrangeli, con D. Camerini, A. Attili, E. Rossi, P. Pessot. Regia di D. Camerini. Ore 21

Salone Margherita Via dei due Macelli 75. **Sex and Italy** di P.F. Pingitore. Con O. Lionello, Martufello. Ore 21

Stabile del Giallo Via al Sesto miglio, 78. **Otto donne e un mistero** di R. Thomas. Ore 21.30

Valle Via del Teatro Valle 21. **Il dubbio** di J.P. Shanley con S. Accorsi, L. Morlacchi. Regia di Sergio Castellitto. Ore 20.45

Vittoria P.zza S.Maria Liberatrice 8. **L'arte della commedia** di Eduaro De Filippo regia di S. Messina co S. Altieri, R. Scarpa, C. Lizzani, M. Franciosa, R. Della Casa, A. Favetti, R. Cascadan, M. Lella, L. Rosenfeld. Ore 21

02507211
Per gli annunci di Ricerca del Personale del martedì e del giovedì su Metro
metro
www.metronews.it

COMPRO ORO
MINIMO € 12,50 al grammo
(ORO VECCHIO, ROTTO)
ARGENTO MINIMO € 0,16 al grammo
Gioielleria Violetta s.a.s.
ORARIO NO-STOP 9:00-19:30 (Lun/Sab) PAGAMENTO IN CONTANTI
L.go Colli Albani, 8 ROMA - M Colli Albani
06.7834545420

studio Titania
"Lavorare con la voce"
CORSO DI
DOPPIAGGIO
Attraverso la tecnica del doppiaggio è possibile acquisire una notevole padronanza del linguaggio verbale, requisito fondamentale per il nuovo settore strategico di oggi: la comunicazione
Il nostro gruppo di Attori Doppiatori Riuniti organizza un nuovo corso suddiviso in 14 lezioni pratiche in sala di doppiaggio di 3 ore ciascuna, 2 volte a settimana e prevede la partecipazione di massimo 10 persone per permettere a tutti di esercitarsi in sala già dalla prima lezione.
Il corso è aperto a tutti, aspiranti professionisti, semplici appassionati desiderosi di soddisfare una curiosità o di verificare le proprie attitudini.
Didattica: impostazione della voce, timbro, intonazione, ritmo, controllo dell'emotività, respirazione, recitazione dizione
I docenti sono attori doppiatori professionisti
I corsi si tengono nelle sale di doppiaggio degli studi TITANIA di Roma
Via Prospero Santacroce 131/c (parcheggio privato)
Tel.: 06.6628731 www.studiotitania.it

FIAT Leoni & Studer AUTOMOBILI CONCESSIONARIA FIAT E PIAGGIO
in collaborazione con
Leoni & Studer AUTOMOBILI
Verginelli CENTRO PIAGGIO AUTO - SCOOTER - RICAMBI

Panda 1.2 Dynamic Class
€ 8.600,00 + Imm.
Doppio airbag - Bustina di sconto - Vetri elettrici anteriori
Chiusura porte centralizzata - Clima manuale
Fasce paracolpi - Telecomando multifunzione
Barre portapacchi - Fendinebbia
Abs - Servosterzo dual drive
Seicento
€ 5.400,00 + Imm.
Abs - Airbag lato guida
L'Auto NUOVA al prezzo dello Scooter
Grande Punto 1.2 Active 5 porte
€ 10.250,00 + Imm.
Vetri elettrici anteriori - Chiusura centralizzata
Servosterzo dual drive - Doppio airbag
Predisposizione radio - Abs - Esp+scs/mr
Appoggiatesta sedili posteriori regolabili in altezza
ECCEZIONALE CAMPAGNA 2009
L'OUTLET DEL NUOVO
Vespa 125 Lx
€ 2.800,00 + Imm.
Liberty 150
€ 2.080,00 + Imm.
Beverly 250 Tourer
€ 3.300,00 + Imm.
Panda Van 1.3 M-jet Active
€ 8.900,00 + Imm.
Climatizzatore manuale con filtro antipolline
Predisposizione autoradio con antenna manuale
Alzacristalli elettrici e chiusura porte centralizzata
PROFESSIONAL
Ducato P.C. 2.3 M-jet 120 cv
€ 17.200,00 + Imm.
Climatizzatore manuale con filtro antipolline
Predisposizione autoradio
Alzacristalli elettrici
I prezzi dei veicoli commerciali si intendono Iva esclusa.
Offerta valida solamente sui mezzi disponibili in stock
VIA E. FERMI, 62 - FRASCATI - 06.9428691 - VIA DEI LAGHI, KM 4.800 - MARINO - 06.9387822
VIA DI MONTEVERDE, 6B/6D - ROMA 06.58200329

GRUPPO FORZA 3
RisparmioCasa
TUTTO PER LA CASA.
SPECIALE UFFICIO
SCONTI
Centinaia di articoli da
€0,99
€0,99 Cartellina 3 lembi con elastico in plastica colori assortiti
€0,99 12 Penne a sfera
€0,99 Colla stick 3 pezzi gr. 8
€0,99 Vaschetta portacarte
€0,99 Separatore 12 tasti
€0,99 Busta Copysafe 50 pz.
€1,29 Registratore DI Classificatore
€2,49 Carta per fotocopie
SPECIALE UFFICIO
€3,99
€2,99 Kit inverno deghiacciante trasch.
€0,99 Tappetino in gomma
Schienale massage
€4,99
€0,88 Liquido per tergicristallo ml. 250
€1,99 Antiappannante
Linea Auto
€0,99 Telo stiro 50x145
Calzini Disney ass. High School Musical - Cars - Spiderman - Topolino - Winny the Pooh - Principesse
€0,99
€9,90
Pigiama Disney ass. High School Musical - Winny the Pooh - Power Rangers - Topolino - Cars
€2,99 Tende vari tipi colori assortiti
€6,90 Asta Tenda colori assortiti
Casalinghi
€0,99 Coperta pile
€0,99 Fabuloso Trig. Agrumi / Lavanda ml. 750
Malizia Ammorbidente Muschio / Soffio blu Lt.2
€0,99
€2,49 Sole lavatrice 2 in 1 - Lt. 2,5
€1,39 Lanza 18 mis Kg. 1,4
3 PEZZI
€0,99 Fresh & Clean Deodorante Salviettine umidificate x 3
2 PEZZI
€0,99 Risparmio Casa liquido piatti Limone / Aceto / Bicarbonato Menta Lt. 1,25
Igiene Casa e Persona
2 PEZZI
€0,99 Pasta del Capitano Dentifricio vari tipi ml. 100 / 75
RisparmioCasa
LAZIO
APRILIA - (LT) - Via Mascagni (fronte LIDL) tel.06.92.73.19.85
ARICCIA Via Nettunense Km 6,500 tel.06.93.49.61.84
ARTENA Via Valmontone, s.n.c. tel.06.95.14.314
AURELIA Via della Magliana.65 tel.06.66.51.50.14
BOCCEA Via Gregorio XI, 6 tel.06.66.01.91.05
CASILINA Via Torino di Sono, 91 (Zona Giardinetti) tel. 06.20.40.131
FIDENE Via Tina Pica, 6 tel.06.88.04.802
FIUMICINO Via della Foce Micina, 70 tel.06.65.04.77.62
FIUMICINO Via Formoso, 58 tel.06.65.02.91.62
*LATINA S.S.Pontina Km 74,400 (all'interno del Brico io) tel. 0773.17.62.492
LAURENTINA Via Laurentina, 520 tel.06.51.53.10.80
MAGLIANA Via della Magliana, 260 tel.06.55.018.94
OSTIA Via C.Casana, 288 tel.06.56.03.05.84
PRENESTINA Via Prenestina, 1184 tel.06.22.755.112
SABAUDIA Via Carlo Alberto, 145 tel.0773.51.81.74
TIVOLI Via Di Ponte Lucano 77/79 Villa Adriana tel.0774.32.45.43
TORRESPACCATA Via Torrespaccata 110 tel.06.23.26.92.14
www.ricadistribuzione.it
TRULLO Via del Trullo, 216 A/B tel.06.65.322.97
TUSCOLANA Via Tuscolana, 356 tel.06.78.213.99
VELLETRI P.zza Garibaldi, 10 tel.06.96.15.55.14
VITERBO Via Garbini, 93 tel.0761.27.07.68
OFFERTE VALIDE DAL 16 AL 31 GENNAIO

SUL SITO!
Tutte le lettere sono pubblicate su www.metronews.it

Andrea Cigliano, 35 anni, statistico, Roma: "Secondo me sì, perché aiuta a staccare dalla monotonia."

Isabella Dicataldo 29 anni, impiegata, Milano: "Ritengo che sia utile perché dopo la pausa si riprende a lavorare con più vigore."

Franca Oppedisano, 51 anni, impiegata, Milano: "È utile soprattutto per le donne, che avendo anche una famiglia sono più stanche."

Tre Risposte: La pausa caffè aiuta a lavorare meglio?

Mondo insicuro grazie a Bush

ESTERI. Incredibile, per la prima volta sono d'accordo con Michele Fusco per due giorni di fila! Starò cambiando io o lui? Baldacci invece è assurdo: la presidenza Bush positiva? Può essere, in fondo per colpa sua il mondo è solo molto meno sicuro di prima, molto più povero e le centinaia di migliaia di iracheni morti (e anche qualche migliaio di soldati) solo effetti collaterali... **LR**

Ma Obama è osannato

ESTERI. Se dico viva Obama mi pubblicate? No, perché pare che sia solo consentito osannarlo! E chi lo nega, che possa fare bene? Io rilevo solo che è l'unico presidente che pare sia osannato e considerato simile a un Dio prima di avere fatto alcunché! È un immigrato diventato presidente? Viva Obama, e viva tuttti quelli che vengono per lavorare! Basta che in Italia non ci si illuda che i voti per Obama si convertano in voti per D'Alema o Veltroni! **BRUNO**

Alberghi mai per noi poveri

ECONOMIA. In riferimento alla lettera di Valeria, nella quale si "lamentava" di non aver trovato (neanche a pagarlo il doppio!) un letto in albergo in montagna a Capodanno, posso consigliare di "riflettere" su quanto risposto dal giornalista Michele Fusco e portare rispetto alle tantissime famiglie monoreddito, con mutuo o casa in affitto, che non riescono ad arrivare alla fine del mese. Buone vacanze e solidarietà a Lei e a tutte le persone che non riescono mai a trovare posto negli alberghi! **ENRICO**

"Perché non lasciamo liberi di credere in Dio coloro che ci credono e liberi anche quelli non ci credono?" Bruno

Caro lettore

di Michele Fusco
Giornalista

Negare Dio è faticoso

Negare Dio mi sembra un esercizio troppo faticoso e complicato per farne una ragione di vita. Meglio forse lasciare a ognuno le proprie convinzioni. **PIERLUIGI**

Nel bel mezzo del dibattito – credere, non credere, scriverlo addirittura sui bus – si presenta un signore come Marcello Lippi e ci racconta che, in fondo, bestemmiare non sarebbe poi questa grande offesa, e per i toscani (come lui) addirittura un intercalare comune, fors'anche un'espressione liberale del pensiero. La democrazia, purtroppo, ha i suoi limiti, come evidenziano le parole in libertà del cittì della Nazionale, ma ha almeno il pregio di disvelare la natura umana in tutte le sue pieghe, anche le meno lusinghiere. Non si capisce perché un sito che si rifà al pontificato di Benedetto XVI (www.papanews.it) abbia identificato Marcello Lippi come suo possibile interlocutore. Mistero della fede.

Mandateci le vostre lettere

Email **lettere@metroitaly.it** oppure **www.metronews.it**
Scrivete a Metro Roma, via Della Lega Lombarda 32, 00162 Roma. Fax 06-492 412 67 e a Metro Milano, viale Certosa 2, 20155 Milano. Fax 02-507 212 52. Indicate nome e indirizzo anche se volete restare anonimi. Non saranno pubblicate lettere più lunghe di 10 righe. La redazione potrà ridurre i testi.

Pensiamo solo alle nostre coste

INTERNI. L'Italia è pronta a pattugliare il mare davanti a Gaza per impedire l'arrivo di armi e munizioni, così dice il ministro Frattini. Indubbiamente un bel gesto che ci fa molto onore. Lo stesso zelo però deve essere speso anche nel pattugliamento delle coste italiane: migliaia di disperati con imbarcazioni di fortuna approdano sulle coste italiane e scatta l'emergenza immigrazione. Non riusciamo a pattugliare le nostre coste e ci proponiamo per quelle altrui! E oltretutto con un rischio maggiore, i contrabbandieri di armi non ci pensano due volte a sparare pur di forzare il blocco. Evitiamo di andare a "pattugliare" senza far nulla le coste altrui e controlliamo meglio le nostre. **GIUSEPPE**

Meglio ragionare consapevolmente

TV. A chi accusa alcuni giornalisti di essere faziosi e di "istigare odio" (ma anche a tutti gli altri lettori di Metro) consiglio di fare un salto in una biblioteca e dare un'occhiata al libro intitolato "Regime" scritto da P. Gomez e M. Travaglio. A volte guardare una trasmissione in televisione condotta da un giornalista fazioso o leggere un libro con la copertina rossa può essere d'aiuto ad aprire un po' i nostri occhi, a conoscere alcuni retroscena documentati che tg e giornali molto spesso si "dimenticano" di dirci. Ognuno poi è ovviamente libero di ragionare con la propria testa e trarre le proprie personali conclusioni; l'importante è farlo con la consapevolezza di come vanno realmente le cose. **ERIK**

Lasciamoli liberi di credere in Dio

RELIGIONE. John Lennon cantava, nella sua bellissima canzone intitolata "Imagine": "Immagina un mondo senza religioni"... Poiché così non è (purtroppo), vorrei dire, molto laicamente: perché non lasciamo liberi di credere in Dio coloro che ci credono, e non lasciamo gli altri liberi di non credere in alcun Dio? Non mi sembra poi così tanto difficile. **BRUNO**

La violenza dello stalker va condannata

Laura Logli
Avvocato

Guido è uno stalker. Ciò che contraddistingue da circa 5 mesi le sue giornate è l'ossessione per Giulia. I due hanno vissuto una relazione di quattro mesi. Inizialmente per lui ogni scusa era buona per fermarsi a dormire da lei, finché dopo appena due mesi le ha chiesto di potersi trasferire a casa sua. Senza attendere una risposta precisa ha organizzato il trasloco. Più la relazione andava avanti più Guido si ingelosiva e diventava ossessivo: le controllava il cellulare e faceva in modo di accompagnarla al lavoro e andarla a riprendere. Ha sostituito i mobili che Giulia aveva in casa, scegliendo i mobili che piacevano a lui senza consultarla. Giulia, ormai stanca, lo lascia. Lui perde il controllo e durante una discussione la spinge ferendola ad un braccio. Lei si rifugia da una parente ma appena Guido scopre dove è, inizia a perseguitarla: più di 200 telefonate al giorno, e-mail, appostamenti sotto casa di ore. Giulia si rivolge al legale dopo un mese in cui ha perso il sonno e 6 Kg di peso. Sono iniziati attacchi di panico. Guido è vittima di un'ossessione morbosa, subdola e molesta: si chiama stalking.

"Lui la perseguita e perseguitare in Italia non è un reato".

Giulia quasi ogni mattina trova sul vetro della macchina questo messaggio: "Ti prego sono sfinito, ti prego parlami, tanto non mollo!". Lei denuncia, ma in fondo lui non la ingiuria, non la picchia, non entra in casa sua. La perseguita, e perseguitare in Italia non è detto sia un reato. Ciò che è certo è che Guido viola sistematicamente e in modo ossessivo la libertà di Giulia e questo dovrebbe essere un reato. Finché Guido chiede un ultimo appuntamento per chiarirsi, lei accetta e finisce in coma all'ospedale. Ci auguriamo che la proposta di legge sullo stalking venga presto approvata.

L'apertura del presidente del Piemonte Bresso ad accogliere Eluana in una struttura pubblica.

La "sesta misura" che partecipa al Grande Fratello e tutto il riscontro che i media le offrono.

Commenti a lettere@metroitaly.it; www.metronews.it

Get Fuzzy — Derby Conley

metro

Metro è un quotidiano indipendente del mattino pubblicato dal lunedì al venerdì e distribuito gratuitamente da Edizioni Metro srl, una società del gruppo Metro International SA.

Direttore Responsabile: Giampaolo Roidi. **Caporedattori:** Stefano Lugli (Roma), Paola Rizzi (Milano). **Capo servizio grafico:** Paolo Fabiani. Registrazione RS Tribunale di Roma 254/2000. Chiuso in redazione alle 23

Direttore Generale: Luca Morpurgo. **Direttore Commerciale:** Giuliano Stiglitz. **Direttore Marketing:** Maria Luisa De Lucia. **Responsabile vendite Centro Italia per le edizioni di Roma e Firenze:** Fabrizio Sgrigna tel. 06-492411. **Stampa:** Società Tipografico Editrice Capitolina S.p.A. - Via Giacomo Peroni 280 Roma.
Sede legale e uffici: viale Certosa 2, 20155 Milano, tel. 02 507 211, fax 02 507 212 53.
Redazione: viale Certosa, 2 (Milano): tel. 02 507 211; via della Lega Lombarda, 32 (Roma): tel. 06 492 411.
PUBBLICITÀ NAZIONALE: ***Publikompass Spa***, Direzione: Via Washington 70, 20146 Milano, tel. 02 244 246 11, fax 02 244 244 90.
PUBBLICITÀ LOCALE: ***Metro pubblicità srl,*** via della Lega Lombarda 32, 00162 Roma. Centralino 06 492 411, fax 06 492 412 70.
Legale 06 492 412 37. **RPQ** 06 492 412 37. **Marketing** 06 492 412 17. **Diffusione** 06 492 412 18.
PUBBLICITÀ SU EDIZIONI ESTERE: ***K.media srl,*** via Cavalieri Bonaventura, 1/3, 20121 Milano, tel 02 290 610 94, info@kmedianet.com.

I processi di stampa e di distribuzione sono sottoposti ai controlli periodici della società di revisione Mazars & Guérard Spa.
MAZARS

«SMS - Sotto mentite spoglie» Sky Family ore 21
Tommaso scrive un sms alla moglie ma sbaglia e lo invia a un'amica

Stasera in TV. venerdì 23 gennaio 2009

SATELLITE

21.00 SKY CINEMA 1 **Come d'incanto** *Film*
SKY FAMILY **SMS - Sotto mentite spoglie** *Film*
SKY MANIA **Lussuria - Seduzione e Tradimento** *Film*
MGM **L'assoluzione** *Film*
RAISAT CINEMA **Airport '77** *Film*
21.05 SKY MAX **Romanzo Criminale 2** *Serie*
21.15 SKY HITS **The contract** *Film*
22.05 SKY MAX **Romanzo Criminale 3** *Serie*
22.40 SKY FAMILY **A casa per le vacanze** *Film*
22.50 MGM **I delitti del rosario** *Film*

DIGITALE TERRESTRE

21.00 MYA **Tutto può succedere** *Film*
JOI **Mr. Bean - L'ultima catastrofe** *Film*
21.40 STEEL **Supernatural 2** *Telefilm*
22.25 STEEL **Hulk** *Film*
JOI **Batman Forever** *Film*
23.00 MYA **Tru calling** *Telefilm*
23.50 MYA **Tru calling** *Telefilm*
0.25 JOI **Monk 3** *Telefilm*
0.35 MYA **Sai che c'è di nuovo?** *Film*
0.40 STEEL **Buffy L'ammazzavampiri 6** *Telefilm*
1.10 JOI **Studio 60** *Telefilm*

MTV

14.00 Room Raiders
14.30 Next
15.00 TRL - Total Request Live Musicale
16.00 Flash
16.05 My Video
17.00 Flash
17.05 Into the Music
18.00 Flash
18.05 Made
19.00 Flash
19.05 Chart Blast
20.00 Flash
20.05 Kebab For Breakfast
21.00 America's Best Dance Crew
22.00 Busta Move
22.30 Flash
22.35 40 Hottest Hotties of the 90'S
23.30 Lazarus

LA7

10.20 Movie flash
10.25 Il tocco di un angelo Telefilm
11.25 Movie flash
11.30 Matlock Telefilm
12.30 Tg La7 Notiziario
12.55 Sport 7 Sport
13.00 L'Ispettore Tibbs Tf
14.00 Il drago del lago di fuoco Film
16.00 Movie flash
16.05 MacGyver Telefilm
17.00 La7 Doc Documentari
19.00 Cold Squad - Squadra archiviati Telefilm
20.00 Tg La7 Notiziario
20.30 Otto e Mezzo Attualità
21.10 Niente di personale Attualità
24.00 Murder call Telefilm

Fattore S La Tv vista
da Mariano Sabatini

Casalinghe bistrattate

Progetti futuri? Come va l'amore? Come concili famiglia e lavoro? Sebbene i contenitori del pomeriggio – "La vita in diretta" (Rai Uno), "Pomeriggio cinque", "Verissimo" (Canale 5) – siano pensati per le casalinghe, i pensionati, gente semplice, che si accontenta, uno sforzo in più da parte degli intervistatori sarebbe gradito. A tutti i Max Lazzari della tivù dovrebbero proibire certe domandine consunte, peggio di vecchie scarpe economiche. Poi però vedi il comunista Sansonetti dalla D'urso, ospite Azouz Marzouk, e per la rabbia superi anche l'insipienza delle do-mandine di comodo.

E-mail: **lettere@metroitaly.it**

L'oroscopo
di Cristina Bellardi Ricci

Ariete 21/3–20/4. Alcuni astri vi costringono a evitare imprudenze e pensare prima di parlare, specie se siete degli ultimi giorni. E' arrivato il momento di riposare. Fine settimana intrigante ma faticoso.

Toro 21/4–21/5. Mercurio è di nuovo vostro amico, la Luna lo diviene oggi, Marte lo è già. Vuol dire che la giornata e il fine settimana sono buoni. Probabile breve viaggio: Sera e amore molto bene.

Gemelli 22/5–21/6. Sole e Giove vi fanno sognare evasioni o viaggi che, non è da escludere, metterete in pratica molto presto. Vita di relazione animata e sera interessante, come il fine settimana.

Cancro 22/6–22/7. Nel lavoro premia la tenacia, in amore vi aiuta Venere, che assicura schiarite o gratifiche. La voglia di cambiare e l'imprudenza potrebbero penalizzare. Converrebbe darsi tregua!

Leone 23/7–22/8. Sole e Giove costringono a curare di più la salute ed evitare polemiche in casa o con i collaboratori. Il fine settimana è interessante ma non trascurate gli affetti, sera interessante.

Vergine 23/8–22/9. Siete appoggiati dalla Luna, Marte e Mercurio, così avete l'opportunità di trascorrere una giornata e un fine settimana buoni. Dimenticate le noie se ne riparla lunedì! Meno egoismo.

Bilancia 23/9–22/10. Astri veloci vi rendono aggressivi e polemici. Avete però intuito che il vento sta cambiando e in casa ci sono novità interessanti. Lunedì l'umore sarà migliore, ora distraetevi, riposo.

Scorpione 23/10–22/11. Luna, Mercurio, Venere e Marte sono gli astri che assicurano una giornata e un fine settimana piacevoli, se non peccate di presunzione e non trascurate la salute. Sera ottima.

Sagittario 23/11–21/12. Spendete un po' troppo e trascurate gli affetti, forse perché avete recuperato la fiducia e l'ottimismo che vi permettono d'affrontare noie e cambi con più convinzione. Sera diversa.

Capricorno 22/12–20/1. La Luna, Mercurio e Marte, nel segno, Venere sestile regalano una giornata e un fine settimana più che mai piacevoli. In amore non vi si nega nulla, nel lavoro siete più sicuri.

Acquario 21/1–18/2. Buon compleanno. Di recente avete visto vacillare molte delle vostre certezze, ma ora avete capito che potete ottenere ciò cui aspirate. Siete ancora troppo dubbiosi e prudenti.

Pesci 19/2–20/3. Venere nel segno, Luna, Mercurio e Marte sestili vi scuotono dal torpore in cui vi siete cacciati e assicurano una giornata e un fine settimana davvero piacevoli. Sfruttate l'intuito.

L'uomo del tempo
di Alessio Grosso

Sabato tempesta di vento sul Tirreno

Una depressione sull'Italia nel fine settimana porterà molto vento e pioggia quasi ovunque, neve abbondante sulle Alpi e, da sabato, anche in Appennino. Le temperature caleranno domenica ma saremo confortati dal ritorno del sole. Lunedì invece altra neve al Nord con fiocchi anche sulla Val Padana occidentale, specie in mattinata. Da martedì le condizioni del tempo tenderanno a migliorare sensibilmente.

WWW.METEOLIVE.IT

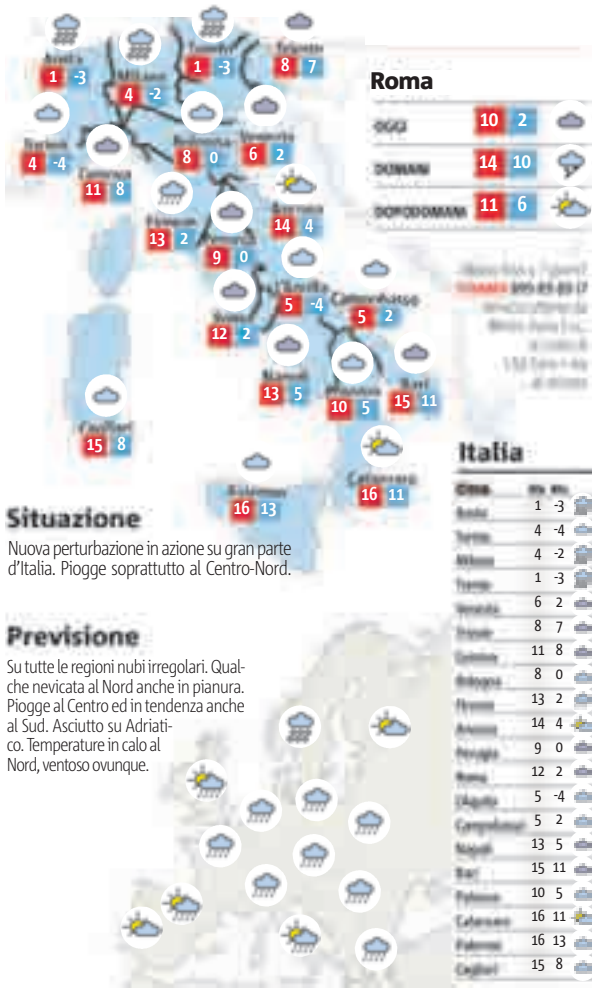

Parole crociate

1	2	3	4	■	5	6	7	8	9	10	■	11
12				■	13						■	
14			■	15						■	16	
17		■	18						■	19		
	■	20						■	21			
22	23						■	24				
25						■	26					
27					■	28						
29				■	30						■	
31			■	32						■	33	
34		■	35						■	36		
	■	37						■	38			
39												

Orizzontali

1. Variazione - **12.** Uno dei profeti minori - **13.** Rilevare - **14.** Se abbaia... non morde - **15.** Cosmetico per attori - **16.** In quel luogo - **17.** Pari negli erari - **18.** Il Palazzo dei senatori - **19.** L'articolo davanti a Vegas - **20.** Bacile - **21.** Il Dillon dello schermo - **22.** Famoso storico greco - **24.** Si mette sulla groppa del mulo - **25.** Lo era Allende - **26.** Lou attore - **27.** Ardire - **28.** L'anarchico italiano che uccise Carnot - **29.** Venuta al mondo - **30.** In sanscrito significa "strumento del pensiero" - **31.** Fiume giapponese dell'isola di Honshu - **32.** Il nome antico dell'isola di Creta - **33.** Frosinone (sigla) - **34.** Però - **35.** Specialità podistica - **36.** Spiazzo rustico - **37.** L'intelligence di Israele - **38.** La Edith di "La vie en rose" - **39.** Lo fece l'equipaggio del Bounty.

Verticali

1. Economia aggregativa - **2.** Sharif dello schermo - **3.** Il fiume dei cosacchi - **4.** Isernia (sigla) - **5.** Non pubblicato - **6.** Libro sacro dei musulmani - **7.** Particella microscopica - **8.** Culla formata da una cesta - **9.** Andare in breve - **10.** Due compagni a bridge in breve - **11.** Scrittore di "lettere" - **15.** Il Vecchio era il Censore - **16.** Bianchi, nivei - **18.** Vino isolano portoghese - **19.** Radiografia - **20.** C'è anche quella lavica - **21.** Comune del Piemonte - **23.** Manifestazione d'ilarità - **24.** Città della Corsica - **26.** Così è un'anima ingenua - **28.** Vivace danza francese - **30.** Popolazione stanziata nel bacino del Fucino - **32.** L'insieme degli attori di un film - **33.** Un'industria italiana - **35.** Caramella morbida - **36.** Fiume francese - **37.** Marina Militare (sigla) - **38.** La coperta meno corta.

Del numero precedente

A	F	O	N	O	■	B	A	S	S	A	N	I
D	A	N	I	L	O	■	A	R	A	R	A	T
D	R	I	N	A	■	P	■	L	A	T	T	A
O	R	C	A	■	S	A	I	■	R	I	A	L
R	O	I	■	S	I	S	M	A	■	G	L	I
M	W	■	M	I	S	S	I	T	A	L	I	A
E	■	S	A	L	T	A	T	O	R	I	■	N
N	A	P	O	L	E	T	A	N	O	■	L	I
T	E	E	■	A	M	O	R	E	■	L	I	Z
A	R	C	O	■	A	I	E	■	S	U	E	Z
R	A	I	N	A	■	A	■	S	O	N	D	A
S	T	A	D	I	O	■	B	U	D	G	E	T
I	O	L	A	N	D	A	■	B	O	A	R	O

«Malpensa, Italia» Raidue ore 23.40
Parte stasera il programma di Gianluigi Paragone (foto) dedicato al Nord

Stasera in TV. venerdì 23 gennaio 2009

RaiUno

6.45 **Unomattina** Attualità
10.00 **Verdetto finale** Attualità
10.50 **Appuntamento al cinema** Rubrica cinematografica
11.00 **Occhio alla spesa** Attualità
11.25 **Tg1. Che tempo fa**
12.00 **La prova del cuoco** Varietà
13.30 **Telegiornale**
14.00 **Tg 1 Economia** News
14.10 **Festa italiana** Attualità
16.15 **La vita in diretta** Attualità
18.50 **L'eredità** Gioco
20.00 **Telegiornale**
20.30 **Affari tuoi** Gioco

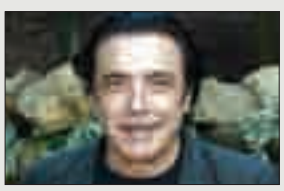

21.10 Ciak... si canta!
Varietà. *Terza puntata della gara canora condotta da Eleonora Daniele e nata da un'idea di Gianni Ippoliti. Con la partecipazione di Nino Frassica*

23.15 **Tg 1** Notiziario
23.20 **TV 7** Attualità
0.20 **L'appuntamento** Attualità
0.50 **Tg 1 Notte. Le idee. Che tempo fa**
1.25 **Appuntamento al cinema** Rubrica

RaiDue

13.30 **Tg2 Costume e società** Attualità
13.50 **Tg2 Sì, Viaggiare** Attualità
14.00 **X Factor** Varietà
14.45 **Italia allo specchio** Attualità
16.15 **Ricomincio da qui** Attualità
17.20 **Law & Order** Telefilm
18.05 **Tg 2 Flash L.I.S.** Notiziario
18.10 **Tg sport** Rubrica sportiva
18.30 **Tg 2** Notiziario
19.00 **X Factor** Varietà
19.35 **Squadra Speciale Cobra 11** Serie
20.30 **Tg2 -20.30** Attualità

21.05 Desperate Housewives
Telefilm. *Adele, la madre di Mike, arriva in visita a casa di Susan e inizia a darle istruzioni per diventare una moglie più competente*

23.25 **Tg2** Notiziario
23.40 **Malpensa Italia**
1.15 **Tg Parlamento** Attualità
1.25 **X Factor** Reality show
2.00 **Appuntamento al cinema** Rubrica cinematografica

RaiTre

14.20 **Tg 3. Meteo 3**
14.50 **Tgr Leonardo** Attualità
15.00 **Tgr Neapolis** Magazine
15.10 **Tg 3 Flash Lis** News
15.15 **Trebisonda** Programma per bambini
17.00 **Cose dell'altro Geo** Documentari
17.50 **Geo & Geo** Doc.
19.00 **Tg 3. Tg Regione. Tgr Meteo** Notiziario
20.00 **Blob** Videoframmenti
20.10 **Agrodolce** Soap Opera
20.35 **Un posto al sole** Soap Opera
21.05 **Tg3** Notiziario

21.10 Mi manda Raitre
Attualità. *Le denunce dei cittadini trovano voce nel programma di Andrea Vianello e aiuto in Anna Bartolini del Consiglio dei consumatori*

23.10 **Parla con me** Talk-show
24.00 **Tg 3 Linea notte** Notiziario
0.10 **Tg Regione. Meteo** Notiziario
1.00 **Appuntamento al cinema** Rubrica

Canale5

11.00 **Forum** Attualità
13.00 **Tg 5. Meteo 5**
13.40 **Beautiful** Soap Oper
14.05 **Grande fratello 9 - Pillole** Reality show
14.10 **CentoVetrine** Soap Opera
14.45 **Uomini e donne** Talk-show
16.15 **Amici** Reality show
16.55 **Pomeriggio Cinque** Attualità
18.05 **Grande fratello 9** Reality show
18.50 **Chi vuol essere milionario?** Gioco
20.00 **Tg 5. Meteo 5**
20.30 **Striscia la notizia** Varietà satirico

21.10 Arcizelig
Varietà. *Terza puntata per lo spettacolo nel quale i comici si alternano ai mattatori della serata Claudio Bisio e Vanessa Incontrada*

23.45 **Matrix** Attualità
1.30 **Tg5 Notte** Notiziario
2.00 **Striscia la notizia**
2.45 **Amici** Reality show
3.45 **Grande fratello** Reality show
4.15 **Squadra emergenza** Telefilm

Italia1

12.25 **Studio Aperto. Meteo** Notiziario
13.00 **Studio Sport** Rubrica
13.40 **Cartoni animati**
14.30 **I Simpson**
15.00 **Paso Adelante** Tf
15.50 **Smallville** Telefilm
16.40 **Drake & Josh** Telefilm
17.10 **Cartoni animati**
18.30 **Studio Aperto. Meteo** Notiziario
19.00 **Studio Sport** Rubrica sportiva
19.35 **Tutto in famiglia** Telefilm
20.05 **Camera cafè** Varietà
20.30 **La ruota della fortuna** Gioco

21.10 Shadow Man - Il triangolo del terrore
Film. *Un ex agente della Cia sta contrabbandando, senza saperlo, un virus letale. Si troverà al centro di un intrigo internazionale*

23.10 **Dirty Sexy Money** Telefilm
1.00 **Poker1mania** Sport
2.00 **Studio Sport** Rubrica
2.25 **Studio aperto - La giornata** Notiziario
2.35 **Ciak speciale "Mar nero"**

Rete4

10.30 **Bianca** Soap Opera
11.30 **Tg 4 - Telegiornale**
11.40 **My Life** Soap Opera
12.40 **Un detective in corsia** Telefilm
13.30 **Tg 4 - Telegiornale**
14.05 **Il tribunale di Forum** Attualità
15.00 **Wolff - Un poliziotto a Berlino** Telefilm
15.55 **Gli invincibili** Film (avv., 1947)
18.35 **Tempesta d'amore** Soap Opera
18.55 **Tg 4 - Telegiornale**
19.35 **Tempesta d'amore** Soap Opera
20.20 **Walker Texas Ranger** Telefilm

21.10 Tempesta d'amore
Soap Opera. *André si difende da Charlotte che lo accusa di essere stato in combutta con Fiona nell'omicidio di Obote*

23.25 **The Forgotten** Film (thriller, 2004)
1.15 **Tg 4 Rassegna stampa** News
1.40 **Clip parade** Musicale
2.55 **La sceriffa** Film
4.30 **Peste e corna e gocce di storia** Attualità

800 633 223
DODGEJOURNEY.IT

GRAB LIFE

DODGE

PentaMark

Dodge Journey. For extra strong families.

La versatilità di **5** o **7 posti**, lo spazio di 120 Gb, l'efficienza del motore 2.0 turbodiesel con filtro antiparticolato di serie per contenere tutta l'esuberanza della tua famiglia. A partire da **25.540 euro**.

DODGE JOURNEY TI ASPETTA DAL VIVO, IL **23, 24** E **25 GENNAIO**

CON iPod DI SERIE

Dodge è un marchio Chrysler LLC.

Consumi da 6,5 a 7,0 litri/100 km (ciclo combinato). Emissioni CO2 da 172 a 186 g/km.

iPod è un marchio registrato di Apple, Inc., negli Stati Uniti e in altri Paesi.