metro

THE SHOEVENT

fieramilano
NUOVO QUARTIERE RHO

MILANO 18/21 SETTEMBRE 2011
COLLEZIONE PRIMAVERA/ESTATE 2012

MICAM
SHOEVENT

IN CONTEMPORANEA
MIPEL
THEBAGSHOW

Segreteria MICAM • Via Monte Rosa, 21 • 20149 MILANO • ITALY • Tel. +39/0243829.1 • fax +39/0243829233
E-mail: segreteria@micamonline.com • www.micamonline.com

dal 16 al 21 Settembre visita il **MICAM POINT** in Via Borgonuovo 1 a Milano
l'ingresso è gratuito e aperto a tutti! Sarà una shopping experience indimenticabile! Ti aspettiamo.

from 16 to 21 September, visit the **MICAM POINT** in Via Borgonuovo 1, Milan
entry is free and open to everyone! We look forward to seeing you at this unforgettable shopping experience!

MICAM
SHOEVENT

MICAM POINT MILANO CENTRO

VIA BORGONUOVO 1, 20121 MILANO

INGRESSO GRATUITO E APERTO A TUTTI, VI ASPETTIAMO!

tutti i giorni
dal 17 al 20 settembre
dalle 10.00 alle 20.00

4 BLOGGER SOLO PER TE!
Un intero guardaroba di calzature italiane
a tua disposizione. Entra, sceglile e indossale:
verrai fotografato e postato in tutto il mondo!

CONOSCI IL TUO PIEDE?
Misurazione del piede ed analisi della camminata.
Consulto ortopedico in alcuni momenti
della giornata nella nostra FEETness Room.

sabato 17 settembre
dalle 10.00 alle 20.00

YOU! TREND SETTER!
La shopping experience dedicata
al pubblico giovane
e alle scuole di moda.

domenica 18 settembre
ore 11.00

ADVANCED STYLE DAY!
La shopping experience riservata
a signore e signori over '60
che non rinunciano allo stile.

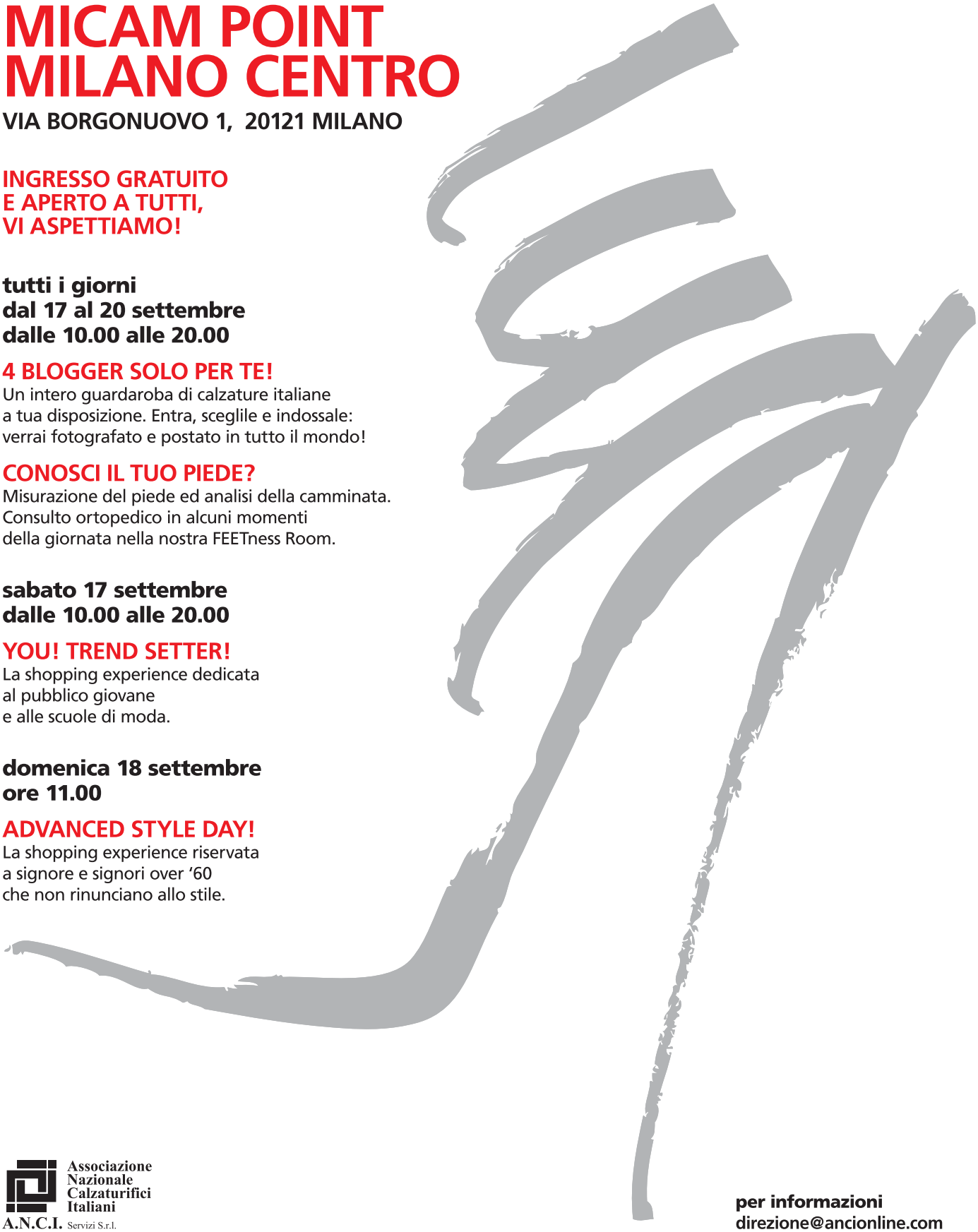

Associazione Nazionale Calzaturifici Italiani
A.N.C.I. Servizi S.r.l.

per informazioni
direzione@ancionline.com

BERGOMI: "INTER, CI VUOLE TESTA"
SNEIJDER IN BILICO CONTRO LA ROMA {Sport}

STEWART COPELAND
"IL MIO BEN HUR"
{Spettacoli}

il quotidiano gratuito

metro®

MILANO
venerdì 16 settembre 2011
www.metronews.it

Min 20°
Max 30°

Metro è stampato su carta riciclata

Primi rincari nel weekend

Ieri la protesta dei primi cittadini contro la manovra che mette a rischio i servizi Effetto Iva già nei prossimi giorni Ocse: metà dei giovani italiani sono precari L'intervento delle banche centrali dà fiato alle Borse {Primo piano}

Intercettazioni bollenti

Berlusconi "La Arcuri si rifiutò"

Caso Tarantini: centomila intercettazioni. Nastri illegali e Unipol: chiesto rinvio a giudizio per il premier {Italia }

ATM Lineadiretta {pag. 12}

Cambia l'Ecopass Tutte le ipotesi

L'assessore Maran presenta oggi in giunta le linee guida dell'Ecopass che da gennaio pagheranno tutti {Milano}

Libia. Bagno di folla per Cameron e Sarkozy

Riparte la corsa all'oro nero

Visita in coppia ieri in Libia per Sarkozy e Cameron accolti dalla popolazione entusiasta. I due leader mettono così il cappello sulla "liberazione" dal dittatore Gheddafi, in un momento in cui si stanno ripartendo le trattative per lo sfruttamento delle risorse del Paese, in primo luogo il petrolio. E l'Italia? L'Eni, il più grande investitore estero, è pronta a riaprire l'oleodotto, ma i politici sono occupati dagli affari interni {Mondo}

▶ Nicolas Sarkozy e David Cameron stringono mani a Bengasi.

FRANCE PRESSE

barometro

In questi giorni a sfogliare un giornale ti prende male, tra Borse in picchiata, disoccupati in crescita, tasse in arrivo, tagli ai servizi e crollo delle nascite. La Arcuri che avrebbe detto di no a Berlusconi rinunciando a Sanremo ti diventa per forza una buona notizia. No, dai, non può essere così grigia. Per tirarci un po' su, abbiamo cercato e trovato 6 notizie buone davvero (nelle cronache). Ma 'sta nuttata, non passa mai?

pagina a cura di Stefania Divertito; stefania.divertito@metroitaly.it

1 news

Intercettazioni

Il governo accelera

ROMA. Intercettazioni pubblicabili se "rilevanti"; proroghe di 15 giorni; ricetrasmittenti anche in auto o in uffici. Sono alcune novità del ddl intercettazioni in Aula e di cui il governo vorrebbe accelerare l'iter. METRO

Estrazioni - 15/09/11

Naz.	12	46	74	25	45
Bari	40	51	39	7	29
Cagliari	88	72	12	1	76
Firenze	7	8	77	17	56
Genova	25	31	6	89	33
Milano	58	64	13	60	78
Napoli	20	60	38	28	84
Palermo	26	1	59	58	5
Roma	3	80	85	70	31
Torino	30	85	63	6	70
Venezia	39	38	20	46	66

10 e Lotto

1 7 20 26 31 39 51 60 72 85
3 8 25 30 38 40 58 64 80 88

SuperEnalotto

6 19 30 45 52 89
Jolly 7 Superstar 80

MONTEPREMI

Euro	2.629.124,71
Punti 6	-
JackPot	61.947.351,86
Punti 5+1	-
JackPot	-
Punti 5	23.198,16
Punti 4	274,24
Punti 3	14,55
5 stella	-
4 stella	27.424,00
3 stella	1.455,00
2 stella	100,00
1 stella	10,00
0 stella	5,00

LaPresse-L'Ego

Premier e prostitute Otto gli indagati

Tra di loro "l'Ape Regina" Sabina Began. Il no della Arcuri a Gianpi

BARI Sono una trentina, senza contare quelle non identificate, le donne che l'imprenditore pugliese Gianpaolo Tarantini con altre sette, avrebbe reclutato per indurle alla prostituzione con persone dalle quali pensava di ottenere favori. Arriva a questa conclusione l'indagine della Procura di Bari che ha notificato otto avvisi di garanzia. Tra gli indagati la cosiddetta "Ape Regina", Sabina Degan, la favorita di Berlusconi.

▶ Sabina Began.

In una ventina di casi le donne sarebbero state inviate nelle varie residenze (a Roma-Palazzo Grazioli, Milano, Sardegna) del presidente del Consiglio Silvio Berlusconi. Alle ragazze sarebbero state quasi sempre pagate le spese di viaggio e soggiorno e messe a disposizione delle auto per le trasferte.

«Chi mi porti stasera?». Lo avrebbe detto il premier Berlusconi al telefono a Gianpaolo Tarantini in una delle centomila telefonate intercettate. Ci sarebbero anche diversi consigli che Gianpi rivolse alle ragazze che devono incontrarlo: «Non metterti i tacchi», è uno degli inviti ripetuti.

In due telefonate si parla anche dell'attrice Manuela Arcuri: nel primo caso Tarantini le avrebbe proposto di prostituirsi in favore di Berlusconi, promettendole che l'avrebbe favorita per la conduzione di Sanremo. Ma lei si rifiutò. Poi ci avrebbe riprovato, prospettandole la possibilità di un interessamento di Berlusconi, (sollecitato dalla stessa Arcuri), per consentire la partecipazione del fratello a una trasmissione televisiva. Ma anche in questo caso, picche.

METRO

Centomila intercettazioni: Berlusconi alle corde

Escort e ricatti

▶ Il memoriale
Cinque pagine di memoriale scritte da Berlusconi il 12 settembre e consegnato alla Procura di Napoli che sta svolgendo indagini su una presunta estorsione al premier. «Dopo il suo arresto **Tarantini** e la moglie mi scrissero delle accorate lettere e mi fecero sapere di essere in gravissime difficoltà economiche».

Filone appalti

▶ Finmeccanica
Ha portato alle dimissioni di Paolo Pozzessere, direttore commerciale di **Finmeccanica**, il filone di indagini sul presunto ricatto a Berlusconi. Tra le telefonate intercettate, dialoghi che fanno ipotizzare la corruzione di esponenti della società nei confronti di rappresentanti di governi esteri per ottenere gare.

Scalata alla Bnl

▶ La vicenda Bnl
Il Gip di Milano ha ordinato la richiesta di rinvio a giudizio per Berlusconi per concorso in rivelazione di segreto d'ufficio per la fuga di notizie sull'intercettazione tra **Giovanni Consorte** e Piero Fassino ai tempi della scalata alla Bnl, la telefonata fu pubblicata da Il Giornale della famiglia Berlusconi.

Caso Ruby

▶ Concussione
Il processo si è aperto il 6 aprile a Milano. Berlusconi è accusato di concussione, per le pressioni che avrebbe esercitato alla questura di Milano per far rilasciare **Ruby**, e di prostituzione minorile, in relazione agli atti sessuali che avrebbe compiuto con la minorenne marocchina in cambio di denaro e regali.

Bimba bruciata

FERRARA Il corpicino senza vita di una neonata di non più di due giorni, avvolto in un asciugamano cui è stato dato fuoco, è stato ritrovato da un cane in una sterrata autostrada e fiume a Poggio Renatico. METRO

Yahoo sconfitta

MILANO Il Tribunale di Milano ha stabilito che la diffusione non autorizzata di video di Mediaset su Yahoo costituisce violazione del diritto di autore. L'8 ottobre sarà stabilito il risarcimento. METRO

La lista gay

ROMA Il 23 sarà online una lista di politici omosessuali. Parola di Aurelio Mancuso, di "Equality Italia" che, dopo la bocciatura della legge sull'omofobia, vuole inchiodare i politici omosessuali omofobi. METRO

Mi consenta

ACCUSE BIGOTTE

Monica Spedaliere, responsabile comunicazione di Fracomina.

Fracomina è un marchio di abbigliamento molto noto tra i giovani. L'ultima campagna pubblicitaria, però, fatta di cartelloni con giovani escort, vergini e riferimenti piccanti ad Adamo ed Eva ha scatenato il putiferio. Non avete esagerato?
Suvvia. Parliamo di temi di cui i telegiornali sono intrisi. Non offendiamo nessuno.
Il sottosegretario Giovanardi non la pensa così, e ha chiesto all'Agcom di stopparvi.
Lo sappiamo. E quando abbiamo pensato alla campagna non immaginavamo tanto clamore.
Il Comune di Roma ha predisposto la rimozione dei manifesti. Che farete?
Ricorreremo al Tar del Lazio. In tanti Paesi queste tematiche, seppur delicate, sono trattate liberamente. Qui c'è un approccio bigotto.
Ma la comunicazione pubblicitaria non può affidarsi ad altro? Così il prodotto passa in secondo piano.
Non credo. Diciamola tutta: chi ci critica arriva a dire cose ipocrite perché forse si rispecchia in questi temi.

VALERIO MINGARELLI

Evasione a Locri

Boss scappa dall'ospedale

REGGIO CALABRIA Ha approfittato del ricovero in ospedale per una forma di anoressia ed è evaso. Antonio Pelle, boss dell'omonima cosca di San Luca, legato alla strage di Duisburg, da ieri è di nuovo latitante: non era piantonato. Inevitabili, divampano le polemiche, con la richiesta al Governo di riferire. La Procura di Locri ha avviato un'inchiesta sulla fuga. METRO

Trovare casa a Milano è più facile con Casa.it

N1 IN ITALIA www.casa.it

casa.it® il portale immobiliare n°1 in Italia

DIVENTA OGGI UN EX-FUMATORE

Davide è italiano e poco tempo fa si è innamorato. La "musa ispiratrice" che lo ha convinto a smettere di fumare è stata proprio la sua nuova ragazza. "Volevo essere l'uomo che desiderava, perché lei è fantastica. Non si merita di stare con qualcuno che puzza di portacenere. Quindi, adesso sto smettendo con iCoach!". Più del 30% degli iscritti a questo programma online gratuito riesce a smettere. Quando Davide si sarà completamente liberato dal vizio non puzzerà più di portacenere, e non solo: sarà più sano, più sicuro di sé e avrà risparmiato anche un sacco di soldi. Ma soprattutto, la sua ragazza sarà la più felice del mondo!

SMETTI DI FUMARE. DIVENTA IRRESISTIBILE.

Ricevi un aiuto gratuito.
Iscriviti ad iCoach su
www.exsmokers.eu

GLI EX FUMATORI SONO IRRESISTIBILI

Un'iniziativa della
Commissione europea

DIVENTA IRRESISTIBILE SU EXSMOKERS.EU

Pagina a cura di Valerio Mingarelli; economia@metroitaly.it

La manovra è legge I sindaci scioperano

Iva: aumenti già nel week end. Novemila primi cittadini contro i tagli

FINANZIARIA Dopo l'ok della Camera di mercoledì, il Capo dello Stato Napolitano ieri ha firmato il testo approvato da entrambi i rami del Parlamento. Il decreto da oltre 54 miliardi diventa dunque legge.

Rincari a giorni

Per l'aumento dell'Iva ordinaria dal 20% al 21% non bisognerà attendere la pubblicazione in Gazzetta: la novità è realtà da subito. Questione di giorni e su carburanti, vino, vestiario e scarpe i prezzi saranno rivisti all'insù. I consumatori lanciano l'allarme: un rapporto di Casper (firmato da Codacons, Adoc e altri, a lato il grafico) parla di 10 mila euro di rincari in 10 anni.

Sindaci: "Troppi tagli"

Adesione massiccia ieri per la protesta voluta dall'Anci contro la manovra: 9 mila sindaci hanno rimesso le deleghe ai rispettivi prefetti e al ministero dell'Interno. Per l'Anci la manovra costerà a ogni residente 136 euro in più, il 54,7% dei municipi italiani sarà costretto ad aumentare l'Irpef, mentre i comuni che aumenteranno comunque le imposte potrebbero essere ben 8 su 10. Tra i sindaci delle grandi città, ha aderito il 1° cittadino di Roma Alemanno , che ha dichiarato che così «rischiamo di non trovare più bus e tram alle fermate», e il sindaco di Torino Fassino, che ha bacchettato i sindaci della Lega per aver detto no alla mobilitazione. Il sindaco di Milano Pisapia ha dato appoggio all'Anci «lavorando». Si sono tolti la fascia tricolore anche i sindaci di Bologna, Firenze, Palermo, Genova, Venezia e altri.

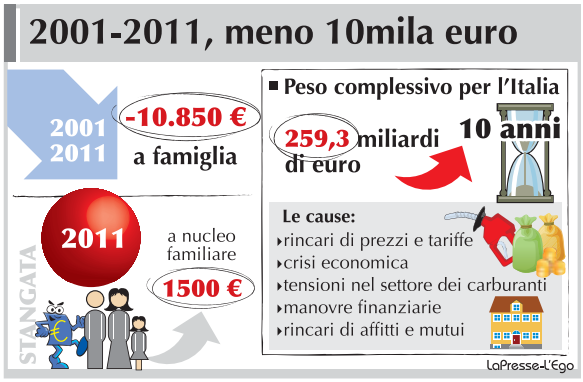

Confindustria allarma

Confindustria taglia le stime di crescita italiane per il 2011 a 0,7% e per il prossimo anno a 0,2%. «Per avere un Pil a +1,5% nel 2012 - dicono - sono necessari interventi per lo sviluppo che mancano nella manovra, basata più che altro sulle entrate. Ma il dato più preoccupante riguarderà la pressione fiscale, che raggiungerà il record storico del 43,7%».

Aiuti all'Euro

Le banche centrali Bce, Fed, Bank of England, Banca del Giappone e Banca nazionale svizzera hanno annunciato tre operazioni straordinarie per fornire liquidità in dollari a tre mesi alle banche europee. ● VA. MING.

la giornata sui mercati

FTSE Mib:	FTSE All Share:	FTSE Star:
+3,55% (14.642,72)	+3,24% (15.497,06)	+2,04% (9.828,18)

Valuta
Dollaro (1,379) Yen (105,6) Lira Sterl. (0,872)

Ocse: giovani italiani precari e sotto-pagati

CRISI In Italia un giovane su due è disoccupato, il rischio medio di povertà è in aumento e il welfare è fermo ai livelli del 1999. Non è lusinghiera la fotografia scattata dall'Ocse all'Italia nel suo Imployement Outlook. Da noi, il 27,9% dei giovani tra i 15 e i 24 anni è disoccupato e il 46,7% di chi invece lavora ha un impiego temporaneo. Il tasso di disoccupazione giovanile, riporta ancora l'Ocse, è più alto tra le donne, 29,4%, che tra gli uomini, 26,8%. Ed entrambi i dati sono superiori alla media dei 34 Paesi Ocse, rispettivamente del 15,7% e del 17,6%. Negativo il fronte salari: da noi la media è sotto i 37 mila euro annui, mentre la media Ocse è di 41 mila. «L'Italia deve fare di più» ammonisce l'organizzazione. Sui dati il commento di Napolitano: «Situazione difficile ma non dobbiamo atterrirci». ● METRO

Laurea inutile

Una donna su 4 svolge un lavoro dove non serve

Bachelor Una laureata italiana su 4, infatti, a distanza di 4 anni dalla laurea, svolge una mansione per cui non risulta necessaria. E' un'anticipazioni del II Rapporto Bachelor, che sarà presentato il 16 novembre, a Milano.

prezzi mini,
festa grande!

Promozione riservata ai titolari di Prénatal Card, richiedibile in negozio

Prénatal

Occasioni imperdibili su migliaia di articoli! dal 16 settembre al 3 ottobre

risparmi fino a 100€

Vivi due settimane di offerte e **risparmia subito fino a 100 €** sull'acquisto di articoli delle migliori marche.
E acquistando 2 capi denim, per te e i tuoi bimbi, **il meno caro lo paghi la metà!**

pagina a cura di Cristiana Salvagni; cristiana.salvagni@metroitaly.it

Oro nero, aperta la corsa per accaparrarselo

LIBIA. Non ha fatto in tempo il raìs a cadere che la caccia per aggiudicarsi i contratti petroliferi con il nuovo regime è già partita. Il prossimo mese Eni, il più grande investitore estero, riaprirà il proprio oleodotto. «Gli impianti sono in buone condizioni- spiega un portavoce- ma c'è un rischio: le mine lasciate dalle truppe del colonnello nei dintorni». Nel frattempo altre compagnie, e Paesi, partecipano a una frenetica gara per fare incetta di petrolio. Tanto che secondo Nuri Beroin, capo della compagnia petrolifera nazionale, la produzione tornerà ai livelli prebellici entro sei mesi.

Il Paese, che conta il 2% della produzione mondiale, ha ottimo greggio e lo vende bene. «Sotto Gheddafi la Libia era un posto complicato per fare affari» spiega Samuel Ciszuk, analista all'IHS Energy. «I contratti erano striminziti e il settore ha sofferto per decenni di investimenti scarsi».

Le compagnie che hanno fatto affari con Gheddafi devono ora rinnovare gli accordi. «Non credo varrà la regola della vendetta», spiega sotto anonimato un ex ambasciatore britannico. «Ma bisognerà vedere se queste relazioni avranno un prezzo». Mentre nuove compagnie sono a caccia di contratti. «È una gara per far ripartire la produzione -nota Ciszuk- la Libia dipende da quelle esportazioni».

● ELISABETH BRAW/MWN

Tripoli. Sarkozy e Cameron promettono aiuto nella caccia a Gheddafi

▶ Sarkozy, il capo del Consiglio nazionale transitorio Mustafa Abdul Jalil e Cameron.

AFP

Francia e Gb in visita a in Libia

La guerra «non è finita» e Francia e Gran Bretagna assisteranno il Cnt nella caccia a Gheddafi. Lo hanno promesso ieri Nicolas Sarkozy e David Cameron durante la prima visita ufficiale straniera nel Paese dopo la caduta del raìs. ● METRO

L'esperto

"Una grande manovra di sponsorizzazione"

INTERVISTA. Andrea Margelletti è presidente del Ce.S.I.

Francia e Gran Bretagna sono andate in Libia per «festeggiare la vittoria». Come esce l'Italia da una situazione di grande esclusa?

Il problema più che come uscirne è come entrarne! Sarkozy e Cameron sono andati a sponsorizzare le loro industrie per costruire infrastrutture e per i contratti energetici. L'Italia è troppo concentrata sui problemi interni: invece un serio impegno internazionale darebbe grandi ritorni economici.

Sempre di più sembra che l'intervento in Libia sia stata solo una manovra per redistribuire le risorse. È così?

No, quando uno stato si muove è sempre per una serie di motivi. Gran Bretagna e Francia volevano aumentare la loro influenza nell'area del Mediterraneo e hanno sfruttato il momento giusto.

Qual è lo scenario futuro più probabile per la Libia?

Uno scenario molto complesso, perché dovrà affrontare una lunga fase di normalizzazione. E non escludo che in questo sarà aiutata da una missione internazionale.

Dove si immagina il raìs?

Nel deserto, vicino a una eventuale via di fuga.

● CRISTIANA SALVAGNI

Notizie in breve

Buco ozono

POLO NORD. Un calo improvviso, una perdita record del 40% in Artico per il buco dell'ozono. Lancia l'allarme il programma per l'Ambiente delle Nazioni Unite. In Antartide la situazione è migliorata ma nel 2011 è sull'Artico che si registra una perdita record di ozono. ● METRO

Torna Willow

USA. Un gatto di nome Willow, scomparso da una casa in Colorado, vicino le Rocky Mountains, cinque anni fa, è stato ritrovato in una strada di Manhattan e presto sarà riconsegnato alla famiglia. Come abbia potuto percorre oltre 2mila km e quali avventure gli siano capitate resta un mistero. ● METRO

Nuovi delfini

AUSTRALIA. Gli scienziati hanno scoperto che una colonia di delfini che vive attorno a Melbourne appartiene a una specie mai vista prima. La nuova specie è stata battezzata "Tursiops australis". ● METRO

Danimarca. In vantaggio la socialdemocrazia

▶ La socialdemocratica Helle Thorning Schmidt, 45 anni.

AFP

Il primo premier donna

Socialdemocratici in testa nelle elezioni parlamentari secondo gli exit poll diffusi prima della chiusura delle urne. Secondo i sondaggi il partito guidato da Helle Thorning-Schmidt si assicurerebbe 93 dei 179 seggi del Parlamento. Helle sta così per diventare il primo premier donna danese. ● METRO

Rivendica le proprietà degli Inca

METRO

▶ Il sito di Machu Picchu.

PERÙ. Un risarcimento in cambio della proprietà di Machu Picchu. È la richiesta di Edgar Echegaray Abril, cittadino di 70 anni che si dichiara proprietario del sito archeologico Inca e che da 7 anni sta portando avanti una battaglia legale contro lo stato. Abril è infatti in possesso dell'atto di vendita, datato 14 giugno 1910, che prova come la sua famiglia abbia acquistato la tenuta con le rovine Inca. Una tenuta venduta nel 1944, a esclusione però della zona con le rovine, destinate all'esproprio. La confisca però non è mai stata ufficializzata e per rivendicare i propri diritti Abril si è ora rivolto all'Unesco. ● METRO

Passaporti, ecco il sesso "indefinito"

METRO

▶ Il nuovo sesso è "X".

AUSTRALIA. Maschio, femmina o "X". È il nuovo tipo di sesso che possono scegliere, sui passaporti, i transessuali e gli ermafroditi australiani. Per scegliere la nuova opzione "indeterminata" basterà mostrare un certificato medico, e quindi non sarà necessario esser stati prima sottoposti a un'operazione sessuale completa per il cambio di sesso. Secondo la senatrice Louise Pratt la misura, con validità immediata, aiuterà tutti coloro che hanno problemi quando viaggiano, perché la loro apparenza non corrisponde a ciò che è scritto sul documento. ● METRO

Chrysler, nessun accordo

AP/LAPRESSE

▶ Il sindacalista Bob King.

USA. Niente accordo entro la scadenza per il nuovo contratto dei lavoratori della Chrysler: così l'ad di Fiat, Sergio Marchionne, ha chiesto a sorpresa al sindacato dei metalmeccanici statunitensi (la United Automobile Workers, Uaw) l'estensione di una settimana dei termini dell'accordo. Secondo la stampa statunitense, Marchionne ha inviato una lettera dai toni piccati al presidente della Uaw, Bob King, dopo che il leader sindacale aveva trascorso l'intera giornata in trattative con la General Motors invece che con la Chrsyler. Nessuna risposta dall'Uaw. ● METRO

Progressi per il nuovo governo

AP/LAPRESSE

▶ Elio Di Rupo.

BELGIO. Un accordo fra otto partiti sulla questione più controversa della crisi politica belga, quella dei diritti delle minoranze francofone nei comuni fiamminghi della "banlieue" di Bruxelles, è stato raggiunto mercoledì notte. Come ha detto il socialista francofono di origini italiane Elio Di Rupo, incaricato dal re Alberto II di formare un nuovo governo, è «il primo passo decisivo» per uscire da una crisi che dura ormai da 459 giorni. Ieri pomeriggio i rappresentanti degli otto partiti che dovrebbero formare un nuovo governo si sono di nuovo riuniti. ● METRO

Pagina a cura di Lorenzo Grassi; italia@metroitaly.it

6 buone notizie! (per tirarsi su...)

Buonumore in pillole

Cioccolato

USA Il cioccolato fondente, grazie alla presenza di "epicatechina", ha lo stesso effetto dello sport: rinforza i muscoli e li mantiene "giovani". È il risultato di una ricerca (per ora soltanto sui topi) della Wayne State University di Detroit. ● METRO

Super alghe

ITALIA Le micro-alghe Botryococcus braunii e Scenedesmus obliquus abbattono del 90% azoto e fosforo presenti nelle acque di scarico. Lo rivela un test dell'Università Federico II nel golfo di Napoli. Con le alghe si può poi produrre biodiesel. ● METRO

Fukushima

GIAPPONE Al largo di Fukushima - funestata dall'incidente alla centrale nucleare - sarà realizzato entro il 2015 un grande impianto eolico per ricostruire la regione promuovendo l'energia pulita e rinnovabile. ● METRO

Ogni giorno sopravvivono 12 mila bambini in più

USA Rispetto al 1990, lo scorso anno sono morti ogni giorno nel mondo 12 mila bambini in meno. Secondo i dati presentati ieri dall'Unicef e dall'Organizzazione mondiale della sanità, il numero di bambini sotto i cinque anni che muoiono ogni anno è sceso da oltre 12 milioni di venti anni fa a 7,6 milioni nel 2010. Il tasso di mortalità è diminuito di oltre un terzo, passando da 88 a 57 decessi ogni mille nati vivi.

Ad incoraggiare è anche il miglioramento della situazione nell'Africa Subsahariana, la regione più a rischio del mondo (un bambino su otto muore prima dei cinque anni): la velocità del calo nel tasso di mortalità infantile è in costante aumento e questo ritmo è raddoppiato, passando dall'1,2% l'anno nel periodo 1990-2000 al 2,4% l'anno nel periodo 2000-2010. ● METRO

▶ Campagna Unicef contro la mortalità infantile.

UNICEF

Fotovoltaico

Italia batte Germania

ITALIA Quest'anno - secondo stime Epia - l'Italia supererà per la prima volta la Germania come capacità fotovoltaica installata, conquistando un primato mondiale, e sarà il primo Paese europeo a pareggiare il costo tra il kWh fotovoltaico e quello generato da fonti convenzionali. ● METRO

Medicina

▶ Una incoraggiante ricerca scientifica.

UNICEF

Svolta sul vaccino contro la malaria

USA La malaria ogni anno colpisce centinaia di milioni di persone in tutto il mondo e causa un milione di vittime. Ora una ricerca della University of California e della Stanford Medical School apre la strada ad un possibile vaccino. Gli scienziati hanno scoperto infatti la sostanza chimica grazie alla quale il parassita responsabile della malattia sopravvive e prolifera nel sangue umano. Si può dunque ipotizzare di somministrare una forma "attenuata" del parassita - privata degli elementi che gli permettono di produrre la sostanza necessaria a sopravvivere - per immunizzare da successive esposizioni. ● METRO

Solo CMB può offrire tanta qualità e tecnologia, in classe A, a 2.750 € al MQ.

PROPRIETARIO CON 550 €al mese

INVESTI SUL TUO FUTURO, SCEGLI CMB.

Oggi fra le prime dieci imprese costruttrici italiane, **CMB ti offre i suoi 103 anni di storia e di esperienza, a garanzia della massima affidabilità e competenza**. Un motivo in più per scegliere la tua nuova casa alle **Residenze Giardini Milano Life**, il signorile complesso che CMB sta costruendo a Segrate, vicinissimo a Milano, progettato per il tuo benessere con criteri eco-compatibili e certificato nella **prestigiosa classe energetica A.**

Due, tre o più locali da 2.750* al MQ, con pagamenti personalizzati al 100%, garantiti da fideiussione, a partire da soli 550** € al mese.
Chiamaci e parliamone. Farti diventare proprietario è il nostro mestiere.

RESIDENZE

GIARDINI MILANO® LIFE

vorrei vivere qui. E tu?

CLASSE A

** Esempio di appartamento bilocale L1-F.1.2, imponibile di € 167.700 con pagamento così suddiviso: 1. contestualmente alla prenotazione € 2.000; 2. contestualmente al compromesso € 10.000; 3. nei primi 2 anni € 13.200 in 24 rate mensili da € 550 cd.una; 4. saldo alla consegna € 142.500 tramite mutuo in 30 anni a tasso variabile (TAN 2,20% - TAEG 2,33%) con rata mensile da € 550 cd.una.

cmbcasa.it info 02 21.35.468 - www.giardiniMilanoLife.it

301658 annuncio di natura pubblicitaria con finalità promozionali. * prezzo imponibile al mq.

pagine a cura di Simona Mantovanini e Andrea Sparaciari; scrivete a milano@metroitaly.it

& milano

Ecopass: si paga tutti da gennaio

Maran: se fosse sospeso, +20% di traffico

TRAFFICO Il futuro di Ecopass? Oggi ne sapremo un po' di più, visto che l'assessore alla Mobilità Pierfrancesco Maran presenterà in giunta le linee guida sul provvedimento che divide la città. Ogni ragionamento, spiega l'assessore «Parte da una certezza: sospendere l'Ecopass all'interno della Cerchia dei Bastioni significherebbe far aumentare il traffico di un 20%». Un aumento che andrebbe contro il volere della Giunta e, soprattutto, contro l'esito dei referendum. «Inoltre, a gennaio - continua Maran - partiranno anche i cantieri della M4, che taglieranno in due Milano. Prenderemo quindi provvedimenti che dovranno abbattere significativamente il traffico».

Scontata la sospensione, è altrettanto sicura anche la trasformazione da gennaio di Ecopass in congestion charge. Cioè, chi entra paga, indipendentemente dal tipo di veicolo. «La settimana prossima incontrerò le associazioni di categoria (leggi commercianti che vedono come il fumo negli occhi il provvedimento, ndr) per decidere insieme i metodi migliori», dice Maran. È quasi sicuro che a loro proporrà, insieme con l'assessore alle Attività Produttive D'Alfonso, una tariffa scontata.

● ANDREA SPARACIARI

▶ Uno dei varchi Ecopass sulla Cerchia dei Bastioni.
NEWPRESS

Le ipotesi

Sono tre i progetti allo studio del Super Ecopass

- **Il ticket indifferenziato:** stessa cifra per tutti.
- **Il pedaggio stagionale:** pagherebbero tutti seguendo le date (decise della Regione) dei provvedimenti antismog (15 ottobre-15 aprile).
- **Fasce orarie:** la tariffa varia a seconda dell'ora, si pagherebbe di più nelle ore di punta.

Navigli, stop isola

Per il 2012 subito tavolo movida

MOVIDA Da domenica i Navigli verranno riaperti al traffico e, dopo quasi tre mesi di pedonalizzazione, è tempo di bilanci. Controlli più serrati, maggior rispetto degli orari da parte dei commercianti, meno proteste dei residenti, ma anche meno soldi nelle tasche degli avventori. «La crisi si è fatta sentire. La gente c'è stata ma ha speso meno», ha commentato Giuseppe Gissi, rappresentante dell'Epam. Soprattutto, però, è migliorato il rapporto tra residenti e amministrazione. «Abbiamo cercato di ascoltare tutti» ha detto il Presidente del Consiglio di Zona 6, Gabriele Rabaiotti, che ha promesso di costituire un tavolo con i Comitati per pianificare l'isola 2012 già da fine settembre. «Ottima decisione» commenta Ana Brala del Comitato Navigli, mentre un'altra residente di ferro, Marina Varriano, ammonisce: «Il Naviglio Pavese deve essere riqualificato». ● TOMMASO TAFI

10%

È il calo dello scontrino medio battuto sui Navigli quest'estate. Calo compensato dal meteo clemente che ha permesso di lavorare 80 giorni.

Mancano 450 milioni

COMUNE Nuovo allarme conti per il bilancio 2012. Secondo l'assessore Tabacci, intervenuto ieri al consiglio straordinario indetto (nel giorno dello "sciopero dei sindaci") per discutere degli effetti della manovra del Governo, nel 2012 spariranno 100 milioni di trasferimenti tagliati da Roma, ma anche i proventi dalle vendite di Serravalle e Sea, quantificate in 170 e 160 milioni rispettivamente. Tabacci inoltre ha chiarito che la manovra taglia a Milano 1,3 miliardi di euro da qui al 2014. ● AGI

Legambiente

▶ Da oggi al 25.
NEWPRESS

Al via Puliamo il mondo

CITTÀ Ramazza, guanti e scarpe robuste o stivaloni: tutto pronto per la 10 giorni di Puliamo il Mondo di Legambiente che da oggi al 25 ripulirà parchi e strade con l'aiuto di volontari, associazioni, scuole. Il programma completo, comprende anche mostre, è su www.puliamoilmondo.it: la partecipazione è gratuita. METRO

Cercasi baciatore per spot Martini

SPOT Il protagonista del prossimo spot Martini Bacardi è un "baciatore" e verrà selezionato con un casting (600 posti) che si apre su Facebook alle 10 del 22: premio, oltre alla fama, 150mila euro. ● AGI

Centro Party vip

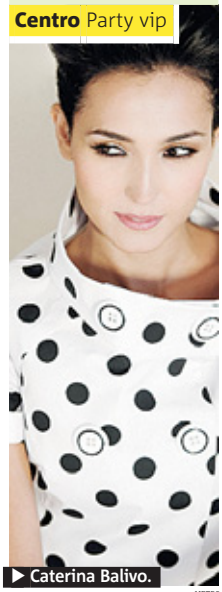

▶ Caterina Balivo.

METRO

Il compleanno di WinCity

Ieri sera festa per il primo anno di WinCity, la sala da gioco Sisal ai piedi della terrazza Martini, dove si gioca, si beve, si mangia. Madrina della serata Caterina Balivo, e fra le "personal player" anche Susanna Petrone, Raffaella Zardo, Elenoire Casalegno. ● METRO

S.Raffaele, corsa per non fallire

▶ Ai pm la bozza d'accordo non basta, il cda chiede fino a ottobre

▶ Rischio fallimento.

PHOTOVIEWS

TRIBUNALE Niente accordo, lo spettro del fallimento si fa più concreto e i vertici del San Raffaele provano ad accelerare i tempi di presentazione della proposta di ammissione al concordato preventivo. Ieri l'incontro fra i pm Orsi e Pedio, che si occupano del crack da 1,5 miliardi, e i legali del gruppo San Raffaele non ha avuto l'esito sperato. I vertici dell'ospedale hanno chiesto infatti tempo fino alla fine di ottobre per presentare il piano per evitare il fallimento mentre la Procura pare intenzionata a rispettare la scadenza che pone fra due settimane l'attestazione del progetto di risanamento. I pm infatti non ritengono sufficiente la bozza dell'accordo presentato mercoledì al cda del San Raffaele, illustrato loro a voce ieri, e potrebbero procedere alla richiesta di fallimento del gruppo, se riterranno eccessiva la proroga chiesta ieri dai vertici.

«La Procura non ha chiesto il fallimento» hanno scritto ai 5.000 dipendenti ieri pomeriggio il vicepresidente Profiti e il superconsulente Botti che puntano a rassicurarli ricordando loro che l'offerta dello Ior e di Malacalza (acquisto dell'area sanitaria e scientifica) «è un impegno vincolante e irrevocabile». La parola torna alla Procura. ● METRO

Notizie in breve

Clan Cosco

'NDRANGHETA Altre sei ordinanze di custodia in carcere per il clan Cosco di via Montello tutti, tranne una donna, già in carcere per l'omicidio di Lea Garofalo, collaboratrice di giustizia. I sei sono ora accusati anche di spaccio e usura. ● METRO

Piscina Caimi

P.TA ROMANA I lavori alla piscina Caimi partiranno entro fine anno e sarà riaperta per giugno 2012. L'assessore Bisconti ha confermato che resta valida la convenzione con il Pierlombardo, ma che prima della firma definitiva saranno sentiti i comitati cittadini. ● METRO

Corteggiò allieve via web Prof a processo

TRIBUNALE Chiesto il rinvio a giudizio per un professore 40enne supplente in una quarta dell'alberghiero Lagrange dallo scorso aprile. Secondo il pm l'insegnante di storia e italiano ha contattato le allieve su Facebook, e ha "puntato" una 18enne con cui ciattava proponendo uscite serali e bei voti: la giovane ha riferito tutto alla preside portando anche le stampate delle conversazioni online. A maggio, appena prima di essere sospeso, il prof ha appioppato "1" a tutte le allieve che avevano parlato con la preside. L'accusa, nonostante comportamenti platealmente allusivi anche in classe, riguarda "solo" l'abuso d'ufficio e dei metodi di correzione. ● ADNKRONOS

GOLDINVEST

COMPRIAMO ORO

Oro usato, argento, argenteria, monete

Massima valutazione e serietà.
Pagamento immediato
in contanti.

GOLDINVEST srl
Via Santa Maria Fulcorina 11, Milano
(MM1 Cordusio).
Tel.02/97687831 Cell.331/2770069
e-mail: info@gold-invest.it
www.gold-invest.it

TUA DA € 8.950*
TASSO ZERO, ANTICIPO ZERO E TAEG 2,44%**

SHIFT_the way you move NISSAN

NUOVA NISSAN MICRA
5 PORTE CON ESP

- Bassi consumi 20 Km/litro
- Emissioni ridotte 115 g/Km CO_2
- Raggio di sterzata 4,6 mt
- Park Assist con simulatore d'ingombro
- Nissan Connect

TI ASPETTIAMO
SABATO 17 E DOMENICA 18

Concessionaria Nissan RENORD
Via F. Clerici, 2/4 - angolo Viale Fulvio Testi - Sesto San Giovanni (MI) - Tel. 02 248801
Via Lazzaro Papi, 14 - Milano - Tel. 02 5400091
Via Veglia, 2 - angolo Viale Marche - Milano - Tel. 02 6080494
www.renord.com

SCOPRI I VANTAGGI DI NISSAN FINANZIARIA *NUOVA NISSAN MICRA 1.2 VISIA 5 PORTE A € 8.950, PREZZO CHIAVI IN MANO, ESP INCLUSO, IPT ESCLUSA. NEL PREZZO È INCLUSA UNA RIDUZIONE DEL PREZZO DI LISTINO PARI A € 2.020 RICONOSCIUTA DA NISSAN IN COLLABORAZIONE CON LA RETE DEI CONCESSIONARI IN CASO DI PERMUTA O ROTTAMAZIONE DI UN QUALSIASI VEICOLO USATO. **ES. DI FINANZIAMENTO: IMPORTO TOTALE DEL CREDITO € 8.950 ANTICIPO 0, 48 RATE DA € 206 COMPRENSIVE DI FINANZIAMENTO PROTETTO E PACK INSURANCE A € 399, 2 ANNI DI ASSICURAZIONE FURTO E INCENDIO NISSAN INSURANCE (IN CASO DI ADESIONE) PER UN TOTALE DOVUTO DI € 9.888 (48 RATE X € 206). TAN 0% (TASSO FISSO), TAEG 2,44%. SPESE DI GESTIONE PRATICA € 300 + IMPOSTA DI BOLLO IN MISURA DI LEGGE, SPESE DI INCASSO MENSILI € 3. SALVO APPROVAZIONE NISSAN FINANZIARIA. INFORMAZIONI EUROPEE DI BASE SUL CREDITO AI CONSUMATORI DISPONIBILI PRESSO I PUNTI VENDITA DELLA RETE NISSAN E SUL SITO WWW.NISSANFINANZIARIA.IT; LA VERSIONE PUBBLICIZZATA POTREBBE CONTENERE ACCESSORI A PAGAMENTO ED È INSERITA A TITOLO DI ESEMPIO, MESSAGGIO PUBBLICITARIO CON FINALITA' PROMOZIONALE. OFFERTA VALIDA FINO AL 30/09/2011 PRESSO LE CONCESSIONARIE CHE ADERISCONO ALL'INIZIATIVA. EMISSIONI CO_2 125 G/KM, CONSUMI 5,4 L/100 KM (CICLO COMBINATO, TRASMISSIONE AUTOMATICA). EMISSIONI CO_2 115 G/KM, CONSUMI 5 L/100 KM (CICLO COMBINATO, TRASMISSIONE MANUALE).

emirates.com/it

Irripetibile.

Economy Class di Emirates a partire da € 445*.

Raggiungere destinazioni da sogno non è mai stato così vantaggioso: approfitta delle tariffe di Emirates per volare da Milano verso più di 100 destinazioni nel mondo ad un prezzo davvero speciale. Prenota entro il 17 settembre in Economy Class e vivi un'esperienza unica grazie a più di 600 canali di intrattenimento, alla cucina gourmet e alle comode poltrone ergonomiche.

Fly Emirates. Keep discovering.

Emirates

Seoul	€ 445	Cochin	€ 450	Trivandrum	€ 460	Karachi	€ 473	Johannesburg	€ 480
Tokyo	€ 445	Calcutta	€ 450	Bangkok	€ 460	Lahore	€ 473	Cape Town	€ 480
Osaka	€ 445	Madras	€ 450	Singapore	€ 460	Hyderabad	€ 475	Durban	€ 480
Jakarta	€ 445	Colombo	€ 455	Bangalore	€ 465	Dacca	€ 480		
Bombay	€ 450	Kuala Lumpur	€ 455	Islamabad	€ 473				

Compagnia aerea dell'anno 2011 secondo Air Transport World. *Offerta soggetta a particolari termini e condizioni e a disponibilità dei posti.
Le tariffe sono valide solo dall'aeroporto di Milano. Prenotazioni entro il 17 settembre e partenze fino al 31 ottobre 2011.
La tariffa di andata e ritorno è valida in Economy Class ed è soggetta a variazioni di cambio al momento della prenotazione.
Per informazioni e prenotazioni visita emirates.com/it, chiama lo 02-91483383 o rivolgiti alla tua agenzia di viaggi.
Per scoprire i vantaggi del nostro programma Frequent Flyer o per registrarsi, visita skywards.com e scopri un mondo di premi.

lineadiretta

www.atm.it | N. verde: 800.80.81.81
lineadiretta@atm.it

ATM

A cura di ATM

Sabato tra sport e musica: il potenziamento del servizio Atm

Domani alle 20,45 a San Siro l'Inter sfiderà in casa la Roma per la partita di campionato. ATM, come di consueto, ha predisposto un servizio straordinario per agevolare gli spostamenti dei tifosi. Sulla M1, 4 treni aggiuntivi saranno in servizio e sarà inoltre incrementato il personale di stazione per assistere i passeggeri. Dalle 17,30 alle 23,30, tram aggiuntivi saranno in servizio sulla linea 16. "Rinforzi" anche per la linea 90/91. Inoltre, dalle 18 alle 0,15 circa, bus navetta in partenza da Lotto e Lampugnano collegheranno allo stadio.
Sempre domani ad Assago alle 21 in occasione del Festival MiTo – settembre Musica il concerto di musica classica del gruppo "Carmina Burana". Il servizio sulla linea M2, sarà potenziato. Ultima partenza dal capolinea di Assago Forum alle 0,20. Inoltre, per dare assistenza ai passeggeri, agenti e tutor saranno presenti sempre nella stazione di Assago.

BikeMi: ecco le nuove stazioni

Le due nuove rastrelliere in via Napo Torriani e viale Caldara

Da oggi sono attive due nuove stazioni BikeMi in via Napo Torriani all'angolo con piazza San Camillo De Lellis e in viale Caldara, all'angolo con via Curtatone.
Continua a crescere il servizio di condivisione delle due ruote, diventato a tutti gli effetti un nuovo modo di muoversi con il trasporto pubblico milanese.
Dopo il completamento della fase uno con l'installazione di 102 rastrelliere e 1400 bici all'interno della cerchia dei Bastioni, la seconda fase prosegue. Con le due nuove stazioni sale a 20 il totale di quelle presenti fuori dalla Cerchia dei Bastioni.
Altre 18 già attive si trovano in Corso XXII Marzo, viale Montenero, via Balilla, San Michele del Carso, Col Moschin, Bocconi/Bligny, piazzale Lodi, piazza Carbonari, Porta Volta, Pagano, via Melchiorre Gioia,

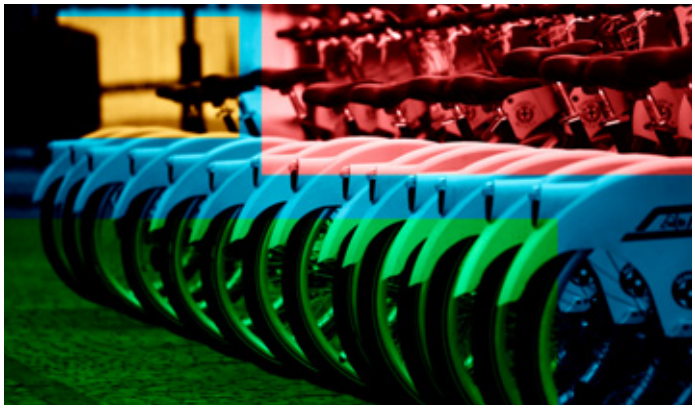

viale Tunisia, due in via Paolo Sarpi, piazza Buozzi, piazza IV Novembre, piazza Luigi di Savoia e via Filzi.
Ed è sempre più BikeMi-mania: oltre ad aver superato i due milioni di prelievi dall'inaugurazione del servizio, proprio nella prima metà di questo mese si registrano oltre 5 mila prelievi quotidiani. Giornata record il 14 settembre con 5.512 bici utilizzate.
Per chi vuole avere informazioni sul servizio e come ci si abbona a disposizione tutti i giorni, dalle 7,30 alle 19,30, il numero verde 800.80.81.81 o, in alternativa, il sito atm.it.

Domenica al Micam Il servizio Atm

Domenica il polo fieristico di Rho apre i battenti alle fiere "Micam" e "Mipel" in programma fino a mercoledì.
In questa giornata la linea M1 verrà potenziata con un incremento delle corse pari al 40 per cento. In tutte le rivendite, i distributori automatici presenti in metropolitana è disponibile il biglietto per la fiera che, con 5 euro, consente il viaggio di andata e ritorno.

Settimana della Mobilità Rinviate le iniziative

Date le avverse previsioni meteo previste per tutta la giornata di domenica 18 settembre l'Assessorato Mobilità, Ambiente, Verde e Arredo Urbano, ha ritenuto opportuno rinviare a data da destinarsi l'iniziativa prevista in corso Buenos Aires in occasione della Settimana Europea della Mobilità, che prevedeva la partecipazione di ATM.

ABBONATI ONLINE:
TI CONSEGNAMO LA TESSERA GRATIS!

Non sei ancora abbonato?
Hai una tessera in scadenza?

Vai su www.atm.it e richiedi il tuo nuovo abbonamento online.
Riceverai comodamente a casa la tua tessera elettronica senza costi di spedizione.

Affrettati, l'offerta è valida nei mesi di settembre e ottobre 2011.

Numero Verde 800 808181

www.atm.it

ATM

TRIBECOMMUNICATION

BILLA

Offerte valide fino al 27.09*

1,45
SOTTILETTE LE CREMOSE KRAFT
GR. 185 • AL KG 7,84€

0,99
HIT BAHLSEN
GR. 250 • AL KG 3,96€

9,99
ASIAGO PRESSATO DOP SELEZIONE TONIOLO
BANCO GASTRONOMIA • AL KG

3,99
MACINATO DI PURO SUINO
CONFEZIONE FAMIGLIA • AL KG

SONO ARRIVATI
I PUFFI™
COLLEZIONA LE FIGURINE!

Montepremi € 200.670 al netto di IVA

* salvo esaurimento scorte. prodotti non presenti su tutta la rete di vendita

Pagina a cura di Andrea Sparaciari; andrea.sparaciari@metroitaly.it

2 life

PHOTOMOVIE

Antonella Clerici.

Rai: cerchiamo un accordo sui plagi

TV Se Antonella Clerici grazia "Io canto", programma Mediaset accusato di essere un clone di "Ti lascio una canzone", il direttore di Rai Uno Mauro Mazza aspetta la sentenza del giudice su "Baila", trasmissione di Canale 5 che potrebbe rivelarsi molto (troppo) simile a "Ballando con le stelle". A due giorni dall'inizio dal talent per bambini targato Rai (domani in prima serata su Rai Uno) le polemiche non si placano. La soluzione? La Clerici propone che i vertici Rai e Mediaset si accordino per una messa in onda dei due talent con i bimbi in giorni diversi. Ma, invece di accordarsi e copiarsi, farsi della sana concorrenza a suon di novità e sperimentazione non è contemplato...? **BARBARA NEVOSI**

Sanremo a Gianni

Per il Festival 2012 la Rai ripunta tutto su Gianni Morandi. Le trattative sono a «buon punto» per il direttore di Rai Uno Mazza. La Clerici di nuovo all'Ariston? Per il momento ha troppa carne al fuoco, ma nel 2013 alla conduttrice non dispiacerebbe bissare. B.Nev.

LAPRESSE

Serena Dandini.

Tagliato "Parla con me"

TV Con cinque voti contrari (dei consiglieri scelti dalla maggioranza di governo) e quattro favorevoli (le opposizioni), il Cda Rai ha bocciato il contratto di Serena Dandini. "Parla con me", quindi, non andrà in onda. Un contratto che solo mercoledì sembrava chiuso, visto che la società produttrice, la Fandango, aveva accettato di diminuirsi del 5% il compenso.

Il problema ora riguarda il palinsesto: senza "Parla con me", la cui partenza era prevista tra dieci giorni, la programmazione è incompleta. Inoltre, la Sipra, che raccoglie la pubblicità per la Rai, ha già venduto gli spazi pubblicitari agli investitori, che ora dovranno essere rimborsati e che potrebbero fare causa. **AN.SPA.**

Scarlett Johansson

L'attrice Usa.

LAPRESSE

Caccia aperta alle foto osè

GOSSIP Impazza sul web la ricerca degli autoscatti osè di Scarlett Johansson (e, si dice, di Vanessa Hudgens) trafugate dal suo smartphone da alcuni hacker. **METRO** La

"Ben Hur" torna a Roma

Copeland: "Effetti e musica grandiosi"

MUSICA «Abbiamo lavorato alle musiche di "Ben Hur" come fosse un film, lavorando moltissimo sulla fantasia e sull'immaginazione». Parola di Stewart Copeland, già batterista dei Police e autore delle musiche di "Ben Hur Live", colossal che debutterà alla Nuova Fiera di Roma il 29 settembre. Un'esperienza teatrale a 360°, supportata da effetti speciali mozzafiato, in un arena di 2000 mq. La regia è di Philip Wm. McKinley, già mente del successo Usa "Spiderman", la voce narrante è di Luca Ward. (info: www.benhurlive.com).

METRO

Una scena del mega show al via il 29 settembre.

Cosa l'ha spinta ad accettare il progetto "Ben Hur"?
Il fatto che racconti avvenimenti fondamentali per la storia dell'Occidente. E che lo spettacolo sarà qualcosa di veramente unico.

Che approccio avete avuto alla storia?
Assolutamente non teatrale, McKinley mi raccontava le varie scene della storia e io lavoravo sulle suggestioni.

Quali sono le differenze fra fare musica per il cinema e per il teatro?
Con i film si lavora su su opere compiute; per il teatro bisogna creare sempre idee nuove, si è sempre in movimento. Creare l'atmosfera giusta e fare sì che la musica funzionasse: questo è stato il nostro obiettivo. **STEFANO MILIONI**

LA GREEN GENERATION RENAULT È GIÀ IN STRADA.

RENAULT CLIO
1.2 75CV 3P CON CLIMA, ESP, RADIO CD MP3 E NAVIGATORE INTEGRATO A € **9.750*** PER TUTTI

RENAULT TWINGO
1.2 75CV LEV CON CLIMA, RADIO CD MP3, BLUETOOTH E PLUG&MUSIC A € **7.950*** PER TUTTI

RENAULT QUALITY MADE

E IN PIÙ, SU CLIO IL TERZO ANNO DI ASSICURAZIONE FURTO E INCENDIO È GRATUITO.

* Prezzo scontato chiavi in mano, IVA inclusa, IPT esclusa, con "Eco incentivi Renault". Esempio di finanziamento su Renault Twingo 1.2 75CV LEV Euro5: anticipo zero; importo totale del credito € 7.950. 36 rate da € 253 comprensive di Finanziamento Protetto, 2 anni di assicurazione Furto e Incendio Renassic (in caso di adesione). Importo totale dovuto dal consumatore € 9.117; TAN 0,00% (tasso fisso); TAEG 3,38%; spese gestione pratica € 300 + imposta di bollo in misura di legge, spese di incasso mensili € 3. Offerta calcolata per i clienti residenti nelle province di RM e MI. Salvo approvazione FINRENAULT. Informazioni europee di base sul credito ai consumatori disponibili presso i punti vendita della Rete Renault convezionati FINRENAULT e sul sito www.finren.it; messaggio pubblicitario con finalità promozionale. È una nostra offerta valida fino al 30/09/2011. Foto non rappresentative del prodotto.

Emissioni CO_2: da 119 a 135 g/km. Consumi ciclo misto: da 5,1 a 5,8 l/100 km.

RENAULT

TI ASPETTIAMO SABATO 17 E DOMENICA 18

CONCESSIONARIA RENAULT CESATI TINO
VIA UGO LA MALFA, 2 - CERNUSCO SUL NAVIGLIO (MI)
STRADA PADANA SUPERIORE, 38 - INZAGO (MI)

CONCESSIONARIA RENAULT PECHINI
VIA NINO BIXIO, 1 - BUCCINASCO (MI)
VIA DELLA PACE, 22 - SAN GIULIANO MILANESE (MI)
WWW.PECHINI.IT

CONCESSIONARIA RENAULT SUPERAUTO
VIA I° MAGGIO, 79 - MAGENTA (MI)
VIA DANTE ALIGHIERI, 132 - ABBIATEGRASSO (MI)

MILANO

ANTEO
via Milazzo 9 - tel.026597732
Cose dell'altro mondo 15.00-16.50-18.40-20.30-22.30

MFF: Dazed and confused 16.30-22.30
MFF: Ourhouse 20.30
MFF: I am secretly an importan man 18.30
Terraferma 15.00-16.50-18.40-20.30-22.30
Carnage 15.00-16.50-18.40-20.30-22.30

APOLLO SPAZIOCINEMA
galleria De Cristoforis 3 - tel.02780390
Il debito 13.00-15.30-17.50-20.10-22.30

IL CONFORMISTA - versione digitale 2K 15.15-17.30-20.00
Tutta colpa della musica 22.30
Terraferma 15.00-16.50-18.40-20.30-22.30

Il Mundial dimenticato 16.00-22.00
Io sono lì 19.50
Black Block 18.00
Carnage 13.00-15.00-16.50-18.40-20.30-22.30

ARCOBALENO FILMCENTER
viale Tunisia 11 - tel.0229406054
Carnage 15.00-17.30-20.00-22.30

Contagion 17.30-20.00-22.30
Kung Fu Panda 2 15.00
I Puffi 15.00-17.30-20.00-22.30

ARIOSTO
via Ariosto 16 - tel.0248003901
Il ragazzo con la bicicletta 16.30-18.30-21.00

ARLECCHINO
via San Pietro all'Orto - tel.0276001214
Faust 13.00-15.40-18.20-21.00

CENTRALE
via Torino 30-32 - tel.02874826
Le donne del 6° piano 15.00-17.30-20.00-22.30
Ruggine 15.00-17.30-20.00-22.30

COLOSSEO
viale Montenero 84 - tel.0259901361
Carnage 15.00-16.50-18.40-20.30-22.30
The Eagle 15.15-17.40-20.05-22.30
I Puffi 15.30-17.50-20.20-22.30
Contagion 15.30-17.50-20.20-22.30

Kung Fu Panda 2 15.15-17.30
L'ultimo terrestre 20.20-22.30

CORSICA
viale Corsica 68 - tel.0270006199
Riposo

DUCALE
piazza Napoli 27 - tel.0247719279
Carnage 15.00-17.30-20.00-22.30
Il debito 15.00-17.30-20.00-22.30
I Puffi 15.00-17.30-20.00-22.30

Kung Fu Panda 2 15.00-17.30
Cose dell'altro mondo 20.00-22.30

ELISEO MULTISALA
via Torino 64 - tel.0272008219
Terraferma 15.00-16.50-18.40-20.30-22.30
Il debito 15.30-17.50-20.10-22.30
Carnage 15.00-16.50-18.40-20.30-22.30
Cose dell'altro mondo 15.00-16.50-18.40- 20.30-22.30

GLORIA MULTISALA
corso Vercelli 18 - tel.0248008908
Crazy, Stupid, Love 15.20-17.40-20.10.22.30
Contagion 15.20-17.30-20.15-22.30

MEXICO
via Savona 57 - tel.0248951802
Il primo incarico 16.50-18.30-20.20-22.00

THE SPACE CINEMA ODEON
via Santa Radegonda 8 - tel.0297769007
The Eagle 11.50-14.25-17.05-19.55-22.30
I Puffi 3D 12.30-14.55-17.20-19.45-22.10
Glee: The 3D Concert Movie 13.00-15.05-17.10-19.20-21.30
Carnage 12.00-14.05-16.10-18.15-20.20-22.25
Box Office 3D - Il film dei film 12.05-14.30-16.55-19.20-21.50
Crazy, Stupid, Love 11.50-14.25-17.05-19.45-22.25
Super 8 11.55-14.25-17.00-19.35-22.10
Contagion 12.30-15.00-17.25-19.50-22.15

Bad Teacher: una cattiva maestra 22.20
Kung Fu Panda 2 11.55-14.00-16.05-18.10-20.15
Chiuso

ORFEO MULTISALA
viale Coni Zugna 50 - tel.0289403039
Super 8 15.00-17.30-20.00-22.30

Kung Fu Panda 2 15.15-17.45
Cose dell'altro mondo 20.30-22.30
Carnage 14.50-16.45-18.40-20.35-22.30

PALESTRINA
via Palestrina 7 - tel.026702700
Habemus Papam 16.30/18.45/21.

PLINIUS MULTISALA
viale Abruzzi 28-30 - tel.0229531103
Carnage 15.30-17.50-20.10-22.30
Super 8 15.00-17.30-20.00-22.30
Il debito 15.00-17.30-20.00-22.30
Crazy, Stupid, Love 15.30-17.50-20.10-22.30

KUNG FU PANDA 2 2K 15.00-17.00
Cose dell'altro mondo 20.10-22.30
Terraferma 15.00-17.30-20.00-22.30

SALA SAN GIOVANNI BOSCO
via Redipuglia 13
Riposo

UCI CINEMAS BICOCCA
viale Sarca 336 - tel.892960
Bad Teacher: una cattiva maestra 18.20-20.30-22.40-00.50
Kung Fu Panda 2 15.30-18.00
I Puffi 15.30-18.00

Lanterna Verde 15.10-17.40
Terraferma 15.10-17.30-19.45-22.20
Contagion 15.00-17.40-20.00-22.25-00.50
Box Office 3D - Il film dei film 15.00-17.30-20.00-22.40-00.50
Kung Fu Panda 2 3D 15.00-17.30-20.00-22.15-00.35
Super 8 14.50-17.25-20.05-22.40
I Puffi 14.50-17.20-20.00-22.30
Crazy, Stupid, Love 14.40-17.20-20.05-22.40
Come ammazzare il capo... e vivere felici! 14.30-16.50-19.50-22.20
The Eagle 14.25-17.00-20.05-22.35
Il debito 14.25-17.00-20.00-22.30
I Puffi 3D 14.20-17.00-19.40-22.10-00.50
Box Office 3D - Il film dei film 14.20-16.50-19.40-22.05-00.20
Super 8 14.10-16.50-19.40-22.15-00.50
I pinguini di Mister Popper 14.00-16.10
Carnage 14.00-16.05-18.10-20.20-22.30-00.40
Cose dell'altro mondo 20.15-22.25
Una sposa in affitto 20.25
Questa storia qua 22.35-00.35
Solo per vendetta 20.20-22.40

UCI CINEMAS CERTOSA
via Stephenson 29 - tel.892960
Carnage 18.10-20.30-22.40
Crazy, Stupid, Love 18.00-20.10- 22.20
Box Office 3D - Il film dei film 17.30-20.10-22.30
I Puffi 3D
17.30
Super 8
17.25

Contagion 17.20-20.00-22.30
Kung Fu Panda 2 3D 17.20-19.45-22.30
I Puffi 17.10
Bad Teacher: una cattiva maestra 20.30-22.40
Super 8 20.00
I Puffi 3D 20.00-22.30
Kung Fu Panda 2 18.30-21.30

UCI CINEMAS MILANOFIORI
vale Milano Fiori - tel.892960
Box Office 3D - Il film dei film 18.15-20.25-22.35
Carnage 18.10-20.10-22.10
Kung Fu Panda 2 3D 18.10-20.15-22.20
I Puffi 17.45
Contagion 17.40-20.00-22.20
The Eagle 17.25-20.00-22.35
Super 8 17.15
I Puffi 3D 17.15
Il debito 17.10-19.45-22.15
Crazy, Stupid, Love 17.00-19.40-22.10
Super 8 19.45-22.25
I Puffi 3D 19.55-22.25
Bad Teacher: una cattiva maestra 20.15-22.20

BELLINZAGO LOMBARDO

ARCADIA BELLINZAGO LOMBARDO
str. Padana Superiore 154 - tel.0295416444/5
Il debito 17.50-20.25-22.45
Carnage 17.45-20.40-22.30
Super 8 17.40-20.20-22.40
Cose dell'altro mondo 17.35
Contagion 17.35-20.10-22.30
Box Office 3D - Il film dei film 17.30-20.30-22.50
Crazy, Stupid, Love 17.20-20.05-22.35
Kung Fu Panda 2 17.15-20.15-22.10
The Eagle 17.10-19.55-22.25
I Puffi 3D 17.00-22.20
Terraferma 18.00-20.50
Questa storia qua 22.50
I Puffi 20.00

CERRO MAGGIORE

THE SPACE CINEMA SPA
autostrada A8 uscita Legnano - tel.0331744324
The Eagle 16.50-19.30-22.10
Super 8
18.45-
21.15-
23.45

Box Office 3D - Il film dei film 3D 17.00-19.25-21.50-0.15
Bad Teacher: una cattiva maestra 17.35-19.45
Super 8 22.05
Kung Fu Panda 2 17.05-19.15-21.25-23.35
Glee: The 3D Concert Movie 17.20-19.40-22.00-0.20
I Puffi 3D 16.30-19.00-21.30-24.00
Crazy, Stupid, Love 16.30-19.05-21.45
Il debito 16.35-19.05-21.35-0.05
Carnage 17.45-20.00-22.15-0.30
Contagion 16.40-19.10-21.40-0.10

MELZO

ARCADIA MULTIPLEX
via M. della Libertà - tel.0295416444
Carnage 17.50-20.40-22.30
I Puffi 17.40-22.20
Super 8 17.30-20.30-22.50
Kung Fu Panda 2 17.20-20.10
Terraferma 17.10-22.10

Contagion 20.00-22.40
I Puffi 3D 20.20

PADERNO DUGNANO

LE GIRAFFE MULTISALA
via Brasile - tel.0291084250
I Puffi 17.40
Lanterna Verde 3D 17.40
Carnage 17.40-19.20-21.00
Super 8 17.30-20.20-22.45
Kung Fu Panda 2 17.30-19.30-21.30
I Puffi 3D 17.30-20.00-22.30
Crazy, Stupid, Love 17.30-20.15-22.30
Questa storia qua 20.30-22.40
The Eagle 18.15-21.15
Box Office 3D - Il film dei film 18.10-21.10
Cose dell'altro mondo 20.00-22.40
Bad Teacher: una cattiva maestra 20.30-22.30
I pinguini di Mister Popper 18.00
Kung Fu Panda 2 18.00
Contagion 18.20-21.20
Il debito 18.00-21.00
Terraferma 20.00-22.15

PIEVE FISSIRAGA

CINELANDIA MULTIPLEX PIEVE
strada Statale n 235 - tel.0371237012
Super 8 20.10-22.40
Box Office 3D - Il film dei film 22.35
I Puffi 3D 20.00
Il debito 20.00-22.35
Contagion 22.40
Kung Fu Panda 2 20.30
Crazy, Stupid, Love 20.10-22.40
I Puffi 20.15-22.30

PIOLTELLO

UCI CINEMAS PIOLTELLO
via S.Francesco33 - tel.892960
Bad Teacher: una cattiva maestra 18.00-20.15-22.30
Terraferma 18.00-20.15-22.35
Carnage 18.00-20.15-22.35
Kung Fu Panda 2 3D 17.45-20.15-22.45
Lanterna Verde 3D 17.30-20.10
Box Office 3D - Il film dei film 17.30-20.00-22.30
I Puffi 3D 17.30-20.00-22.30
Contagion 17.25-19.50-22.15
Il debito 17.20-20.10-22.45
Super 8 17.20-20.00-22.40
Crazy, Stupid, Love 17.15-20.05-22.40
The Eagle 17.10-19.50-22.25
Super 8 17.00-19.35-22.10
I Puffi 17.00-19.30
Questa storia qua 22.35
Box Office 3D - Il film dei film 22.40

ROZZANO

THE SPACE CINEMA ROZZANO
c.so Sandro Pertini 20 - tel.892111
I Puffi 3D 15.30-17.50-20.10-22.30
Carnage 15.15-17.20-19.25-21.30
Box Office 3D - Il film dei film 3D 15.35-17.55-20.15-22.35
Contagion 15.10-17.35-20.00-22.25
Kung Fu Panda 2 15.00-17.10-19.20-21.30
Super 8 15.00-17.35-20.10-22.45
Il debito 15.00-17.35-20.10-22.45
I Puffi 3D 15.00-17.20
Super 8 19.40-22.00
Crazy, Stupid, Love 15.00-17.30-20.05-22.40
Glee: The 3D Concert Movie 15.00-17.30-20.00-22.30

Questa storia qua 15.45-17.45
Bad Teacher: una cattiva maestra 19.45-22.00

Cose dell'altro mondo 15.00-19.50
Lanterna Verde 3D 17.15-22.05
The Eagle 15.00-17.35-20.10-22.45

TREVIGLIO

ARISTON MULTISALA
viale Montegrappa - tel.0363419503
Il debito 17.30-20.00-22.20

Box Office 3D - Il film dei film 17.50-22.30
Questa storia qua 20.20

I Puffi 17.40-22.20
I Puffi 3D 17.30-20.00
Super 8 17.40-20.10-22.30
Carnage 17.50-20.20-22.40

Kung Fu Panda 2 17.40
Contagion 20.10-22.20

SESTO SAN GIOVANNI

SKYLINE MULTIPLEX
via Milanese c/o Centro Sarca - tel.0224860547
Il debito 15.00-17.25-20.10-22.35
Terraferma 15.15-21.45
Carnage 15.00-16.50- 18.45-20.35-22.30

I Puffi 15.15-17.15- 17.30-19.30-20.15
Bad Teacher: una cattiva maestra 22.20
Super 8 15.15-17.40- 20.10-22.30
Crazy, Stupid, Love 15.10-17.45-20.20-22.40
Contagion 15.20-17.35-20.20-22.35
The Eagle 15.00-17.30-20.15-22.40
Kung Fu Panda 2 17.45
Box Office 3D - Il film dei film 15.30-20.25-22.40
I Puffi 3D 15.45-18.00-20.15- 22.30

VIMERCATE

WARNER VILLAGE TORRIBIANCHE - THE SPACE CINEMA
via Torri Bianche 16 - tel.0396612573
Kung Fu Panda 2 18.05-20.10
Solo per vendetta 22.15
Come ammazzare il capo... e vivere felici! 19.20-21.30-23.40
Kung Fu Panda 2 16.35
I pinguini di Mister Popper 17.35
Super 8 19.45-22.10
Il debito 16.45-19.10-21.35-24.00
Bad Teacher: una cattiva maestra 19.30-21.40-23.45
Lanterna Verde 17.00
Contagion 17.15-19.35-21.55-0.15
Super 8 18.40-21.05-23.35
The Eagle 16.50-19.20-21.45-0.10
Box Office 3D - Il film dei film 3D 17.50-20.05-22.20
Glee: The 3D Concert Movie 17.20-19.30-21.40-23.50
Carnage 18.05-20.05-22.05-0.05
Kung Fu Panda 2 17.10-19.15-21.20-23.25

Questa storia qua 18.10-20.00
Cose dell'altro mondo 21.50-23.55
Crazy, Stupid, Love 16.55-19.25-22.00

I Puffi 3D 16.40
Box Office 3D - Il film dei film 3D 18.55-21.10-23.30
I Puffi 17.40-19.55-22.15

Teatri

Arsenale
via Cesare Correnti 11.
Mettetevi in Liszt musiche di Franz Liszt con Luca Scarlini e Emanuele Torquati.
Sabato 17 settembre. Ore 17 ingresso libero

Auditorium di Milano
Corso San Gottardo.
Concerto Pianoforte Lars Vogt. Direttore Zhang Xian. Musiche di Beethoven, Berlioz. Venerdì 16. Ore 20. Domenica 18 settembre. Ore 16

Carcano
Corso di Porta Romana 63.
Campagna abbonamenti 2011/2012 dal 12 al 16 settembre ore 10.00-18.30 Infotel 0255181377

Elfo-Puccini
Corso Buenos Aires, 33.
Campagna abbonamenti da lunedì a sabato 10.30/19.30 - tel. 02 00660606 - www.elfo.org

Datchforum
Via di Vittorio, 6.
Riposo

Filodrammatici
Via Filodrammatici 1.
Cara Medea di Antonio Tarantino. Diretto e interpretato da Francesca Ballico. Dall'11 al 23 ottobre

Franco Parenti
Via Pier Lombardo, 14.
Sala Grande: Sala 3: Rassegna "Le donne parlano tante lingue" a cura di Usciamo dal silenzio in collaborazione con Teatro Franco Parenti Scritti erotici e lesbici / Veronica di AA.VV. / di Paola Ponti con Maddalena Crippa / con Giovanna Bozzolo. Ore 20.45

Ventaglio Teatro Smeraldo
Piazza XXV Aprile 10.
Concerto! con Massimo Ranieri venerdì 16 ore 21

Litta
Corso Magenta 24.
Camp. Abb. 2011 /2012 Per info: 02.8055882 e 02.8055891

Mito Settembre Musica 2011.
Concerto Musiche di Handel, Haydn. Orchestra dell'Università degli Studi di Milano. Ore 16 (Chiesa di Sant'Alessandro) ingresso libero. Chère Catherine di Raoul Peck, Moloch Tropical di Raoul Peck. Ore 19 (Auditorium San Fedele) ingresso gratuito.
M. Ranieri. Ore 21 (Teatro Smeraldo)

Stefania

Buon 11° anniversario di matrimonio

Tuo per l'eternità Riccardo (DINDO)

Auguri Mamma e Papà da GLORIA & RAUL

RAV4. Non rinunciare alla tua vera natura.

TOYOTA

A settembre i PNEUMATICI INVERNALI sono compresi nel prezzo

TOYOTA OPTIMAL DRIVE

3 anni di garanzia

Spingiti oltre le convenzioni e supera le apparenze. Oggi RAV4 Crossport Diesel 150 CV con VSC+, Clima Automatico Bizona, Cerchi in Lega, Cruise Control, Bluetooth® e Vetri Oscurati è tuo da 25.900€*.

RAV4. IL SUV.

Today Tomorrow Toyota

QUEEN CAR MILANO S.p.a.
MALVESTITI
CESANO BOSCONE (MI) - Via Isonzo, 27 - Tel. 02/45 10 21
ROZZANO (MI) - Via Stromboli, 1 - Tel. 02/52 86 25 12
www.queencarmilano.it

T&M CAR S.r.l.
MALVESTITI
MILANO - V.le Ortles, 56 - Tel. 02/ 56 80 86 40
Nuova Sede PESCHIERA BORROMEO - Via G. Di Vittorio, 57 - Tel. 02.5477301
www.tandm.it

* RAV4 2.2 D-4D 150 CV 2WD Crossport prezzo chiavi in mano (I.P.T. esclusa). Valori massimi: consumo combinato 13 km/l. Emissioni CO_2 189 g/km. La versione raffigurata del modello RAV4 è puramente indicativa.

Pagine a cura di Patrizia Pertuso; spettacoli.milano@metroitaly.it

In Festival tra arte e musica

FESTIVAL Un gruppo di artisti under 30, Le Cicale dell'Arconte, crea un nuovo festival dove mixare teatro, musica e vino. Così nasce, da oggi al 18 settembre, il "Theatre Musica Art" a San Colombano al Lambro con un calendario di spettacoli che si aprirà oggi con una parata teatrale della compagnia parigina Tràma. E che stasera, alle 21.30, nel Cortile del Castello vedrà il debutto de "La Ballata dei Poveri Cristi" di Cristian Ceresoli, seguito domenica, alle 21, sempre al Castello, dall'atteso "Geografie" di e con Laura Curino (Info: www.theatremusicart.com). **A.G.**

Il Litta inaugura un palco nuovo

TEATRO In tempi in cui i teatri vengono chiusi per gravi problemi economici, c'è invece chi completa il suo look volgendo lo sguardo verso una totale modernizzazione. Questo è il caso del Litta, il teatro più antico della città, che dopo il rifacimento negli anni scorsi degli arredi, del foyer, della sala Pontiggia, del Boccascenacafè, degli uffici, della sala prove, della foresteria e della Cavallerizza, può vantare ora anche un palcoscenico nuovo di zecca, provvisto di una rinnovata torre scenica e di un nuovo sipario. Il tutto verrà inaugurato, il 20 settembre, dallo spettacolo "Pensieri da Presidente" di e con Nando dalla Chiesa e, il 24 e 25 settembre, da "Invito a Palazzo", un viaggio all'interno del Litta con attori (Infoline: 02 86454545).

METRO
▶ Una foto del palcoscenico rinnovato.

ANTONIO GARBISA

Notizie in breve

Il flamenco

DANZA Maria Giordano e il suo Corpo di ballo sarà domani e domenica di scena al Teatro San Babila con il suo "Flamenco de Pasiòn y Razon", una riuscita fusione di ballo, canto e musica nel segno del flamenco più puro e delle sue origini (Info: 02 795469) **METRO**

Teatro e foto

TEATRO Saranno gli stessi artisti in cartellone a presentare la stagione 2011/2012 del Teatro della Cooperativa. Questa sera infatti dalle 19,30, ad ingresso gratuito, sarà possibile assistere a diversi assaggi di spettacoli che sono in cartellone. Al via anche, sempre stasera, la mostra fotografica "Arancio di sera" in cui i fotografi dlel'agenzia Tam Tam esporranno gli scatti fatti durante la campagna elettorale e l'elezione del sindaco Pisapia. **METRO**

I Pokémon

INCONTRI Nei "Giardini Indro Montanelli" di Porta Venezia arriva, da oggi a domenica, il Pokémon Camp. **METRO**

METRO
▶ Un'immagine del film.

"Black Block": all'Apollo si ricordano Diaz e Bolzaneto

CINEMA «Solo i processi hanno tenuto viva la memoria dei fatti avvenuti alla Diaz e Bolzaneto, 10 anni fa al G8 di Genova. Per questo ho deciso di partire da lì per raccontare ciò che è stato». Parole di Carlo Bachschmidt, regista di "Black Block", il documentario passato alla Mostra e che stasera alle 18 si vedrà all'Apollo SpazioCinema. Una buona occasione per ricordare (o scoprire) cosa accadde. **AN.SPA.**

Domani a Trezzo rock hard per nove

MUSICA Un sabato a tinte forti quello del Live di Trezzo, dove dal pomeriggio di domani si svolgerà il "Rock Hard Festival", con nove concerti, stand, merchandising e iniziative collaterali. Ore 14, euro 30. **D.P.**

MOLTO PIÙ CHE METÀ PREZZO

poltronesofa.com

SAPIUM sofà angolare in tessuto ● Ora a soli **1.199**€. Dopo 2.825€

INCLUSO NEL PREZZO

Sette comodi posti a sedere • **Tre** poggiareni per un ottimo sostegno lombare • **Comfort unico** grazie allo schienale alto • **Angolo tondo** ampio e fruibile.

Completamente sfoderabile e lavabile. 15 anni di garanzia. Fatto a mano in Italia.

I sofà poltronesofà li trovi esclusivamente negli oltre 110 negozi specializzati poltronesofà. **Numero Verde 800 900 600**

Promozione valida fino al 25 settembre, **negli oltre 200 tessuti della collezione Glamour**. I cuscini arredo non sono compresi nel prezzo del sofà.

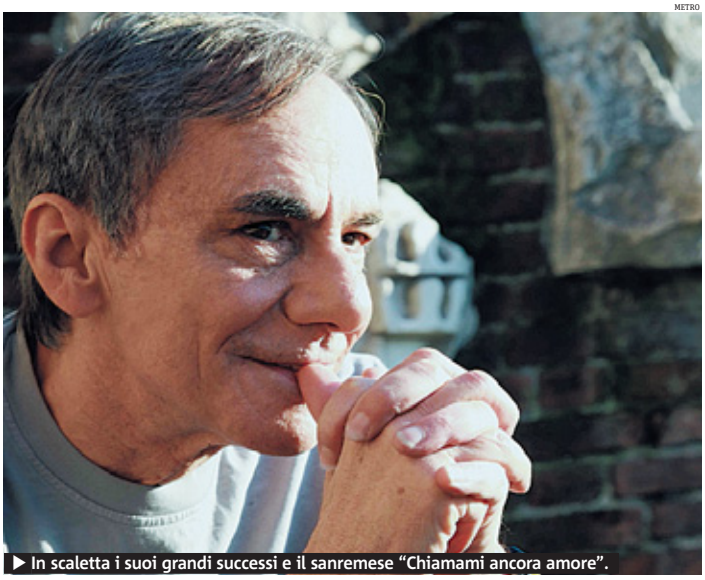
METRO

▶ In scaletta i suoi grandi successi e il sanremese "Chiamami ancora amore".

Domani ritorna il prof Vecchioni

Live al Palasharp con una mostra fotografica Al Carroponte arrivano Bandabardò e Teresa De Sio

MUSICA Sarà un weekend di musica italiana, una vera e propria abbuffata nel nome della canzone d'autore di qualità. Precedenza assoluta al professor **Roberto Vecchioni**, di nuovo protagonista nella sua Milano con un concerto al Palasharp per la Festa Democratica.

L'appuntamento è per domani (ore 21, euro 20), occasione buona per riascoltare "Chiamami ancora amore", trionfatrice all'ultimo Sanremo, e i tanti classici di una carriera importante, vissuta fra poesia e impegno. Sempre al Palasharp, ma stasera (ore 22, euro 21), si rivivranno i momenti d'oro del progressive anni 70 con due gruppi storici come **il Banco del Mutuo Soccorso** e **Le Orme**: in più ci sarà un'esclusiva mostra fotografica annessa, ricca di scatti d'epoca ad artisti come Peter Gabriel e Steve Winwood.

Il Carroponte di Sesto San Giovanni risponde con un paio di serate di tutto rispetto: stasera con **Teresa De Sio**, che presenterà in anteprima il nuovo album "Tutto cambia". Domani sarà, invece, la volta di un'instancabile macchina da palco come la **Bandabardò** (ore 21.30, euro 13), che darà un saggio della sua carica live, saltabeccando fra i brani storici tratti da lavori come "Se mi rilasso collasso" fino a quelli contenuti in "Ottavio".

E per chi ama il jazz, ecco domenica al Blue Note il duo **Patrizio Fariselli** e **Paolino Dalla Porta** (ore 21, euro 20/25).

● DIEGO PERUGINI

Notizie in breve

La Scala gratis

INCONTRI Domenica dalle 10 alle 16,30 torna "La Scala Under 30" che propone una visita guidata gratuita per spettatori fino a 30 anni d'età. Obbligatoria la prenotazione: www.lascalaunder30.org ● METRO

MiTo, la Südwestdeutsche sbarca al Forum di Assago

FESTIVAL Il suono incantato di un asso del violino internazionale come **Salvatore Accardo** risuonerà stasera, alle 21, tra le volte di Santa Maria delle Grazie per "MiTo". Qui il grande musicista, con l'Orchestra da Camera Italiana, si cimenterà in brani di ardua difficoltà tecnica di Kreisler, Paganini e Ciaikovskij. Il tempo invece del primo concerto classico al Forum di Assago arriverà domani, alle 21, quando la **Südwestdeutsche Philharmonie** di Costanza si farà ascoltare nei "Carmina Burana" di Orff e ne "Le sacre du printemps" di Stravinsky al costo di 5 euro a biglietto (Info: 02 88464725). ● A.G.

Mercedes-Benz Center Milano.

SummerFest.

La festa delle occasioni.

a grande richiesta
fino al
30 SETTEMBRE
PROLUNGATO

Fino al 30 settembre solo da Mercedes-Benz Milano avrete **400** auto Mercedes, **200** smart, **400** vetture usate e Auto aziendali a condizioni irripetibili, in più il tuo usato sarà supervalutato del **10%** rispetto alle quotazioni Quattroruote*. Finanziamenti agevolati e personalizzati su tutta la gamma.

Consumo combinato (l/100 km): 4,7 - Emissioni CO_2(g/km): 125 (A 160 CDI BlueEFFICIENCY).

Consumo combinato (l/100 km): 8,4 - Emissioni CO_2(g/km): 224 (ML 300 CDI).

È un'iniziativa Mercedes-Benz Milano. Soggetta a disponibilità limitata su vetture in pronta consegna, valida per contratti sottoscritti entro il 30/09/2011 e non cumulabile con altre iniziative in corso. *Riferimento Quattroruote settembre 2011 per veicoli in stato medio di usura previo perizia meccanica ed estetica. In collaborazione con Mercedes-Benz Financial Services Italia S.p.A.

Mercedes-Benz

Mercedes-Benz Milano S.p.A.
Concessionaria Ufficiale di Vendita e Assistenza Mercedes-Benz

Mercedes-Benz Center Milano:
Vendita Nuovo, Centro Usato, Assistenza, smart Center, AMG Performance Center, Mercedes-Café, Boutique MB Spot, Museo
20151 MILANO - Via Daimler, 1/angolo Via Gallarate, 450

Filiali:
Vendita Nuovo, Centro Usato, Assistenza e smart Center - 20137 MILANO - Via Tito Livio, 30
Vendita Nuovo, 20125 MILANO - Viale Monza, 41
Vendita Nuovo, Vendita Usato - 20010 ARLUNO - Via per Turbigo
smart Center, 20136 MILANO - Piazza XXIV Maggio, 12

Tel. 02 3025.1 - www.mercedes-benz-milano.com

Posta prioritaria

Non è la crisi che ci spinge a non far figli

SOCIETÀ Un'ultima statistica, di dubbio realismo, ci ha detto che in Italia non si fanno più figli "per colpa della "crisi". Crisi? In un'epoca in cui in ogni famiglia ci sono almeno due televisori, un computer, tre telefonini e almeno un'automobile?! E quando c'era la povertà assoluta (per non dire la guerra) che avrebbe dovuto fare l'italica razza, stinguersi ? Forse sarà il caso di cominciare a dare alle cose il loro giusto nome , in questo caso egoismo.
FRANCESCO
(UN PADRE DI FAMIGLIA)

lettere

La manovra e i tagli

ECONOMIA Se la manovra economica del Governo italiano avesse previsto altre misure, come per esempio: far pagare, invece che regalare, le frequenze disponibili per il digitale, annullare l'acquisto previsto di nuovi aerei militari (come hanno fatto Olanda e Norvegia), diminuire le auto blu (in Italia più numerose che negli Stati Uniti), tagli come quello ai trasporti, molto probabilmente, si sarebbero potuti evitare. Di questo però non parla quasi nessun giornale, neanche il vostro. **ILARIA**

Se c'è aria di rivoluzione

POLITICA Andrea Ronchi, ex ministro delle Politiche Europee, ha insultato i manifestanti incattiviti da una manovra "vantaggiosa", ma non di certo per chi dopo 8 ore di lavoro porta a casa 965 euro nette al mese, o, peggio, per chi non porta a casa niente (in una città come Milano dove per vivere dignitosamente non ne bastano 2000 al mese). Non verrebbe a tutti voglia di "rivoluzione"? Invece di studiare il sistema per fregare soldi ai poveri cittadini, perché non mostrano pubblicamente i loro stipendi? Vogliamo sapere quanto guadagnano i politici che ci tassano! Non condivido la violenza, ma un Governo che va a puttane già lo abbiamo ereditato: facciamo in modo tutti insieme che a puttane non ci finisca l'intero paese.Che ne dite di uno sciopero generale di 8 giorni? L'Italia sarebbe in ginocchio...scusate, volevo dire, i nostri governanti.
STEFANO CROCICCHIO

Caro lettore

L'ITALIA NEL PALLONE

MICHELE FUSCO
LETTERE@METROITALY.IT

È iniziato il campionato evviva! Per fortuna, dopo una giornata nera per lo sciopero "giustissimo" dei calciatori che sono certo arrivano a stento a fine mese come il sottoscritto. Ora nell'azienda dove lavoro, non si parla che di mediani, fuori gioco e di scelte giuste e sbagliate del mister! L'altro giorno nel mio ufficio si è formato un nutrito gruppetto di colleghi per commentare la partita del Milan...! Allora ho chiesto ai miei colleghi se si rendevano conto di essere monotematici ed avere sempre la testa nel pallone, mentre, appunto, la nostra Italia sta andando a rotoli perché non ha un Mister in grado di fare scelte giuste.
STEFANO CORNALBA

Forse, per un incredibile ritardo postale, questa lettera ci arriva in redazione con quarant'anni di ritardo, ingiallita, e ci racconta di tanti e tanti anni fa, quando il calcio era davvero in grado di monopolizzare l'attenzione di milioni di italiani, che vedevi come malati senza speranza girare per paesi e città incollati alle radioline per ascoltare "Tutto il calcio minuto per minuto". Tutto sommato, caro signor Cornalba, non sono poi così dispiaciuto che nella sua azienda si discuta ancora di Milan…

Nessun aiuto alle famiglie

SOCIETÀ È vero non si fanno più figli, ma è anche vero che lo stato non incentiva alle nascite, anzi è un continuo remare contro. Siamo una famiglia con 3 figli l'ultima arrivata ha 3 mesi,ma le difficoltà sono iniziate già in gravidanza dove per affrontare controlli e analisi alle Asl abbiamo speso circa 1.800 euro, perché passano solo le analisi delle urine (da ridere) e, ultimamente, al consultorio ,non passano tutti i vaccini (alcuni sono diventati facoltativi con dagli 80,00 euro in su). E quando si chiedono spiegazioni la risposta è: sì sono necessari però non abbiamo le risorse. Stesso epilogo con gli altri 2 figli (uno alle medie e uno alle elementari). Il nostro reddito annuo circa 16.000 euro. Nessuna assistenza o agevolazione e una continua richiesta di carte e cartelle quando basterebbe la famosa tessera sanitaria valida a livello internazionale. Ecco cosa fa l'Italia per incentivare le nascite. E la CE lo sa? **CARLO S.**

Sul mestiere d'insegnante

SCUOLA Un paio di lettere di questi giorni mostrano come molti ignorano che cosa vuol dire, in termini di tempo, stress e altro, il mestiere di insegnante. Propongo una bella inchiesta, magari a puntate. Per far capire, ad esempio, che 18 ore di lezione in classe ne comportano almeno altrettante in preparazione, correzione, gestione e altro. **SALVATORE ZINGALE**

EMAIL LETTERE@METROITALY.IT
SCRIVETE A METRO ROMA, VIA CARLO PESENTI 130, ROMA.
TEL.06 492 412 00
FAX 06 492 412 67 E A METRO MILANO, VIA UGO BASSI 23/A, MILANO. FAX 02 507 212 52.
INDICATE NOME E INDIRIZZO ANCHE SE VOLETE RESTARE ANONIMI. NON SARANNO PUBBLICATE LETTERE PIÙ LUNGHE DI 10 RIGHE. LA REDAZIONE POTRÀ RIDURRE I TESTI.

Opinione

MAURIZIO GUANDALINI
ECONOMISTA

MENO SERVIZI MA PIÙ TASSE

Una delle tasse che gli italiani odiano di più è il canone rai-tv. Strano ammorbamento visto che nessuno (quasi il 50%) lo paga. Quando qualcuno ci interpella per questi sondaggi guardiamo il dito e non la luna. È un po' come la manovra. Urla, strepitii e gorgheggi per tasse e imposte, mentre tutto intorno, l'extra o il fuori manovra è carico di balzelli da strafogo. Altroché i 100 euro di canone Rai! Giorni fa ho ricevuto un modulo fiscale per pagare l'imposta annuale di registro del contratto d'affitto. Totale 280 euro (metà proprietario e inquilino). Perché devo pagare questa tassa tutti gli anni? Dopo che ho un contratto legale d'affitto, "sopporto" altre tasse che fanno la festa alla mia onestà. Almeno la Rai mi dà un servizio.

Siamo carichi di balzelli da pagare tra bollette più salate e treni più cari, nel paese del bondage spinto...

Ma che servizio ricevo a pagare una gabella del genere? Poi ci stanno i balzelli in cerca di un fine. I treni regionali continuano aumentare i biglietti e le ragioni, fasulle, sono: miglioreremo il servizio. Quale? Quello del bar, del ristorante o del wc? Andrebbero tutti denunciati per falsa testimonianza. La beffa è che i treni locali non hanno fondi perché lo Stato ha tagliato. Qualcuno vuol spendere una modica quantità per fare un corso da bravo amministratore? Ricordate le municipalizzate? Ci hanno detto: le facciamo per diminuire le bollette. Sono aumentate del 50%! Stiamo nel paese del bondage spinto.

lettere@metroitaly.it

I CATTIVI PENSIERI *di Igor Righetti*

GIORNALISTA, AUTORE E CONDUTTORE DEL "COMUNICATTIVO" SU RADIO 1 RAI DAL LUNEDÌ AL VENERDÌ ALLE 17.20 (WWW.FACEBOOK.COM/ILCOMUNICATTIVO).

- **Spazzatura spaziale.** Da uno studio del Consiglio nazionale americano delle ricerche risulta che nello spazio ci sono circa 22 mila oggetti creati dall'uomo che vagano intorno alla Terra. Gli oggetti sono definiti spazzatura spaziale. Si può definire lo spazio una discarica a cielo aperto?
- **D'Alema vende la barca.** Massimo ha deciso di vendere la sua amata barca a vela Ikarus II con interni in ciliegio, 4 cabine e 3 bagni per far prosperare in modo migliore l'azienda agricola acquistata nel 2009 e intestata ai figli. Per il bene dell'azienda agricola una volta venduta la barca scommettiamo che D'Alema sarà l'unico navigatore al mondo non contento di poter gridare... terraaaaa?
- **Fini il sub.** Secondo una rivista italiana il presidente della Camera, Gianfranco Fini, si sarebbe reso colpevole di alcune irregolarità come sub nelle acque vicino Giannutri. Avrebbe preso e portato sulla barca di un suo amico una stella marina nonostante sia vietato. Pur se marino è o no il caso di dire che anche stavolta Fini ha toccato il fondo?

Get Fuzzy

DARBY CONLEY

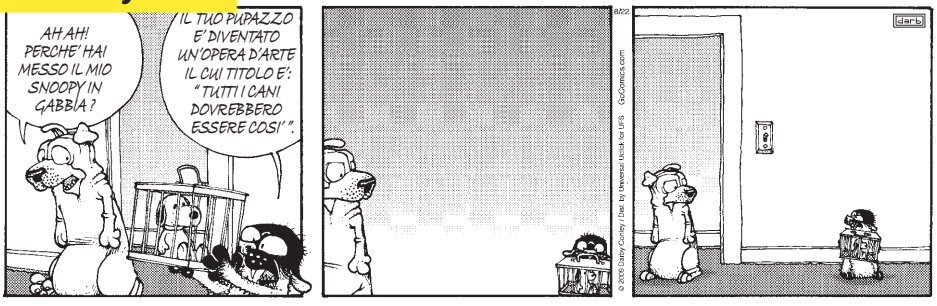

Metro è un quotidiano indipendente del mattino pubblicato dal lunedì al venerdì e distribuito gratuitamente da N.M.E.- New Media Enterprise Srl. | Registrazione RS Tribunale di Roma 254/2000. **Direttore Responsabile:** Giampaolo Roidi. | **Caporedattore:** Paola Rizzi (Milano). | **Capo servizio grafico:** Paolo Fabiani. | **Redazione:** via Ugo Bassi, 23a - 20159 Milano - Centralino 06.49241200.| **Stampa:** Litosud S.r.l., via Aldo Moro 2, Pessano con Bornago, Milano. |**Pubblicità Nazionale e Locale:** Visibilia2 Pubblicità, Corso Garibaldi 99, Milano, tel. 02.36586750 | **PUBBLICITÀ SU EDIZIONI ESTERE:** K.media srl, via Cavalieri Bonaventura 1/3, 20121 Milano, tel. 02 290 610 94, info@kmedianet.com. | **Responsabile del trattamento dei dati (D.Lgs. 196/2003):** Giampaolo Roidi | **New Media Enterprise S.r.l. : Sede legale:** Via Carlo Pesenti, 130, 00156 ROMA. | **Amministratore unico:** Mario Farina.

Pagina a cura di Cosimo Croce e Francesco Facchini; scriveteci a sport@metroitaly.it

3 sport

La ricetta di Bergomi: "Inter, dimentica Mou"

L'ex bandiera non pensa affatto che sia finito un ciclo, ma che la testa dei nerazzurri sia altrove...

CALCIO. A Giuseppe Bergomi, bandiera dell'Inter e campione del mondo a Spagna '82 (ora è commentatore tecnico a Sky), abbia chiesto lumi sul buio che avvolge l'Inter.

Ciclo finito?

Assolutamente no. I giocatori dell'Inter possono dare ancora tantissimo e le loro qualità non si discutono. Faccio un esempio: il Napoli schiera una difesa a tre con Campagnaro, Cannavaro e Aronica. Giocherebbero titolari nell'Inter? O se vogliamo metterla in un altro modo Lucio, Ranocchia, Samuel non li valgono? Si critica il centrocampo ma non ditemi che Stankovic e Cambiasso non reggono il confronto con Ambrosini e Gattuso.

Ma allora cosa non gira...

La testa. Io li ho visti fare il riscaldamento pre partita come lo facevano con Mourinho, ma Mou non c'è più, devono rendersene conto e devono dare la loro disponibilità al nuovo tecnico che è uno bravo e preparato.

Ci vorrebbe uno psicologo...

Lo scorso anno Leonardo ha lavorato più che sul modulo sulla testa dei giocatori e le cose sono cambiate. Ripeto non è questione di moduli o modelli, ma di testa. Contro i turchi è mancata la convinzione, non c'era il giusto entusiasmo. L'Inter èriuscita a creare più occasioni perchè il tasso tecnico dei nerazzurri è di un altra categoria ma nel calcio non basta sempre.

Benitez non piaceva a Moratti, Gasperini?

Dico solo questo, Mourinho poteva anche perdere il derby e non volava una mosca, con Benitez e ora con Gasperini continue punzecchiature. Solo Moratti può cambiare questa situazione e fare chiarezza. ● COSIMO CROCE

AP/LAPRESSE

▶ Giuseppe Bergomi.

Subito la Roma

Domani alle 20.45

▶ **San Siro** L'Inter torna subito in campo domani sera contro la Roma (ore 20.45 Sky Calcio1 e Premium Calcio). La sfida tra le momentanee deluse del campionato rischia di perdere uno dei protagonisti principali:Wesley Sneijder. L'olandese, dopo la brutta botta rimediata in Champions, potrebbe restare fuori. Un problema non da poco conto per il tecnico nerazzurro già chiamato alla prova d'appello.

L'opinione

BISCIONE ORFANO DI PADRE

MAURIZIO BARUFFALDI
GIORNALISTA

È passato di qua, ha deciso, richiesto, avuto. Ha resistito un anno e poi vinto l'incredibile, per una società che da decenni mendicava titoli. Ora che se ne è andato, possiede l'unica squadra che farà barcollare il ghirigori sontuoso del Barcellona, quello che per 90 minuti ha fatto fare la figura dei provinciali ai cugini, per poi fare quella da pirla a tempo scaduto. L'Inter è rimasta orfana. È questa la verità. Aveva un padre padrone, pieno di limiti, ma c'era. Ora è tornata nelle mani del suo presidente e dei suoi collaboratori. Una banda di bonari e amichevoli parenti. E da Benitez in poi, è un elenco tragicomico di scelte e rinunce. Il buon Gasperini è solo l'ultimo a subirle. All'Inter devi arrivare e decidere tutto. Altrimenti vieni calpestato dall'improvvisazione.

Schiavone dixit

▶ Francesca Schiavone.

FOTO LAPRESSE

"Serena e Venus? Non facili"

TENNIS. «Le Williams? Splendide ma non facili. Decidono loro quando darti confidenza». Parole di Francesca Schiavone alla presentazione dell'evento "La grande sfida" che si terrà il 3/12 a Milano. Schiavone e Pennetta sfideranno le due Williams in singolare e doppio. «Vorrei il Forum pieno», ha detto Francesca. METRO

Nadal al veleno

"La Davis si sta suicidando"

TENNIS. Premessa: Nadal aprirà oggi l'incontro la semifinale di Davis a Cordoba contro la Francia (Gasquet l'avversario). Il n°1 Djokovic se la vedrà invece con Nalbandian a Belgrado nell'opening game di Serbia-Argentina. Deduzione: i due big scendono in campo dopo i dubbi della vigilia. Però prendono anche la parola e sparano. Nadal: "La Davis, per non cambiare, si suicidando.Il calendario è assurdo, siamo stanchi». METRO

FOTO AP

▶ Potito Starace.

Cile-Italia L'apertura a Starace

TENNIS. Saranno Paul Capdeville e Potito Starace ad aprire alle 16 italiane (dir. SuperTennis TV) la sfida di Coppa Davis tra Cile ed Italia, valida per i playoff promozione al World Group 2012, in programma fino a domenica allo Stadio Nacional Court Central di Santiago. A seguire Fernando Gonzalez affronterà Fabio Fognini. Domani il doppio: Massu-Aguilar vs Bolelli-Bracciali. Domenica gli ultimi due singolari: Capdeville-Fognini e Gonzalez-Starace. Questo l'esito del sorteggio di ieri. «I ragazzi sono pronti e se la giocheranno a viso aperto», ha detto Capitan Barazzutti a margine del sorteggio. ● METRO

Il Milan in emergenza conta su Emanuelson

CALCIO. Allegri deve fare i conti con una vera e propria emergenza in vista della trasferta in casa del Napoli in grande forma. Tra gli infortunati soltanto Robinho spera di rientrare almeno per la panchina. Nessuna chance invece per Ibrahimovic, Boateng, Ambrosini e Gattuso. Le scelte di Allegri sono dunque quasi tutte scontate. Torna Aquilani , stavolta in posizione più avanzata da trequartista. Confermati Nocerino e Seedorf. L'unico vero dubbio è tra Cassano ed Emanuelson. Un dubbio politico e filosofico, che a Barcellona Galliani ha "consigliato" di sciogliere schierando due punte. Allegri però potrebbe difendere la propria scelta visto anche il positivo approccio alla partita del Camp Nou che ha avuto il giovane olandese. ● C.R.

FOTO AFP

▶ Il tecnico del Milan Allegri ha gli uomini contati.

Gli Azzurri in semifinale li aspetta l'amico Anastasi

VOLLEY. È grandItalia, non c'è che dire, una grandItalia che si conquista d'autorità la semifinale dell'Europeo di Austria e Repubblica Ceca infliggendo un 3-1 (25-18, 25-20, 29-31, 25-21 i parziali dell'incontro) alla Finlandia nel match dei quarti di finale andato in scena ieri pomeriggio. La cosa più bella, tuttavia, per gli uomini di coach Berruto che ieri ha estromesso dall'Europeo il suo passato, è che il prossimo avversario sarà... Anastasi. Già, proprio la Polonia dell'ex ct azzurro incrocierà il destino dell'Italia dopo il 3-0 rifilato alla Slovacchia. L'appuntamento è per domani, sul far della sera. ● METRO

FOTO AP

▶ Lasko schiaccia.

Notizie in breve

Balo a Napoli

CALCIO. Il calciatore Mario Balotelli è stato ascoltato dai pm di Napoli nell'ambito dell'inchiesta sul riciclaggio di denaro dei clan in attività di ristorazione che ha già portato ad arresti. È stato sentito come persona informata per una sua presenza a Scampia, accompagnato dall'imprenditore Marco Iorio, arrestato e accusato di riciclaggio. ● METRO

L'Udinese va

CALCIO. La "prima" di Europa League, dopo il 2-2 della Lazio all'Olimpico contro il Vaslui, ha visto il combattuto successo casalingo dell'Udinese contro i francesi del Rennes: in svantaggio al 18', i friulani pareggiano con Di Natale e passano nel finale con Armero. ● METRO

DocMorris
FARMACIA

Qualità e servizi

Offerte per sentirti meglio

Aggiungi un più alla tua salute

Vieni a trovarci il 17 Settembre!

La tua nuova Farmacia Comunale

Via Imbonati, 24 *(Milano)*
Via Palmanova, 65 *(Milano)*
Via Pizzolpasso, 5 *(Milano)*
Via Fratelli Zoia, 43 *(Milano)*
P.zza Velasquez, 7 *(Milano)*
P.zza G.Monti, 9 *(Milano)*
Via Iglesias, 48 *(Milano)*
Via Lomellina/M. Suello, 1 *(Milano)*
P.zza R.Scolari, 3 *(Milano)*
S.Domenico Savio, 33/A *(Lissone)*

Sc Formaprof
Ente accreditato Regione Lombardia avvia corsi per:
- MCB / OSS / ASA / ASO (€5.600,00 / €1.950,00 / €1.400,00 / €2.200,00)(*)
- Agenti/ex Rec/Buttafuori (€600,00 / €600,00 / €600,00)(*)
- Italiano per stranieri/Inglese
- Informatica/Contabilità

Possibilità di pagamento rateale
(*)Comprensivo di: materiale didattico, tassa di esame e divisa ove prevista

"Non possiamo prevedere il futuro ma lo possiamo inventare" (S.Haldane)
Impara una professione per costruire il tuo futuro

Info 02-49.63.23.29
Sede: Via Desenzano,14 Milano
(300 m fermate Gambara e Bande Nere MM1)
www.scformaprof.it

trattoria - ristorante La Mescita
www.lamescita.it
Menù da 23,00 € e 28,00 €
(disponibili tutti i giorni)
Il sabato menù da 28,00 €
Disponibile tutti i giorni
10/12 antipasti, 2 Primi, 1 Secondo, 1 Contorno, Formaggi e Miele, Dolce - Caffè, Limoncello, 1/2lt Vino Acqua e Coperto.
€ 28,00
Visita il sito per tutti i menù e gli eventi
A pranzo dal martedì al venerdì menù fisso Euro 10,00
Iscriviti al nostro gruppo di facebook
Carate Brianza - Via S. Simpliciano, 3
tel. 0362.17.92.725 - cell. 338.38.83.240
info@lamescita.it - chiuso il lunedì

Festival Aziende vinicole palcoscenico di eventi culturali e concerti

Autunno in Franciacorta, operazione cantine aperte

Il festival propone una serie di itinerari tra i vigneti

BRESCIA La stagione degli appuntamenti golosi si apre con il festival Franciacorta in cantina, il 17 e 18 settembre si va a zonzo tra vigne e produttori, scoprendo profumi e colori di uno degli angoli più suggestivi del Paese. Un weekend all'insegna di degustazioni guidate ma anche di un fitto cartellone che comprende eventi d'arte, musica, enogastronomia. Nelle aziende della zona si imparano i segreti che si nascondono in un bicchiere di Franciacorta, il primo vino ottenuto con il metodo della rifermentazione in bottiglia ad aver ottenuto nel 1995 la Denominazione di Origine Controllata e Garantita. Guidati da esperti e maestri del gusto si scoprono gli abbinamenti migliori da provare con lo spumante italiano. Con la famiglia si fa pic nic tra i vigneti, assaggiando menù con piatti tipici del posto. Per il pubblico degli eno-appassionati, ma non solo, sono stati organizzati dei pullman privati, con partenza da Rovato (durata tre ore circa, prenotazione consigliata: info@festivalfranciacorta.it). I più romantici possono spostarsi lungo la strada del Franciacorta a bordo di un fiammante Ape Calessino (noleggio 2 ore 30 euro, 5 ore 50) mentre gli appassionati della bicicletta scollineranno tra i pendii (il percorso, lungo circa 30 km, è adatto a tutte le età, costo escursione a persona con bicicletta a noleggio 23 euro, con bicicletta propria 16). Sono previsti anche itinerari a piedi, trekking e pacchetti weekend in albergo. Lungo il tragitto si ammirano tesori architettonici come la splendida abbazia olivetana di San Nicola a Rodengo Saiano, fondata nel 1050, ricchissima di opere d'arte. Per info: www.festivalfranciacorta.it. **METRO**

Bambini

Parco Castelli in fest, 17-18 settembre, via Benedetto Castelli, Brescia. Spettacolo di burattini, caccia al tesoro, trucca bimbi, concerti aspettano i più piccoli per coinvolgenti pomeriggi a tutto divertimento. Il Parco celebra anche i 50 anni della locomotiva, uno dei monumenti più amati. **METRO**

Gusto

La Fiera delle cose buone, 18 settembre, monastero di San Pietro in Lamosa, Provaglio d'Iseo (Bs). La mostra mercato dei prodotti agro-alimentari del territorio fa parte della 26 edizione di Settembre in Lamosa. **METRO**

Mercato contadino del buon gusto, 18 settembre, Pisogne (Bs). Direttamente dai contadini si acquista frutta e verdura di qualità. **METRO**

Manifestazioni

11BMODE – Moda & Design a Brescia, fino al 18 settembre, luoghi diversi. Il centro storico diventa il palcoscenico per sfilate, mercatini del vintage e dell'artigianato, musica, mostre fotografiche, aperitivi, incontri dedicati alla creatività e al fashion. **METRO**

Musica

Le X giornate di Brescia. La musica come non l'avete mai vista, 16-25 settembre, luoghi diversi, Brescia. Info: www.associazionesoldano.it Musicisti, maestri di danza, attori scendono in pista per accompagnare il pubblico in un insolito viaggio tra le note. Pier Carlo Orizio dirigerà il concerto d'apertura di venerdì 16 all'auditorium di san Barnaba. **METRO**

Settimana della Liuteria, fino al 18 settembre, Pisogne, Boario Terme (Bs). La mostra Carillons e vecchi giocattoli musicali, il concerto in costume Armonia Antiqua (16 settembre, Terme di Boario) e il concerto di Valery Prilipko sono tra gli eventi più attesi. Il Maestro Uto Ughi presiede il concorso di liuteria. **METRO**

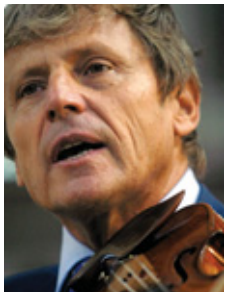

Appuntamenti

I Giardini del Benaco, 17 - 18 settembre, Gardone Riviera e Limone sul Garda (Bs). Villa Alba, a Gardone Riviera, è la sede della 2° rassegna del paesaggio e del giardino mentre spostandosi al lungolago di Limone sul Garda si ammira la mostra mercato dedicata a piante, frutti antichi e complementi da giardino. **METRO**

SPOSI DEA
In collaborazione con White
1° premio
Viaggio di nozze alle Seychelles
volo AR Mi-Seychelles soggiorno c/o Sante Anne Resort
2° premio
Fedi in oro con diamante
Polello
Ti sposi?
Vieni a sfilare...
vinci premi per il tuo matrimonio!
un giorno da Modella
SPOSIDEA Mostra per gli sposi dal 29 settembre al 3 ottobre - Villa Castelbarco - Vaprio d'Adda MI
Leggi il regolamento sui siti o chiedilo allo 02 90966963
ISCRIVITI SU www.villacastelbarco.com - www.whitemagazine.it

Eventi Primo festival internazionale dedicato alla luce: gli scienziati incontrano il grande pubblico

A Varenna va in scena la fisica

LECCO Dal 16 settembre al 1 ottobre Varenna si trasformerà in un grande palcoscenico per workshop scientifici di profilo internazionale, e ospiterà il Varenna Fisica Festival-Passion for Light, la prima manifestazione internazionale interamente dedicata alla fisica. Promosso dall'Istituzione Villa Monastero, sede di una delle più prestigiose scuole internazionali di fisica in Italia (International School of Physics "Enrico Fermi"), in collaborazione con la Società Italiana di Fisica (Sif), il festival vanta un programma ricchissimo di incontri con scienziati e ricercatori, conferenze, spettacoli e laboratori, ma anche esposizioni interattive, mostre d'arte, presentazioni di libri e letture, interessantissimi per esperti o semplici appassionati e curiosi. Il tema di questa prima edizione è la "luce", analizzata sotto diversi punti di vista: luce come fenomeno fisico (oggetto del workshop scientifico di altissimo profilo); i "chiaroscuri" degli uomini di scienza; le "ombre" di grande attualità come l'energia nucleare e la situazione climatica del pianeta. Interessanti gli appuntamenti e straordinari i nomi dei protagonisti del festival: aprono il workshop scientifico i due Premi Nobel, Theodor Haensch e Claude Cohen-Tannoudji; attorno al tavolo anche il Direttore dell'ESRF (European Synchrotron Radiation Facility) di Grenoble, Francesco Sette, il Direttore del LENS (European Laboratory for Non-Linear Spectroscopy) di Firenze, Diederik Wiersma, il Presidente Eletto dell'Institute of Physics, Sir Peter Knight. Invitati alle tavole rotonde aperte al grande pubblico, ospiti della portata del Premio Nobel italiano Carlo Rubbia e degli scienziati Antonino Zichichi e Margherita Hack. Trenta gli eventi aperti per far dialogare scienziati e pubblico, oltre ad un fitto programma divulgativo di laboratori in piazza, telescopi e osservazioni dedicate organizzate al planetario. Gli eventi del Varenna Fisica Festival-Passion for Light sono gratuiti e ad accesso libero fino ad esaurimento di posti. Il programma al completo è visionabile sul sito www.varennafisicafestival.com **METRO**

Margherita Hack, ospite del festival

Gusto

Settimana della Sarda di Lago – fino al 18 settembre, Riva di Solto, Bergamo. Si conclude il 18 settembre la terza edizione della Settimana della Sarda di Lago, manifestazione che ogni anno celebra la storia e la tradizione di Riva di Solto. La sarda di lago è un pesce dal sapore deciso e caratteristico, che si pesca da giugno a settembre, si cucina alla griglia o al forno o si lascia essiccare sui tradizionali "archetti" e poi messi sott'olio per prolungarne la durata. Durante la sagra, i ristoranti aderenti propongono menù di degustazione a prezzo fisso. In occasione della festa, la Commissione Turismo di Riva di Solto ha inoltre predisposto presso la ex Biblioteca in P.zza del Porto "Riva di Solto in Mostra", uno spazio dedicato alla storia del paese, con particolare riguardo alla pesca. www.rivadisolto.org **METRO**

Manifestazioni

Testimoni del nostro tempo - 16 settembre, chiesa parrocchiale Piazza Santuario, Ponte Nossa, Bergamo. Nell'ambito delle iniziative per il V Centenario della Lacrimazione della Madonna Incoronata di Ponte Nossa, proseguono gli incontri mensili: il 16 settembre alle ore 20.30 sarà ospite Don Luigi Ciotti, fondatore del Gruppo Abele, che opera all'interno delle carceri minorili ed aiuta le vittime della droga. Per info: anna.mottes@libero.it **METRO**

Mostre

Medioevo e Razionalismo, fino al 25 settembre, ex chiesa di san Pietro in Atrio, Como. La mostra personale di dipinti di Adriano Cavarzasio mette a confronto Medioevo e Razionalismo. Attraverso la sua pittura e grazie all'accurato uso del nero, l'artista pone l'attenzione sull'architettura di Terragni, di cui sottolinea l'essenzialità e la basilarità quasi arcaica delle forme. San Pietro in Atrio, dal martedì alla domenica dalle ore 10.30 alle ore 19.30. **METRO**

LA7

6.00 **Tg La7. Meteo. Oroscopo. Traffico** Notiziario
6.55 **Movie Flash**
7.00 **Omnibus** Magazine
7.30 **Tg La7** Notiziario
9.45 **Coffee Break** Attualità
10.30 **Chiamata d'emergenza** Tf
11.05 **G' Day** Attualità Conduce Geppi Cucciari
11.35 **Relic Hunter** Telefilm
12.30 **Cuochi e fiamme** Gioco
13.30 **Tg La7** Notiziario
13.55 **I tre della Croce del Sud** Film (avv., 1963)
16.30 **Movie Flash**
16.35 **La7 Doc** Documentari
17.30 **L'ispettore Barnaby** Film-tv
19.30 **G' Day** Attualità Conduce Geppi Cucciari
20.00 **Tg La7** Notiziario
20.30 **Otto e Mezzo** Attualità
21.10 **Insieme per caso** Film (comm., 2002) con Kathy Bates, Rupert Everett. Regia di P.J. Hogan
23.30 **Tg La7** Notiziario
23.45 **The Cell - La cellula** Film

MTV

7.00 **100% Music** Video a rotazione.
10.00 **Top Hits** I dieci video piu' forti negli States
11.00 **100% Music** La migliore musica degli anni 80.
12.00 **Jersey Shore's Top 50** I migliori video dance scelti dai ragazzacci di Jersey Shore!
13.00 **Coca-Cola Lip Dub At MTV**
13.15 **10 Of The Best**
14.00 **European Top 10** I dieci migliori video musicali piu' forti in Europa.
15.00 **100% Music**
16.00 **100% Music** Video a rotazione.
18.00 **100% Music** Un'ora dedicata solo ai grandi successi del momento
18.45 **Coca-Cola Lip Dub At MTV**
19.00 **MTV Mobile Chat**
20.00 **10 Of The Best**
21.00 **MTV World Stage**
22.00 **Coca-Cola Lip Dub At MTV**
22.15 **Rock 2Night**
24.00 **100% Music**

SATELLITE

21.00 **Mgm** Missione coccodrillo FILM
Sky Family Rat Race FILM
Sky Passion Senza via di scampo FILM
Sky Max Resident Evil: Afterlife FILM
21.10 **Sky Hits** Le mie grosse grasse vacanze greche FILM
Sky Cinema 1 I Borgia - Episodio 5 TELEFILM
22.05 **Sky Cinema 1** I Borgia - Episodio 6 TELEFILM
22.30 **Mgm** Questa ragazza è di tutti FILM
22.45 **Sky Max** Alpha dog FILM
22.55 **Sky Hits** Road Trip 2 FILM
23.00 **Sky Family** La banda dei Coccodrilli indaga FILM
Sky Passion I perfetti innamorati FILM
23.10 **Sky Cinema 1** L'ultimo dominatore dell'aria FILM
0.20 **Mgm** The Hard Ride FILM
0.35 **Sky Hits** Trappola criminale FILM
0.45 **Sky Max** Impudicizia FILM

D. TERRESTRE

21.00 **Mgm** Missione coccodrillo FILM
Sky Family Rat Race FILM
Sky Passion Senza via di scampo FILM
Sky Max Resident Evil: Afterlife FILM
21.10 **Sky Hits** Le mie grosse grasse vacanze greche FILM
Sky Cinema 1 I Borgia - Episodio 5 TELEFILM
22.05 **Sky Cinema 1** I Borgia - Episodio 6 TELEFILM
22.30 **Mgm** Questa ragazza è di tutti FILM
22.45 **Sky Max** Alpha dog FILM
22.55 **Sky Hits** Road Trip 2 FILM
23.00 **Sky Family** La banda dei Coccodrilli indaga FILM
Sky Passion I perfetti innamorati FILM
23.10 **Sky Cinema 1** L'ultimo dominatore dell'aria FILM
0.20 **Mgm** The Hard Ride FILM
0.35 **Sky Hits** Trappola criminale FILM
0.45 **Sky Max** Impudicizia FILM

Fattore S

SABRINA, ATTENTA A NANNARELLA

MARIANO SABATINI

Guardi Sabrina Ferilli è ti chiedi perché abbia scelto la via della recitazione, pur sapendo che la sua romanità per niente addomesticata non l'avrebbe mai sottratta al confronto con Anna Magnani, di cui sembra una infedele imitazione con ritocchi plastici. Ti chiedi anche perchéåå - se non per motivi alimentari – scelga di legarsi a progetti tipo "Anna e i cinque" (mercoledì sera su Canale 5), che si può seguire solo per le apparizioni del veterano Riccardo Garrone, attore di lunghissimo corso, simpatico San Pietro negli spot con Bonolis.

La Giusta Combinazione
89921283 Tutti i numeri per vincere con il
10&Lotto e Superenalotto
È un servizio MAG editoriale S.r.l. — costo euro 1.8/min con scatto di euro 0.36 (iva inc.) da telefono fisso e euro 2.40/min con scatto di euro 0.18 (iva inc.) da telefonia mobile. VM anni 18.

L'uomo del tempo

DAL WEEK-END VIA IL CALDO

ALESSIO GROSSO
WWW.METEOLIVE.IT

Questa volta l'estate dalle sette vite è arrivata al capolinea. Tutto succederà nel corso del prossimo fine settimana, quando una perturbazione atlantica avrà il compito di spazzare dal Mediterraneo l'aria calda e stagnante di fine estate per sostituirla con quella decisamente più fresca e consona al periodo di metà settembre. Sopraggiungeranno i rovesci, anche temporaleschi, che prenderanno il via nella sera di sabato a partire dal comparto alpino, per poi propagarsi domenica a buona parte del settentrione e lunedì anche al centro, per poi terminare la sua corsa entro martedì al meridione.

milano

	Max.	Min.	
OGGI	30°	20°	
DOMANI	27°	19°	
DOPODOMANI	21°	15°	

L'oroscopo

CRISTINA BELLARDI RICCI

♈ Ariete 21/3–20/4.
Venere si mette per traverso, siate meno egoisti e più vanitosi. Marte amico, da domenica, rende la grinta per risolvere molte noie. Fine settimana interessante ma un po' faticoso.

♉ Toro 21/4–21/5.
Sole e Luna regalano un fine settimana speciale. Bene amore, viaggi e vita di relazione. Da domenica Marte suggerisce prudenza. Sera romantica, telefonate o risposte attese.

♊ Gemelli 22/5–21/6.
Siete stanchi e non molto socievoli, forse anche distratti. Ritroverete energia e voglia di fare molto presto. State lavorando con impegno e tenacia, l'esito non tarderà. Sera mah!

♋ Cancro 22/6–22/7.
Astri importanti regalano una giornata e un fine settimana all'insegna dell'ottimismo. Gratifiche in amore e lavoro sono sempre possibili. Spese per farvi belli. Brevi viaggi.

♌ Leone 23/7–22/8.
Innervositi dalla Luna e scoraggiati dai ritardi o imprevisti esasperanti, che subiscono i progetti, ritroverete l'entusiasmo molto presto. Spendete e parlate troppo. Sera strana.

♍ Vergine 23/8–22/9.
Buon compleanno e buon divertimento! Astri importanti regalano buonumore, vitalità e colpi di fortuna insperati. Bene i viaggi, spese per farvi belli. Incontri intriganti o notizie.

♎ Bilancia 23/9–22/10.
Venere nel segno e Marte che restituirà grinta e fiducia, già domenica, regalano una giornata e un fine settimana piacevoli, non accadeva da un po'. Schiarite in amore.

♏ Scorpione 23/10–22/11.
L'intuito premia nel lavoro, l'energia non manca. Siate meno timidi in amore ed evitate imprudenza o atteggiamenti arroganti, già da domenica, le delusioni non tarderebbero.

♐ Sagittario 23/11–21/12.
Attraenti, fortunati e tenaci sapete già di esserlo! Conviene allora sfruttare circostanze favorevoli, evitando distrazioni. Parlate e spendete meno. Fine settimana stancante.

♑ Capricorno 22/12–20/1.
Marte smette di rendervi aggressivi e imprudenti. Sole, Mercurio e Giove regalano fortuna facilitano viaggi o arrivo di notizie attese. Siate meno rigidi in amore. Sera interessante.

♒ Acquario 21/1–18/2.
Alcuni astri vi rendono nervosi o polemici ma state ritrovando l'intesa in amore. Vita di relazione interessante. Tenacia e voglia di cambiare premieranno. Domenica piacevole.

♓ Pesci 19/2–20/3.
State ritrovando l'armonia in amore ma siete stanchi o annoiati. Proprio ora che Giove vorrebbe regalare qualcosa di speciale, in amore e lavoro. Fine settimana fiacco.

Parole crociate

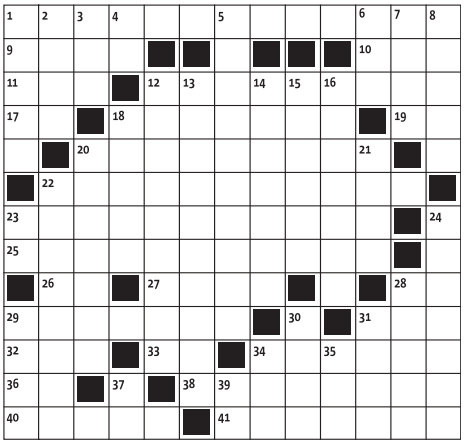

Orizzontali

1. Tale è la classe dei nobili 9. Li consiglia il sommelier 10. Rise vedendo Noè ubriaco 11. Il Beta di Disney 12. Repubblica del Caucaso 17. Fondo di damigiana 18. La città dei Gonzaga 19. Sigla di Oristano 20. Si accende sulla torta 22. Piccolo elemento del pianoforte 23. Uffici di tribunali 25. Dà luogo ad un noto complesso 26. Ai lati del sentiero 27. Malattia giovanile della pelle 28. Seme senza uguali 29. Formano l'equipaggio della nave 31. Il Wood regista 32. Altare... antico 33. Pari nei costi 34. Amò Tristano 36. Pari in grado 38. Un promemoria tra le pagine 40. Ha scritto "Il castello" 41. Un attributo del mese di maggio

Verticali

1. Foraggio per bestiame 2. La Forte che canta 3. Emette polizze assicurative (sigla) 4. Siena (sigla) 5. Quelli pubblicitari sono ben visibili 6. Un segno sulla schedina 7. Con Tizio e Sempronio 8. Laghi dell'Egitto 12. Mobile da camera 13. Prive di tatto 14. Sdegnate ire 15. Soldati dell'aria 16. Titolo da papi 18. Gare podistiche 20. Sostanza molto usata in medicina 21. Donna senza la fede 22. Locale alto della casa 23. Coda di sorci 24. Il Landolfi romanziere 28. Tessuto lucido per fodere 29. Il nome di Twain 30. Provincia dell'Arabia Saudita 31. Cittadina sul Brenta 34. Piccolo anfibio 35. Stringe il chimono 37. Il sì degli americani 39. Novecentonovanta a Roma antica

▶ Del numero precedente

C	A	P	I	T	A	N	O	■	S	P	■	S		
A	L	A	R	E	■	A	L	L	I	E	V	O		
P	A	R	E	S	I	■	■	A	■	D	E	H		
A	T	E	N	E	■	C	A	N	S	A	N	O		
N	O	T	E	■	P	A	S	C	O	L	I	■		
N	■	I	■	P	A	T	T	I	N	A	R	E		
A	E	■	M	A	N	T	E	N	E	R	E	■		
■	S	C	A	N	T	O	N	A	R	E	■	R		
O	C	C	H	I	A	L	I	N	I	■	A	I		
■	H	■	■	L	I	E	T	A	■	L	C			
T	I	T	A	N	I	C	■	E	■	A	L	A		
A	L	O	P	E	C	I	A	■	T	R	A	M		
M	O	N	E	T	A	■	B	A	S	C	H	I		

DALL'8 AL 25 SETTEMBRE

saturn.it

RITORNA IL TASSO ZERO TAN FISSO 0% TAEG 0%

GRANDE SATURN!

TAN FISSO 0% - TAEG 0%
IN 10 RATE DA € 39,90

399

LG

32LV355A • TV LED 32"

FULL HD. Risoluzione 1920x1080. Contrasto dinamico 2 mln:1. Luminosità 400 cd/mq. 3 ingressi HDMI. Slot CI LG. Porta USB compatibile video HD. Sintonizzatore digitale terrestre (canali in chiaro).

DISPLAY 15,6"

TAN FISSO 0% - TAEG 0%
IN 10 RATE DA € 49,90

499

G62-B99SL • NOTEBOOK

Processore Intel® Core™ i5-460M. RAM 4 Gb. Hard disk 320 Gb. Masterizzatore DVD. Scheda grafica ATI HD 5470 da 512Mb. Display 15,6" LED. Windows 7 Home Premium.

CAPACITÀ 8 KG

CENTRIFUGA 1000 GIRI

TAN FISSO 0% - TAEG 0%
IN 10 RATE DA € 35,90

359

Whirlpool

AWO/D 6188 • LAVABIANCHERIA

Capacità 8 kg. Regolazione automatica consumi. Centrifuga regolabile fino a 1000 giri. Avvio ritardato.
Programmi speciali: SuperEco, misti, rapido 30', lingerie, lavaggio a mano.
Opzioni: risciacquo intensivo, antipiega, stirofacile e prelavaggio.
Dimensioni (HxLxP): 85x59,5x57,5 cm.

a partire da

599

TAN FISSO 0% - TAEG 0%
IN 10 RATE DA € 59,90

APPLE

IPHONE 4 • SMARTPHONE

Quad band. Display retina Full Touchscreen da 3,5". EDGE. Bluetooth 2.1. Wi-Fi. HSDPA. SUPA. Fotocamera 5 MPixel. GPS. Registrazione video HD. Geotagging di foto e video. Lettore multimediale. Sistema operativo iOS 4.1.

SATURN EVENTI

MARTEDÌ 20 SETTEMBRE, dalle ore 18,00,

EMMA MARRONE

sarà ospite del punto vendita di VIALE CERTOSA (MI) per firmare le copie del suo nuovo album "Sarò libera".

ZERO COSTI. ZERO INTERESSI. TAN FISSO 0% - TAEG 0%

- 0 SPESE ISTRUTTORIA PRATICA
- 0 SPESE IMPOSTA DI BOLLO/SOSTITUTIVA
- 0 SPESE INCASSO E GESTIONE RATA
- 0 SPESE COMUNICAZIONI PERIODICHE

Messaggio pubblicitario con finalità promozionale. Offerta di credito finalizzato, valida dal 08/09/2011 al 25/09/2011 come da esempi rappresentativi riportati nella presente comunicazione pubblicitaria. Al fine di gestire le tue spese in modo responsabile e di conoscere eventuali altre offerte disponibili, Findomestic ti ricorda, prima di sottoscrivere il contratto, di prendere visione di tutte le condizioni economiche e contrattuali, facendo riferimento alle Informazioni Europee di Base sul Credito ai Consumatori presso il punto vendita. Salvo approvazione di Findomestic Banca S.p.A., Mediamarket S.p.A.: Fornitore di beni e servizi, per la promozione e collocamento di contratti di finanziamento di Findomestic Banca S.p.A. per l'acquisto dei propri beni e servizi e legato da rapporti contrattuali con uno o più finanziatori.

Findomestic

Non perdere l'e-commerce di Saturn. Scoprilo su saturnonlineshop.it **COMODO, FACILE, VELOCE.**

Saturn è anche su facebook twitter YouTube e su tutti i dispositivi mobile scaricando gratuitamente l'applicazione **iSaturn.**

SATURN

THE DIGITAL PLANET

10° ANNIVERSARIO • 10° ANNIVERSARIO • 10° ANNIVERSARIO • 10° ANNIVERSARIO • 10° ANNIVERSARIO • 10° ANNIVERSARIO

Dall'8 al 25 settembre 2011, fino ad esaurimento scorte e salvo errori e/o omissioni di stampa. Le foto sono puramente rappresentative. I prezzi dei nostri prodotti sono comprensivi degli Eco-contributi RAEE.

OLTRE 150.000 CLIENTI
IN 61 ANNI DI ATTIVITÀ

BUONO SCONTO 10%
SU LAVAGGIO E RESTAURO

il valore dell'esperienza
TORKIAN
dal 1950
MARCHIO STORICO DI ORIGINE PERSIANA

CHIUDE PER SEMPRE

DAL 1950 IMPORTA DIRETTAMENTE DAI PAESI D'ORIGINE E DOPO 61 ANNI CHIUDE PER SEMPRE LA VENDITA ALL'INGROSSO DEL MAGAZZINO DI MILANO.

TORKIAN OFFRE A TUTTI LA POSSIBILITÀ DI ACQUISTARE OLTRE 5.000 TAPPETI LIQUIDATI CON UNO SCONTO REALE DEL 60% DAI PREZZI ALL'INGROSSO

IL PRIMO IN ITALIA CON VENDITA DIRETTA, DAL PRODUTTORE AL CONSUMATORE FINALE SENZA ULTERIORI PASSAGGI E RICARICHI

OLTRE IL 60% DI SCONTO

TUTTE LE MISURE

MAI A QUESTI PREZZI!!!

NAIN

ZIGLER

KAZAK

SCONTO 60%

SOTTOCOSTO

KASHAN
MIS.400X300
€ 850

MASHAD
MIS.350X250
€ 800

TABRIZ
MIS.300X200
€ 299

SOTTOCOSTO

HAMADAN PERSIANO
MIS.250X150
€ 280

ZANJAN PERSIANO
MIS.210X130
€ 160

HAMADAN PERSIANO
MIS.150X100
€ 150

GARANZIA A VITA
PERMUTA DEI NOSTRI TAPPETI
SENZA LIMITI DI TEMPO E
SENZA SVALUTAZIONE.

EXTRA SCONTO 10%
SOLO PER POCHI GIORNI

PREZZI REALI CHE TROVERETE IN LOCO

QUALITÀ	DIMENSIONI	A PARTIRE DA
Tabriz - Mashad - Cashan Isfahan - Baktiar	400x300	€ 850,00
Tabriz - Mashad - Cashan Isfahan - Baktiar	350x250	€ 800,00
Tabriz - Mashad - Cashan hamadan - Baktiar	300x200	€ 299,00
Persiani e caucasici	250x200	€ 289,00
Persiani e caucasici	250x150	€ 280,00
Persiani e caucasici	200x150	€ 270,00
Persiani e caucasici	200x130	€ 250,00
Persiani e caucasici	180x120	€ 220,00
Persiani e caucasici	150x100	€ 199,00
Persiani e caucasici	130x80	€ 189,00
Persiani e caucasici	90x60	€ 100,00
Passatoie varie	300x80	€ 290,00

altre misure superscontate
quadrati: 250x250, 200x200, 150x150
semi quadrati: 300x250, 250x200

200 exclusive and rare rugs, unique in the world , collected in 60 years of research, viewe-bale exclusively with reference and on appointment

Parviz Torkian Collection
PTC
Very Exclusive Carpets

TUTTE LE MISURE

ALCUNI DEI TAPPETI FOTOGRAFATI SONO DISPONIBILI IN ALTRI COLORI E FANTASIE

MISURE INDICATIVE DISPONIBILI IN PROMOZIONE:
CM 90X60; 100X100; 150X150; 200X200; 250X250; 300X300;180X60; 200X80; 200X100; 300X80; 400X80;500X80, 600X80; 120X80; 150X100; 180X120; 200X150; 250X150; 250X200; 300X200; 300X250; 350X250; 400X300; 500X300; 600X400

APERTO DOMENICA

h. 10:00/13:00 - 14:00/19:00
Viale Certosa 40 - 20155 MILANO
TEL. +39 02 33005974 - www.torkian.it
uscita autostrada Milano/viale Certosa
Centro/ fieramilanocity
Autobus: 69 - 90 - 91 - Tram: 14
MM Lotto a 1 Km.

RAIUNO

6.00 **Euronews** News
6.10 **Unomattina Caffè**
6.30 **Tg 1** Notiziario
6.45 **Unomattina** Attualità
10.50 **Appuntamento al cinema**
11.00 **Tg 1** Notiziario
11.05 **Occhio alla spesa**
12.00 **La prova del cuoco**
13.30 **Telegiornale** Notiziario
14.00 **Tg 1 Economia** Attualità
14.10 **Verdetto finale** Attualità
15.15 **La vita in diretta**
18.50 **L'eredità** Gioco
Indizi, trabocchetti e rompicapo sono gli ingredienti del programma quotidiano condotto da Carlo Conti
20.00 **Telegiornale** Notiziario
20.30 **I soliti ignoti** Gioco

21.10
Varietà: I MIGLIORI ANNI. Torna il varietà condotto da Carlo Conti, che propone un volo nella memoria di oltre cinquant'anni di televisione, cinema e spettacolo

23.35 **Tv 7** Attualità
0.35 **L'appuntamento - Scrittori in tv** Attualità

RAIDUE

6.00 **Tutto compreso** Varietà
6.45 **Tracy & Polpetta**
7.00 **Cartoon Flakes**
10.30 **Tg 2punto.it estate**
11.25 **La nostra amica Robbie** Telefilm
13.00 **Tg 2 Giorno** Notiziario
13.30 **Tg2 E...state con costume** Informazione
13.50 **Tg2 Eat Parade** Attualità
14.00 **Italia sul due** Magazine
16.15 **Ghost Whisperer** TF
17.00 **Life Unexpected** Telefilm
17.45 **Tg 2 Flash L.I.S.**
17.50 **Rai Tg Sport** Sport
18.15 **Tg 2** Notiziario
18.45 **Numb3rs** Telefilm
19.35 **Squadra Speciale Cobra 11** Telefilm
20.30 **Tg 2 20.30** Notiziario

21.05
Attualità: L'ULTIMA PAROLA. Debutta in prima serata il talk show politico di Gianluigi Paragone. Inchieste, servizi e interviste per approfondire quanto accade in Italia

23.10 **Tg 2** Notiziario
23.25 **Il tulipano d'oro** Film (avv., 2003)

RAITRE

10.20 **Cominciamo bene**
11.10 **Tg3 Minuti** Notiziario
12.00 **Tg 3 Rai Sport Notizie**
12.45 **Cominciamo bene**
13.00 **Condominio terra**
13.10 **Julia** Soap Opera
14.00 **Tg Regione. Tg Regione Meteo** Notiziario
14.20 **Tg 3. Meteo 3** Notiziario
14.55 **Tgr Speciale Ambiente Italia "Puliamo il mondo"**
15.10 **Tg3 Lis** Notiziario
15.15 **The Lost World** Telefilm
16.00 **Cose dell'altro Geo** Doc.
17.40 **Geo & Geo** Documentari
19.00 **Tg 3. Tg Regione. Meteo**
20.00 **Blob** Videoframmenti
20.15 **Sabrina, vita da strega** Telefilm
20.35 **Un posto al sole** SO

21.05
Film: GALANTUOMINI. La tormentata storia d'amore tra un magistrato e Lucia, una donna che la vita ha portato a diventare una criminale

23.25 **Tg3 Linea notte estate. Tg regione** Notiziario
24.00 **Blu Notte**

CANALE 5

6.00 **Tg 5 Prima pagina** Att.
7.57 **Meteo 5**
8.00 **Tg 5 Mattina** Notiziario
8.40 **La telefonata di Belpietro** Informazione
8.50 **Mattino Cinque** Att.
11.00 **Forum** Attualità
13.00 **Tg 5. Meteo 5** Notiziario
13.40 **Beautiful** Soap Opera
14.10 **CentoVetrine** SO
14.45 **Matrimonio per papà 2** Film
L'ex ragazza alla pari Jenny è ora la fidanzata del miliardario Oliver
17.00 **Pomeriggio cinque** Attualità
18.30 **Avanti un altro** Quiz
20.00 **Tg 5. Meteo 5** Notiziario
20.40 **Paperissima sprint**

21.20
Miniserie: SANGUE CALDO. Una volta scoperta la vera identità di Gianni Fontana e di Riccardo Bossi, Anna (Asia Argento) deve affrontare una realtà drammatica

23.30 **Matrix** Attualità
1.30 **Tg 5 Notte. Meteo 5**
2.00 **Paperissima sprint**

ITALIA 1

9.55 **Urban Legends** Varietà con Andrea Pellizzari
10.25 **Cooler facts** Doc.
10.55 **Paradise Lost** Doc.
11.55 **Spose extralarge** Doc.
12.25 **Studio Aperto. Meteo**
13.00 **Studio Sport**
13.40 **I Simpson** Cartoni
14.35 **What's my destiny Dragon Ball** Cartoni animati
15.00 **Big bang theory** Tf
15.35 **Chuck** Telefilm
16.30 **Glee** Telefilm
17.25 **Mila e Shiro - Il sogno continua** Cartoni
17.55 **Le avventure di Lupin III** Cartoni animati
18.30 **Studio Aperto. Meteo**
19.00 **Studio Sport**
19.25 **C.S.I. Miami** Telefilm

21.10
Varietà: COLORADO. Al via la nuova edizione dello show comico di Italia 1. Alla conduzione l'inedita coppia formata da Belen Rodriguez e Paolo Ruffini

0.30 **Vita Smeralda** Film
2.30 **Grand Prix - Prove sintesi** Sport

RETE 4

15.00 **Big bang theory** Tf
15.35 **Chuck** Telefilm
16.30 **Glee** Telefilm
17.25 **Mila e Shiro - Il sogno continua** Cartoni
17.55 **Le avventure di Lupin III** Cartoni animati
19.25 **C.S.I. Miami** Telefilm
0.30 **Vita Smeralda** Film

21.10
Attualità: QUARTO GRADO. Nuovo appuntamento con i casi di cronaca nera di stretta attualità. Conduce Salvo Sottile, affiancato da Sabrina Scampini

t. 02 36586750
PER LA PUBBLICITÀ SU METRO CHIAMA
VISIBILIA
info@visibilia.eu
www.visibiliapubblicita.eu

CAPITALE DEL
CASALE MONFERRATO
Assessorato al Turismo e alle Manifestazioni

AL CASTELLO DEL MONFERRATO
Ristoranti con le eccellenze gastronomiche di Casale, Genova e Mantova - Mostra d'Arte - Convegni - Corsi di degustazione vini

16-17-18 24-25 SETTEMBRE 2011

AL MERCATO PAVIA
20 Proloco con i piatti tipici della tradizione monferrina - Mostra Antiquariato - Mercato enoagroalimentare dei migliori prodotti del territorio

50ª
Festa del Vino del Monferrato

www.comune.casale-monferrato.al.it
info U.R.P. 0142 444339
prenotazione ristoranti e corsi di degustazione
0142 457779 - 333 2076059

GRANDI MARCHE
OFFERTE DA OUTLET

LO SHOPPING AD OGNI COSTO? TI CONVIENE FARLO CON LE GRANDI MARCHE.

OGGI CON 30 EURO DI SPESA PER TE 15 EURO IN BUONI SCONTO.*

Scegli la qualità e la convenienza delle Grandi Marche che oggi ti regalano anche una fantastica offerta. Acquista i prodotti che aderiscono all'operazione, conserva gli scontrini, inviali e ricevi a casa un carnet di buoni sconto del valore di 15 euro.
Con le Grandi Marche fare la spesa, conviene di più.

Scopri tutte le info su www.offertedaoutlet.it
o al numero 800.917.412.

Dash · BOLT · ACE · Lindo · VIAKAL · FAIRY · Swiffer · Ambi pur · DURACELL · PANTENE PRO-V · OLAZ · infasil · Gillette · Venus · Herbal essences · AZ RICERCA · Oral-B · BRAUN · Pringles

*Validi fino al 28/02/2012 e relativi ai marchi sopra indicati ad eccezione di Infasil, OralB e Braun.
Operazione valida dal 1 Luglio al 15 Ottobre 2011.

ITALIAN SHOES

www.iloveitalianshoes.eu

da oggi scegli e compra on-line
il meglio delle scarpe italiane

www.iloveitalianshoes.eu

Associazione Nazionale Calzaturifici Italiani
A.N.C.I. Servizi S.r.l.

OLIVIEROTOSCANISTUDIO.com

gusto

bellezza

I ♥ ITALIAN SHOES

Il meglio delle calzature Made in Italy
in mostra a MICAM SHOEVENT
Fiera Milano Rho dal 18 al 21 Settembre 2011
ingresso riservato agli operatori del settore

ANCIONLINE.com

MICAM

Associazione Nazionale Calzaturifici Italiani
A.N.C.I. Servizi S.r.l.

dal 16 al 21 Settembre visita il **MICAM POINT** in Via Borgonuovo 1 a Milano
l'ingresso è gratuito e aperto a tutti! Sarà una shopping experience indimenticabile! Ti aspettiamo.

from 16 to 21 September, visit the **MICAM POINT** in Via Borgonuovo 1, Milan
entry is free and open to everyone! We look forward to seeing you at this unforgettable shopping experience!