LA NBA È FERMA IL GALLO TORNA ALL'AJ
FOLLIE DELLA VIRTUS PER KOBE BRYANT {Sport}

FRANCA SOZZANI AMBASCIATORE VOGUE
"BASTA MODELLE SCHELETRICHE" {Style}

il quotidiano gratuito

metro®

MILANO
mercoledì 21 settembre 201
www.metronews.it

Min 13°
Max 24°

Metro è stampato su carta riciclata

1922
www.teletu.it
tel e tu

A fuoco il Cie di Lampedusa

Circa 800 tunisini sono scappati dal centro di prima accoglienza dopo averlo incendiato Una colonna di fumo ha raggiunto anche il centro abitato, chiuso l'aeroporto Il sindaco: "Scenario di guerra: si rischia la guerra civile" {Italia}

Monito sulla secessione

Napolitano a Bossi: fuori dalla storia

Napolitano bacchetta la Lega. E a Standard & Poor's: "Certi dati non rimpiccioliscono l'Italia" {Primo piano}

ATM
Lineadiretta

{pag. 12}

Campionato. Umiliazione a Novara: 1-3. Stasera Milan-Udinese

L'Inter di Gasperini è già finita

«Mi sembra che l'allenatore non abbia in mano la squadra. Mi prendo una notte per decidere». Amarissimo Massimo Moratti, ieri sera, all'uscita del "Piola" di Novara, dove i piemontesi neopromossi sono passati 3-1: ha perfino litigato con un tifoso. A questo punto il destino di Gian Piero Gasperini all'Inter è segnato. Senza ulteriori appelli. Stasera giocano tutte le altre (con Milan-Udinese), domani sera il posticipo Roma-Siena {Sport}

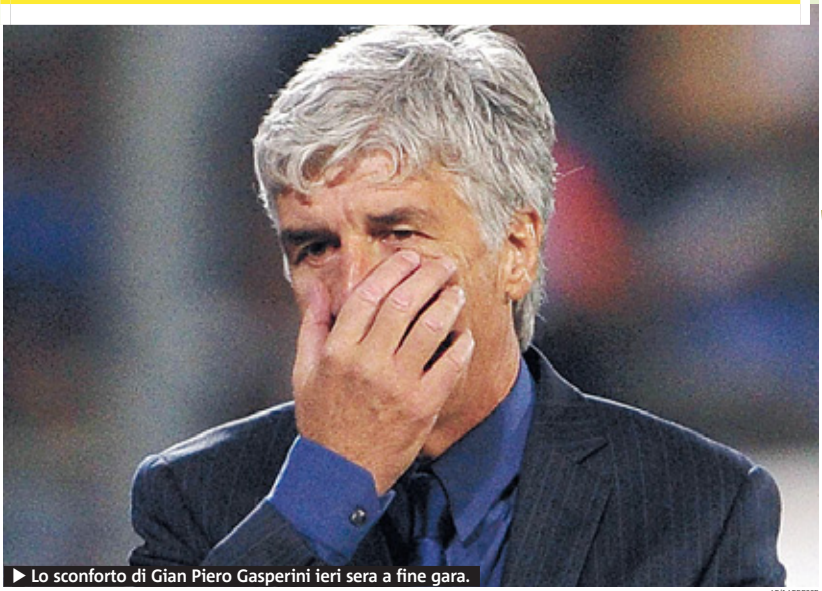

▶ Lo sconforto di Gian Piero Gasperini ieri sera a fine gara.

AP/LAPRESSE

Pendolari pigiati e risse col capotreno

Sul Piacenza-Milano treno stipatissimo e tanta rabbia. Sul Milano-Venezia deve intervenire la Polfer {Milano}

barometro

Il termometro più evidente della situazione economico politica è la capigliatura di Emma Marcegaglia: il presidente della Confindustria non ce la fa a stare dietro alla messa in piega, avendo ben più importanti gatte da pelare. Come un mantra, tutti i giorni bastona il governo, lei di solito misurata e parca di parole. Berlusconi la chiamò velina, sottovalutandola, come patologicamente fa con tutte le donne potenti, soprattutto quelle più potenti di lui. Anche se la sua messa in piega è oggettivamente superiore, per tenuta e cura dei dettagli. PAOLA RIZZI

Con TeleTu **il prezzo è bloccato per due anni!** Diventa NUOVO cliente entro il **29 settembre 2011.** Scegli TeleTu Tutto per Te su rete per navigare con l'ADSL senza limiti e parlare a ZERO a tutti i fissi d'Italia con solo 18 centesimi alla risposta. E invece di 31,90 €/mese, per 2 anni sono solo 18,90 €/mese. L'attivazione del servizio ha un costo di 48 € rateizzati in 2 anni. Corrispettivo per recesso in qualunque momento. Vai su www.teletu.it per scoprire tutte le promozioni, le condizioni e la copertura.

tel e tu
Chi risparmia sei Tu
CANONE TELECOM? NO GRAZIE
1922
www.teletu.it

Pagine a cura di Stefania Divertito e Valerio Mingarelli; italia@metroitaly.it

1 news

La crisi in cifre

Conti in rosso. Lo scenario economico dell'Italia è nebuloso: secondo i rilievi di S&P, il debito pubblico italiano sale di 2735 euro al secondo.

1900 miliardi di euro è l'ammontare del debito pubblico italiano ai primi di settembre

123% del Pil è il valore del nostro debito: con un Pil pro capite di 29400 euro, il debito individuale è di 31 mila

0,6% sono le stime del Fmi sulla crescita italiana per questo 2011: nelle previsioni di giugno il dato era a +1%

390 punti è lo spread tra Btp e Bund tedeschi: l'Italia paga il 3,9% più della Germania per pagare il debito

Alla Camera

Governo sotto 5 volte

ROMA Governo battuto per 5 volte ieri alla Camera, nel corso dell'esame del testo sugli spazi verdi urbani. Con 270 sì e 262 no è passato un emendamento del Pd. Il presidente della Camera Fini: «Sono deboli». METRO

Estrazioni - 20/9/11

Naz.	25	2	15	82	48
Bari	85	75	4	20	71
Cagliari	33	42	62	70	71
Firenze	32	60	37	82	18
Genova	48	76	20	38	53
Milano	75	35	56	20	8
Napoli	73	89	68	85	88
Palermo	44	78	85	4	64
Roma	9	12	35	13	66
Torino	34	52	88	17	68
Venezia	28	39	58	9	43

10 e Lotto

4 9 12 28 32 33 34 35 39 42
44 48 52 60 73 75 76 78 85 89

SuperEnalotto

7 23 39 48 69 75

Jolly 83 Superstar 68

MONTEPREMI

Euro 2.658.165,98

Punti 6	-
JackPot	63.715.666,42
Punti 5+1	
JackPot	
Punti 5	30.671,15
Punti 4	297,11
Punti 3	15,86
5 stella	-
4 stella	29.711,00
3 stella	1.586,00
2 stella	100,00
1 stella	10,00
0 stella	5,00

LaPresse-L'Ego

Dopo il declassamento del rating sovrano dell'Italia

Berlusconi replica a S&P "Tutta colpa dei media"

Ma l'agenzia controbatte: "Le nostre valutazioni sono apolitiche e basate su dati certi"

CRISI «Il governo ha sempre ottenuto la fiducia dal Parlamento, dimostrando la solidità della propria maggioranza. Le valutazioni di Standard & Poor's sembrano dettate più dai retroscena dei quotidiani che dalla realtà delle cose e appaiono viziate da considerazioni politiche». Recita così la nota di Palazzo Chigi, voluta ieri dal premier Berlusconi alla notizia del declassamento del rating sovrano del Belpaese. A stretto giro di posta la replica di S&P. «Il downgrade dell'Italia», spiega un comunicato dell'agenzia, è basato su «una dettagliata analisi di dati certi e sull'economia» e «non è guidato da pregiudizi politici». Ma l'agenzia ha rincarato la dose: «Con prospettive di crescita economica così basse e con una situazione politica così instabile non è da escludere un nuovo declassamento nel giro di 12-18 mesi». Governo alle strette dunque: dalle opposizioni il coro di richiesta di dimissioni è unanime. E la Marcegaglia: «Siamo stufi di essere lo zimbello internazionale». Il downgrade non si è abbattuto sui mercati (Piazza Affari ha chiuso col "+"), ma i segnali di debolezza offerti all'esterno hanno sollevato preoccupazioni. Il Fondo monetario ha annunciato nuovi tagli sulle previsioni per il Pil annunciando «che il pareggio di bilancio entro il 2013 è improbabile data la situazione». METRO

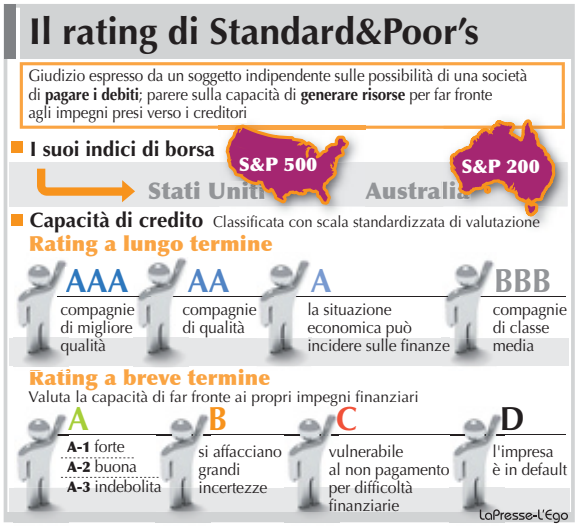

Italia declassata da A+ a A

Perché S&P ha deciso per il Downgrade

Economia italiana non in salute. Il rating è un punteggio, espresso in lettere o in cifre, che indica la capacità di un ente privato o pubblico che emette un titolo di rispettare l'impegno preso. Il taglio operato ieri dall'agenzia Standard & Poor's riguarda il rating sul debito italiano da A+ ad A. Per l'agenzia le scarse prospettive di crescita del nostro paese lasciano dei dubbi sul raggiungimento del pareggio dei conti per il 2013. Da qui il taglio.

"Tempo scaduto per il governo: o arrivano le riforme, o vadano a casa"
EMMA MARCEGAGLIA, PRESIDENTE CONFINDUSTRIA

"L'Italia è sempre stata in serie A e ora viene retrocessa. L'allenatore va cacciato"
ENRICO LETTA, VICE-SEGRETARIO PD

"Il governo eviti di passare alla storia per aver portato al default il Paese. Si faccia da parte"
PIERFERDINANDO CASINI, LEADER UDC

Scadenza il 30 settembre

Referendum verso la meta Mancano 50 mila firme

REFERENDUM Ancora 10 giorni. Tanto ha il comitato "Firmo, voto, scelgo" che promuove il referendum per abolire o comunque modificare la "legge porcata", nomignolo della legge elettorale in vigore dal 2005 nel nostro paese, per raggiungere quota 500 mila firme. Fino ad ora sono state superate le 450mila firme: l'asticella è fissata lì ma per stare sicuri è meglio superarla di almeno altre 60-70mila. La scadenza è per il 30 settembre: in quel giorno, se verrà raggiunta la quota, il comitato girerà le firme alla Corte di Cassazione e poi alla Consulta. Anche nel Pd, che non è tra i partiti che promuovono ufficialmente la campagna, i sostenitori del referendum abrogativo crescono. Ieri Angela Finocchiaro, capogruppo al Senato, dopo aver chiesto le dimissioni del governo, ha spiegato: «Tutto è meglio del Porcellum. A questo punto, anche se pure il Mattarellum ha le sue lacune, c'è l'auspicio che la quota venga raggiunta in quanto la maggioranza non ha intenzione di cambiare legge». Fiducioso il presidente del comitato Andrea Morrone: «La gente è stufa, ha voglia di partecipazione, e vuole tornare a scegliere chi si manda sugli scranni del Parlamento». METRO

Trovare casa a Milano è più facile con Casa.it

N1 IN ITALIA www.casa.it
casa.it® il portale immobiliare n°1 in Italia

Punti salienti

▶ **Roma.** Pensioni e spesa pubblica gli interventi non più rinviabili secondo l'analisi dell'economista de LaVoce.info, Francesco Daveri.

Spesa pubblica

"Bisogna trovare il coraggio di mettere mano alla spesa pubblica. Solo così eviteremo altri declassamenti".

Credibilità politica

"Per S&P la coesione politica del governo è insufficiente. Tende a sciogliersi sui nodi strutturali della spesa pubblica".

Default italiano

"L'Europa potrebbe a stento sopportare il fallimento della Grecia. Quello italiano sarebbe devastante per la Ue".

Le conseguenze del declassamento secondo Daveri

"Il costo lo pagheremo noi"

ROMA «Pagheremo tutti noi il declassamento dell'Italia, sia nel breve che nel lungo periodo». Francesco Daveri è professore di politica economica all'Università di Parma e alla Bocconi. Ha collaborato con la Banca Mondiale, il Ministero dell'Economia ed è redattore de LaVoce.info.

Professore, tutto sommato la Borsa non ha reagito così male al declassamento. Cosa dovremmo dedurne?

Non dobbiamo considerare solo oggi: è da giorni che la Borsa ha il segno meno. Il dato di oggi non ci deve confortare: dobbiamo preoccuparci.

Neanche la manovra lacrime e sangue è servita a rassicurare l'agenzia di rating.

No, perchè il problema è il debito pubblico. Il governo dovrebbe accelerare la riforma fiscale, dare un segnale che si farà di più sul fronte delle pensioni, che pesano troppo sul Pil e della riduzione della spesa pubblica.

Questo declassamento cosa cambia nella nostra vita?

Intanto accade che i titoli depositati presso le banche valgono di meno, quindi se avessi azioni di queste banche non sarei felice. Il patrimonio bancario si svaluta e quindi una prima reazione potrebbe essere l'aumento dei costi alla clientela. Poi le banche potrebbero decidere di ridurre gli altri costi, ad esempio ritoccare i contratti con le società che gestiscono i software, e così via.

E nel lungo periodo?

L'Italia deve intervenire sul sistema pensionistico, i cui costi sono troppo imponenti e che comportano tasse elevate per sostenere questi costi, incluse quelle sul lavoro.

Alla notizia del declassamento, sono state invocate le dimissioni del governo.

Attenzione, il documento è chiaro: tra i motivi del declassamento c'è la scarsa unità del Parlamento. Cioè S&P non ha fiducia nel fatto che chi sostituisca Berlusconi, abbia il coraggio di toccare la spesa pubblica, l'unica manovra utile.

L'ipotesi di un fallimento dell'Italia è contemplato sul serio?

È un'ipotesi che l'Europa non può permettersi. Significherebbe la fine del progetto europeo. ● STE.DIV.

la giornata sui mercati

FTSE Mib:	FTSE All Share:	FTSE Star:
+1,91% (14.356,13)	+1,69% (15.221,75)	+0,55% (9.802,69)

Valuta

Dollaro (1,371) Yen (104,9) Lira Sterl. (0,872)

Così Napolitano "bacchetta" Bossi "Secessione fuori dalla storia"

ROMA «I dati non rimpicciolisco il Paese. Siamo una grande economia e una società vitale. Ma tutto ciò va messo a frutto con scelte politiche appropriate». Lo ha detto il presidente della Repubblica Giorgio Napolitano ieri, che ieri ha visitato in anteprima la mostra "La macchina dello Stato" all'Archivio dello Stato. È intervenuto poi sulle polemiche innescate dal discorso di Bossi sulla Padania. «Agitare la bandiera della secessione significa porsi fuori dalla storia, e fuori da quell'indispensabile impegno comune per far fronte alla crisi». ● METRO

Pagina a cura di Lorenzo Grassi; italia@metroitaly.it

Miss Italia svelata dodici ore prima

Gabriele Paolini si presenta dal pm e "prevede" la vittoria della Bivone È bufera sul televoto

FIRENZE Ore 00.30 di lunedì: Stefania Bivone, 18 anni, studentessa di Reggio Calabria, è la nuova Miss Italia. «Non aspiro a sposare un calciatore» e «non venderei mai il mio corpo per il successo», le sue prime parole. Lacrime, pianti, foto di rito. Tutto come da copione. Peccato però che esattamente 12 ore prima, il "disturbatore" della tv italiana, Gabriele Paolini, si era recato alla Procura di Firenze per denunciare una truffa.

Al pm riferisce: «Vincerà la numero 18, Stefania Bivone». Per Paolini l'esito del concorso, nella parte che riguarda il televoto, è falsato (lo rivela anche al Corriere tre ore prima dell'incoronazione). «Sapevo che avrebbe vinto lei da venerdì - dice Paolini a Metro - me lo hanno confessato due amici che lavorano nelle alte sfere di Rai Uno. A loro l'input è arrivato direttamente dalle altissime sfere della rete, in modo molto esplicito».

Paolini ha anche avuto la spiegazione su come sia avvenuto il "magheggio": «Attraverso l'utilizzo di schede fantasma della Wind». Per viale Mazzini si tratta di illazioni non degne di nota, visto che la Bivone è stata in testa in tutte le votazioni del concorso, tuttavia sta di fatto che il nome della Bivone sia contenuto in una denuncia. «E io non sono un mago», chiosa Paolini.

● ANDREA SPARACIARI

METRO

Gabriele Paolini.

INFOPHOTO

Stefania Bivone con la corona di Miss Italia 2011.

Dopo le inchieste di Metro, Autority per la Concorrenza e Agcom hanno varato due regolamenti per l'utilizzo del televoto. «Le società telefoniche ci avevano chiesto tempo per riuscire a bloccare i voti "mercenari" - dice Massimiliano Dona dell'Unione Nazionale Consumatori - sono passati oltre sei mesi e ancora non se ne sa nulla. Forse è arrivato il momento di agire», conclude.

Schede fantasma

«È uno dei metodi usati per battere il televoto», spiega l'esperto di informatica Fabio Ghioni: «Un utente compra schede intestate a nomi di fantasia da negozianti compiacenti e le usa per votare, aggirando i limiti dei voti esprimibili da ogni singola utenza. Il sistema infatti ha una falla: blocca solo numeri uguali, non controlla a chi corrispondano i numeri».

Patrizia Mirigliani

"Macchina del fango contro il concorso"

Patrizia Mirigliani, "patron" di Miss Italia, ha risposto alle domande sui sospetti di "combine". Con lei anche il suo legale, il quale ha specificato come la società Miren sia competente solo sui voti della giuria e non sul televoto, gestito dalla Rai.

Gabriele Paolini accusa il concorso di truffa...

Non date retta a questa gente, a questi pazzi in cerca solo di pubblicità. Voi giornalisti cercate lo scoop, ma questa è pura macchina del fango!

Va bene, però è un fatto che abbia "beccato" la vincitrice 12 ore prima che si chiudesse il televoto!

Sai che scoperta, Stefania è stata in testa da subito. Era assolutamente la più bella, in tanti hanno "beccato" il verdetto.

Però converrà che quanto meno è sospetta la coincidenza...

Il concorso è pulito, non ci sono raccomandazioni e i dati sono a disposizione di tutti.

Farete causa contro Paolini?

Ora vedremo, ma io per prima non voglio fargli pubblicità. ● AN.SPA.

Lampedusa, bruciato centro di accoglienza

AGRIGENTO Il centro di accoglienza di Lampedusa è stato incendiato e ridotto in cenere ieri pomeriggio da un gruppo di immigrati tunisini ospiti della struttura di Contrada Imbriacola. Il rogo è stato il culmine della protesta degli immigrati che chiedono di essere trasferiti da Lampedusa ma di non essere rimpatriati, come invece prevede l'accordo firmato di recente tra la Tunisia e l'Italia.

Il ministero dell'Interno ha però confermato il programma: «Il Viminale continuerà i rimpatri degli immigrati come previsto, ovvero con due voli al giorno per 50 persone». L'incendio, di vaste proporzioni, ha gravemente danneggiato gli unici tre edifici del centro d'accoglienza che ospitavano gli oltre 1.000 migranti. Due dei tre edifici sono ora inagibili. I vigili del fuoco hanno spento le fiamme, ma dal rogo si è sprigionato un denso fumo che ha invaso l'abitato. Ottocento tunisini sono fuggiti dalla struttura per le strade dell'isola. Numerose persone - tra immigrati, poliziotti e carabinieri - sono rimaste intossicate dal fumo. A fine giornata gli immigrati sono stati tutti radunati nel campo sportivo, sotto la sorveglianza delle forze dell'ordine. In serata un centinaio sono stati immediatamente trasferiti con un volo militare. ● METRO

"È stata superata la soglia della tolleranza: siamo stanchi di questi tunisini delinquenti. Non li vogliamo più. Ora Lampedusa non ha più un posto, è urgente che il governo intervenga. Questo è uno scenario di guerra".

BERNARDINO DE RUBEIS, SINDACO DI LAMPEDUSA

Matrimonio

Sull'altare vendica tradimento

BARI Ha aspettato il momento clou della cerimonia, quando avrebbe dovuto pronunciare il fatidico "sì", per consumare la vendetta contro la sua aspirante sposa. Ha detto "no" e al parroco che chiedeva il perchè del diniego al matrimonio ha risposto: «Chiedetelo alla sposa e al suo testimone». È accaduto in una chiesa di Monopoli. I dettagli della tresca tra la mancata moglie e l'amico del cuore sono stati raccontati durante il ricevimento dimezzato. Lo sposo infatti, per non perdere la caparra, ha invitato i suoi cari a festeggiare il «ritorno al celibato». ● METRO

Famiglia

Diffidano il figlio bamboccione

VENEZIA Un 41enne si è visto diffidato dai genitori, con i quali abita da oramai troppo tempo, affinchè lasci la casa di mamma e papà. A rendere nota la notizia è stata l'associazione di consumatori Adico. L'eterno bambino, a cui ora è stato intimato di lasciare casa entro una decina di giorni, lavora stabilmente in un ente locale con un buon stipendio eppure non ne vuole proprio sapere di rendersi indipendente. Anzi, con le sue continue richieste vessatorie e un atteggiamento violento e aggressivo - sottolinea l'Adico - ha portato i genitori all'esasperazione. ● METRO

Mi consenta

NOSTALGIE STORICHE

Romano La Russa, assessore alla Sicurezza della Regione Lombardia.

Assessore, lei ieri è intervenuto ad una trasmissione radiofonica per dirsi nostalgico del fascismo. Vuole provocare?

Nessuna provocazione e nessuna nostalgia. La mia è un'analisi storica. Il fascismo, tra gli anni '20 e l'inizio della guerra fece cose ottime per i lavoratori, le infrastrutture e seminò consenso.

Nel 1924 ci fu l'omicidio Matteotti e nel 1938 le leggi razziali. Le aveva dimenticate?

No, ma il primo fu fatto da fascisti all'insaputa di Mussolini e le seconde, almeno fino alla guerra e alla scellerata alleanza con il Nazismo, rimasero lettera morta. Nessuno si accorse di quelle leggi.

Lei sta riscrivendo la storia d'Italia?

No. Io la conosco e dico che senza guerra Mussolini sarebbe morto nel suo letto, proprio come Franco. Ecco, dovremmo prendere esempio dalla Spagna. Lì la guerra civile è finita. Qui, invece, si celebra ancora una festa comunista come il 25 aprile.

Lei ha giurato fedeltà alla repubblica e alla Costituzione. Non si vergogna di queste frasi?

Io sono un democratico di ferro. Facevo a cazzotti negli anni '60 per entrare al liceo solo perché ero missino. Sono per la libertà di parola, ho una passione per un nobile passato.

Berlusconi o Mussolini?

Mussolini. Grande statista. Fosse vissuto oggi sarebbe un democratico. ● TOMMASO TAFI

Tarantini

L'inchiesta passa a Roma

NAPOLI Il gip presso il Tribunale di Napoli, Amelia Primavera, si è dichiarata «non competente» a decidere sulla scarcerazione dell'imprenditore Tarantini. Secondo il gip la competenza appartiene al Tribunale di Roma, al quale i pm napoletani dovranno passare l'inchiesta. I passaggi di denaro della presunta estorsione ai danni del premier sarebbero avvenuti infatti a Palazzo Grazioli. ● METRO

Censimento 2011. Raccontaci l'Italia di oggi, disegnerai quella che verrà.

Sta per arrivare a casa tua il questionario del Censimento 2011. Lo troverai nella cassetta della posta. Compilalo con attenzione a partire dal 9 ottobre, puoi farlo anche su Internet. Le tue risposte serviranno a orientare le scelte di oggi e di domani e a delineare, così, l'Italia che verrà. Rispondi alle domande con la massima serenità: la riservatezza dei dati raccolti in occasione del Censimento è tutelata dalla legge.

censimentopopolazione.istat.it

Numero Verde 800-069701

15° CENSIMENTO GENERALE
DELLA POPOLAZIONE
E DELLE ABITAZIONI
2011

Istat

Censimento 2011. Dai risposte al tuo futuro.

Pagina a cura di Cristiana Salvagni; cristiana.salvagni@metroitaly.it

Usa, abolita la misura anti-gay

Da ieri nell'esercito la politica "Don't ask, don't tell" è un ricordo

USA. «Gay dichiarati e orgogliosi di servire il paese». Così il New York Times descrive il sentimento delle decine di migliaia di gay e lesbiche delle Forze armate americane che da ieri possono dichiarare liberamente il proprio orientamento sessuale. È entrata infatti ufficialmente in vigore la nuova misura, firmata nei mesi scorsi da Barack Obama, per aprire ai gay le porte dell'esercito. Un passaggio che ha richiesto l'abrogazione della famosa regola «don't ask, don't tell», introdotta ai tempi di Bill Clinton, che pur impendendo ai superiori di fare indagini sull'orientamento sessuale dei militari, vietava ai gay in divisa di dichiararsi. Nei 18 anni in cui è stata in vigore, la misura ha portato all'espulsione dalle forze armate di 13mila uomini e donne in divisa.

▶ Cadetti dell'Air Force.
AP/LAPRESSE

Per segnare lo storico momento, già chiamato «Repeal day», cioè il giorno in cui viene abolito il divieto, ieri sono state organizzate celebrazioni in tutto il Paese. Già da diverse settimane, però, i giovani che si presentano per arruolarsi possono indicare il loro reale orientamento sessuale. ● METRO

Turchia. Bomba scoppia nel centro città

▶ Il luogo dell'attentato, vicino al Comune.
AFP

Attentato ad Ankara

È di almeno tre morti e quindici feriti il bilancio dell'attentato avvenuto nel centralissimo distretto di Cankaya, ad Ankara, dove una bomba a bordo di un minibus è scoppiata vicino agli uffici del Comune e a quelli del premier Erdogan, innescando un incendio. Sospettati i curdi del Pkk. ● METRO

Allarme per il kit dell'aborto fai-da-te

FRANCIA. Allarme a Parigi per un kit per l'aborto che, venduto su Internet e privo di qualsiasi tipo di autorizzazione, sta mettendo a rischio la salute delle donne. Si tratta di un medicinale, MTP Kit, prodotto dalla società Cipla Limited e proposto come abortivo sul sito Eurodrugstore.eu. Il prodotto «esporrebbe le donne che lo usano - spiega una nota congiunta del ministero della Sanità e dell'Agenzia dei farmaci- a un reale pericolo» . ● METRO

▶ Il temuto MTP Kit.

Notizie in breve

Lampadine

FILIPPINE. Basta una bottiglia piena di acqua e candeggina per illuminare, fissata sui tetti di lamiera, le baracche di Manila. È l'invenzione di un ingegnere del Mit: il contenuto, colpito a 360 gradi dai raggi solari, genera una rifrazione orizzontale che illumina quanto una lampadina da 55 watt. Le bottiglie-lampadine sono vendute e installate al prezzo di un dollaro. ● METRO

Ancora scontri

YEMEN. Almeno 11 persone sono rimaste uccise ieri negli scontri tra forze governative e dell'opposizione, nella capitale Sanaa. Una cifra che porta a 63 il numero dei morti negli ultimi tre giorni. ● METRO

A.N.P.I.L.
ONLUS
"LA COSTRUZIONE
DI UN AMORE".
AGEMA CORPORATION
ANPIL PRESENTA:
"La costruzione
dei legami affettivi
attraverso l'adozione".
MILANO
21 SETTEMBRE 2011
ORE 20.45
SALA AUDIOVISIVI A
ISTITUTO GONZAGA
VIA VITRUVIO 41
In collaborazione con:
Associazione Ex Alunni
Istituto Gonzaga Milano
Interverranno al dibattito:
Stefano Carugo - Consigliere Regione Lombardia
Dott. Mario Zevola - Presidente del Tribunale per i minorenni di Milano
Dott. Massimo Camiolo - Psicologo e già Giudice Onorario presso il Tribunale per i minorenni di Milano
Dott. Michele Augurio - Responsabile Corsi formativi Anpil
Ilaria Ippolito - Giornalista TG5

Pagine a cura di Simona Mantovanini

& milano

Allarme mafie

Pisapia "Uno su 5 paga pizzo"

CITTÀ «È finito, almeno a Milano, il tempo in cui i rappresentanti delle istituzioni, e i nomi sono ormai noti, negavano ed escludevano che in città e nell'hinterland ci fosse la mafia». Lo ha detto il sindaco Pisapia, lunedì alla presentazione del libro "Senza Padrini" di Filippo Astone (Tea), citando un rapporto Dia: «Un negoziante su 5 subisce il pizzo; la 'ndrangheta ha avuto 44 miliardi di fatturato, i reati di mafia sono 1.300 ogni giorno» ha detto il sindaco. Per Confcommercio «non ci sono riscontri» per affermare che uno su 5 paghi il pizzo, il problema vero «è il riciclaggio del denaro sporco». METRO

Oldrini: fango su riconversioni

Sesto, il sindaco respinge le accuse di "perno del sistema": «C'erano interessi a bloccare il piano Falk»

SESTO S.G. Il sindaco Oldrini respinge le accuse mosse da Piero Di Caterina durante la trasmissione "In mezz'ora" di domenica e oggi dovrebbe presentare querela per diffamazione contro l'imprenditore della trasporti Caronte: «Sono accuse infamanti e fatte senza contraddittorio: magari fossi "perno" del sistema Sesto inteso come il processo che ha risollevato le sorti di questa città». Ribadisce di non aver ricevuto alcun avviso di garanzia, né inviti dai pm di Monza, ai quali però «non escludo di presentarmi». Ma sul perché proprio adesso Di Caterina lo accusi, Oldrini dice di non avere idea: «Qualcuno cerca di approfittare del varo dei piani di recupero, l'area Falk vale 4 miliardi, alcune forze anche economiche avevano interesse a bloccarlo». Ma sulla "macchinazione" dell'opposizione fa retromarcia, incalzato dal capogruppo del Pdl Lamiranda che - presentatosi in conferenza stampa - lo stoppa con veemenza al primo accenno di complotto. «Diciamo che l'opposizione fa il suo ruolo, - si corregge Oldrini - approfittandone».

▶ Il sindaco di Sesto, Giorgio Oldrini.
PHOTOVIEWS

Ora il problema si sposta su un'altra area, l'ex Marelli, «e sarà molto difficile decidere - ha affermato Oldrini - perché tra i proprietari ci sono anche Pasini e Di Caterina. Il pericolo è che se diciamo di sì è perché siamo sottoposti a pressioni, se diciamo di no è perché vogliamo vendicarci». S.M.

Segrate

Il sindaco Alessandrini diffiderà la Rai per il programma "In mezz'ora": «Chiedo anche i danni»

Sindaco, querelerà Di Caterina? «Non so ancora, sarebbe la quarta o quinta: sono anche stato minacciato». Così ieri Adriano Alessandrini, tirato in ballo da Di Caterina nel "sistema" che gli avrebbe impedito di lavorare: «Perché se la prende con Oldrini e me? Semplice: qui a Segrate lavorava da anni senza una gara, noi l'abbiamo fatta, e ha perso». (s.m.)

▶ La maglietta che Zamponi, Idv, ha regalato alla Minetti (in risposta alla sua "Senza t-shirt sono anche meglio") con scritto "Finché non vedo non credo".
PHOTOVIEWS

Penati, Serravalle "inconfutabile"

REGIONE L'elezione di Sara Valmaggi (Pd) a vice presidente dell'aula e il siparietto delle t-shirt tra l'Idv Stefano Zamponi e Nicole Minetti hanno tenuto al Pirellone ieri nel "primo giorno di scuola" del consiglio dopo la lunga pausa estiva di oltre 50 giorni. Valmaggi sostituisce Penati che aveva lasciato l'incarico per le vicende giudiziarie, ma aveva mantenuto il seggio in Consiglio e, dopo l'autosospensione dal Pd, traslocato nel gruppo misto. Scelta ribadita ieri: «Continuerò i lavori da consigliere, fiducioso che la verità verrà a galla», ha detto, difendendo «inconfutabile» l'operazione Serravalle.

▶ Sara Valmaggi.
PHOTOVIEWS

Valmaggi, assessore a Sesto proprio nella giunta Penati, rivendica: «Non ho mai avuto padroni, tanto meno se maschi». In aula anche l'altra protagonista delle cronache, Minetti che ha accettato divertita il regalo di Zamponi: «un gesto simpatico», mentre fuori i Radicali protestavano contro il "sistema Formigoni-Penati".

ELISA STRAINI

Notizie in breve

Dove va il Dito

ARTE L'assessore alla Cultura Boeri sperimenta la democrazia iperdiretta: oggi alle 18 in piazza Affari ci si può iscrivere a parlare per decidere dove mettere la statua L.O.V.E. di Cattelan, conosciuta come "il Dito", attualmente davanti alla Borsa. METRO

Nomine rosa

COMUNE Tre i cda di partecipate comunali rinnovati ieri: quello di Milano Ristorazione, Amat e Mir. Alle mense presiede Gabriella Iacono, 54 anni, manager di Gemeaz Cusin fino a oggi: amministratore unico di Amat è l'architetto Maria Berrini, 55 anni, socia fondatrice e presidente dell'Istituto di Ricerche Ambiente Italia. Infine nel cda della Mir sono stati nominati l'avvocato Ileana Alesso, l'architetto Andrea Bonessa e l'avvocato Antonio Pascucci. METRO

Triumph

Vieni a scoprire
il nuovo punto vendita Triumph
in via Dante/piazza Cordusio
(MM Cordusio).

Sabato 24 settembre
dalle 17.30 alle 19.30.

SHAPE SENSATION

THE ULTIMATE CURVE CREATOR

www.triumph.com/it

LYCRA® è un marchio di INVISTA

LYCRA beauty

l'Autolavaggio
Ecologico

NET GROUP

SABATO
21 SETTEMBRE
FESTA DELL'AUTO

LAVAGGIO GRATIS
CON SPAZZOLE ANTIGRAFFIO
E TRATTAMENTO
TECKNO POLISH°

NET GROUP Viale Monza, 166 MILANO

24 h

Tunnel con servizio accuratissimo

Box self service e Portale automatico

Informatica in classe Paga la birra

Misinto: dalla sagra fondi per arredi e assicurazione dell'elementare

MONZA Il luppolo non conosce crisi. L'informatizzazione dei bambini di Misinto, comune in provincia di Monza e Brianza, verrà infatti finanziata dai proventi della locale Festa della Birra. Gli organizzatori della sagra del luglio scorso hanno deciso, in accordo con il sindaco Enrico Zanotti (centrodestra), di devolvere ben 7 mila euro per ricomprare banchi e sedie dell'aula di informatica della elementare Marconi.

Non solo. Per il quarto anno consecutivo, i ragazzi della Gam Eventi (associazione no-profit) hanno messo a disposizione delle famiglie altri 5 mila euro per pagare la quota annuale dell'assicurazione necessaria a iscrivere i 275 bambini a scuola. «L'intervento di questi ragazzi - racconta Zanotti - è fondamentale per noi in questo momento di tagli agli enti locali. Non avremmo potuto comprare le sedie e i banchi di ultima generazione». Entusiasta dell'iniziativa anche il presidente della Gam, Fabio Mondini: «Dare una mano alla nostra comunità non ha prezzo». ● TOMMASO TAFI

La storia

In 16 anni la Festa della Birra della Gam ha finanziato opere pubbliche a Misinto per 90 mila euro:

- **Lo scorso anno** hanno acquistato una tettoia (40mila euro) e un cancello di sicurezza (20 mila euro) per l'elementare.
- **Quest'anno** alla Festa sono stati venduti 24mila litri di birra in 9 giorni.

Beauty e fitness In crescita del 2,9%

▶ Da sabato in Fieramilanocity c'è InterCharm

FOTOGRAMMA

Belli come 1,5 miliardi

Fra estetica e benessere i milanesi spendono un miliardo e mezzo, 60 euro a testa di media, e l'industria fitness-beauty cresce del 2,9% in un anno: 3 ore alla settimana tra istituti di bellezza, parrucchiere e palestra, uno su 5 è a dieta. Su queste cifre, raccolte dalla Camera di Commercio, si apre sabato in Fieramilanocity InterCharm, tutto su bellezza e dintorni. ● METRO

Porta rotta, pendolari traslocati e pigiati

TRENI Una porta rotta ferma un treno, i pendolari vengono "traslocati" su un convoglio più piccolo che si trasforma - in poche fermate - in un carro bestiame. È successo ieri mattina sul Piacenza-Milano R2274, come racconta Massimiliano Davoli: «a Lodi si è riempito all'inverosimile, l'atmosfera è diventata ben presto irrespirabile». Il treno è arrivato a Rogoredo con 27 minuti di ritardo, secondo il nostro pendolare, che sconsolato chiosa: «Chi ci rimborserà il tempo sprecato e gli infiniti disagi sopportati per la "modica" cifra di 136 euro di abbonamento mensile?». ● METRO

Milano-Venezia

- **Il 2107 Milano Centrale - Venezia delle 17.25** lunedì aveva tre carrozze chiuse per "mancanza di personale": secondo i pendolari c'era solo il capotreno a bordo.
- **A Lambrate** la Polfer è intervenuta per sedare la rissa, verbale, fra pendolari e capotreno.

Respinto il pattume campano

RIFIUTI Il Pirellone dice no allo smaltimento dei rifiuti napoletani. Con 30 "no" e 27 "sì" l'aula ha bocciato ieri una mozione presentata dall'opposizione che chiedeva di verificare "disponibilità concrete a ricevere e smaltire" i rifiuti campani. L'assessore al Territorio, Belotti (Lega), ha così motivato il diniego: «solidarietà non significa essere presi in giro - ha affermato Belotti - la solidarietà va meritata e con l'assistenzialismo non si responsabilizzano cittadini e sindaci». «Napoli sta appunto dimostrando miglioramenti nella raccolta - ribatte Civati (Pd) - la Regione ha sbagliato a impedire di smaltire qui, a pagamento, parte dei rifiuti campani, ora smaltiti a caro prezzo in Olanda». ● METRO

CIAO, SONO DOOC!
IL NUOVO DENTISTA DELLA CITTÀ.

Aprono i centri DOOC, i luoghi interamente dedicati alla salute dei tuoi denti. DOOC è una società **italiana** che offre un'alta **qualità** di prestazioni e professionisti a **prezzi accessibili**. Non solo: in DOOC il protagonista sei sempre tu, perché per noi non sei un cliente passivo, ma un paziente consapevole.

Fissa un appuntamento e scopri la nostra idea di cure e vantaggi per te:

- fase diagnostica **gratuita** (visita, esami radiologici se necessari)
- finanziamenti in 3 anni a **interessi zero***, pagamenti dilazionati, cessioni del quinto
- **garanzia** di 15 anni sulle protesi fisse, a vita sugli impianti**

Vieni a trovarci: la soluzione per te esiste davvero!

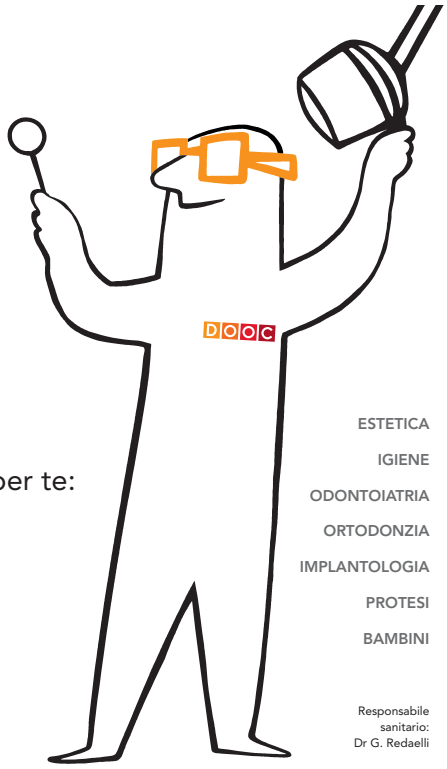

ESTETICA
IGIENE
ODONTOIATRIA
ORTODONZIA
IMPLANTOLOGIA
PROTESI
BAMBINI

Responsabile sanitario: Dr G. Redaelli

* Messaggio promozionale. Offerta valida fino al 31/12/2011. Fogli informativi presso i centri DOOC.
** I termini, le condizioni e i limiti della garanzia sono disponibili presso i centri DOOC.

Viale Abruzzi 4 — 20131 Milano — 02 49539030
C.so Lodi, ang. via Massarani 7 — 20139 Milano — 02 36693150
Aperti dal lun al sab 08.00 - 20.00

DOOC CURE AD HOC

Lineadiretta

www.atm.it | N. verde: 800.80.81.81
lineadiretta@atm.it

ATM

A cura di ATM

Milan-Udinese a San Siro: il servizio Atm per lo stadio

Questa sera, alle 20,45, il Milan sfiderà l'Udinese. ATM ha predisposto un servizio straordinario per agevolare gli spostamenti dei tifosi diretti allo stadio. Sulla M1, 3 treni aggiuntivi saranno in servizio e sarà incrementato il personale di stazione per assistere i passeggeri. In superficie, dalle 17,15 alle 23,30, 7 tram aggiuntivi saranno in servizio sulla linea 16 che effettua servizio con bus tra piazza Axum e piazzale Segesta. Dal termine della partita per due ore circa, il servizio sostitutivo limita a piazza Monte Falterona. Il collegamento bus sarà potenziato con 9 navette dalle 17,15 alle 0,30 circa. Ulteriori 6 navette serviranno la tratta piazza Axum-piazza De Angeli, dalle 21,30 alle 0,30. "Rinforzi" anche per la linea 90/91: 4 bus resteranno a disposizione dei tifosi, dalle 17,30 alle 23,45 circa, per la tratta compresa tra la fermata M1 di piazzale Lotto e la stazione Centrale. Inoltre, dalle 18 alle 0,15 circa, 8 bus navetta da Lotto e Lampugnano collegheranno allo stadio. Modifiche anche per le linee 49, 78, 95 e 423.

Rete notturna: domanda e risposta

Davide B. chiede quando partirà il servizio no-stop

Rispondiamo alla lettera del signor Davide B. che scrive all'indirizzo lineadiretta@atm.it: *"prima della pausa estiva avevo sentito parlare, nonché lo avevo anche letto su alcuni quotidiani distribuiti gratuitamente, che a partire da settembre l'ATM avrebbe inaugurato ben dieci linee di autobus notturne che avrebbero dovuto svolgere servizio dalle ore 2,00 alle ore 6,00 con passaggi ogni 15-20 minuti, gradirei sapere da ATM, quando e se intende attivare codeste linee ... vi ringrazio e rimango in attesa di una vostra eventuale ma gradita risposta."*

Confermiamo al signor Davide che, a partire da sabato, durante il week end il servizio di trasporto pubblico a Milano non si fermerà. Ogni venerdì e sabato undici linee saranno in servizio tutta la notte. Proprio questa mattina, a Palazzo Marino, sarà annunciato alla stampa il debutto della rete notturna, in occasione della Notte Bianca, il 24 settembre prossimo. La rete dei bus notturni, come previsto dal progetto dell'Assessorato Mobilità Ambiente Arredo Urbano e Verde, sarà attiva tutti i venerdì e sabato notte con 11 linee di bus così distribuite: le sostitutive M1, M2 e M3, le linee 42, 50, 54, 57, 90/91 e 94 (le corse notturne saranno indicate con la lettera N davanti al numero) e la nuova linea N15 sulla tratta da Rozzano a piazza Fontana. Il servizio continuato sarà garantito anche in 7 parcheggi multipiano di corrispondenza. Per quanto riguarda i ticket, oltre ai biglietti e abbonamenti normalmente in uso sulla rete di trasporto pubblico Atm, l'azienda ha fatto in modo di utilizzare anche la rete dei 260 parcometri presenti in città. I biglietti potranno quindi essere acquistati tramite parcometri che, dalle 0,30 alle 6 del mattino, stamperanno ticket utilizzabili solo sulla rete di superficie al costo di 1 euro e 50 con una validità di 120 minuti. I dettagli sul sito atm.it.

Micam e Mipel

Ultimo giorno al polo fieristico di Rho per Micam e Mipel, i saloni internazionali dedicati rispettivamente alla calzatura e alla pelletteria.
Per raggiungere le fiere è disponibile, presso le rivendite, i distributori automatici e negli ATM Point, il biglietto da 5 euro valido per il viaggio di andata e ritorno. Ricordiamo a tutti i passeggeri che la stazione di Rho Fiera si trova fuori dall'area urbana quindi il biglietto ordinario da 1,50 euro non è utilizzabile.
Addetti alla vendita dei biglietti, a fornire informazioni e a gestire il flusso dei passeggeri sono presenti ancora nella mattinata di oggi presso le stazioni di maggior afflusso dei passeggeri diretti a Rho, Cadorna e Rho Fiera.

Passa a Mac. Rottama il tuo PC.

Ti scontiamo 100 €.

Portaci il tuo vecchio PC.

Fino al 24 Settembre 2011, a chi volesse un computer di ultima generazione ed ha a disposizione un computer da rottamare, di qualsiasi marca, modello e tecnologia, forniamo un incentivo* di **100 €** sull'acquisto di un nuovo Mac.

Anche con finanziamento senza interessi.**
Acquista adesso e paghi in 10 mesi.

Esempio
MacBook Pro 13" 2.3GHz
Intel Dual Core i5, 4GB, HD 320GB
1.049 € invece di 1.149 €
oppure **107,86 €** al mese con finanziamento.

* Offerta valida solo a fronte dell'acquisto di una CPU Apple (iPhone, iPad e iPod esclusi) portando anche un PC usato non funzionante ma integro. Offerta NON CUMULABILE con altre promozioni in corso.

Permuta il tuo usato. Valutiamo il tuo usato, e lo permutiamo per il passaggio ad un nuovo Mac. Per conoscere il valore del tuo usato invia una richiesta a: **usato@cegroup.it**
Ritiriamo e permutiamo solo MacMini, iMac, MacBook e MacBook Pro con processore Intel.

Vieni a trovarci, siamo i tuoi esperti locali Apple.
C.E. Group www.cegroup.it

Milano
Piazza Firenze, 4
Tel: 02 33 60 31 22
shopmilano@cegroup.it

Milano
Corso San Gottardo, 5
Tel: 02 92 87 11 24
shopgottardo@cegroup.it

Monza
Via V. Emanuele II, 8
Tel: 039 32 84 47
shopmonza@cegroup.it

Varese
Piazza XX Settembre, 1/2
Tel: 0332 16 92 087
shopvarese@cegroup.it

Novara
Via Bianchini, 10
Tel: 0321 030122
shopnovara@cegroup.it

Premium Reseller

(**) Finanziamento Senza Interessi. Finanziamento in 10 mesi. L'importo finanziabile va da un min di € 1.000,00 a un max di € 5.200,00. Esempio rappresentativo: €1.000,00 in 10 rate da €100 - TAN fisso 0% TAEG 6,69% importo totale del credito €1.000 (importo offerto €1.000 + spese di istruttoria €0); costo totale del credito costituito da: interessi €0 + spese di istruttoria €0 + imposta di bollo su finanziamento €14,62 e bollo su rendiconto annuale e di fine rapporto €1,81 (per importi superiori a €77,47) + spesa mensile gestione pratica €1,50; importo totale dovuto (importo totale del credito + costo totale del credito) €1.029,62. Il TAEG rappresenta il costo totale del credito espresso in percentuale annua ed è diverso da zero esclusivamente per l'effetto dell'inclusione delle spese di gestione pratica e delle imposte di bollo. L'esempio si riferisce alla casistica più onerosa. Offerta valida dal 29/08/2011 al 24/09/2011. Messaggio pubblicitario con finalità promozionale. Per le informazioni precontrattuali si rinvia al documento "Informazioni europee di base sul credito ai consumatori"(SECCI) che potrà essere richiesto sul punto vendita unitamente a copia del testo contrattuale. Salvo approvazione Agos Ducato. APPLE opera quale intermediario del credito NON esclusivo. Il Mac App Store è riservato a chi ha compiuto almeno 13 anni; è disponibile negli USA e in molti altri Paesi. Richiede hardware e software compatibili e un accesso a internet;;banda larga raccomandata (spese a carico del cliente). Soggetto a termini e condizioni. Il Mac App Store e alcune applicazioni non sono disponibili in tutti i Paesi. I prezzi e la disponibilità delle applicazioni potrebbero subire modifiche. TM e © 2011 Apple Inc. Tutti i diritti riservati.

www.metronews.it www.metronews.it www.metronews.it

Stai pensando di Comprare Casa?

Il Gruppo Conafi Prestitò
da 23 anni dà credito alle Famiglie.

La nostra Consulenza
Direttamente a casa Tua.
Gratuitamente.

MutuoSulWeb.it
www.mutuosulweb.it

Servizio Clienti
840 - 700.313
Il costo della chiamata è di 9 centesimi di euro iva inclusa da telefono fisso
Da cellulare i costi dipendono dall'operatore e dal proprio piano tariffario.

MUTUO.IT
www.mutuo.it

Pagina a cura di Andrea Sparaciari; andrea.sparaciari@metroitaly.it

2 life

"Moneyball"

Pitt: le mani sull'Oscar

▶ L'attore statunitense.

METRO

CINEMA Siamo solo a settembre, ma già si parla di Oscar: per boxoffice.com (che di solito ci prende) Brad Pitt vincerà la statuetta per "Moneyball" (in Italia da novembre). METRO

"Radio, pompate anche la dance"

È la ricetta del producer David Guetta

METRO

▶ Il dj e produttore musicale francese Devid Guetta.

MUSICA Viaggiare, sperimentare e trovare soluzioni affascinanti. Ma soprattutto, svecchiare le radio. Sono le ricette che David Guetta, dj e produttore musicale di origini francesi, ma ormai famosissimo in tutto il mondo, consiglia ai giovani musicisti italiani innamorati dell'elettronica. Anche perché il talento, in Italia, c'è. «Nel mio ultimo lavoro, "Nothing But The Beat", – racconta David – ci sono due pezzi mixati da due italiani. Straordinari». Per emergere, però, è necessario che le radio comincino a passare pezzi House e di elettronica con la stessa frequenza con cui passano le canzoni che hanno fatto la storia della musica. «In Francia, ad esempio, la legge impone alle radio un 70% di canzoni francesi, ma c'è spazio per nuove sperimentazioni», perché c'è un panorama di giovani ascoltatori in netta crescita. «Finalmente – esclama Guetta – la musica non si divide più in underground e mainstream, ma in buona e cattiva». Il suo ultimo lavoro, ad esempio, è una perfetta commistione tra elettronica, pop e hip hop e vanta collaborazioni stellari: da Snoop Dogg ad Akon, dai Black Eyed Peas alla nuova promessa Sia. Un album che consacra un artista che, per sua stessa ammissione, ha sfondato esagerando. «Ho organizzato una serata ad Ibiza dal titolo "Fuck me. I'm Famous". La gente è arrivata e ha detto: "Bella provocazione. E niente male nemmeno la musica di questo ragazzo"». ● TOMMASO TAFI

"Masterchef"

Il talent si sposta in cucina

METRO

▶ I giudici-chef: Cracco, Barbieri e Bastianich.

TV La tv impazzisce per i reality, ma ancora di più per i talent. Se poi la competizione si svolge in cucina, trasformata in palcoscenico, si unisce il gusto all'agonismo. "Masterchef", il format nato sulla Bbc nel 1990 e replicato in 26 paesi, arriva in Italia (da stasera ogni mercoledì alle 21 su Cielo). Giudici tre degli chef più noti al mondo: Carlo Cracco, Bruno Barbieri e Joe Bastianich. «Il gusto e l'olfatto in tv sono difficili da trasferire, bisogna essere dei grandi narratori», dichiara Cracco «per gestire una cucina occorre una disciplina militare. Chi vincerà metterà insieme creatività, narrazione, organizzazione e mise en scene». Per i 18 concorrenti, in palio, oltre alla corona di Masterchef Italia, anche 100mila euro e la pubblicazione di un libro di ricette.

La Bbc querela "Baila!"

TV Brutte notizie per Mediaset: dopo la Rai, anche la Bbc ha deciso di portare in tribunale per plagio il venturo programma "Baila!" (quello che la Rai ritiene troppo simile a "Ballando con le stelle" e per il quale si è rivolta al giudice). Per l'emittente inglese – proprietaria dei diritti ceduti a Viale Mazzini per il format della Carlucci –, "Baila!" sarebbe una copia del format "Strictly Come Dancing", in una versione "ardita". Rai e Bbc, scrive la stampa britannica, «stanno quindi preparando un'azione legale contro Mediaset». ● AGI

Circuito "Ritorno alla Fiera" Monferrato Astigiano

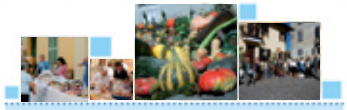

Per info:
COOP. "LA PERVINCA"
AGENZIA VIAGGI "TURISMO E TERRITORIO"
0141 1765082 - 339 5315104
info@welcomepiemonte.it - www.welcomepiemonte.it
GAL BASSO MONFERRATO ASTIGIANO
galbma.montechiaro@atlink.it
www.monferratoastigiano.it

Calendario "Ritorno alla Fiera" - Monferrato Astigiano

25 Settembre
Piea
"La Zucca delle Meraviglie"
2 Ottobre
Villanova
"Elogio della Bionda"
9 Ottobre
Castellero
"Città della Nocciola"
16 Ottobre
Calliano
"L'asino vola"
7 Dicembre
Moncalvo
"Sua Maestà il Bue Grasso"
12 Dicembre
San Damiano
"Il Cappone in festa"

Un tuffo nel Monferrato alla "riscoperta" delle tradizioni, dei saperi, della propria identità attraverso le antiche fiere storiche...

Per coloro che desiderano assaporare prodotti tipici, gustosi piatti della cucina tradizionale accompagnati da vini eccellenti l'invito è di venire nel Monferrato. Le sorprese nell'ambito del Circuito "Ritorno alla Fiera" sono molte già a partire da domenica 25 settembre a Piea con la fiera "La zucca delle Meraviglie", tra prodotti tipici e curiosità legate ad un ortaggio che sempre più è simbolo dell'autunno.
Consumata fritta o nelle zuppe, trasformata in creme e marmellate, la zucca è diventata la protagonista di favole e leggende della gente di campagna, che ancora oggi affascinano e divertono grandi e piccini.
Venite a scoprirla nelle sue varie sfaccettature tra bancarelle di prodotti tipici, momenti di intrattenimento teatrale e musicale, percorsi guidati al borgo di Piea e al suo imponente Castello, antica dimora delle grandi famiglie dei Riva e dei Roero...

NOVABAD®
TRASFORMAZIONE VASCA IN DOCCIA
In 8 ore senza bisogno di piastrelle e opere murarie.
Piatti doccia e box doccia su misura.

- Agevolazioni e detrazioni fiscali;
- Preventivi gratuiti e personalizzati;
- Finanziamenti a tasso zero;
- Operativi in tutta la Lombardia;
- Vasca nella vasca in 3 ore, con sostituzione colonna scarico;

Servizio Clienti: 800.978.604 - info@novabad.it
WWW.VASCADOCCIANOVABAD.IT

Pagina a cura di Cristiana Salvagni

Franca Sozzani
“Più curve nei défilé”

Dalle modelle nere in copertina alla battaglia anti-anoressia: il direttore di Vogue Italia è stato nominato Goodwill Ambassador Onu per la moda

INTERVISTA. Franca Sozzani è da 22 anni direttore di Vogue Italia, l’edizione più creativa di tutte le “sorelle” edite da Condé Nast. Ma è solo negli ultimi anni che la sua popolarità internazionale ha spiccato il volo. Fino a essere nominata primo Goodwill Ambassador Onu per la moda nel mondo, attraverso Fashion 4 Development, un partner delle Nazioni Unite che ha l’obiettivo di sviluppare strategie per l’indipendenza delle donne. Ci è arrivata correndo quei rischi che i potenti della moda di solito evitano. Qualche esempio? Dedicando interi numeri alle modelle nere o “morbide”, o conducendo una lotta contro l’anoressia. «Oggi ci sono così tante riviste, immagini e blog che la gente non può essere coinvolta se non gridi il tuo messaggio», spiega. «Non ho paura di provare strade inesplorate».

“Io parlo attraverso le immagini. Perché anche chi non parla italiano può comprendere le fotografie. Per me le immagini sono il linguaggio della rivista”.

Il mondo della moda sta diventando più aperto alle modelle di taglia forte?
Onestamente no. Per far cambiare le cose non basta un numero speciale, ce ne vorranno altri. È andata così per il numero “nero”: è passato del tempo prima di vedere più modelle nere in passerella.

Quando ha ideato questi numeri credeva di correre un rischio?
Sì. Se metti una modella in carne sulla copertina, non sai quale potrà essere la reazione. Ma se decido di fare qualcosa vuol dire che il tema è nell’aria. Non si possono mettere in copertina giovani scheletriche e dimenticarsi di tutto il resto...

Arriverà il giorno in cui le modelle “morbide” saranno prevalenti?
Lo spero, ma non sono io che scelgo le ragazze per le sfilate. Da giornalista posso solo osservare.

Sul suo blog scrive ciò che tanta gente della moda pensa, ma non ha il coraggio di dire...
È una delle cose più impegnative! Scrivo solo quello che sento e a volte alla gente non piace. Ma ogni giorno corro il mio rischio.

KENYA HUNT
METRO WORLD NEWS

Appuntamenti da non perdere

▶ Allo Spiga2 le collezioni presentate su maxi letti.

A Milano occhio ai giovani talenti

MILANO. Gli show obbligatori, durante la settimana della moda che parte oggi, sono ovvi: Prada, Jil Sander, Fendi, Versace, Giorgio Armani e Dolce&Gabbana, per fare alcuni nomi dei giganti che offuscano i giovani. Una circostanza che rende la moda milanese diversa da quella di Londra o New York, che scommettono sugli emergenti. Per questo si sta cambiando rotta. Fermatevi allo showcase di Dolce&Gabbana per i giovani stilisti, nel negozio Spiga2 di via della Spiga, dove domani sera presentano le proprie creazioni, tra gli altri, Vladimiro Gioia e Fausto Puglisi. O visitate lo Showroom Next Generation al Palazzo Giureconsulti per vedere i lavori di Francesca Biondi, Alessia Crea e Elena Leone. Poi date uno sguardo alla mostra Vogue Talents, con le collezioni dei designer scoperti da Franca Sozzani, tra cui Stella Jean e il duo Mirko Fontana e Diego Marquez. E in passerelle occhio alle nuove generazioni: da Erkan Coruh a Mauro Gasperi. ● K.H.

Pillole di passerella

- **Dal carcere alla sfilata.** Modelli per un giorno cinque ragazzi usciti dal carcere minorile Beccaria e seguiti dalla comunità di recupero Kayros. Lanciano la nuova collezione di Select Box. Lo slogan? “Non esistono ragazzi cattivi”. T-shirt in vendita su www.selectbox.it.
- **La venere nera.** Immancabile il passaggio di Naomi Campbell, in città per partecipare all’inaugurazione del primo flagshipstore Pirelli.
- **Moda critica.** Torna “So Critical So Fashion”, evento dedicato alla moda critica, etica e indipendente. Dal 23 al 25 settembre nella location di Frigoriferi Milanesi.

Formaprof
Ente accreditato Regione Lombardia avvia corsi per:
- MCB / OSS / ASA / ASO (€5.600,00 / €1.950,00 / €1.400,00 / €2.200,00)(*)
- Agenti/ex Rec/Buttafuori (€600,00 / €600,00 / €600,00)(*)
- Italiano per stranieri/Inglese
- Informatica/Contabilità

Possibilità di pagamento rateale
(*)Comprensivo di: materiale didattico, tassa di esame e divisa ove prevista
"Non possiamo prevedere il futuro ma lo possiamo inventare" (S.Haldane)
Impara una professione per costruire il tuo futuro
Info 02-49.63.23.29
Sede: Via Desenzano,14 Milano
(300 m fermate Gambara e Bande Nere MM1)
www.scformaprof.it

GOLDINVEST
COMPRIAMO ORO
Oro usato, argento, argenteria, monete
Massima valutazione e serietà.
Pagamento immediato in contanti.
GOLDINVEST srl
Via Santa Maria Fulcorina 11, Milano
(MM1 Cordusio).
Tel.02/97687831 Cell.331/2770069
e-mail: info@gold-invest.it
www.gold-invest.it

Assistente alla poltrona di Studio Odontoiatrico

INFO DAY
28 settembre 2011 Ore 19:00
AGENFOR Lombardia
NUMERO VERDE 800 91 20 48
Sede formativa: via F.lli Bressan, 2 Milano

DocMorris
FARMACIA

Qualità e consulenza
Novità per il tuo benessere

Aggiungi un più alla tua salute

La tua nuova Farmacia Comunale

Via Imbonati, 24 *(Milano)*
Via Palmanova, 65 *(Milano)*
Via Pizzolpasso, 5 *(Milano)*
Via Fratelli Zoia, 43 *(Milano)*
P.zza Velasquez, 7 *(Milano)*
P.zza G.Monti, 9 *(Milano)*
Via Iglesias, 48 *(Milano)*
Via Lomellina/M. Suello, 1 *(Milano)*
P.zza R.Scolari, 3 *(Milano)*
S.Domenico Savio, 33/A *(Lissone)*

Pagine a cura di Patrizia Pertuso; spettacoli.milano@metroitaly.it

METRO

▶ Una scena da "Cara Medea" di Tarantino che apre la stagione l'11 ottobre.

La nuova forza dei Filodrammatici

La stagione 2011-12 nasce con il coinvolgimento diretto dell'Accademia nella gestione del Teatro

TEATRO Il Teatro Filodrammatici diventa più forte. Dopo tre anni di progettualità artistica, questa nuova stagione 2011-12 si apre con un nuovo assetto gestionale e istituzionale che vede al fianco del Teatro l'Accademia dei Filodrammatici accanto all'associazione eThica. E per questo calendario si torna a parlare di "Tradizione e Tradimenti". Nel solco della tradizione si inserisce "**Il processo di K**", da "Il processo di Kafka, regia di Bruno Fornasari in scena in prima nazionale dal 7 febbraio al 4 marzo. «Giocheremo insieme a Kafka - spiega il regista - ma sarà un gioco molto serio». Sempre nel segno della tradizione altri quattro spettacoli: "**Cechoviana**" in prima nazionale dal 17 al 29 gennaio, con undici attori in scena diretti da Karina Arutyunyan; "**Frammenti di me. Virginia Woolf**", progetto di Corrado Accordino su testo di Ken Ponzio (in prima nazionale dall'8 al 20 novembre); "**Oscar Wilde, il clown dal cuore infranto**" regia di Simone Toni (27 marzo - 5 aprile) e "**Il caso Dorian Gray**" diretto da Giuseppe Manfridi (10 - 15 aprile). Sul versante "Tradimenti" invece ecco la ripresa de "**Il suggeritore**" (27 dicembre - 8 gennaio) di Bruno Fornasari, "**Cara Medea**" di Antonio Tarantino che apre la stagione l'11 ottobre, "**Due vecchiette dirette a Nord**" di Pierre Notte (24 novembre - 4 dicembre), "**Per favore niente eroi**" ispirato ai racconti di Raymond Carver e "**La guerra di Klamm**" di Kai Hensel, in scena rispettivamente dal 13 marzo e dal 15 maggio. Dopo 800 repliche fra il Cile e la Turchia torna in Italia Paolo Nani con "**La lettera**" (dal 13 dicembre) e "**Jekyll & Hide**" in scena dal 13 dicembre. Il programma completo è su www.teatrofilodrammatici.eu. ● **PATRIZIA PERTUSO**

Notizie in breve

Allo Zelig

CABARET Nuovi e giovani talenti della comicità a confronto stasera, alle 21.30, allo Zelig di viale Monza 140 con lo spettacolo "Laboratorio Artistico" in una serata condotta da Davide Paniate del trio comico dei Boiler e da Alessio Parenti (Info: 02 2551774). ● **A.G.**

Al Carroponte

TEATRO Domenico Pugliares e Renato Sarti debuttano stasera al Carroponte di Sesto San Giovanni con "Uora vu cunto–ovvero il Re Topo fa alla guerra" (Info: 392 3244674). ● **A.G.**

Milanoltre 2011

Ritorna la grande danza

JULIETA CERVANTES

▶ Una scena tratta da "Ligeti Essays".

DANZA Compie 25 anni il festival "Milanoltre" attraverso il quale «è passato il mondo» spiega Fiorenzo Grassi, presidente dell'omonima associazione, che lancia un appello: «Come può il Governo impoverire gli Enti locali? La cultura non può essere mutilata così». Intanto è tutto pronto per questa edizione 2011 che si svilupperà fra il 4 e il 16 ottobre tra l'Elfo Puccini, il PIM e il Mas, con due focus - l'anno scrorso erano tre - su Karol Armitage (assente da Milano dall'89) con la sua Armitage Gone! Dance e Matteo Levaggi con il Balletto Teatro di Torino e i Corpicrudi. A dare il "la" al festival ci penserà proprio la Armitage con la prima nazionale di "Ligeti Essays" (4 e 5 ottobre), per proseguire poi con "GA-GA-gaku" in prima europea, "The Watteau Duets" e "Drastic Classisim" (6 e 7 ottobre). In calendario anche la "Vetrina Italia" per le nuove generazioni i artisti, incontri e worshop (www.milanoltre.it). ● **P.P.**

Sotto Costo

per 10 giorni

Dal 22 settembre 2011

SOTTO COSTO DAL 22 SETTEMBRE

249

Saba
LED 32"- 3200JC
Risoluzione 1366x768, Pannello Edge Led, USB.

SOTTO COSTO DAL 22 SETTEMBRE

39,90

2200 PEZZI DISPONIBILI

Samsung
GT-E2550
Edge/Gprs DualBand, Fotocamera 1.3 Mpx Bluetooth 2.1 stereo, Applicazione Facebook. Memoria espandibile fino a 8GB.

Samsung
STAMPANTE LASER ML-1660
Fino a 16 ppm in A4, fino a 1200x1200 dpi, USB 2.0 ad alta velocità.

SOTTO COSTO DAL 22 SETTEMBRE

350 PEZZI DISPONIBILI

39,90

240 PEZZI DISPONIBILI

SOTTO COSTO DAL 22 SETTEMBRE

289

Indesit
LAVATRICE - IWC8128B
Partenza ritardata, Ciclo lana, programmi speciali Express. Sicurezza antiallagamento. Dimensioni AxLxP 85x59,5x53,5.

SOTTO COSTO DAL 22 SETTEMBRE

99,90

960 PEZZI DISPONIBILI

Garmin
NAVIGATORE - NUVI 1440
Ampio display touchscreen 5", cartografia Europa Occidentale 24 paesi, autovelox precaricati, assistente di corsia e immagini fotorealistiche degli svincoli, alloggiamento per espansione di memoria microSD.

Vendita sottocosto ai sensi del DPR 218/2001 valida nei punti vendita indicati dal 22 settembre 2011 e per i dieci giorni successivi. Le offerte sottocosto sono esclusivamente quelle evidenziate con la scritta "sottocosto", valide per la quantità e per la data di inizio indicata. Il numero dei pezzi fa riferimento alla quantità totale disponibile nei punti vendita indicati.

• **MILANO** Viale Aretusa, 37 | Corso Buenos Aires, 64 | Corso Buenos Aires, 21 presso UPIM POP | Corso Lodi, 6 | Viale Monza, 204 | Via Palmanova presso COOP | Via Polesine, 39 presso UPIM POP | Via Solari, 5 | Via Vittorio Veneto, 20 • **CALEPPIO DI SETTALA** (MI) sulla S.S. Paullese, Km 10 • **COMO** Via P. Paoli, 47/A • **CORTENUOVA** (BG) presso LE ACCIAIERIE • **CURNO** (BG) Via Europa, 13 presso LE VELE • **LIMBIATE** (MB) Via Monza, 75 sulla S.P. 527 Monza-Saronno • **MONZA** Corso Milano, 47 • **PAVIA** Via Vigentina presso CARREFOUR • **SAN ROCCO AL PORTO** (LO) Via Emilia, 100 presso AUCHAN • **SARONNO** (VA) Via Lazzaroni • **SESTO SAN GIOVANNI** (MI) Via Milanese, 10 presso CENTROSARCA | V.le Italia, 555 presso VULCANO • **VARESE** V.le Milano, 10 presso UPIM • **VIMERCATE** (MB) Via Milano, 102

Per informazioni: 199 311 312 (da cellulare 02 21 07 02 22)

SOTTO COSTO
DAL 22 SETTEMBRE

Samsung
LED 21,5"- T22A300
Risoluzione 1920x1080, Pannello Edge Led, Funzione Monitor TV, USB.

600 PEZZI DISPONIBILI

Full HD 1080p
DVB T
2 INGRESSI HDMI
USB 2.0
LED 21,5"

SOTTO COSTO
DAL 22 SETTEMBRE

179

SOTTO COSTO
DAL 22 SETTEMBRE

229

4 GB

Microsoft
CONSOLE - XBOX 360
4GB con KINECT
+ LIVE 800 PUNTI

LIVE

KINECT INCLUSO

399

200 PEZZI DISPONIBILI

150 PEZZI DISPONIBILI

SOTTO COSTO
DAL 22 SETTEMBRE

399

Sony Ericsson
XPERIA ARC
UMTS HSDPA Quadband
Sistema operativo Android 2.3 (Gingerbread)
Fotocamera 8 Mpx - autofocus - flash LED
Bluetooth - Wi-Fi - A-GPS, Processore 1GHz
Sony Mobile BRAVIA Engine - HDMI - Radio FM
Disponibile nei colori: silver – blue

190 PEZZI DISPONIBILI

TECNOLOGIA NO FROST

A+ CLASSE ENERGETICA

Bosch
FRIGORIFERO - KGN36NW20
Capacità netta totale 287 lt, Sistema Multi Air-Flow, 2 circuiti di raffreddamento separati, controllo elettronico a LED, tasto "Super" per congelamento intensivo con spegnimento automatico.
Dimensioni AxLxP 185x60x65.

315 PEZZI DISPONIBILI

A+ A

GIRI/MIN 700

5Kg

SOTTO COSTO
DAL 22 SETTEMBRE

249

Ignis
LAVATRICE - LTE 7046
Controllo elettronico dei consumi, speciale programma TuttiGiorni, programmi speciali per Lavaggio a mano, Delicati e Lana, cestello in acciaio inox. Dimensioni AxLxP 90x40x60.

Hp
NOTEBOOK G6-1020SL
Processore Intel Core i5-480M, Ram 4096MB, Hard Disk 500GB, ATI Radeon HD6470M, webcam, HDMI, WiFi 802.11b/g/n, batteria 6 celle.

LED 15,6"

Windows 7 Home Premium

intel CORE i5 Più veloce e intelligente. Classifica dei processore

500 PEZZI DISPONIBILI

SOTTO COSTO
DAL 22 SETTEMBRE

449

I prezzi dei prodotti sono comprensivi degli eco-contributi RAEE, laddove dovuto per legge.

Siamo presenti anche in EMILIA ROMAGNA e SARDEGNA a:
› BOLOGNA › ZOLA PREDOSA (BO) › SASSARI › SESTU (CA)

SIAMO APERTI DOMENICA 25 SETTEMBRE
(Esclusi i Punti Vendita di Cortenuova, Curno, Limbiate, Monza, San Rocco al porto, Saronno)

www.castoldi.euronics.it www.galimberti.euronics.it

EURONICS
IL CLIENTE È NEL SUO REGNO

Dalla Kent alla Mirò la musica "in rosa"

Entrambe live al Blue Note Ai Magazzini Generali i Planet Funk

MUSICA Dopo il live di Arisa, ecco un altro paio di voci femminili in scena al Blue Note. Sul palco si avvicenderanno, infatti, due artiste piuttosto diverse per provenienza, stile e background. Stasera sarà la volta di una vocalist raffinata come **Stacey Kent**, artista newyorchese trapiantata nel Regno Unito: un incontro fra mondi differenti che si ritrova anche nel suo approccio musicale, che unisce l'amore per lo swing americano alla tradizione culturale europea. Un piccolo esempio di questo "melting pot" è il suo lavoro più recente, "Raconte moi", delicato punto d'incontro tra jazz e chanson francese. Stacey, che stasera si esibirà in due set per "MiTo" (ore 21 e 23, euro 15), pubblicherà in ottobre un nuovo cd, "Dreamer in concert". Più legata alla canzone d'autore è **Andrea Mirò**, da anni compagna di vita e di lavoro di Enrico Ruggeri, in scena domani nel club di via Borsieri in un recital (ore 21, euro 18/23) che mescolerà vecchi successi, brani inediti e cover a sorpresa. Al Teatro Nuovo, invece, la rassegna "Sentire Haiti", nell'ambito di "MiTo", ospiterà **Ti-Coca** e **Wanga-Neges Ensemble** (ore 21, euro 10). Per i fan di **Giovanni Allevi** appuntamento alla Fnac (ore 18), dove l'artista marchigiano presenterà il suo nuovo libro "Classico Ribelle". Ai Magazzini Generali, infine, dalle 22 si ballerà col "Deejay Time The Party One", ospiti **Planet Funk** (ingresso libero). **DIEGO PERUGINI**

METRO

La newyorchese Stacey Kent in concerto stasera.

METRO

Marcello Gatti.

Alla corte di Federico II con Gatti

FESTIVAL Vivere alla Corte di Federico II e respirarne le atmosfere musicali. A tanto aspirerà l'appuntamento di oggi, ad ingresso libero, del festival "MiTo" che vedrà risuonare, alle 17, alla Chiesa di Sant'Antonio Abate gli incanti di re e regina con l'Orchestra Barocca di Milano, la Civica Scuola di Musica, diretta da Marcello Gatti. In programma musiche del tempo, da Bach a Quantz, da Telemann a Brenda (Info: 02 88464748). **ANTONIO GARBISA**

Prestiti personali Findomestic.
Zero spese, zero sorprese.

ZERO
COSTI ACCESSORI

0 SPESE	0 SPESE	0 SPESE	0 SPESE
IMPOSTA DI BOLLO / SOSTITUTIVA	ISTRUTTORIA PRATICA	COMUNICAZIONI PERIODICHE	INCASSO E GESTIONE RATA

Spese azzerate riferite all'esempio

~~€ 446~~

848 811 133
dal lunedì al sabato dalle 9.00 alle 19.30 tariffa telefonica urbana.

findomestic.it

Vieni a trovarci
nella filiale più vicina.

Scopri i prestiti personali con il tuo smartphone.

Esempio di prestito personale chiaro e trasparente:

puoi avere **€ 12.000** | a soli **€ 190** al mese per 84 rate. | Tan Fisso 8,49% **Taeg 8,83%**

Findomestic
GRUPPO BNP PARIBAS
Più responsabili, insieme

Messaggio pubblicitario con finalità promozionale. Offerta valida dal 01/08/2011al 30/09/2011. Al fine di gestire le tue spese in modo responsabile, Findomestic ti ricorda, prima di sottoscrivere il contratto, di prendere visione di tutte le condizioni economiche e contrattuali, facendo riferimento alle Informazioni Europee di Base sul Credito ai Consumatori presso tutte le succursali di Findomestic Banca. Salvo approvazione di Findomestic Banca S.p.A.. Spese, già incluse nel calcolo del TAEG: **spese istruttoria pratica € 0, spese incasso e gestione rata per singolo pagamento € 0, imposta di bollo/sostitutiva € 0, costo per singole comunicazioni periodiche € 0. Importo totale del credito: € 12.000. Importo totale dovuto dal Consumatore: € 15.960.**

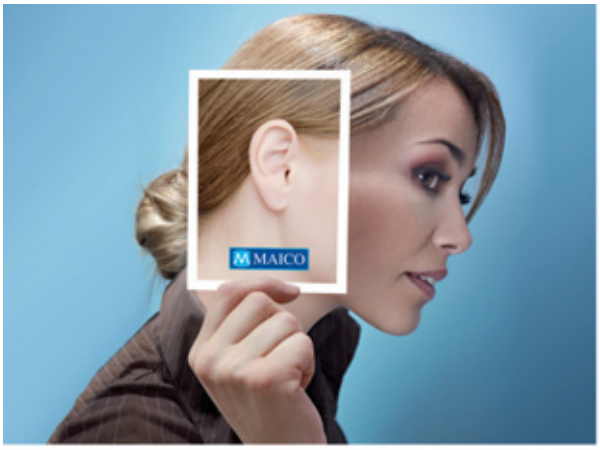

L'ORECCHIO UMANO POTREBBE AVER BISOGNO DI MAICO

Molte persone di età compresa tra i 55 ed i 74 anni soffrono di una perdita uditiva chiamata presbiacusia, legata al decadimento dell'orecchio interno. Negli ultimi anni si rileva un aumento di popolazione sempre più giovane colpita da ipoacusia, probabilmente a causa dell'eccessiva esposizione al rumore.

SUCCEDE SPESSO CHE CHI NE SOFFRE SIA L'ULTIMA PERSONA AD ACCORGERSENE
Di solito l'ipoacusia si manifesta in modo talmente graduale che, almeno all'inizio, è difficile rendersene conto. Solitamente sono i suoni ad alta frequenza i primi a scomparire (il campanello della porta, lo squillo del telefono, i segnali di pericolo). Poiché le basse frequenze, che sono quelle della voce parlata, vengono ancora percepite, normalmente si è portati a pensare che non ci sia alcun problema. Col peggiorare dell'ipoacusia, anche i suoni necessari alla comprensione del parlato iniziano a non sentirsi. Si avverte di essere capaci di sentire ma spesso di non riuscire a seguire bene un film alla televisione, una conversazione telefonica o a comprendere ciò che viene detto, specialmente se è presente un rumore di sottofondo.

SI SENTE BENE SE SI SENTE CON ENTRAMBE LE ORECCHIE
Sentire bene con entrambe le orecchie facilita l'ascolto selettivo. Il cervello, che è il vero organo dell'udito, riesce a concentrarsi sul suono che si desidera ascoltare anche se esso è tra molti altri. Una persona con un udito normale ad entrambe le orecchie riesce ad avvertire anche possibili pericoli, ad esempio da quale direzione e a che velocità si sta avvicinando un'automobile. È importante dunque sottoporsi ad un controllo audiometrico accurato per verificare se entrambe le orecchie lavorano bene. Discreti ed affidabili nel tempo, i nuovi apparecchi acustici Maico possono essere d'aiuto correggendo anche le perdite uditive localizzate solo su alcune frequenze e, laddove se ne presentasse la necessità, con l'applicazione di due apparecchi acustici si è in grado di tornare ad identificare meglio la direzione da cui provengono i suoni, riacquistando parte della tranquillità.

MAICO, EFFICIENZA ED AFFIDABILITÀ PER L'UDITO

L'Ingegneria Maico è sempre all'avanguardia nello studio di soluzioni audiologiche innovative. I suoi apparecchi acustici uniscono ottimali livelli di comfort di ascolto all'affidabilità di elaborazione del suono. Design classici ed eleganti rispecchiano la praticità che da sempre distingue la tradizione Maico. Le soluzioni Maico sono disponibili in molte linee di prodotti, diverse per prestazioni e prezzo, per venire incontro alle esigenze uditive di ancora più Pazienti.

DAL 1937 SOLUZIONI AUDIOLOGICHE INNOVATIVE

Gli apparecchi acustici Maico sono Dispositivi Medici CE 0543. *Leggere attentamente le avvertenze o le istruzioni per l'uso.* Autorizzazione del 7/6/2011.

MAICO TI OFFRE IL CONTROLLO GRATUITO DELL'UDITO

AUDIOLOGICA LOMBARDA
Via Eustachi, 53 - 20129 Milano - Tel. 02 87390707
Via Ausonio, 26 - 20123 Milano - Tel. 02 36581070

MAICO

Mercoledì 21 settembre 2011
Pag. 22-24
metro
www.metronews.it

VENDITE MOBILIARI IMMOBILIARI E FALLIMENTARI

ASTE TRIBUNALE DI MILANO

TRIBUNALE DI MILANO
Perizie e ordinanze di vendita
Internet: www.tribunale.milano.it
www.portaleaste.com
Tel. 848800583 - Fax 039.3309896

DOVE SI TENGONO

Le aste giudiziarie, disciplinate dagli art. 576 e seguenti c.p.c., quando fissate direttamente dal giudice dell'esecuzione, si tengono nel Tribunale di Milano presso l'ufficio del Giudice che le ha disposte, come da informazioni rilasciate dalla Cancelleria della sezione civile esecuzioni del Tribunale di Milano (via Freguglia, 1 - primo piano). Quando le operazioni di vendita sono delegate ad un notaio si tengono presso lo studio notarile o altro luogo indicato nei singoli annunci. Gli immobili sono posti in vendita a corpo e non a misura, nello stato di fatto e di diritto in cui si trovano. Per informazioni: Cancelleria Esec.Immobiliari: tel. 02.54333724.

CHI PUO' PARTECIPARE

Tutti (fatta eccezione per il debitore) possono partecipare alle aste giudiziarie, personalmente o a mezzo di procuratore speciale. Non occorre l'assistenza di un legale o altro professionista. Solo gli avvocati possono fare offerte per persone da nominare (art. 579, 2° comma, c.p.c.). Ogni immobile è stimato da un esperto nominato dal Tribunale. Presso la Cancelleria o il notaio delegato è possibile visionare l'ordinanza di vendita (o l'avviso di vendita in caso di delega al notaio) contenente l'esatta identificazione catastale del bene, nonché la relazione di stima contenente, in dettaglio, le caratteristiche dell'immobile (documenti che possono essere visionati e scaricati anche dal sito). Solo per le procedure esecutive per le quali nell'annuncio è indicata la presenza di un custode, è possibile contattare lo stesso, per visionare il bene pignorato.

SE L'IMMOBILE E' OCCUPATO

Per gli immobili occupati dai debitori o da altri soggetti privi di titolo opponibile alla procedura esecutiva (è opponibile, ad esempio, il contratto di locazione registrato in data anteriore alla trascrizione del pignoramento), il decreto di trasferimento costituisce titolo esecutivo per ottenere il rilascio dei locali, che potrà essere richiesto all'ufficiale giudiziario al di fuori delle ordinarie procedure previste per gli sfratti.

SEZIONE ESECUZIONI TRIBUNALE DI MILANO

Le vendite possono essere con incanto o senza incanto, come indicato nell'ordinanza o nell'avviso di vendita.

Per poter partecipare ad una vendita l'interessato deve depositare entro le ore 12 del termine indicato nell'ordinanza o nell'avviso di vendita domanda su foglio munito di bollo da Euro 14,62 (in busta chiusa se trattasi di vendita senza incanto) con indicazione del numero della procedura e – nel caso di più lotti – del lotto che intende acquistare, delle generalità dell'offerente (codice fiscale, stato civile, regime patrimoniale se coniugato, visura camerale se trattasi di una società), se intende avvalersi delle agevolazioni fiscali per la prima casa nonché, in caso di vendita senza incanto, del prezzo che intende offrire.

Unitamente alla domanda l'interessato deve depositare, a titolo di cauzione, un assegno circolare non trasferibile di importo pari al 10% del prezzo base per le vendite con incanto e al 10% del prezzo offerto per le vendite senza incanto e, limitatamente ad alcune vendite con incanto per la quali sia previsto nell'ordinanza o nell'avviso di vendita, un secondo assegno circolare non trasferibile di importo pari al 5% del prezzo base quale fondo spese (salvo successivo conguaglio solo per l'aggiudicatario).

In caso di mancata aggiudicazione gli assegni verranno immediatamente restituiti all'offerente. Per le vendite con incanto, entro il decimo giorno successivo all'asta,chiunque è ammesso a depositare ulteriori offerte d'acquisto per l'importo del prezzo di aggiudicazione maggiorato di almeno un quinto (o, in alcuni casi, di un sesto), versando altresì gli importi per cauzione nella misura sopra indicata.

In tal caso il giudice o il professionista delegato disporranno nuova gara, al prezzo minimo pari a quello dell'offerta in aumento.

PRIMA DI FORMULARE LE OFFERTE È NECESSARIO CONSULTARE LA PERIZIA E L'ORDINANZA O L'AVVISO DI VENDITA (rinvenibili sui siti internet dei singoli tribunali).

SEZIONE FALLIMENTI TRIBUNALE DI MILANO

Gli interessati devono depositare la cauzione tramite bonifico bancario sul conto intestato a TRIBUNALE DI MILANO - SEZIONE FALLIMENTARE pari ad 1/10 del prezzo offerto e formulare l'offerta di acquisto, che è irrevocabile ai sensi dell'art.571 c.p.c.. MODALITA': Entro le h.13.00 del giorno antecedente la data fissata per l'esame delle offerte e/o per la gara tra gli offerenti l'offerente trasmette a mezzo fax al numero 02-45503393 1) copia del bonifico effettuato con numero di CRO 2) offerta di acquisto 3) fotocopia documento di identità e/o copia certificato aggiornato emesso dal registro imprese se l'offerente è società 4) dichiarazione, in duplice copia, relativa alle modalità di restituzione della cauzione. ATTENZIONE: Sono comunque salve le eventuali diverse condizioni previste nell'ordinanza o nell'avviso di vendita di ogni asta sezione fallimenti.

Novità: GARA TELEMATICA beni mobili
www.benimobili.it il sito ufficiale dell'Associazione Nazionale IVG d'Italia per le le vendite **mobiliari on-line**
IVG di Milano SIVAG SPA - per contatti e informazioni sulle vendite **info@sivag.com www.sivag.com - tel 02.580.11.847**

QUALI SONO LE SPESE

Oltre al prezzo di aggiudicazione si pagano i soli oneri fiscali (IVA o imposta di registro) con le agevolazioni di legge (prima casa, imprenditore agricolo, ecc.) e le spese per la trascrizione del decreto di trasferimento e per la voltura catastale, effettuati a cura della Cancelleria o del notaio (circa Euro 200,00). La vendita non è gravata da oneri notarili o di mediazione. Con il decreto di trasferimento il giudice ordina la cancellazione di tutte le ipoteche e i pignoramenti esistenti. In caso di vendita davanti a notaio delegato, lo stesso provvederà direttamente alle predette cancellazioni a spese della procedura esecutiva. In caso di vendita davanti al giudice dell'esecuzione, la cancellazione deve essere effettuata a cura dell'aggiudicatario al quale, a seguito di istanza, saranno rimborsate le relative spese, poi poste a carico della procedura esecutiva.

MUTUI

Gli acquirenti possono pagare il saldo prezzo ricorrendo a finanziamenti bancari per importi fino al 80% garantiti da ipoteche sui beni oggetto delle vendite senza necessità di nuove perizie di stima. La Banca deve essere contattata almeno 30 giorni prima dell'asta. Per ulteriori informazioni consultare la finestra MUTUI sul sito.

PRIMA DI FORMULARE LE OFFERTE E' NECESSARIO CONSULTARE LA PERIZIA E L'ORDINANZA DI VENDITA. Sono comunque salve le eventuali diverse condizioni previste nell'ordinanza o nell'avviso di vendita.

Per maggiori informazioni consultare l'unico e solo sito ufficiale www.tribunale.milano.it. Inoltre verranno spedite copia/e, gratuite fino ad un massimo di tre procedure per pubblicazione, via POSTA. Le richieste possono essere effettuate: VIA TELEFONO: chiamando il numero a debito ripartito 848800583 VIA FAX: inviando la richiesta al fax n° 039.3309896

AVVISI D'ASTA

Abitazioni e box

ARESE (MI) - VIA SANT'ANNA, 22 - LOCALE: ad uso abitazione con cucina e servizio posto al piano terreno cui si accede dall'androne condominiale tramite cortile comune. Prezzo base Euro 45.000,00. Vendita senza incanto 29/11/11 ore 12:00. G.E. Dott.ssa Grazioli. Rif. RGE 1664/05 **MI96137**

ARLUNO (MI) - VIA MARTIRI DELLA LIBERTÀ, 55 - APPARTAMENTO: ad uso abitazione a piano terra e primo, composto da due locali, oltre servizi e ripostiglio con legnaia, mq. 70. Annesso appezzamento di terreno adibito ad orto. Prezzo base Euro 52.500,00. Vendita senza incanto 15/11/11 ore 12:00. Eventuale vendita con incanto in data 14/12/11 ore 12:00. G.E. Dott.ssa Cogliandolo. Professionista Delegato alla vendita Dott. M. Dorizzi tel. 0272000377. Custode Giudiziario SIVAG tel. 0258011847. Rif. RGE 1051/10 **MI96421**

BARANZATE (MI) - VIA AQUILEIA, 12/A - LOTTO 1) APPARTAMENTO: piano undicesimo di mq. 74 cucinino soggiorno 2 camere più servizi e balcone. Prezzo base Euro 81.400,00. Vendita senza incanto 16/11/11 ore 10:30. Eventuale vendita con incanto in data 30/11/11 ore 10:30. G.E. Dott.ssa Cogliandolo. Professionista Delegato alla vendita Avv. A. Aria tel. 0331596445. Custode Giudiziario Avv. A. Aria tel. 0331596445. Rif. RGE 3292/09 **MI96054**

BARANZATE (MI) - VIA AQUILEIA, 12/A - LOTTO 1) APPARTAMENTO: uso abitazione quarto piano-torre F int.45 mq. 46,50, due locali + servizi e balcone, composto da ingresso, cucina, bagno, soggiorno e camera da letto. Prezzo base Euro 60.500,00. Vendita senza incanto 15/11/11 ore 09:30. Eventuale vendita con incanto in data 06/12/11 ore 09:30. G.E. Dott.ssa Boroni. Professionista Delegato alla vendita Avv. P.S. Cabrini tel. 0258302126. Custode Giudiziario SIVAG tel. 0258011847. Rif. RGE 1043/08 **MI96482**

BUCCINASCO (MI) - VIA VIGEVANESE, 7 - MONOLOCALE: mq. 35 pianterreno. Prezzo base Euro 45.000,00. Vendita senza incanto 16/11/11 ore 12:30. Eventuale vendita con incanto in data 30/11/11 ore 15:30. G.E. Bottiglieri. Professionista Delegato alla vendita e Custode Giudiziario Avv. Alessandro D'Alessandro tel. 0255182381. Rif. RGE 763/09 **MI96503**

CANEGRATE (MI) -VIA D. CHIESA 5/7-FABBRICATO: di 3 piani fuori terra oltre piano seminterrato cantinato, corpo separato boxes e corpo separato accessorio al piano terreno, area cortilizia, composto da 1 appartamento al piano terra di mq.118, 1 appartamento ai piani primo e secondo di mq.240, 1 cantina di mq.170 e 2 boxes di mq.20 ciascuno. Prezzo base Euro 704.000 vendita senza incanto 14/11/11 ore 9,30. Eventuale vendita con incanto 17/11/2011 ore 9,30. Giudice G.E. Bottiglieri Delegato alla vendita Notaio G. Cesati. Custode giudiziario N. G. Cesati. Tel. 02/76020741 rif. n° 2686/09 **MI97596**

CANEGRATE (MI) - VICOLO PARROCCHIALE, 4 - APPARTAMENTO: di 3 locali e servizi. Prezzo base Euro 129.000,00. Vendita senza incanto 17/11/11 ore 15:30. Eventuale vendita con incanto in data 15/12/11 ore 15:30. G.E. Dott.ssa Terni. Professionista Delegato alla vendita e Custode Giudiziario Avv. M.C. Delfino tel. 02794185. Rif. RGE 2153/09 **MI96306**

CERRO MAGGIORE (MI) - VIA BECCARIA, 26 - LOTTO 1) APPARTAMENTO: piano rialzato composto da 3 locali, bagno, balcone, mq. 77, cantina. Prezzo base Euro 69.019,00. Vendita senza incanto 17/11/11 ore 12:30. Eventuale vendita con incanto in data 24/11/11 ore 12:30. G.E. Dott.ssa Boroni. Professionista Delegato alla vendita Avv. M.A. Russo tel. 0229010051. Custode Giudiziario SIVAG tel. 0258011847. Rif. RGE 2605/08 **MI96406**

CERRO MAGGIORE (MI) - VIA TURATI, 23 - APPARTAMENTO: al piano 2°, 3 locali più servizi e cantina. Prezzo base Euro 66.750,00. Vendita senza incanto 23/11/11 ore 15:00. Eventuale vendita con incanto in data 06/12/11 ore 15:00. G.E. Dott.ssa Terni. Professionista Delegato alla vendita Dott.ssa B. Pravettoni tel. 0255192355. Custode Giudiziario Dott.ssa B. Pravettoni tel. 0255192355. Rif. RGE 2124/07 **MI95612**

CORBETTA (MI)- VIA S. VINCENZO, 2 - APPARTAMENTO SU 2 PIANI: soggiorno cucina, camera, bagno. Prezzo base € 77.000. Vendita senza incanto 15/11/11 ore 15.30 Eventuale vendita con incanto 29.11.11 ore 15.30.G.E. dott.ssa Cogliandolo.Professionista delegato alla vendita e Custode Giudiziario Avv. D. Sartore, tel 3477220690. Rif. RG 1243/09 **MI96775**

CORSICO (MI) - VIA FILIPPO TURATI, 15 - APPARTAMENTO: mq. 62 ad uso abitazione a piano secondo composto di due locali, oltre servizi con annesso vano cantina al piano interrato. Prezzo base Euro 71.250,00. Vendita senza incanto 15/11/11 ore 09:00. Eventuale vendita con incanto in data 14/12/11 ore 09:00. G.E. Dott.ssa Cogliandolo. Professionista Delegato alla vendita Dott. M. Dorizzi tel. 0272000377. Custode Giudiziario Dott. M. Dorizzi tel. 0272000377. Rif. RGE 2331/07 **MI96466**

CORSICO (MI) - VIA G. LEOPARDI, 4 SCALA A - APPARTAMENTO: piano 1° di mq. 62 con annesso vano solaio piano 7° (sottotetto) composto da ingresso/corridoio, soggiorno, cucina, bagno, camera, 2 balconi, riscaldamento centralizzato. Prezzo base Euro 115.000,00. Vendita senza incanto 14/11/11 ore 10:00. G.E. Dott.ssa Boroni. Professionista Delegato alla vendita Avv. C. Palazzetti tel. 025454227. Custode Giudiziario Avv. C. Palazzetti tel. 025454227. Rif. RGE 247/08 **MI96476**

GREZZAGO (MI) - VIA CAVOUR, 44/E - APPARTAMENTO: soggiorno, angolo cottura, 2 camere, 2 bagni, cantina. Prezzo base Euro 90.750,00. Vendita senza incanto 17/11/11 ore 17:30. G.E. Dott. Blumetti. Professionista Delegato alla vendita e Custode Giudiziario Avv. M.C. Delfino tel. 02794185. Rif. RGE 882/06 **MI96300**

LEGNANO (MI) - VIA CIRO MENOTTI, 230 - VILLETTA A SCHIERA: sup. mq. 163,12, libera, costruzione recente. Prezzo base Euro 298.200,00. Vendita senza incanto 29/11/11 ore 12:00. Eventuale vendita con incanto in data 01/12/11 ore 12:00. G.E. Dott.ssa Boroni. Professionista Delegato alla vendita Dott. G. Balza tel. cell. 3396547706 - fax 0287392694 . Custode Giudiziario Dott. G. Balza tel. cell. 3396547706 - fax 0287392694 . Rif. RGE 1925/09 **MI95661**

LEGNANO (MI) - VIA MONTECASSINO, 20 - APPARTAMENTO: piano 5°, 5 locali e 2 servizi, sottotetto piano 6°, cantina. Prezzo base Euro 152.000,00. Vendita senza incanto 13/01/12 ore 13:30. Eventuale vendita con incanto in data 17/02/12 ore 13:30. G.E. Dott.ssa Boroni. Professionista Delegato alla vendita Avv. C.R. Pedullà tel. 3338468436. Custode Giudiziario Avv. C.R. Pedullà tel. 3338468436. Rif. RGE 799/08 **MI96464**

LIMBIATE (MB) - VIA TRIESTE, 100 - TRILOCALE: al pianterreno, cantina e box. Prezzo base Euro 150.294,00. Vendita senza incanto 16/11/11 ore 17:30. Eventuale vendita con incanto 30/11/11 ore 17:30. G.E. Dott.ssa S. Bruno. Professionista Delegato alla vendita e Custode Giudiziario Avv. Alessandro D'Alessandro tel. 0255182381. Rif.RGE 1415/09 **MI96499**

LIMBIATE (MB) - VIA XXV APRILE, 8 - LOTTO 1) APPARTAMENTO: al piano 2°, di due locali più porzione di sottotetto e cantina al piano interrato. Prezzo base Euro 28.125,00. Vendita senza incanto 15/12/11 ore 15:30. Eventuale vendita con incanto in data 17/01/12 ore 15:30. G.E. Dott. M. Piscopo. Professionista Delegato alla vendita Avv. E. Caruso tel. 028054023. Custode Giudiziario Avv. E. Caruso tel. 028054023. Rif. RGE 1890/07 **MI95726**

MAGENTA (MI) - VIA G. DE MEDICI, 33 - APPARTAMENTO: mq. 35 piano terra un locale + accessori. Prezzo base Euro 56.875,00. Vendita senza incanto 15/12/11 ore 16:00. Eventuale vendita con incanto in data 19/01/12 ore 16:00. G.E. Dott.ssa A. Ferrari. Professionista Delegato alla vendita Avv. G. Minini tel. 0276011935. Custode Giudiziario Avv. G. Minini tel. 0276011935. Rif. RGE 1748/08 **MI96182**

MAGNAGO (MI) - VIA ASILO, 24 ANG. VIA MISSORI - LOTTO 1) APPARTAMENTO: al piano terzo di 5.5 vani di mq. 75 con annessa e box. Prezzo base Euro 130.000,00. Vendita senza incanto 16/11/11 ore 11:30. Eventuale vendita con incanto in data 23/11/11 ore 11:30. G.E. Dott.ssa S. Bruno. Professionista Delegato alla vendita Dott.ssa R.A. Fumarola tel. 0276017111. Custode Giudiziario Dott. R.A. Fumarola tel. 0276017111. Rif. RGE 1259/08 **MI97803**

MAGNAGO (MI) - VIA GUGLIELMO MARCONI, 12 - LOTTO 1) APPARTAMENTO: piano terreno mq. 103,08 di 2 camere, bagno, ripostiglio, soggiorno, cucina, disimpegno, ingresso ed area di pertinenza di mq. 36,12 e box piano terreno. Prezzo base Euro 197.500,00. Vendita senza incanto 15/11/11 ore 15:00. Eventuale vendita con incanto in data 21/11/11 ore 15:00. G.E. Dott.ssa Boroni. Professionista Delegato alla vendita Dott. F. Vigevani tel. 0258305946. Custode Giudiziario SIVAG tel. 0258011847. Rif. RGE 671/09 **MI96490**

MAGNAGO (MI) - VIA MONTANARI, 20 - VILLETTA QUADRILOCALE: con box e area pertinenziale. Prezzo base Euro 138.000,00. Vendita senza incanto 23/11/11 ore 12:30. G.E. Dott. Blumetti. Professionista Delegato alla vendita Avv. A. D'Alessandro tel. 0255182381. Custode Giudiziario Avv. Alessandro D'Alessandro tel. 0255182381. Rif. RGE 276/07 **MI96813**

MILANO (MI) - ZONA 3 VIA ABBIATI FILIPPO, 4 - APPARTAMENTO: piano 1 mq. 71. Prezzo base Euro 96.300,00. Vendita senza incanto 22/11/11 ore 12:30. Eventuale vendita con incanto in data 06/12/11 ore 12:30. G.E. Dott.ssa S. Bruno. Professionista Delegato alla vendita e Custode Giudiziario Dott.ssa E. Ravera tel. 3278310604. Rif. RGE 889/08 **MI96855**

MILANO (MI) - ZONA 3 VIA CASCINA BAROCCO, 22 - BILOCALE: con servizi, terrazza, cantina, piano terzo di mq. 44. Prezzo base Euro 113.000,00. Vendita senza incanto 15/11/11 ore 15:00. Eventuale vendita con incanto in data 29/11/11 ore 15:00. G.E. Dott.ssa Boroni. Professionista Delegato alla vendita Avv. S. Salvetti tel. 0220480357. Custode Giudiziario Avv. S. Salvetti tel. 0220480357. Rif. RGE 2889/09 **MI95911**

MILANO (MI) - ZONA 3 VIA CUSAGO, 1 - MONOLOCALE: con servizi posto al primo piano. Prezzo base Euro 62.228,00. Vendita senza incanto 22/11/11 ore 15:00. Eventuale vendita con incanto in data 13/12/11 ore 15:00.G.E. Dott.ssa S. Bruno.Professionista Delegato alla vendita e Custode Giudiziario Notaio F. Laurini tel. 024805611. Rif. RGE 1897/09 **MI96817**

MILANO (MI) - ZONA 3 VIA RUGGIERO DI LAURIA, 15/INT. - APPARTAMENTO: al piano terra composto da due locali oltre servizi di mq. 42. Prezzo base Euro 120.000,00. Vendita con incanto 15/11/11 ore 10:00. G.E. Dott. Blumetti. Professionista Delegato alla vendita Dott. M. Cecca tel. 02867593. Custode Giudiziario Dott.ssa M. Cecca tel. 02867593. Rif. RGE 1422/07 **MI96452**

MILANO (MI) - ZONA 4 VIA CANDIANI GIUSEPPE, 114 - APPARTAMENTO: al secondo piano, composto da 2 locali e bagno. Prezzo base Euro 58.500,00. Vendita senza incanto 14/12/11 ore 15:30. Eventuale vendita con incanto in data 20/12/11 ore 17:30. G.E. Dott.ssa Canu. Professionista Delegato alla vendita Avv. M. Giarrizzo tel. 025450865 - fax 025455121. Custode Giudiziario Avv. M. Giarrizzo tel. 025450865 - fax 025455121. Rif. RGE 1029/07 **MI96183**

MILANO (MI) - ZONA 4 VIA COGNE, 7 - LOTTO 1) APPARTAMENTO: (occupato) di cinque locali oltre servizi al piano terreno. Prezzo base Euro 180.800,00. **LOTTO 2) APPARTAMENTO**: di tre locali oltre servizi al piano secondo. Prezzo base Euro 130.000,00. **LOTTO 3) BOX-AUTORIMESSA**: di mq. 19. Prezzo base Euro 21.000,00. Vendita senza incanto 22/11/11 ore 15:30. Eventuale vendita con incanto in data 20/12/11 ore 15:30. G.E. Dott. C. De Sapia. Professionista Delegato alla vendita Notaio L. Amato tel. 0229000248. Custode Giudiziario Notaio L. Amato tel. 0229000248. Rif. RGE 418/10 **MI96455**

MILANO (MI)- VIA C. MARCELLO, 36/38- APPARTAMENTO: mq 71,70 tre locali e servizi, cantina. Prezzo

base E 150.000,00. Vendita senza incanto 16.11.11 ore 15.30 Eventuale vendita con incanto 30.11.11 ore 15.30. G.E. dott.De Sapia. Professionista delegato alla vendita e Custode Giudiziario Avv. Daniela Sartore, tel 3477220690.Rif. RG 2512/08 **MI96828**

MILANO (MI) - ZONA 4 VIA COSENZ ENRICO, 81 - APPARTAMENTO: al piano terzo, composto di ingresso-soggiorno-cottura, camera da letto, bagno. Prezzo base Euro 74.160,00. Vendita senza incanto 22/11/11 ore 17:45. Eventuale vendita con incanto in data 20/12/11 ore 17:45. G.E. Dott. G. Macripò. Professionista Delegato alla vendita Notaio L. Amato tel. 0229000248. Custode Giudiziario SIVAG tel. 0258011847. Rif. RGE 2351/07 **MI96454**

MILANO (MI) - ZONA 4 VIA FARINI CARLO, 6 - LOTTO 1) APPARTAMENTO: piano 5° di mq. 48, di due locali e bagno cieco, senza impianto riscaldamento. Prezzo base Euro 130.000,00. Vendita senza incanto 22/12/11 ore 17:00. Eventuale vendita con incanto in data 20/01/12 ore 17:00. G.E. Dott.ssa Cogliandolo. Professionista Delegato alla vendita Avv. G. Recalcati tel. 0258314874. Custode Giudiziario Avv. G. Recalcati tel. 0258314874. Rif. RGE 2056/09 **MI96308**

MILANO (MI) - ZONA 4 PIAZZALE LUGANO, 22 - APPARTAMENTO: al piano terzo composto da ingresso, cucina, bagno, soggiorno e camera da letto, con annesso solaio al piano quarto sottotetto (mq. 47,50). Prezzo base Euro 95.000,00. Vendita senza incanto 17/11/11 ore 09:30. Eventuale vendita con incanto in data 24/11/11 ore 09:30. G.E. Dott. Blumetti. Professionista Delegato alla vendita Notaio E. Rinaldi tel. 0286995552. Custode Giudiziario Notaio E. Rinaldi tel. 0286995552. Rif. RGE 2321/08 **MI96812**

MILANO (MI) - ZONA 4 VIA MAZZUCCHELLI SAMUELE, 11 - APPARTAMENTO: al piano terra, 2 locali più servizi. Prezzo base Euro 98.496,00. Vendita senza incanto 23/11/11 ore 15:00. Eventuale vendita con incanto in data 06/12/11 ore 15:00. G.E. Dott. M. Piscopo. Professionista Delegato alla vendita Dott.ssa B. Pravettoni tel. 0255192355. Custode Giudiziario SIVAG tel. 0258011847. Rif. RGE 839/09 **MI95610**

MILANO (MI) - ZONA 4 VIA MOLA PIER FRANCESCO, 30 - LOTTO 5) INTERA PIENA PROPRIETÀ UNITÀ IMMOBILIARE: al secondo e all'ultimo piano, 6,5 vani catastali e pertinenziali due posti auto (mq. 22 e mq.19) e un box mq. 12. Prezzo base Euro 357.015,38. Vendita senza incanto 02/12/11 ore 09:30. Eventuale vendita con incanto in data 13/12/11 ore 09:30. G.E. Dott. G. Macripò. Professionista Delegato alla vendita Notaio L. Santopietro tel. 02460146. Custode Giudiziario SIVAG tel. 0258011847. Rif. RGE 2687/08 **MI96188**

MILANO (MI) - ZONA 4 VIALE STELVIO, 53 - APPARTAMENTO: al piano quarto composto da cucina, camera, soggiorno, bagno e solaio. Prezzo base Euro 112.500,00. Vendita senza incanto 13/12/11 ore 17:30. Eventuale vendita con incanto in data 20/12/11 ore 15:30. G.E. Dott. Blumetti. Professionista Delegato alla vendita Avv. M. Giarrizzo tel. 025450865 - fax 025455121. Custode Giudiziario Avv. M. Giarrizzo tel. 025450865 - fax 025455121. Rif. RGE 1405/06 **MI96171**

MILANO (MI) - ZONA 5 VIALE MONZA, 102 - APPARTAMENTO: al quarto piano, di due locali e servizi, della superficie commerciale di circa mq. 50. Prezzo base Euro 42.188,00. Vendita senza incanto 22/11/11 ore 15:30. Eventuale vendita con incanto in data 13/12/11 ore 15:30. G.E. Dott.ssa Boroni. Professionista Delegato alla vendita Notaio F. Laurini tel. 024805611. Custode Giudiziario Notaio F. Laurini tel. 024805611. Rif. RGE 201/08 **MI96821**

MILANO (MI) - ZONA 5 VIA PERTICARI GIULIO, 21 - APPARTAMENTO: piano 3 mq. 50. Prezzo base Euro 78.750,00. Vendita senza incanto 29/11/11 ore 14:30. Eventuale vendita con incanto in data 13/12/11 ore 14:30. G.E. Dott.ssa S. Bruno. Professionista Delegato alla vendita e Custode Giudiziario Dott.ssa E. Ravera tel. 3278310604. Rif. RGE 1905/08 **MI96860**

MILANO (MI) - ZONA 5 VIA RICORDO (DEL), 19 - APPARTAMENTO: al piano primo, composto da soggiorno con angolo cottura, camera da letto, bagno, cantina. Prezzo base Euro 71.250,00. Vendita senza incanto 22/11/11 ore 17:00. Eventuale vendita con incanto in data 20/12/11 ore 17:00. G.E. Dott. C. De Sapia. Professionista Delegato alla vendita Notaio L. Amato tel. 0229000248. Custode Giudiziario Notaio L. Amato tel. 0229000248. Rif. RGE 647/09 **MI96453**

MILANO (MI) - ZONA 5 VIA RINUCCINI OTTAVIO, 5 - APPARTAMENTO: ad uso abitazione mq 95 al piano secondo composto da corridoio d'ingresso, tre camere, cucina oltre servizi, con annesso vano cantina al piano interrato. Prezzo base Euro 157.500,00. Vendita senza incanto 16/11/11 ore 12:00. Eventuale vendita con incanto in data 15/12/11 ore 12:00. G.E. Dott.ssa Cogliandolo. Professionista Delegato alla vendita Dott. M. Dorizzi tel. 0272000377. Custode Giudiziario SIVAG tel. 0258011847. Rif. RGE 2992/09 **MI96440**

MILANO (MI) - ZONA 5 VIA UGOLINI GIUSEPPE, 21 - APPARTAMENTO: mq. 45 ad uso abitazione posto al piano primo, costituito da due locali oltre servizi. Prezzo base Euro 67.773,00. Vendita senza incanto 16/11/11 ore 10:30. Eventuale vendita con incanto in data 15/12/11 ore 10:30. G.E. Dott. M. Piscopo. Professionista Delegato alla vendita Dott. M. Dorizzi tel. 0272000377. Custode Giudiziario Dott. M. Dorizzi tel. 0272000377. Rif. RGE 1849/08 **MI96470**

MILANO (MI) - ZONA 6 VIA CIMA OTTO E CAMILLO, 27 - APPARTAMENTO: al piano terzo (sottotetto) composto da un locale oltre bagno, ripostiglio, disimpegno e balcone (mq. 34,90). Prezzo base Euro 31.410,00. Vendita senza incanto 15/11/11 ore 10:30. Eventuale vendita con incanto in data 22/11/11 ore 10:30. G.E. Dott.ssa S. Bruno. Professionista Delegato alla vendita Notaio E. Rinaldi tel. 0286995552. Custode Giudiziario Notaio E. Rinaldi tel. 0286995552. Rif. RGE 2756/09 **MI96786**

MILANO (MI) - ZONA 6 VIA MONTE PALOMBINO, 6 - APPARTAMENTO: posto al piano sottotetto composto da un locale con zona cottura e bagno. Prezzo base Euro 20.000,00. Vendita senza incanto 02/12/11 ore 11:00. Eventuale vendita con incanto in data 20/01/12 ore 11:15. G.E. Dott.ssa Boroni. Rif. RGE 108/09 **MI95964**

MILANO (MI) - ZONA 6 VIA MONTE PALOMBINO, 6 - APPARTAMENTO: al P4, composto da 1 locale e servizi. Prezzo base Euro 54.000,00. Vendita senza incanto 13/12/11 ore 09:50. Eventuale vendita con incanto in data 20/12/11 ore 09:50. G.E. Dott. M. Piscopo. Professionista Delegato alla vendita Notaio F. Novelli tel. 02654006. Custode Giudiziario Notaio F. Novelli tel. 02654006 - 026551041. Rif. RGE 913/08 **MI96150**

MILANO (MI) - ZONA 6 VIA PADOVA, 133 - LOTTO 1) APPARTAMENTO: posto al piano secondo, composto da soggiorno, camera da letto e bagno. Prezzo base Euro 80.000,00. Vendita senza incanto 29/11/11 ore 15:30. Eventuale vendita con incanto in data 13/12/11 ore 15:30. G.E. Dott. M. Piscopo. Professionista Delegato alla vendita Avv. M. Giarrizzo tel. 025450865 - fax 025455121. Custode Giudiziario Avv. M. Giarrizzo tel. 025450865 - fax 025455121. Rif. RGE 1247/09 **MI95677**

MILANO (MI) - ZONA 7 VIA COSENZA, 3 - APPARTAMENTO: 2 locali più servizi con cantina. Prezzo base Euro 96.000,00. Vendita senza incanto 29/11/11 ore 15:30. G.E. Dott. Blumetti. Professionista Delegato alla vendita Dott. G. Ragusa tel. 3397375180. Custode Giudiziario Dott. G. Ragusa tel. 3397375180. Rif. RGE 277/09 **MI96446**

MILANO (MI) - ZONA 8 VIA SAN BERNARDO, 16 - APPARTAMENTO: piano 2 mq. 36. Prezzo base Euro 66.150,00. Vendita senza incanto 29/11/11 ore 12:30. Eventuale vendita con incanto in data 13/12/11 ore 12:30. G.E. Dott. M. Piscopo. Professionista Delegato alla vendita e Custode Giudiziario Dott.ssa E. Ravera tel. 3278310604. Rif. RGE 1066/09 **MI96858**

NERVIANO (MI) - VIA S. ANNA, 28 - APPARTAMENTO: di civile abitazione posto al piano secondo, composto da quattro locali, cucina, doppi servizi e disimpegni, due balconi, con annessa cantina. Prezzo base Euro 110.000,00. Vendita senza incanto 16/11/11 ore 15:30. Eventuale vendita con incanto in data 30/11/11 ore 15:30. G.E. Dott. G. Macripò. Professionista Delegato alla vendita Avv. A. Gregorio tel. 025457708. Custode Giudiziario SIVAG tel. 0258011847. Rif. RGE 1337/07 **MI96479**

PARABIAGO (MI) - FRAZIONE VILLASTANZA - PIAZZA INDIPENDENZA, 2 - APPARTAMENTO: su due livelli, con cucina, soggiorno, camera da letto oltre i servizi. Prezzo base Euro 162.000,00. Vendita senza incanto 15/12/11 ore 12:30. Eventuale vendita con incanto in data 12/01/12 ore 12:30. G.E. Dott. M. Piscopo. Professionista Delegato alla vendita Dott.ssa C. Giacomazzi tel. 024814477. Custode Giudiziario SIVAG tel. 0258011847. Rif. RGE 1048/09 **MI96294**

PIEVE EMANUELE (MI) - VIA DEI PINI, 2 - APPARTAMENTO: ad uso abitazione al piano quinto, composto da due locali, oltre cucina, servizi e annessa cantina. mq. 65. Prezzo base Euro 92.625,00. Vendita senza incanto 16/11/11 ore 09:30. Eventuale vendita con incanto in data 15/12/11 ore 09:30. G.E. Dott. M. Piscopo. Professionista Delegato alla vendita Dott. M. Dorizzi tel. 0272000377. Custode Giudiziario Dott. M. Dorizzi tel. 0272000377. Rif. RGE 1785/09 **MI96444**

PIOLTELLO MI V. CILEA 3 APPARTAMENTO: mq 64 piano 5 Ingresso Soggiorno Cucina Camera Letto Bagno Sgabuzzino 2 Balconi. Prezzo € 68.250 Vendita senza incanto 15/11/11 ore 12:00 Vendita con incanto 22/11/11 ore 12:00 GE Dott.ssa Boroni Professionista Delegato e Custode Giudiziario dott E De Bono tel. 0255180472 Rif RGE 2384/09 **MI95790**

PIOLTELLO (MI) - VIA CIMAROSA, 1 - APPARTAMENTO: al piano terra di 4 locali, servizi e cantina. Prezzo base Euro 70.000,00. Vendita con incanto 24/11/11 ore 17:30. G.E. Dott.ssa Terni. Professionista Delegato alla vendita e Custode Giudiziario Avv. M.C. Delfino tel. 02794185. Rif. RGE 1363/03 **MI96299**

PIOLTELLO (MI) - VIA CIMAROSA, 5 - LOTTO 1) APPARTAMENTO: al piano 8° composto di 2 locali e servizi di mq. 90. Prezzo base Euro 129.000,00. Vendita senza incanto 16/11/11 ore 12:30. Eventuale vendita con incanto in data 23/11/11 ore 12:30. G.E. Dott. M. Piscopo. Professionista Delegato alla vendita Dott.ssa R.A. Fumarola tel. 0276017111. Custode Giudiziario Dott. R.A. Fumarola tel. 0276017111. Rif. RGE 2257/09 **MI96861**

PIOLTELLO (MI) - VIA W.A. MOZART, 16/18 - APPARTAMENTO: di 2 locali e servizi. Prezzo base Euro 90.000,00. Vendita senza incanto 24/11/11 ore 15:30. Eventuale vendita con incanto in data 15/12/11 ore 17:30. G.E. Dott.ssa Cogliandolo. Professionista Delegato alla vendita e Custode Giudiziario Avv. M.C. Delfino tel. 02794185. Rif. RGE 1919/08 **MI96302**

RESCALDINA (MI) - VIA LIBERTÀ, 12 - TRILOCALE: cantina e box. Prezzo base Euro 92.625,00. Vendita senza incanto 16/11/11 ore 15:30. Eventuale vendita con incanto in data 30/11/11 ore 16:30. G.E. Dott. Cataudella. Professionista Delegato alla vendita e Custode Giudiziario Avv. Alessandro D'Alessandro tel. 0255182381. Rif. RGE 1864/09 **MI96496**

RHO (MI) - VIA CAPUANA, 50 - BILOCALE: con solaio cantina e box. Prezzo base Euro 133.125,00. Vendita senza incanto 16/11/11 ore 18:30. Eventuale vendita con incanto in data 30/11/11 ore 18:30. G.E. Dott. M. Piscopo. Professionista Delegato alla vendita e Custode Giudiziario Avv. Alessandro D'Alessandro tel. 0255182381. Rif. RGE 1474/09 **MI96509**

RHO (MI) - VIA ZARA, 19 - APPARTAMENTO: al piano primo, composto da due locali e servizi, cantina. Prezzo base Euro 108.750,00. Vendita senza incanto 22/11/11 ore 16:15. Eventuale vendita con incanto in data 20/12/11 ore 16:15. G.E. Dott. C. De Sapia. Professionista Delegato alla vendita Notaio L. Amato tel. 0229000248. Custode Giudiziario Notaio L. Amato tel. 0229000248. Rif. RGE 1067/07 **MI96462**

ROZZANO (MI) - VIA EUROPA ANG. VIA TEVERE, 16 - APPARTAMENTO: di mq. 61 sito al 2° piano e composto da ingresso, camera da letto, soggiorno, angolo cottura, bagno, con annessa cantina di mq. 4,5 nel sotterraneo. Presentazione offerte entro il 11/11/2011 ore 12,30 presso lo studio del Professionista Delegato. Prezzo base Euro 105.000,00. Offerte minime in aumento Euro 3.000,00. Vendita con incanto in un unico lotto 14/11/11 ore 16:00 c/o lo studio del Professionista Delegato in Milano Via Larga 15. G.E. Dott. Blumetti. Professionista Delegato alla vendita e Custode Dott. L.G. Saporito tel. 02583401. Per ulteriori informazioni consultare il sito internet www.tribunale.milano.it o chiamare il n. 02/583401. Rif. RGE 159/07 **MI96411**

ROZZANO (MI) - VIA SERIO, 7 - APPARTAMENTO: piano terra, 3 locali e servizi, cantina, sup. 64,50 mq. Libero. Prezzo base Euro 148.000,00. Vendita senza incanto 29/11/11 ore 10:00. Eventuale vendita con incanto in data 01/12/11 ore 10:00. G.E. Dott.ssa Cogliandolo. Professionista Delegato alla vendita Dott. G. Balza tel. cell. 3396547706 - fax 0287392694 . Custode Giudiziario Dott. G. Balza tel. cell. 3396547706 - fax 0287392694 . Rif. RGE 2665/08 **MI95640**

SEDRIANO (MI) - VIA PASUBIO, 1/3 - APPARTAMENTO: di mq. 85 ad uso abitazione a piano terzo, composto di tre locali,oltre servizi con annesso vano cantina e box mq. 13. Prezzo base Euro 114.000,00. Vendita senza incanto 15/11/11 ore 10:30. Eventuale vendita con incanto in data 14/12/11 ore 10:30. G.E. Dott.ssa Cogliandolo. Professionista Delegato alla vendita Dott. M. Dorizzi tel. 0272000377. Custode Giudiziario Dott. M. Dorizzi tel. 0272000377. Rif. RGE 92/10 **MI96451**

SETTALA (MI) - FRAZIONE CALEPPIO - VIA CERCA, 12 - APPARTAMENTO: in stabile, al piano primo composto da cucina abitabile, due camere, bagno, ripostiglio, ingresso/disimpegno, due balconi, cantina. Prezzo base Euro 90.000,00. Vendita senza incanto 23/11/11 ore 15:00. G.E. Dr.ssa Zana. Professionista Delegato alla vendita Avv. M. Chironna tel. 0293559441. Custode Giudiziario Avv. M. Chironna tel. 0293559441. Rif. RGE 1702/09 **MI96826**

SETTIMO MILANESE (MI) - VIA DELLE CAMPAGNE, 6 (GIÀ VIA UMBERTO PACE SNC) - APPARTAMENTO: sito al piano primo, composto di tre locali e servizi (mq. 71), con annessi cantina e autorimessa (mq. 15) al piano interrato. Prezzo base Euro 150.000,00. Vendita senza incanto 15/11/11 ore 09:30. Eventuale vendita con incanto in data 22/11/11 ore 09:30. G.E. Dott.ssa L. Corazza. Professionista Delegato alla vendita Notaio E. Rinaldi tel. 0286995552. Custode Giudiziario SIVAG tel. 0258011847. Rif. RGE 2199/07 **MI96795**

TREZZO SULL'ADDA (MI) - VIA MANZONI, 3 - APPARTAMENTO: al piano terra composto da un locale, disimpegno e servizio per ca mq. 36. Prezzo base Euro 54.000,00. Vendita con incanto 18/11/11 ore 11:45. G.E. Dott.ssa Boroni. Custode Giudiziario SIVAG tel. 0258011847. Rif. RGE 1014/04 **MI95773**

VANZAGHELLO (MI) - VIA ARNO, 2 - LOTTO 1) APPARTAMENTO: di mq. 69 al piano primo composto da ingresso, corridoio, soggiorno con angolo cottura, disimpegno cieco, camera matrimoniale, bagno. Prezzo base Euro 90.720,00. Vendita senza incanto 18/11/11 ore 15:30. Eventuale vendita con incanto in data 16/12/11 ore 15:30. G.E. Dott.ssa S. Bruno. Professionista Delegato alla vendita Avv. R. Caldarini tel. 025512168. Custode Giudiziario SIVAG tel. 0258011847. Rif. RGE 1970/08 **MI97555**

Immobili industriali e commerciali, strutture turistiche

DAIRAGO MI V. ALFREDO DI DIO, 2 LABORATORIO: Mq 209 + Unità da definire Mq 209 + Autorimessa PT mq 27. Prezzo € 210.000 Vendita senza incanto 15/11/11 ore 15:00 Vendita con incanto 22/11/11 ore 15:00. GE Dr.ssa Zana Professionista Delegato alla vendita e Custode Giudiziario dott E De Bono tel 0255180472 Rif. RGE 49686 **MI95734**

MILANO (MI) - ZONA 1 PIAZZA CASTELLO, 5 - MAGAZZINO/LABORATORIO: al PT composto da un unico grande locale, servizi e 2 soppalchi. Prezzo base Euro 570.000,00. Vendita senza incanto 13/12/11 ore 09:30. Eventuale vendita con incanto in data 20/12/11 ore 09:30. G.E. Dott.ssa Federici. Professionista Delegato alla vendita Notaio F. Novelli tel. 02654006. Custode SIVAG tel. 0258011847.Rif. RGE 1411/08 **MI95843**

MILANO (MI) - ZONA 4 VIALE CERTOSA, 110 - LOTTO 1) INTERA PIENA PROPRIETÀ LABORATORIO: al piano seminterrato di mq. catastali 119. Prezzo base Euro 68.625,00. Vendita senza incanto 02/12/11 ore 09:30. Eventuale vendita con incanto in data 13/12/11 ore 09:30. G.E. Dott. G. Macripò. Professionista Delegato alla vendita Notaio L. Santopietro tel. 02460146. Custode Giudiziario SIVAG tel. 0258011847. Rif. RGE 2687/08 **MI96189**

MILANO (MI) - ZONA 4 VIA VAL TROMPIA, 25 - NEGOZIO: di 1 locale e retrobottega al PT con cantina. Prezzo base Euro 48.841,00. Vendita senza incanto 14/12/11 ore 09:30. Eventuale vendita con incanto in data 18/01/12 ore 09:30. G.E. Dott.ssa S. Bruno. Professionista Delegato alla vendita Avv. F.P. Borio tel. 0248197807. Custode Giudiziario Avv. F.P. Borio tel. 0248197807. Rif. RGE 2367/09 **MI96517**

PESCHIERA BORROMEO (MI) - LOCALITA' ZELOFORAMAGNO - VIA MATTEOTTI, 55 - LOTTO 2) NEGOZIO: al piano rialzato costituito da vano openspace e piccolo servizio più vano di cantina al piano sotterraneo. Prezzo base Euro 46.125,00. Vendita con incanto 17/11/11 ore 16:30. G.E. Dott.ssa Massari. Professionista Delegato alla vendita Avv. A. Bonandrini tel. 0254005928 - fax 0254005954. Custode Giudiziario Avv. A. Bonandrini tel. 0254005928. Rif. RGE 4/07 **MI95810**

SAN DONATO MILANESE (MI) - VIA BUOZZI, 26 - LOTTO 3) CAPANNONE: composto da ampio locale ad

uso industriale e piccolo locale uso ufficio e servizi al piano terra, un locale uso ufficio e servizi posto al piano primo collegato al piano sottostante da scala interna, (mq. 916). Prezzo base Euro 1.096.000,00. Vendita senza incanto 15/11/11 ore 12:00. Eventuale vendita con incanto in data 22/11/11 ore 12:00. G.E. Dott. Blumetti. Professionista Delegato alla vendita Notaio E. Rinaldi tel. 0286995552. Custode Giudiziario Notaio E. Rinaldi tel. 0286995552. Rif. RGE 1878/05 **MI96781**

Terreni

SAN DONATO MILANESE (MI) - VIA BUOZZI - LOTTO 1) TERRENO EDIFICABILE: della superficie catastale di mq 19.810. Prezzo base Euro 3.180.000,00. **LOTTO 2) TERRENO**: edificabile della superficie catastale di mq 30.545. Prezzo base Euro 4.450.000,00. Vendita senza incanto 15/11/11 ore 12:00. Eventuale vendita con incanto in data 22/11/11 ore 12:00. G.E. Dott. Blumetti. Professionista Delegato alla vendita Notaio E. Rinaldi tel. 0286995552. Custode Giudiziario Notaio E. Rinaldi tel. 0286995552. Rif. RGE 1878/05 **MI96780**

TRIBUNALE DI MILANO
Sezione fallimenti

Abitazioni e box

PESCHIERA BORROMEO (MI) - VIA F.LLI CERVI, 12 SCALA D - LOTTO 1) APPARTAMENTO: primo piano composto da soggiorno cucina 2 camere letto 2 bagni cantina e box mq. 95. Prezzo base Euro 250.000,00. Esame sulle offerte e gara sull'offerta più alta il 01/12/11 ore 15:00. G.D. Dott.ssa Mammone. Curatore Fallimentare Dott.ssa Tiziana Ghiotto. Rif. FALL 170/11 **FM96287**

Immobili industriali e commerciali, strutture turistiche

MILANO (MI) - ZONA 8 VIA IMPERIA, 31 - LABORATORIO: P.S1 mq. 367,20. Prezzo base Euro 350.000,00. Vendita senza incanto 24/01/12 ore 12:00. G.D. Dott.ssa F. Savignano. Curatore Fallimentare Avv. E. Levi tel. 0254107625. Rif. FALL 573/09 **FM96286**

TREZZO SULL'ADDA (MI) - VIALE LOMBARDIA, 78 - LOTTO 1) COMPLESSO IMMOBILIARE INDUSTRIALE: di complessivi mq. 10.500 costituito da un capannone ad uso magazzino di mq. 3.770 oltre ad uffici di mq. 460, con annessa area urbana nonchè porzione di terreno confinante. L'immobile è libero. Prezzo base Euro 2.000.000,00. Vendita senza incanto 29/11/11 ore 10:00. G.D. Dott.ssa F. Savignano. Curatore Fallimentare Dott. M.G. Candiani tel. 0331306705. Rif. FALL 617/09 **FM96256**

Terreni

LANDRIANO (PV) - LOCALITA' PAIRANA - VIA CASTELLO - TERRENO: con strutture eseguite per la realizzazione di un complesso immobiliare residenziale di mq. 7.200 ca. Prezzo base Euro 150.000,00. Vendita senza incanto 23/11/11 ore 09:15. G.D. Dott. Vitiello. Curatore Fallimentare Dott. W. Marazzani tel. 0236694900. Rif. FALL 458/02 **FM98246**

Bene mobile

TRIBUNALE DI MILANO FALLIMENTO GD ARREDAMENTI EBBLI SRL (N. 664/2009):
Giudice Delegato: Dott.ssa Marconi, Curatore: Dott. Pavletic
FALLIMENTO CEDE MACCHINARI, ATTREZZATURE, UTENSILERIA, MAGAZZINO PER LA FABBRICAZIONE DI MOBILI UFFICIO E RESIDENZIALE. VALORE DI RIFERIMENTO: EURO 82.945,00 PER OGNI INFORMAZIONE: IL CURATORE DOTT. STEFANO PAVLETIC: TEL. 02/8055828 - FAX 02/8693035 E-mail: studiopavletic@iol.it **FM97583**

LEGENDA ZONE CITTA' DI MILANO: ZONA 1 CENTRO – ZONA 2 VERCELLI, LORENTEGGIO – ZONA 3 CORSICA, LODI, MORSENCHIO – ZONA 4 SEMPIONE, BOVINA, NIGUARDA, AFFORI, QUARTO OGGIARO ZONA 5 CENTRALE, GIOIA, FULVIO TESTI, GRECO, CRESCENZAGO – ZONA 6 CITTÀ STUDI, INDIPENDENZA, LAMBRATE, ORTICA – ZONA 7 FIERA, S. SIRO, BAGGIO – ZONA 8 NAVIGLI, FAMAGOSTA, BARONA.

PROSSIMA PUBBLICAZIONE: 28 SETTEMBRE

La Giusta Combinazione

899212183 Tutti i numeri per vincere con il

10&Lotto e Superenalotto

È un servizio MAG editoriale S.r.l. — costo euro 1.8/min con scatto di euro 0.36 (iva inc.) da telefono fisso e euro 2.40/min con scatto di euro 0.18 (iva inc.) da telefonia mobile. VM anni 18.

Posta prioritaria

Un "sms solidale" per i precari

SOLIDARIETÀ Ci avviciniamo a dicembre, quando saranno trasmessi in tv i cosiddetti spot solidali, per far sostenere ai semplici contribuenti, pochi di loro avendo reali possibilità economiche, vari progetti umanitari. Considerando che il Paese si sta popolando di disoccupati o precari, mi sembra ingiusto che vengano chiesti loro ulteriori contributi, anziché chiederli a quei pochi ricchi che possono pagare. Perché non istituire, poi, il cosiddetto "Sms solidale per disoccupati, cassintegrati e precari"? **MARIO**

lettere

A Berlusconi il generoso

FAMIGLIA Caro Silvio sono una madre di famiglia che si rivolge all'uomo generoso quale tu sei. Ho due figli e vorrei garantire loro, come penso anche tu ai tuoi, un avvenire sereno e decoroso. Per questo motivo, essendo meno venale di quelli che mi hanno preceduto, ti chiedo un vitalizio (visto che tanto la pensione tanto agognata rimarrà un sogno) di 10.000 euro mensili per tutta la vita (ho 54 anni e spero di arrivare a 100), e un anticipo di 200.000 euro per le prime piccole spese. Rimango in attesa di un tuo contatto per comunicarti il codice IBAN, oppure va bene anche in contanti. Tua fedelissima **MIRIA FANTAPPIÈ**

Confuse manovre

ECONOMIA Le continue novità fiscali servono solo a raschiare il fondo di un barile già svuotato (chi già paga). In estate i miei genitori hanno fatto fare dei lavori straordinari in un appartamento nel sud Italia. L'impresa, a fine luglio 2011, ha emesso la fattura n.1, e l'ha fatto solo per la detrazione del 36%! È possibile che lo stato sia impotente, o inerte, nei confronti dell'evasione abituale e/o professionista? **MICHELE B.**

Caro Silvio ti scrivo...

FAMIGLIA Mi associo alla lettera del signor Savignano e alla sua richiesta, rivolta al premier, con la sola variante che io non riesco a far fronte nemmeno alle necessità basilari della vita. Ho 44 anni una figlia di 13 anni e uno stipendio di 945 euro, aspetto una risposta possibilmente concreta! Grazie! **DOMENICO M.**

Tremonti è "game over"

ECONOMIA Standard and Poor's ha abbassato il rating dell'Italia passando da A+ ad A, con un outlook negativo, ossia una previsione di peggioramento. La notizia si scontra con ciò che nelle scorse settimane ha affermato il governo italiano. Infatti si garantiva la solidità dei conti pubblici e si sosteneva la validità della manovra economica che avrebbe risolto i problemi. Così non è stato. Vorrei che il governo la smettesse di emettere proclami irrealistici e cominciasse seriamente ad affrontare la gravità della situazione. Il ministro Giulio Tremonti afferma spesso che la crisi è come un videogame con molti nemici. Allora, devo considerare che il ministro Tremonti si è rivelato un pessimo giocatore. Per lui è arrivato il game over. **CRISTIANO MARTORELLA**

I rischi di secessione

POLITICA I rischi di secessione sono al momento esigui, sicché le parole di Bossi appaiono sul piano politico un diversivo per un capopopolo in difficoltà. Del carattere eversivo di tali minacce nessuno però sembra preoccuparsi: come può un Ministro, che ha giurato fedeltà alla Costituzione, ostentare impunemente tanto disprezzo per la legge suprema dello Stato? **NEVIO PELINO**

EMAIL LETTERE@METROITALY.IT
SCRIVETE A METRO ROMA, VIA CARLO PESENTI 130, ROMA. TEL.06 492 412 00
FAX 06 492 412 67 E A METRO MILANO, VIA UGO BASSI 23/A, MILANO. FAX 02 507 212 52.
INDICATE NOME E INDIRIZZO ANCHE SE VOLETE RESTARE ANONIMI. NON SARANNO PUBBLICATE LETTERE PIÙ LUNGHE DI 10 RIGHE. LA REDAZIONE POTRÀ RIDURRE I TESTI.

Caro lettore

IL SANGUE DEL SANTO

MICHELE FUSCO
LETTERE@METROITALY.IT

Ma povera Italia, siamo ancora con il sindaco di Napoli che si prostra per il "miracolo" di San Gennaro? OTTAVIO

Cari napoletani saprete perdonare la mia tristezza, anzi ci ricamerete su come soltanto voi sapete fare, ma proprio non ce l'ho fatta a digerire quella foto di De Magistris che bacia l'ampolla del santo, con il sangue liquefatto di San Gennaro esposto con orgoglio sacerdotale dal cardinal Sepe. E poco m'interessa conoscere il punto di cristianità del sindaco di Napoli, al quale – per quel vento di rinnovamento che gli viene generalmente attribuito – doveva toccare almeno un balzo nella modernità partenopea o più semplicemente un dignitoso passo indietro rispetto alla più trita e patetica delle rappresentazioni. La verità è che a Napoli (e in molte altre città così cariche di suggestioni) non ci si può sottrarre a quegli obblighi di immagine che portano facile consenso: andare in trasferta con la squadra e sedersi vicino al presidente (anche se le malelingue parlano di un De Magistris interista), baciare l'ampolla del santo e altre storie di piccolo cabotaggio.

Opinione

MAURIZIO GUANDALINI
ECONOMISTA

SE NON C'È CREDIBILITÀ...

Agenzie di rating di parte? Mettiamola così. Il premier ha ragione. L'autorevolezza per dire la sua opinione "che è tutto marcio, che è tutto da rifare" manca. S'inserisce in un cuneo di lotta tra tifoserie dove risulterebbe fortemente minoritario. In economia non ci sono ricette a colpo sicuro. Il premio nobel Paul Krugman ha scritto sul New York Times che questa storia di rientrare dai deficit, del pareggio di bilancio e delle cure da cavallo annesse e connesse sono il vero problema della mancata crescita. È come – ha scritto Krugman – drenare sangue a un malato per eliminare il male: si rende il malato più debole fino a portarlo a soccombere. Cosa c'entra Krugman con le agenzie di rating? È un esempio di come in questo momento tutto è in discussione.

Le agenzie di rating messe in discussione, come tutto il resto. In economia non ci sono ricette

Servirebbe un gruppo di paesi, con leader di peso che ponessero la questione. E veniamo al punto di partenza: l'autorevolezza. La credibilità. Insomma all'Italia più del debito – che è male conosciuto da decenni – manca la faccia e la personalità. Non è roba di poco conto. Perché in un consesso internazionale dire: signori, ricette, per tutti, di riduzione del deficit strozzano l'economia reale e non portano a nulla, vorrebbe dire sovvertire il pensiero dominante. Per farlo è richiesto un high graduate della politica. E oggi, spiace dirlo, ma siamo in mutande. I media internazionali saranno tutti comunisti?

lettere@metroitaly.it

I CATTIVI PENSIERI *di Igor Righetti*

GIORNALISTA, AUTORE E CONDUTTORE DEL "COMUNICATTIVO" SU RADIO 1 RAI DAL LUNEDÌ AL VENERDÌ ALLE 17.20 (WWW.FACEBOOK.COM/ILCOMUNICATTIVO).

- **Dandini parla da sola.** Il Cda della Rai ha votato l'esclusione dei programmi prodotti all'esterno e, così, ha chiuso la porta a Serena Dandini e alla trasmissione da lei condotta "Parla con me" realizzata da una società. Sembra che la Dandini non l'abbia presa molto bene; d'altra parte si sa che in Italia è dura lasciare una poltrona figuriamoci... un divano!
- **Deputati in fuga.** Qualche giorno fa a Montecitorio c'è stato un fuggi fuggi generale degli onorevoli a causa di un forte cattivo odore forse causato dall'impianto di condizionamento. L'episodio ha dimostrato che i nostri politici sono disposti a lasciare le loro poltrone soltanto quando tira una brutta aria!
- **Shopping cinese in Italia?** Fonti ministeriali chiariscono che gli incontri tra il governo italiano e una delegazione cinese hanno avuto lo scopo di approfondire le opportunità di investimento in aziende del nostro Paese e non in titoli di stato italiani. Mah, non so voi ma per non rischiare penso che mi iscriverò a una scuola di lingua cinese.

Get Fuzzy

DARBY CONLEY

Metro è un quotidiano indipendente del mattino pubblicato dal lunedì al venerdì e distribuito gratuitamente da N.M.E.- New Media Enterprise Srl. | Registrazione RS Tribunale di Roma 254/2000. **Direttore Responsabile:** Giampaolo Roidi. | **Caporedattore:** Paola Rizzi (Milano). | **Capo servizio grafico:** Paolo Fabiani. | **Redazione:** via Ugo Bassi, 23a - 20159 Milano - Centralino 06.49241200. | **Stampa:** Litosud S.r.l., via Aldo Moro 2, Pessano con Bornago, Milano. | **Pubblicità Nazionale e Locale:** Visibilia2 Pubblicità, Corso Garibaldi 99, Milano, tel. 02.36586750 | **PUBBLICITÀ SU EDIZIONI ESTERE:** K.media srl, via Cavalieri Bonaventura 1/3, 20121 Milano, tel. 02 290 610 94, info@kmedianet.com. | **Responsabile del trattamento dei dati (D.Lgs. 196/2003):** Giampaolo Roidi | **New Media Enterprise S.r.l. : Sede legale:** Via Carlo Pesenti, 130, 00156 ROMA. | **Amministratore unico:** Mario Farina.

IL FINANZIAMENTO AI DIPENDENTI E AI PENSIONATI

Rapido, semplice, a firma singola e senza spese aggiuntive

Non importa se esistono protesti, pignoramenti o altri prestiti in corso.
Non importa se risulti un cattivo pagatore.
Non occorre la firma del coniuge. Non occorre motivare il prestito.

Ti hanno appena rifiutato un finanziamento? Contattaci!

Visite a domicilio gratuite

AsfinA®
servizi finanziari
Iscr. RUI E000294718 - Iscrizione Albo Agenti n. A62066

www.asfina.it

Numero Verde
800035473

Messaggio pubblicitario con finalità promozionale
Fogli informativi analitici a disposizione sul sito e presso i nostri uffici, in osservanza alle norme sulla trasparenza delle operazioni e dei servizi bancari e finanziari (legge n. 154 del 17.02.92).

MILANO
VIA MAC MAHON, 20
02.47769802

A soli 20 minuti
da M ASSAGO,
in provincia di Pavia

In un quartiere residenziale denominato" Residenza Allegra",
dallo stile inglese, vendesi direttamente dal costruttore
ville bifamiliare con alte finiture distribuite su due livelli.
Mq 170 abitativi e mq 220 di giardino.
Euro 260.000,00

PER MAGGIORI INFORMAZIONI

392.9495522
Annamaria Staffetta

349.2360533
Danilo De Angelis

CASA DADO
Studio Immobiliare

VISITE SU APPUNTAMENTO ANCHE SABATO E DOMENICA
www.casadado.it

Specializzati in soluzioni abitative per vivere fuori Milano

Pagina a cura di Cosimo Croce e Francesco Facchini; scriveteci a sport@metroitaly.it

3 sport

Danilo torna a casa

▶ Gallo è già a Milano.

OLIMPIAMILANO.COM

Gallo all'EA e su Bryant c'è Bologna

BASKET. L'EA7 ha trovato la sua gallina dalle uova d'oro. Anzi, il suo "Gallinari": il talento lodigiano è pronto a infilarsi di nuovo le scarpette rosse. Ieri l'ufficialità: finché non terminerà il lockout, vestirà la canotta di Milano. Ma l'emorragia di star dalla Nba non è finita. Noti i flirt bolognesi con Ginobili e Bryant (Sabatini ha annunciato di aver proposto a Kobe 800 mila dollari a partita e ha chiesto agli avversari di suddividere a metà gli ingaggi, ricevendo il sì di Montegranaro), c'è pure Siena pronta ad abbracciare Bargnani. Il Real punta Nowitzki e il Khimki è su Durant.
VALERIO MINGARELLI

Gunners col tecnico

"Wenger? Resta qui"

CALCIO. «Wenger non è un idiota, l'Arsenal non lo esonererà». Il dg Ivan Gazidis, puntella la panchina del manager. Wenger è nell'occhio del ciclone per il pessimo avvio di stagione: i gunners hanno perso 3 delle 5 gare di Premier. METRO

L'Inter di Gasperini si scioglie a Novara

Finisce 3-1 al "Piola" Moratti duro: "Mi sembra che il tecnico non abbia più la squadra in mano"

CALCIO. Doveva essere la partita della svolta e probabilmente la svolta arriverà, ma per l'allenatore. L'avventura di Gian Piero Gasperini sulla panchina nerazzurra potrebbe essere arrivata al capolinea. Travolti dalla neo promossa Novara (3 a 1: Meggiorini, doppietta di Rigoni, Cambiasso) i nerazzurri sembrano aver compiuto l'ennesimo passo indietro. Un solo punto nella prime quattro giornate di campionato, un ruolino di marcia imbarazzante che non ha lasciato indifferente il patron Massimo Moratti: «È evidente che Gasperini non ha il controllo della squadra – ha detto il presidente nerazzurro lasciando lo stadio – ma lasciamo passare la serata». Dichiarazioni che hanno il sapore amaro di quelle storie d'amore finite da un pezzo o forse mai iniziate. «È stato uno schiaffo molto forte, dobbiamo trarre le nostre conclusioni - commenta a fine gara Gasp -. È stata una serata bruttissima. Volevamo giocare più alti, ma ogni volta che ci abbiamo provato abbiamo fatto brutte figure. Ci sono difficoltà oggettive. I giocatori? Sono dispiaciuti, volevano fare una buona gara e sono dispiaciuto per loro», la malinconica chiosa del tecnico. ● G.M.

Il n°1 nervoso

Battibecco con un fan

Aplomb È un Moratti nervoso ma che non perde il consueto stile. Uscendo dallo stadio di Novara il patron nerazzurro si è imbattuto nelle provocazioni di un tifoso che gli grida "stai scappando": «Sono qui- la risposta del patron - sono di fronte a te. Novara superiore? E chi dice il contrario».

FOTO LINGRIA/PHOTOVIEWS

▶ Gian Piero Gasperini esce mestamente dal campo.

Borgorosso F.C.

ANDREBBE CACCIATO MORATTI

MICHELE FUSCO
GIORNALISTA

Game over. Finisce qui la non-storia di Gian Piero Gasperini nerazzurro. Finisce in tragedia anche il disperato tentativo di Massimo Moratti di sottrarsi alle responsabilità che invece gli toccano e tutte. Ha sbagliato la scelta dell'allenatore, ha sbagliato completamente la campagna acquisti, meglio dire campagna vendite, con l'addio sciagurato a Samuel Eto' per fare un po' di cassa. Ma quale cassa, per prendere quel fantagiocatore di Mauro Zarate. Sarà cacciato Gasperini, ma andrebbe cacciato il presidente.

Il Diavolo è in riserva anche Bonera va ko

CALCIO. Squadra che perde non si cambia… O meglio Allegri non la può cambiare a causa della perdurante situazione di emergenza. Il rientrante Zambrotta è l'unica novità. Impossibile avanzare Thiago Silva a centrocampo perché si è fatto male anche Bonera. «A Napoli non abbiamo giocato male, ma abbiamo commesso errori imperdonabili. Bisogna sacrificarsi di più e giocare da squadra»: dice il tecnico. Robinho (pubalgia) e Gattuso si vedranno dopo la sosta, Ibra e Boateng a fine mese. Contro l'Udinese confermata la coppia Pato-Cassano, mentre Inzaghi va in panchina. Il tecnico smentisce con freddezza la notizia di Maldini all'interno del suo staff. Stasera in campo alle 20.45. Arbitra Banti. Diretta Sky Sport 1 e Premium Calcio. ● C.R.

FOTO LAPRESSE

▶ L'allenatore dei rossoneri Massimiliano Allegri.

LAPRESSE

▶ Conte guarda lontano.

Conte duro tiene la Juve sulle spine

CALCIO. L'occasione più ghiotta per allungare in classifica, questa sera, ce l'ha la Juventus di Conte che riceverà il "derelitto" (0 punti) Bologna. Il tecnico juventino, però, ha visto le trappole psicologiche di un match troppo facile e ha sibilato ai suoi un diktat: «Dobbiamo restare umili e "mangiare l'erba"».

LA GIORNATA. Ecco gli incontri della giornata che va in scena stasera (alle 20.45): Cesena-Lazio, Chievo-Napoli, Fiorentina-Parma, Genoa-Catania, Juventus-Bologna, Lecce-Atalanta, Milan-Udinese, Palermo-Cagliari. Giocata ieri: Novara-Inter 3-1. Domani: Roma-Siena. ● METRO

L'Italia travolge la Russia Mallett: "Fantastici per 40'"

RUGBY. Russia travolta e bonus conquistato. Missione compiuta per l'Italrugby di Mallett che centra la prima vittoria ai Mondiali neozelandesi, rimanendo in corsa per il sogno quarti di finale. Serviva il successo con il punto di bonus e gli azzurri non hanno fallito battendo la Russia 53-17 e realizzando ben 9 mete (ne servono almeno 4 per il bonus). Cinque punti in più in classifica, dunque, per gli azzurri che adesso dovranno battere Usa e Irlanda per continuare la loro avventura iridata. Prossimo appuntamento il 27 settembre contro gli Usa. Mallett: «Per 40' ho visto un'Italia fantastica». ● METRO

FOT AFP

▶ Riccardo Bocchino in azione: tre mete per lui.

Notizie in breve

Giants super

FOOTBALL I New York Giants hanno battuto i St. Louis Rams per 28-16 nel monday night della seconda settimana della regular season NFL. I Giants centrano il primo successo stagionale, i Rams incassano la seconda sconfitta dell'anno. ● METRO

Djoko frena

TENNIS «Non voglio rischiare e non so quanto tempo ci vorrà". Con queste parole Novak Djokovic rende incerta la data del suo recupero e la partecipazione ai tornei di Pechino e di Shangai in programma il mese prossimo. ● AGI

Breno rischia

CALCIO Una notte di terrore per il difensore del Bayern, il brasiliano Breno, che ha visto un incendio divampare nel cuore della notte nella sua abitazione. Mentre la sua casa è andata quasi completamente distrutta, il calciatore è stato trasportato in ospedale dove per lievi problemi respiratori. ● ADNKRONOS

CONSULENTE IMMOBILIARE

CONSULENZE TECNICHE E MEDIAZIONI IMMOBILIARI

CERCASI URGENTEMENTE MONO E BILOCALI

Tel/Fax 02.36.58.95.93 - 328.90.88.616

geometra@peritoesperto.it

VENDESI IN MILANO ZONA RIPAMONTI

VIA SIBARI

IMMOBILE RISTRUTTURATO DI RECENTE - TRANQUILLO - LUMINOSO - DOPPIA ESPOSIZIONE. CITOFONO - RISCALDAMENTO CENTRALIZZATO - POSTO MOTO

COMPOSIZIONE:

INGRESSO - CORRIDOIO - DISIMPEGNO RIPOSTIGLIO - SOGGIORNO / PRANZO CUCINA ARREDATA - AMPIA CAMERA BAGNO TOTALMENTE RISTRUTTURATO BALCONE

SUPERFICIE E PREZZO

MQ. PERIZIATI 65 - PREZZO € 199.000

Rapporto prezzo/mq. € 3.061,53

INFORMAZIONI E RICHIESTA VISITE

* TEL. 02.36.58.95.93 - MOBILE 328.90.88.616
* MAIL geometra@peritoesperto.it

CELIACHIA ???

NUOVA APERTURA
INAUGURAZIONE
24 SETTEMBRE
ORE 15,00

Le Bonta' Di Edo

i senza glutine

PRODOTTI ARTIGIANALI
SENZA GLUTINE
PREPARATI DA NOI
SENZA CONSERVANTI
FRESCHI O SURGELATI

PRODOTTI SENZA GLUTINE E SENZA LATTOSIO

Via Giuseppe Govone, 29 - Milano

lebontadiedo@gmail.com

www.lebontadiedo.com

Pane
Pizze
Focacce
Pasta fresca
Pasta ripiena
Piatti pronti
Pasticceria
Salatini
Gelato
Semifreddi

Tel. 02.39461371

IL TEMPO È DENARO

CONSOLIDAMENTO DEBITI SOTTO FORMA DI PRESTITO O MUTUO CON UNICA RATA IN POCHI GIORNI

PRESTITI

FINO A 90 ANNI - PRIMA RATA A 90/120 GIORNI

IMPORTI	36 MESI	72 MESI	120 MESI
2.500,00	87,75	51,61	31,65
5.000,00	175,50	103,25	63,30
15.000,00	526,50	309,75	189,90

> FINANZIAMENTI A TUTTE LE CATEGORIE SI ESAMINANO NEO ASSUNTI / CONTRATTI ATIPICI
> FINANZIAMENTI A COMUNITARI E EXTRACOMUNITARI RESIDENTI IN ITALIA
> RESTITUZIONE CON BOLLETTINI/RID E ALTRE MODALITÀ

RID/CAMBIALI/CESSIONI - TAN MIN. APPL. 8,25 - TAN MAX APPL. 21,23 - TAEG MIN APPL. 9,50 - TAEG MAX APPL. 23,67

CANCELLAZIONI CRIF - EXPERIAN - CTC - CR - CAI - SIA

MUTUO

ACQUISTO/SOSTITUZIONE PIÙ LIQUIDITÀ/SURROGA

IMPORTI	10 ANNI	20 ANNI	30 ANNI
100.000,00	1.033,00	654,00	538,00
150.000,00	1.590,00	1.002,00	784,50
230.000,00	2.467,90	1.559,40	1.322,50

A PARTIRE DAL 4,0% - CON SPREAD 0,85%

> COMPLETA ASSISTENZA TECNICO LEGALE NOTARILE IN SEDE PREVIO APPUNTAMENTO
> MUTUO IN 40 ANNI PER ACQUISTO / CONSOLIDAMENTO E ALTRO
> SI EFFETTUANO VISURE/RIABILITAZIONI IN BANCHE DATI PRIVATE E PUBBLICHE (CRIF-EXPERIAN-CTC-CR-CAI-SIA)
> SI ESAMINANO PROTESTI/FALLIMENTI ED EVENTUALI CARTELLE ESATTORIALI

MILANO - CORSO BUENOS AIRES, 52 M (LIMA)

TEL. 02 29532174 - 02 20402316

DAL LUNEDÌ AL VENERDÌ DALLE 9:00 ALLE 19:00 - ORARIO CONTINUATO

SIAMO PRESENTI ANCHE NEL LAZIO - ROMA • A BREVE ON-LINE ANCHE PER PREVENTIVI

I dati riportati in tabella sono indicativi e non costituiscono offerta al pubblico ai sensi dell'ART. 1336 C.C. - S.E. & O. - Gli esempi sono indicativi e si intendono al netto delle polizze assicurative e delle spese accessorie di mediazione. Tutti i nostri servizi offerti si limitano a relazionare il cliente con gli Istituti autorizzati all'erogazione diretta con noi convenzionati non garantendo mai direttamente la concessione del credito. Tassi, garanzie accessorie e forme di restituzione sono a discrezione degli Istituti eroganti. Vedi fogli analitici in loco. Messaggio pubblicitario con finalità promozionale. KA.PA. E SERVIZI FINANZIARI S.r.l. mediazione creditizia. Iscr. U.I.C. 142585 BANCA D'ITALIA.

KAPA€ SERVIZI FINANZIARI

A cura di Cosimo Croce in collaborazione con MOTOCICLISMO Automobilismo

plus

La famiglia Audi si rifà il trucco
Ritocchi all'estetica per la "famiglia" Audi: A5 Coupé, Sportback, Cabrio e S5. Più lunghe, con nuove soluzioni a Led per le luci e motori più ecologici, lo Start&Stop è di serie. In vendita da novembre a prezzi da 35.700 euro. METRO

▶ Chevrolet Malibu è lunga 4,90 metri e ha una linea molto aerodinamica.

Chevrolet Malibu per volare in alto

Super berlina per il marchio Usa che compie 100 anni

AUTO. Dopo i positivi risultati ottenuti coi modelli come la "citycar" Spark al nuova compatta Aveo, il minivan a 7 posti Orlando e il crossover a due e 4 ruote motrici Captiva, alla Chevrolet hanno deciso di puntare in alto, in concomitanza con la ricorrenza del centenario del marchio che cade quest'anno. La vettura destinata a pilotare Chevrolet nelle zona alte del mercato è la Malibu, una berlinona lunga 4,90 metri, dalla linea molto aerodinamica dotata di allestimenti curati e di un motore 4 cilindri turbodiesel di 2000 cc da 164 CV, con cambio manuale o automatico a 6 marce. Insomma la motorizzazione della Malibu sembra ideale per Europa. L'abitacolo è decisamente spazioso, grazie al passo di 2,7 metri ed è arredato in modo elegante, col cruscotto sdoppiato e alcune originalità come il vano portaoggetti nascosto dietro il display "touch screen" del sistema di infotrattenimento, già visto sull'Orlando. Di questo modello esiste anche una variante ibrida che però non dovrebbe essere importata. Il prezzo della Chevrolet Malibu, in vendita dall'inizio del 2012, partirà da 25.000 euro. ● AUTOMOBILISMO.IT

Triumph Daytona 675

Vince il Black & Red

MOTO. La Triumph Daytona 675 si aggiorna ma non cambia il prezzo. Logo Triumph "sportivo" sul serbatoio e nuovi adesivi per le scritte "Daytona" e "675" le novità più evidenti oltre alla verniciatura nera anche nella parte inferiore della carenatura. Ma le finiture nere sono distribuite su molti particolari. Il carter motore ha poi il logo Triumph in rilievo. I colori disponibili per Daytona 675 sono il Phantom Black e il Diablo Red. Il prezzo: 11.990 euro. ● MOTOCICLISMO.IT

Peugeot 3008 Hybrid l'"integrale"

AUTO. La nuova Peugeot 3008 Hybrid (diesel più elettrico), grazie alla sistemazione del motore elettrico sull'asse posteriore può offrire la trazione integrale "a richiesta" utile in condizioni di scarsa aderenza. I vantaggi? La 3008 Hybrid consuma meno e garantisce migliori emissioni. Inoltre la trazione integrale così concepita è più efficiente di quella tradizionale perché riduce ingombri e peso. Da 35 mila euro. ● AUTOMOBILISMO.IT

PROVALA SABATO 24 - DOMENICA 25 E VINCI UNA DELLE 10 MICRA DIG-S IN PALIO***.

SCOPRI I VANTAGGI DI NISSANFINANZIARIA

*NUOVA NISSAN MICRA 1,2 VISIA 5 PORTE A € 8.950, PREZZO CHIAVI IN MANO, ESP INCLUSO, IPT ESCLUSA. NEL PREZZO È INCLUSA UNA RIDUZIONE DEL PREZZO DI LISTINO PARI A € 2.110 RICONOSCIUTA DA NISSAN IN COLLABORAZIONE CON LA RETE DEI CONCESSIONARI IN CASO DI PERMUTA O ROTTAMAZIONE DI UN QUALSIASI VEICOLO USATO. **ES. DI FINANZIAMENTO: IMPORTO TOTALE DEL CREDITO € 8.950 ANTICIPO 0, 48 RATE DA € 206 COMPRENSIVE DI FINANZIAMENTO PROTETTO E PACK INSURANCE A € 399, 2 ANNI DI ASSICURAZIONE FURTO E INCENDIO NISSAN INSURANCE (IN CASO DI ADESIONE) PER UN TOTALE DOVUTO DI € 9.888 (48 RATE X € 206). TAN 0% (TASSO FISSO), TAEG 2,44%. SPESE DI GESTIONE PRATICA € 300 + IMPOSTA DI BOLLO IN MISURA DI LEGGE, SPESE DI INCASSO MENSILI € 3. SALVO APPROVAZIONE NISSAN FINANZIARIA. INFORMAZIONI EUROPEE DI BASE SUL CREDITO AI CONSUMATORI DISPONIBILI PRESSO I PUNTI VENDITA DELLA RETE NISSAN E SUL SITO WWW.NISSANFINANZIARIA.IT; LA VERSIONE PUBBLICIZZATA POTREBBE CONTENERE ACCESSORI A PAGAMENTO ED È INSERITA A TITOLO DI ESEMPIO, MESSAGGIO PUBBLICITARIO CON FINALITA' PROMOZIONALE. OFFERTA VALIDA FINO AL 30/09/2011 PRESSO LE CONCESSIONARIE CHE ADERISCONO ALL'INIZIATIVA. ***MONTEPREMI: € 137.800,00 (IVA INCLUSA). DURATA CONCORSO 24/25 SETTEMBRE 2011. LE SPESE DI IMMATRICOLAZIONE, MESSA SU STRADA E IPT SONO A CARICO DEL VINCITORE. LA VETTURA SARÀ IMMATRICOLATA AL VINCITORE. REGOLAMENTO COMPLETO DISPONIBILE SUL SITO NISSAN.IT EMISSIONI CO_2 125 G/KM, CONSUMI 5,4 L/100 KM (CICLO COMBINATO, TRASMISSIONE AUTOMATICA). EMISSIONI CO_2 115 G/KM, CONSUMI 5 L/100 KM (CICLO COMBINATO, TRASMISSIONE MANUALE).

Concessionaria Nissan RENORD
Via F. Clerici, 2/4 - angolo Viale Fulvio Testi - Sesto San Giovanni (MI) - Tel. 02 248801
Via Lazzaro Papi, 14 - Milano - Tel. 02 5400091
Via Veglia, 2 - angolo Viale Marche - Milano - Tel. 02 6080494
www.renord.com

RENAULT QUALITY MADE

MÉGANE BERLINA E SPORTOUR ALLO STESSO PREZZO € 15.200*

RENAULT

* Prezzo scontato chiavi in mano, IVA inclusa, IPT esclusa, con "Eco incentivi Renault". Esempio di finanziamento su Mégane Berlina Attractive 1.6 16V 110CV Euro5: anticipo zero; importo totale del credito € 15.200. 48 rate da € 360 comprensive di Finanziamento Protetto, 2 anni di assicurazione Furto e Incendio Renassic (in caso di adesione). Importo totale dovuto dal consumatore € 17.291; TAN 0,00% (tasso fisso); TAEG 1.42%; spese gestione pratica € 300 + imposta di bollo in misura di legge, spese di incasso mensili € 3. Offerta calcolata per i clienti residenti nelle province di RM e MI. Salvo approvazione FINRENAULT. Informazioni europee di base sul credito ai consumatori disponibili presso i punti vendita della Rete Renault convezionati FINRENAULT e sul sito www.finren.it; messaggio pubblicitario con finalità promozionale. È una nostra offerta valida fino al 30/09/2011. Foto non rappresentative del prodotto. **Emissioni CO_2: 159 g/km. Consumi ciclo misto: 6,9 l/100 km.**

TI ASPETTIAMO SABATO 24 E DOMENICA 25.

Renault sceglie elf

CONCESSIONARIA RENAULT CESATI TINO
VIA UGO LA MALFA, 2 - CERNUSCO SUL NAVIGLIO (MI)
STRADA PADANA SUPERIORE, 38 - INZAGO (MI)

CONCESSIONARIA RENAULT PECHINI
VIA NINO BIXIO, 1 - BUCCINASCO (MI)
VIA DELLA PACE, 22 - SAN GIULIANO MILANESE (MI)
WWW.PECHINI.IT

CONCESSIONARIA RENAULT SUPERAUTO
VIA I° MAGGIO, 79 - MAGENTA (MI)
VIA DANTE ALIGHIERI, 132 - ABBIATEGRASSO (MI)

Iveco Daily: l'insuperabile

Da sempre all'avanguardia, la nuova serie del "commerciale" made in Italy ancora più completa

▶ Fin dalla prima versione, presentata nel 1978, il Daily ha stabilito nuovi primati.

AUTO. Fin dalla prima versione, presentata nel 1978, l'Iveco Daily ha stabilito nuovi primati "anticipando" il mercato e diventando il punto di riferimento in fatto di innovazione per i veicoli commerciali leggeri. Telaio a longheroni, trazione posteriore, turbodiesel a iniezione diretta, 4x4, intercooler, motori a gas naturale, vano di carico da 17,2 metri cubi e 210 cm di altezza, common rail, cambi a 6 marce e 7 tonnellate di massa totale, sono i punti di forza che sintetizzano la storia di un veicolo venduto in due milioni e mezzo di unità. Il segreto del successo del Daily sta nella capacità di evolversi rimanendo se stesso, confermando da un lato i valori che ne caratterizzano il dna come affidabilità, efficienza, versatilità d'uso e dall'altro continuando a rispettare l'ambiente. Proprio il filo conduttore che ha segnato tutta la storia del veicolo Iveco, ha portato alla nascita del nuovo Daily, più ecologico e più risparmioso che mai. ● CORRADO CANALI

ACCESSORI

Un iPad per le consegne

Di estrazione automobilistica la dotazione prevista per il nuovo Daily. A cominciare dalla predisposizione del sistema di navigazione TomTom, e per lo spazio a disposizione a bordo per un tablet come l'iPad, utile per le operazioni di consegna in particolare in città. Il nuovo Daily è il protagonista del nuovo Fiat Industrial Village il primo centro polivalente al mondo inaugurato a Torino alla presenza del Presidente di Fiat Industrial Sergio Marchionne e di Fiat Spa, John Elkann e ad autorità cittadine compreso il sindaco del capoluogo del Piemonte, Piero Fassino. ● METRO

L'usato

Qui si va sul sicuro

AUTO. Il numero di unità vendute nelle otto generazione che in trent'anni rappresentano la vita del Daily sono la garanzia di un'offerta dell'usato ampia e articolata anche in funzione delle diverse possibilità di personalizzare il veicolo commerciale Iveco a seconda delle destinazioni d'uso. L'usato (il nuovo parte da 22 mila euro), è allineato ai prezzi dei concorrenti, ma garantisce un livello di qualità superiore che deriva da una storia di milioni di chilometri di prove su strada e 100.000 test al banco. ● COR. CAN.

▶ Il "vecchio" Iveco Daily.

IL CONCESSIONARIO

"MODELLO SUPER IN TUTTO"

All'Iveco vi siete tolte parecchie soddisfazioni con il nuovo Daily...
Oggi il Nuovo Daily si supera - spiega Massimo Repetto responsabile della progettazione - ampliando la propria gamma di motori con importanti novità: ancora una volta, è la risposta giusta a tutte le esigenze dei professionisti del trasporto.
Nove i motori disponibili con potenze comprese fra 106 e 205 CV.
Il Daily - continua Repetto - è il primo commerciale leggero a superare la soglia dei 200 CV.
Previsti cambi con lettore della marcia inserito nel cruscotto...
Non solo due dei nove motori sono nuovi - prosegue Repetto - anche due dei cinque cambi sono stati introdotti con l'ottava generazione.
È tutto?
No, l'autista oltre alla comodità a bordo, può ottimizzare il proprio stile di guida con tecnologie come la funzione Start & Stop". ● COR. CAN.

MILANO

ANTEO
via Milazzo 9 - tel.026597732
Cose dell'altro mondo 15.00-16.50-18.40-20.30-22.30
Terraferma 16.50-18.40-20.30-22.30
Carnage 15.00-16.50-18.40-20.30-22.30
Terraferma 13.00-14.50
Shame 20.00-22.10

APOLLO SPAZIOCINEMA
galleria De Cristoforis 3 - tel.02780390
Carnage 13.00-15.30-17.50-20.00-21.50
Il conformista 15.15-17.30
Tutta colpa della musica 13.00-15.30
Il debito 13.00-15.10-17.20-19.40-21.50
Terraferma 13.00-15.40-18.00-20.00-21.50

ARCOBALENO FILMCENTER
viale Tunisia 11 - tel.0229406054
Nel nome del padre 15.15
Vivan as antipodas! 13.00-17.30
Tao Jie (A simple life) 20.00-22.30
Carnage 15.00-17.30-20.00-22.30
I Puffi 15.00-17.30-20.00-22.30

ARIOSTO
via Ariosto 16 - tel.0248003901
Il ragazzo con la bicicletta 16.30-18.30-21.00

ARLECCHINO
via San Pietro all'Orto - tel.0276001214
This is England 16.00-18.10-20.20-22.30

CENTRALE
via Torino 30-32 - tel.02874826
Le donne del 6° piano 15.00-17.30-20.00-22.30
Ruggine 15.00-17.30-20.00-22.30

COLOSSEO
viale Montenero 84 - tel.0259901361
Carnage 15.00-16.50-18.40-20.30-22.30
The Eagle 15.15-17.40-20.05-22.30
I Puffi 15.30-17.50-20.20-22.30
Contagion 15.30-17.50-20.20-22.30
Kung Fu Panda 2 15.15-17.30
L'ultimo terrestre 20.20-22.30

DUCALE
piazza Napoli 27 - tel.0247719279
Carnage 15.00-17.30-20.00-22.30
Il debito 15.00-17.30-20.00-22.30
I Puffi 15.00-17.30-20.00-22.30
Kung Fu Panda 2 15.00-17.30
Cose dell'altro mondo 20.00-22.30

ELISEO MULTISALA
via Torino 64 - tel.0272008219
Terraferma 15.00-16.50-18.40-20.30-22.30
Il debito 15.30-17.50-20.10-22.30
Carnage 15.00-16.50-18.40-20.30-22.30
Cose dell'altro mondo 15.00-16.50-18.40-20.30-22.30

GLORIA MULTISALA
corso Vercelli 18 - tel.0248008908
Crazy, Stupid, Love 15.20-17.40-20.10-22.30
Contagion 15.20-17.30-20.15-22.30
Corpo celeste 10.30

MEXICO
via Savona 57 - tel.0248951802
Il primo incarico 16.50-18.30-20.20-22.00

THE SPACE CINEMA ODEON
via Santa Radegonda 8 - tel.0297769007
The Eagle 11.50-14.25-17.05-19.55-22.30
I Puffi 3D 12.30-14.55-17.20-19.45-22.10
Lanterna Verde 3D 12.20-14.50-17.25-19.55-22.30
Carnage 12.00-14.05-16.10-18.15-20.20-22.25
Box Office 3D - Il film dei film 3D 12.05-14.30-16.55-19.20-21.50
Crazy, Stupid, Love 11.50-14.25-17.05-19.45-22.25
Super 8 11.55-14.25-17.00-19.35-22.10
Contagion 12.30-15.00-17.25-19.50-22.15
Bad Teacher: una cattiva maestra 22.20
Kung Fu Panda 2 11.55-14.00-16.05-18.10-20.15

ORFEO MULTISALA
viale Coni Zugna 50 - tel.0289403039
Super 8 15.00-17.30-20.00-22.30
Kung Fu Panda 2 15.15-17.45
Cose dell'altro mondo 20.30-22.30
Carnage 14.50-16.45-18.40-20.35-22.30

PALESTRINA
via Palestrina 7 - tel.026702700
Habemus Papam 16.30/18.45/21.

PLINIUS MULTISALA
viale Abruzzi 28-30 - tel.0229531103
Carnage 15.30-17.50-20.10-22.30
Mildred Pierce 20.00-21.30
L'arrivo di Wang 18.00
Super 8 15.00-17.30-20.00-22.30
Crazy, Stupid, Love 15.30-17.50-20.10-22.30

KUNG FU PANDA 2 2K 15.00-17.00
Il debito 20.00-22.30
Terraferma 15.00-17.30-20.00-22.30

UCI CINEMAS BICOCCA
viale Sarca 336 - tel.892960
Kung Fu Panda 2 15.30-18.00
I Puffi 15.30-18.00
Lanterna Verde 15.10-17.40
Terraferma 15.10-17.30-19.45-22.20
Contagion 15.00-17.40-20.00-22.25
Box Office 3D - Il film dei film 15.00-17.30-20.00-22.40
Kung Fu Panda 2 3D 15.00-17.30-20.00-22.15
Super 8 14.50-17.25-20.05-22.40
I Puffi 14.50-17.20-20.00-22.30
Crazy, Stupid, Love 14.40-17.20-20.05-22.40
Come ammazzare il capo... e vivere felici! 14.30-16.50-19.50-22.20
Il debito 14.25-17.00-20.00-22.30
The Eagle 14.25-17.00-20.05-22.35
I Puffi 3D 14.20-17.00-19.40-22.10
Box Office 3D - Il film dei film 14.20-16.50-19.40-22.05
Super 8 14.10-16.50-19.40-22.15
I pinguini di Mister Popper 14.00-16.10
Carnage 14.00-16.05-18.10-20.20-22.30
Solo per vendetta 20.20-22.40
Bad Teacher: una cattiva maestra 18.20-20.30-22.40
Cose dell'altro mondo 20.15-22.25
Una sposa in affitto 20.25
Questa storia qua 22.35

UCI CINEMAS CERTOSA
via Stephenson 29 - tel.892960
Crazy, Stupid, Love 17.50-20.10-22.30
Box Office 3D - Il film dei film 17.30-20.10-22.30
I Puffi 3D 17.30
Super 8 17.25
Contagion 17.20-20.00-22.30
Kung Fu Panda 2 3D 17.20-19.45-22.30
I Puffi 17.10
Bad Teacher: una cattiva maestra 20.30-22.40
Carnage 18.10-20.30-22.40
Super 8 20.00-22.40
I Puffi 3D 20.00-22.30

UCI CINEMAS MILANOFIORI
vale Milano Fiori - tel.892960
I Puffi 17.45
Contagion 17.40-20.00-22.20
The Eagle 17.25-20.00-22.35
I Puffi 3D 17.15
Super 8 17.15
Il debito 17.10-19.45-22.15
Crazy, Stupid, Love 17.00-19.40-22.10
Super 8 19.45-22.25
Carnage 18.10-20.10-22.10
I Puffi 3D 19.55-22.25
Bad Teacher: una cattiva maestra 22.45
Super 8 20.10
Box Office 3D - Il film dei film 18.15-20.25-22.35
Kung Fu Panda 2 3D 18.10-20.15-22.20

BELLINZAGO LOMBARDO

ARCADIA BELLINZAGO LOMBARDO
str. Padana Superiore 154 - tel.0295416444/5
Il debito 17.50-20.25-22.45
Carnage 17.45-20.40-22.30
Super 8 17.40-20.20-22.40
Cose dell'altro mondo 17.35
Contagion 17.35-20.10-22.30
Box Office 3D - Il film dei film 17.30-20.30-22.50
Crazy, Stupid, Love 17.20-20.05-22.35
Kung Fu Panda 2 17.15-20.15-22.10
I Puffi 17.00-22.20
Terraferma 18.00-20.50
Questa storia qua 22.50
The Eagle 19.55-22.25
I Puffi 3D 20.00

CERRO MAGGIORE

THE SPACE CINEMA SPA
autostrada A8 uscita Legnano - tel.0331744324
The Eagle 16.50-19.30-22.10
Super 8 18.45-21.15
Box Office 3D - Il film dei film 3D 17.00-19.25-21.50
Bad Teacher: una cattiva maestra 17.35-19.45
Super 8 22.05
Kung Fu Panda 2 17.05-19.15-21.25
I Puffi 3D 17.30-20.00
Box Office 3D - Il film dei film 3D 22.20
I Puffi 3D 16.30-19.00-21.30
Crazy, Stupid, Love 16.30-19.05-21.45
Il debito 16.35-19.05-21.35
Carnage 17.45-20.00-22.15
Contagion 16.40-19.10-21.40

MELZO

ARCADIA MULTIPLEX
via M. della Libertà - tel.0295416444
Super 8 20.20-22.40
Contagion 20.00-22.30
I Puffi 3D 22.20
I Puffi 20.20
Terraferma 22.10
Kung Fu Panda 2 20.10
Carnage 20.40-22.30

PADERNO DUGNANO

LE GIRAFFE MULTISALA
via Brasile - tel.0291084250
I Puffi 17.40
Carnage 17.40-19.20-21.00
Lanterna Verde 3D 17.40
Super 8 17.30-20.20-22.45
Kung Fu Panda 2 17.30-19.30-21.30
Crazy, Stupid, Love 17.30-20.15-22.30
I Puffi 3D 17.30-20.00-22.30
Questa storia qua 20.30-22.40
The Eagle 18.15-21.15
Box Office 3D - Il film dei film 18.10-21.10
Contagion 18.20-21.20
Il debito 18.00-21.00
Terraferma 20.00-22.15
Kung Fu Panda 2 18.00
Bad Teacher: una cattiva maestra 20.30-22.30
I pinguini di Mister Popper 18.00
Cose dell'altro mondo 20.00-22.40

PIEVE FISSIRAGA

CINELANDIA MULTIPLEX PIEVE
strada Statale n 235 - tel.0371237012
Il debito 20.00-22.35
Contagion 20.20-22.40
Super 8 20.10-22.40
Box Office 3D - Il film dei film 22.35
I Puffi 3D 20.00
Crazy, Stupid, Love 20.10-22.40
I Puffi 20.15-22.30

PIOLTELLO

UCI CINEMAS PIOLTELLO
via S.Francesco33 - tel.892960
Kung Fu Panda 2 3D 17.45-20.15-22.45
Lanterna Verde 3D 17.30-20.10
Box Office 3D - Il film dei film 17.30-20.00-22.30
Contagion 17.30-20.00-22.30
Contagion 17.25-19.50-22.15
Il debito 17.20-20.10-22.45
Super 8 17.20-20.00-22.40
Crazy, Stupid, Love 17.15-20.05-22.40
The Eagle 17.10-19.50-22.25
I Puffi 17.00-19.30
Super 8 17.00-19.35-22.10
Bad Teacher: una cattiva maestra 18.00-20.15-22.30
Questa storia qua 22.35
Box Office 3D - Il film dei film 22.40
Carnage 18.00-20.15-22.35
Terraferma 18.00-20.15-22.35

ROZZANO

THE SPACE CINEMA ROZZANO
c.so Sandro Pertini 20 - tel.892111
I Puffi 3D 15.30-17.50-20.10-22.30
Carnage 15.15-17.20-19.25-21.30
Box Office 3D - Il film dei film 3D 15.35-17.55-20.15-22.35
Contagion 15.10-17.35-20.00-22.25
Kung Fu Panda 2 15.00-17.10-19.20-21.30
Super 8 15.00-17.35-20.10-22.45
Il debito 15.00-17.35-20.10-22.45
Super 8 16.30-19.00-21.30
Crazy, Stupid, Love 15.00-17.30-20.05-22.40
I Puffi 3D 15.00-17.20-19.40-22.00
Questa storia qua 15.45-17.45
Bad Teacher: una cattiva maestra 19.45-22.00
Cose dell'altro mondo 15.00-19.50
Lanterna Verde 3D 17.15-22.05
The Eagle 15.00-17.35-20.10-22.45

TREVIGLIO

ARISTON MULTISALA
viale Montegrappa - tel.0363419503
Il ragazzo con la bicicletta 21.15
Il debito 20.00-22.20
Box Office 3D - Il film dei film 22.30
I Puffi 20.10-22.20
Super 8 20.00-22.20
Carnage 20.20-22.30
Contagion 20.10-22.20

SESTO SAN GIOVANNI

SKYLINE MULTIPLEX
via Milanese c/o Centro Sarca - tel.0224860547
Il debito 15.00-17.25-20.10-22.35
Terraferma 15.15-21.45
Carnage 15.00-16.50-18.45-20.35-22.30
I Puffi 15.15-17.15-17.30-19.30
Bad Teacher: una cattiva maestra 20.15-22.20
Super 8 15.15-17.40-20.10-22.30
Crazy, Stupid, Love 15.10-17.45-20.20-22.40
Contagion 15.20-17.35-20.20-22.35
The Eagle 15.00-17.30-20.15-22.40
Per sfortuna che ci sei 15.15-17.15-20.20-22.20
I Puffi 3D 15.45-18.00-20.15-22.30

VIMERCATE

WARNER VILLAGE TORRIBIANCHE - THE SPACE CINEMA
via Torri Bianche 16 - tel.0396612573
Kung Fu Panda 2 18.05-20.10
Solo per vendetta 22.15
Come ammazzare il capo... e vivere felici! 19.20-21.30
Kung Fu Panda 2 16.35
I pinguini di Mister Popper 17.35
Super 8 19.45-22.10
Il debito 16.45-19.10-21.35
Bad Teacher: una cattiva maestra 19.30-21.40
Lanterna Verde 17.00
Contagion 17.15-19.35-21.55
Super 8 18.40-21.05
The Eagle 16.50-19.20-21.45
Box Office 3D - Il film dei film 3D 17.50-20.05-22.20
Box Office 3D - Il film dei film 17.15-19.30-21.45
Carnage 18.05-20.05-22.05
Kung Fu Panda 2 17.10-19.15-21.20
Questa storia qua 18.10-20.00
Cose dell'altro mondo 21.50
Crazy, Stupid, Love 16.55-19.25-22.00
I Puffi 3D 16.40
Box Office 3D - Il film dei film 3D 18.55-21.10
I Puffi 17.40-19.55-22.15

STUDIO DENTISTICO

NEWDENTAL

DIR. SAN. DOTT. MAURIZIO LENTINI

EQUIPE DI MEDICI PER UN BEL SORRISO

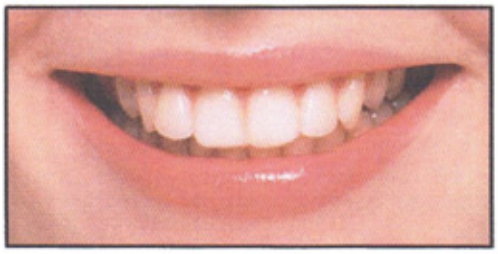

APPARECCHIO
ORTODONTICO INVISIBILE INVISALIGN

VISITA, PREVENTIVO SENZA IMPEGNO,
PAGAMENTO DILAZIONATO SENZA INTERESSI FINO AD UN ANNO

Otturazione estetica da	€ 50,00
Ablazione tartaro	€ 50,00
Protesi	€ 800,00
Scheletrato	€ 1200,00
Corona ceramica legavile	€ 400,00
Impianto	€ 800,00

- ✓ ESTETICA
- ✓ IMPLANTOLOGIA
- ✓ ORTODONZIA
- ✓ ENDODONZIA
- ✓ PARADONTOLOGIA

via C. Perini, 13 Milano

02 3574134

www.newdentals.com

zona stazione Certosa

• Passante Ferr. St. Certosa • Autobus 57 - 40 • Tram 12 - 19

gioco legale e responsabile
aams
Lotterie Nazionali
18+
Gioca SENZA Esagerare
Il gioco è bello quando dura.
CRUCIVERBA D'ORO
VINCI FINO A 200.000 EURO!
MOSSO
ACQUA
VINCI FINO A 10.000 EURO!
iPassatempo
Sono arrivati i Gratta e Vinci che ti fanno divertire a lungo, tanto a lungo.
Gioca, puoi vincere fino a 200.000 euro con Cruciverba d'oro
e fino a 10.000 euro con Mini Cruciverba d'oro.
Gratta e Vinci!
Vinci spesso, vinci adesso.

RAIUNO

11.05 **Occhio alla spesa** Att.
12.00 **La prova del cuoco**
14.10 **Verdetto finale** Attualità
15.15 **La vita in diretta**
18.50 **L'eredità** Gioco
20.30 **Qui Radio Londra** Att.
20.35 **I soliti ignoti** Gioco
23.10 **Tg1 60 Secondi**
23.15 **Porta a Porta** Attualità

21.10
Serie: IL SEGRETO DELL'ACQUA. Daniela rivela di essere incinta e di non sapere se il padre del bambino sia il fidanzato Blasco o Angelo (R. Scamarcio)

RAIDUE

14.00 **Italia sul due** Magazine
16.15 **Ghost Whisperer** Tf
17.00 **Life Unexpected** Tf
Notiziario
18.45 **Numb3rs** Telefilm
19.35 **Squadra Speciale Cobra 11** Telefilm
23.00 **Speciale Novantesimo Minuto**

21.05
Film: IL MONACO. Il Monaco, maestro zen di arti marziali e custode dell'antico dipinto che nasconde la chiave del potere assoluto, alla ricerca del futuro "guardiano"

RAITRE

15.00 **Question Time. Interrogazioni a risposta immediata**
16.00 **Cose dell'altro Geo** Doc.
17.40 **Geo & Geo** Doc.
20.00 **Blob** Videoframmenti
20.15 **Sabrina, vita da strega** Tf
20.35 **Un posto al sole** SO
23.15 **Tg3 Linea notte estate.**

21.05
Attualità: CHI L'HA VISTO? Il programma di Federica Sciarelli torna ad occuparsi di Davide Barbieri, il giovane scomparso nel luglio di tre anni fa da Orvieto

CANALE 5

13.00 **Tg 5. Meteo 5** Notiziario
13.40 **Beautiful** Soap Opera
14.10 **CentoVetrine** SO
14.45 **Uomini e donne** Talk-show
16.15 **Pomeriggio cinque** Att.
18.50 **Avanti un altro** Quiz
20.00 **Tg 5. Meteo 5** Notiziario
20.40 **Paperissima sprint**
23.30 **Matrix** Attualità

21.20
Serie: ANNA E I CINQUE 2. I giovani Ferrari sono in fermento a causa dell'imminente matrimonio della tata Anna (Sabrina Ferilli) con il loro papà

ITALIA 1

15.35 **Chuck** Telefilm
16.30 **Glee** Telefilm
17.25 **Cartoni animati**
18.30 **Studio Aperto. Meteo**
19.00 **Studio Sport**
19.25 **C.S.I. - Scena del crimine** Telefilm
23.00 **Controcampo**
1.15 **Poker1mania** Sport

21.10
Film: KUNG FU PANDA. Po, un panda grassoccio, secondo una profezia sarebbe il prescelto "Guerriero del Dragone", che grazie al kung fu sconfiggerà Tai Lung

RETE 4

16.15 **Sentieri** Soap Opera
16.35 **Herbie al Rally di Montecarlo** Film
18.55 **Tg4 - Telegiornale**
19.35 **Tempesta d'amore** SO
20.30 **Walker Texas Ranger** Tf
21.10 **Mea Puglia** Musicale
23.50 **Storia di noi due** Film

LA7

17.30 **L'ispettore Barnaby** Film
19.30 **G' Day** Attualità
20.00 **Tg La7** Notiziario
20.30 **Otto e Mezzo** Attualità
21.10 **Millennium I: "Uomini che odiano le donne"** Miniserie
23.15 **Crossing Jordan** Telefilm

MTV

18.45 **Coca-Cola Lip Dub At MTV**
19.00 **MTV Mobile Chat**
20.00 **10 Of The Best**
21.00 **Storytellers**
22.00 **Coca-Cola Lip Dub At MTV**
22.15 **Classic 2Night**

SATELLITE

21.00 **Mgm** The Mudge Boy FILM
Sky Family I ragazzi di Timpelbach FILM
Sky Passion Due cuori & una cucina FILM
Sky Max L'ombra del diavolo FILM

DIG. TERRESTRE

21.10 **Rai 4** Maiden Heist FILM
21.15 **Joi** Dr. House - Medical division TELEFILM
Mya Matrimonio Tra Amici FILM
22.46 **Mya** L'Ultimo Matrimonio CORTO
22.50 **Rai 4** Mad Men II

Fattore S

TRA I DUE LITIGANTI FELTRI GODE

MARIANO SABATINI

Interviene addirittura Vittorio Feltri nella querelle tra Luisella Costamagna e Luca Telese, sostenendo che la conduttrice di "In onda" su La7 è diventata personaggio solo grazie all'avvicendamento con Nicola Porro. La rete andava politicamente riequilibrata ed è il motivo più evidente per cui è stato "pescato" il vicedirettore del Giornale, famoso per via di un'intercettazione telefonica sgradevole. Per il resto, in due, Porro e Telese, non hanno rimesso in riga l'ex ministro Martino che sussurrava insulti a don Gallo, l'altra sera.

L'uomo del tempo

TORNA L'ALTA PRESSIONE

ALESSIO GROSSO
WWW.METEOLIVE.IT

Bel tempo in nuova affermazione sull'Italia, ad eccezione dell'estremo sud dove, ancora per alcune ore, si risentirà dell'azione residua del vortice depressionario che ci ha interessato negli ultimi giorni. Pertanto su Puglia, Molise, Basilicata e Calabria saranno ancora possibili acquazzoni. Da giovedì a domenica invece sole ovunque, con temperature in progressivo aumento e assolutamente gradevoli. Solo nel pomeriggio di venerdì sarà possibile qualche spunto temporalesco in Appennino. La fase stabile e soleggiata dovrebbe persistere sino alla fine del mese. Autunno soft per ora insomma.

milano

	Max.	Min.
OGGI	24°	13°
DOMANI	25°	14°
DOPODOMANI	25°	16°

L'oroscopo

CRISTINA BELLARDI RICCI

♈ Ariete 21/3–20/4.
La Luna e Venere suggeriscono d'esser più diplomatici, meno egoisti. Marte rende la grinta per attuare quei progetti che avete in mente da tempo. Sera stancante ma buona.

♉ Toro 21/4–21/5.
La Luna regala buonumore, Sole e Mercurio accentuano vitalità e intuito, animano l'atmosfera a casa. Niente imprudenze, così non rovinate un periodo magico. Sera sì!

♊ Gemelli 22/5–21/6.
Spese per farvi belli o gratificare in amore e lavoro. Siate meno distratti o timidi! Ciò che volete lo potreste ottenere con più rapidità. Troppe spese ma la sera sarà romantica.

♋ Cancro 22/6–22/7.
Luna e Giove vogliono regalare una giornata animata e piacevole. Il resto lo fanno Sole e Mercurio, facilitano incontri ed accentuano la vitalità. Tensioni in amore le scorderete.

♌ Leone 23/7–22/8.
La grinta e la voglia di cambiare, o veder premiati impegno e tenacia, iniziano a dare qualche risultato. Otterrete ciò cui mirate ma siate meno presuntosi. Amore bene.

♍ Vergine 23/8–22/9.
Sole e Luna regalano buonumore ed energia, Giove ottimismo e colpi di fortuna insperati. Viaggi o notizie interessanti. Spese per farvi belli o gratificarvi, sera molto divertente.

♎ Bilancia 23/9–22/10.
La Luna v'innervosisce altri astri accentuano timidezza o paura di cambiare. Avete recuperato la grinta per affrontare responsabilità o cambi inevitabili. Schiarite in amore.

♏ Scorpione 23/10–22/11.
Sole, Luna e Mercurio vi rendono più vitali, accentuano l'intuito ed aiutano nel lavoro. Siate meno timidi in amore, evitate imprudenze o inutili ripicche, vi semplifichereste la vita.

♐ Sagittario 23/11–21/12.
In amore avete ritrovato l'intesa, nel lavoro la grinta per risolvere le noie. Siete più saggi ed aperti ai cambi. Siate meno distratti e vincete la pigrizia, accelerereste la riuscita.

♑ Capricorno 22/12–20/1.
La vitalità non manca, l'intuito per risolvere le noie nemmeno. Purtroppo siete insofferenti. Alcuni astro vi rendono nervosi, accentuano la paura di cambiare. Meno egoismo.

♒ Acquario 21/1–18/2.
Marte e Giove suggeriscono d'esser meno arroganti e presuntuosi: Potreste ottenere, facilmente, ciò che gli astri stanno preparando. Bene amore e sera ma siate prudenti.

♓ Pesci 19/2–20/3.
Adesso iniziamo a divertici! La Luna regala buonumore. Sole e Mercurio continuano a rendervi distratti o pigri ma la vita di relazione regala qualcosa di speciale. Sera diversa.

Parole crociate

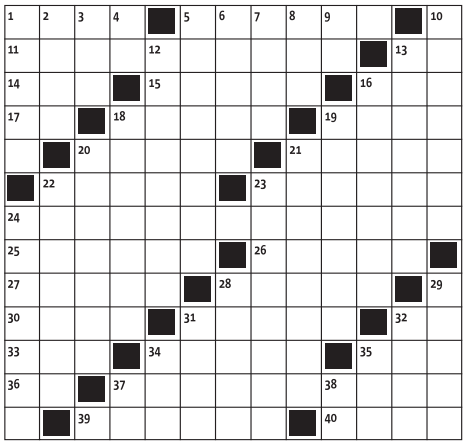

Orizzontali

1. Opera di Verdi 5. Corazza, armatura 11. Precipitazione dannosa 13. L'inizio del periodo 14. Liquore da cocktail 15. Erba simile al finocchio 16. Federazione Italiana Rugby 17. Isernia (sigla) 18. Si concede quello delle armi 19. Fu sostituita dalla RAI 20. Attrezzati per il volo 21. Il padre di Zeus 22. La "Love" strappalacrime 23. Il Cole di "Begin the Beguine" 24. Prodotti secondari 25. Sbeffeggiate 26. Un Domenico politico 27. Armadietto 28. Il padre di Agamennone e Menelao 30. Leggenda 31. Romano della politica 32. Il fiume più lungo d'Italia 33. Mendicava ad Itaca 34. Ferruccio, scomparso senatore a vita 35. Virare per metà 36. La fine della pace 37. Lo è un infermiere 39. Aulicamente seduto 40. Brevissimo comunicato pubblicitario

Verticali

1. Compenso spettante a esattori 2. Opera di Mascagni 3. Grado dei judoka cintura nera 4. L'inizio dell'anno 5. Macchina da tipografia 6. Incombenze 7. Frazioni di pagamento 8. Andato a Roma 9. La fine della carica 10. Intense paure 12. Ricco 13. Lo è la Terra 16. Fluttuazione sommessa e continua 18. Individuo su cui si basa la descrizione di una nuova specie animale 19. Sbagliati 20. Provoca dissipazione di energia 21. Vigliaccherie 22. Conseguire 23. Il soprannome del pittore Jacopo Carrucci 24. Relativo ai terremoti 28. La città francese degli arazzi 29. Pittore francese dell'Ottocento 31. La loro Camera è a Londra 32. Il noto della Mirandola 34. Non a Parigi 35. Persona importante... in breve 37. Pubblica Sicurezza (sigla) 38. Dose senza pari

▶ Del numero precedente

S	C	A	P	P	A	R	E	■	A	E	D	I
M	A	N	I	E	R	O	■	A	S	T	E	R
A	R	O	N	N	E	■	A	S	S	I	S	T
L	I	M	O	N	■	A	U	T	I	S	T	A
T	A	M	T	A	M	■	T	O	R	I	O	■
I	T	A	■	C	E	T	O	N	I	A	■	A
R	O	■	M	■	M	I	G	■	A	■	S	V
E	■	C	A	M	O	R	R	A	■	P	I	I
■	R	A	D	A	R	■	U	L	T	I	M	A
M	E	L	O	R	I	A	■	M	A	N	E	T
O	S	A	N	N	A	■	C	E	L	E	N	O
S	E	R	I	A	■	M	O	N	I	T	O	R
A	T	E	E	■	C	A	R	O	S	O	N	E

70% DI RISPARMIO MEDIO
SU PRODOTTI NUOVI DI ZECCA!

VIENI A CONTROLLARE LE ULTIME ASTE CHIUSE!

I PREZZI INCLUDONO IVA E COSTI DI SPEDIZIONE

Piú di 150.000 aste chiuse. MadBid NON é asta al ribasso

Ford Fiesta

1.038€

PREZZO: ~~10.915€~~

Venduto

iPad 2 16GB

185,38€

PREZZO: ~~399€~~

Venduto

iPhone 4

47,04€

PREZZO: ~~499€~~

Venduto

MacBook Pro 15”

23,84€

PREZZO: ~~1.499€~~

Venduto

Altavoces Harman Kardon

2,67€

PREZZO: ~~188€~~

Venduto

Sony PS3

9,59€

PREZZO: ~~285€~~

Venduto

Audi A1

338,69€

PREZZO: ~~14.995€~~

Venduto

HTC HD Desire

28,29€

PREZZO: ~~539€~~

Venduto

Wii Black Edition

9,98€

PREZZO: ~~179€~~

Venduto

iPod Nano

8,94€

PREZZO: ~~138€~~

Venduto

Xbox 360 4GB Kinect

5.76€

PREZZO: ~~249€~~

Venduto

Nintendo 3DS

66,41€

PREZZO: ~~230€~~

Venduto

Macchina del caffé De Longhi

2.21€

PREZZO: ~~54,79€~~

Venduto

Bicicletta Donna Carnielli

13.08€

PREZZO: ~~229€~~

Venduto

Nokia X3

2.81€

PREZZO: ~~129€~~

Venduto

Tablet Archos Home

8,50€

PREZZO: ~~159,95€~~

Venduto

TV plasma Samsung 46”

39,84€

PREZZO: ~~1.449€~~

Venduto

Sony PSP Go

8,82€

PREZZO: ~~256,94€~~

Venduto

Canon EOS 550D

28,35€

PREZZO: ~~899€~~

Venduto

Mini One

1,478€

PREZZO: ~~14.900€~~

Venduto

Troppo bello per essere vero?

CLICCA SU WWW.MADBID.IT

MADBID.IT