Collegati direttamente su darty.it

dal 14 al 16 dicembre

PIÙ SCONTI PIÙ REGALI

metro

PREZZI TAGLIATI FINO AL 27%

SAMSUNG

699 € SCONTO 14,31%

599

TAN FISSO 0% - TAEG 0%
10 RATE DA 59,90 €
Zero costi accessori. Imp. tot. del credito e tot. dovuto 599 €

TV LED 40" FULL HD SMART TV 3D Mod. UE40ES6200
Tecnologie di miglioramento dell'immagine Wide Color Enhancer Plus e Clear Motion Rate 200Hz. Allshare (Powered by DLNA) e Wi-Fi integrato. Funzioni Smart TV. Sintonizzatore digitale terrestre in HD con slot CI+. HDMI, USB. Classe energetica A.
118814

449 € SCONTO 11,14%

399

TAN FISSO 0% - TAEG 0%
10 RATE DA 39,90 €
Zero costi accessori. Imp. tot. del credito e tot. dovuto 399 €

NOTEBOOK Mod. HP Sleekbook 15-b030el
Processore Intel® Pentium® 987. Ram 4 GB. Hard Disk 500 GB. Porta USB 3.
119650

Windows 8

AUDIO DOLBY ADVANCED

ZERO COSTI **TASSO ZERO** ZERO INTERESSI
TAN FISSO 0% TAEG 0%

Messaggio pubblicitario con finalità promozionale. Offerta di credito finalizzato, valida dal 14/12/2012 al 24/12/2012 come da esempi rappresentativi riportati nella presente comunicazione pubblicitaria. Al fine di gestire le tue spese in modo responsabile e di conoscere eventuali altre offerte disponibili, Findomestic ti ricorda, prima di sottoscrivere il contratto, di prendere visione di tutte le condizioni economiche e contrattuali, facendo riferimento alle Informazioni Europee di Base sul Credito ai Consumatori (SECCI) presso il punto vendita. Salvo approvazione di Findomestic Banca S.p.A. Darty opera quale intermediario del credito per Findomestic Banca S.p.A., non in esclusiva.

Findomestic

ACQUISTA SUdarty.it

DARTY

Quelli dei diritti.

219€
SCONTO 27,40%

159

JVC

TV LED 22" FULL HD Mod. LT-22HG32U

Sintonizzatore digitale terrestre in HD. Connessioni: HDMI, scart e USB. Classe energetica B.

112308

249€
SCONTO 20,08%

199

Brandt

TV LED 26" HD READY Mod. B2614HD

Sintonizzatore digitale terrestre in HD. Presa USB multimedia (foto, musica e video) con funzione PVR. 2 HDMI, 1 USB, scart. Classe energetica A.

117538

399€
SCONTO 12,53%

349

TAN FISSO 0% - TAEG 0%
10 RATE DA 34,90 €
Zero costi accessori. Imp. tot. del credito e tot. dovuto 349 €

Panasonic

TV LED 32" FULL HD Mod. TX-L32EM5E

Sintonizzatore digitale terrestre in HD con slot CI. 2 HDMI, scart e USB. Classe energetica A+.

120663

549€
SCONTO 18,21%

- SMART TV
- SINTONIZZATORE DIGITALE SATELLITARE

449

TAN FISSO 0% - TAEG 0%
10 RATE DA 44,90 €
Zero costi accessori. Imp. tot. del credito e tot. dovuto 449 €

LG

TV LED 37" FULL HD SMART Mod. 37LS570S

Tecnologie di miglioramento dell'immagine Motion Clarity Index 200 e Picture Wizard II. Smart TV con full web browser. Wi-Fi ready, WiDi e DLNA. Sintonizzatore digitale terrestre e sintonizzatore digitale satellitare in HD con slot CI+. Presa USB multimedia (foto, musica e video) con funzione recording. 4 HDMI, 3 USB e scart. Classe energetica A.

120215

799€
SCONTO 12,52%

699

TAN FISSO 0% - TAEG 0%
10 RATE DA 69,90 €
Zero costi accessori. Imp. tot. del credito e tot. dovuto 699 €

LG

TV LED 47" FULL HD 3D Mod. 47LM615

Tecnologia di miglioramento dell'immagine Motion Clarity Index 200. Funzione Cinema 3D Full HD con conversione 2D > 3D e Dual play ready. Dotato di Sintonizzatore Digitale Terrestre in HD con slot CI+. Presa USB multimedia (foto, musica e video). 3 HDMI, 2 USB, scart. Classe energetica A. 4 occhiali 3D compresi nel prezzo.

117794

109€
SCONTO 27,52%

79

PHILIPS

BLU-RAY Mod. BDP2980

Riproduzione 3D Blu-ray, DVD con upscaling video, DivX, AAC, MKV,MP3, WMA, WAV JPEG HD. Slot per chiave USB 2.0/Wi-Fi, Dolby TrueHD, BD-Live (profilo 2.0) per contenuti aggiuntivi online su supporto Blu-ray. EasyLink per controllare tutti i dispositivi HDMI CEC con un unico telecomando.

118152

129€
SCONTO 15,50%

109

- POSTA ELETTRONICA
- INTERNET WIRELESS
- APPS SCARICABILI DA ANDROID MARKET

SAMSUNG

LETTORE MP4

Mod. Galaxy S Wifi 3.6

Display multi-touch da 3,65". Sistema operativo Android 2.3. Memoria 8 GB e slot micro SD. Compatibilità: avi, DIVX, 3GP, WMV, MKV, file di Office e PDF. Fotocamera da 2 megapixel.

114860

199€
SCONTO 25,13%

149

- BLUETOOTH
- SUPPORTO PIEGHEVOLE INTEGRATO

TOMTOM

NAVIGATORE

Mod. VIA 135 Europa

Monitor LCD da 5" touchscreen e mappe Europa 45 nazioni. Provvisto di memoria interna e slot per schede micro SD. IQ Routes per ottenere sempre un orario di arrivo più che affidabile e "TomTom Speak & Go" per controllare il dispositivo usando la tua la voce.

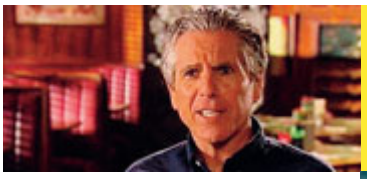

DAN ATTIAS
“RE” DELLE SERIE TV
“REGISTA È MEGLIO CHE AUTORE” {Spettacoli}

NIANG & CO.
IL MILAN AI QUARTI
IN COPPA ITALIA TROVA LA JUVE {Sport}

CHIARA
DA X FACTOR A SANREMO
I 14 “BIG” {Spettacoli}

il quotidiano gratuito
metro®
MILANO
venerdì 14 dicembre 2012
www.metronews.it
Min 0°
Max 2°
Metro è stampato su carta riciclata

Amianto a prua La Marina paga

Sessantasei morti e 54 marinai malati per aver respirato l’amianto a bordo delle navi militari Il comandante Pacioni: “Così assistiamo le famiglie delle vittime” “Abbiamo già speso 31 milioni per le bonifiche” A gennaio il processo {News}

Treni nel caos Nessuna data certa per la fine dei disagi

▶ Quarto giorno di passione per Trenord.

PHOTOVIEWS

L’assessore: “Trenord dovrà risarcire i pendolari”

L'assessore ai Trasporti della Regione Lombardia Gilardoni è “contento” che ieri i ritardi siano stati per il 73% sotto i 7 minuti. Ma non si sbilancia sul ritorno alla normalità: «È una situazione straordinaria. Martedì potremo essere più precisi». E sul successore del dimissionario ad Biesuz, promette: «A giorni ci sarà, se svelo il nome, lo brucio» {Milano}

Città non troppo “smart”

Gli italiani più digitali e pendolari

Secondo il Censis gli abitanti del Bel Paese sono più tecnologici e avanzati delle città in cui vivono, che per i giovani sono invivibili {News}

Il dl Sviluppo è legge Slitta la Tobin tax

Start up, scuole digitali, spiagge in concessione, made in Italy: così il decreto sviluppo ci cambia la vita {News}

ATM Lineadiretta

{pag. 12}

Ragazza denuncia stupro e sequestro

Trovata al Forlanini e ricoverata alla Mangiagalli, una 20enne denuncia le sevizie del suo aguzzino {Milano}

barometro

Uno legge il decreto sviluppo e pensa che il Paese ha un grande futuro. La digitalizzazione della burocrazia e gli investimenti in banda larga ci porteranno fuori dal tunnel. Poi vedi fuori dalle officine auto code di gente che corre a comprare gomme da neve perché ha inteso che il decreto sviluppo le rende obbligatorie, sempre e per tutti, e capisci che la strada è tutta in salita. Speriamo che il Monti politico saprà comunicare meglio del Monti tecnico, se no sono guai. GIAMPAOLO ROIDI

Pagina a cura di Valeria Bobbi; valeria.bobbi@metroitaly.it

1 news

Vertice Ppe

Berlusconi insiste su Monti

UE. Si sono incontrati a sorpresa ieri a Bruxelles al vertice del Partito popolare europeo (Ppe) Silvio Berlusconi e Mario Monti, che non era atteso ma era stato invitato dal presidente Martens per illustrare la situazione politica italiana. Berlusconi è tornato a ribadire l'intenzione di «fare un passo indietro» se Monti si candiderà come premier, richiesta fatta anche dalla cancelliera Merkel. Dal canto suo, Monti ha spiegato che qualunque sarà il prossimo governo, l'Italia manterrà gli impegni con l'Europa. METRO

Per nove Asl su dieci risparmi impossibili

ROMA Dal taglio alle soluzioni che servono per nutrire artificialmente i malati a domicilio, allo stop ai farmaci ai pazienti in ospedale, fino al taglio del latte per i ricoverati. Sono queste alcune delle situazioni che si stanno verificando in vari ospedali italiani a causa dei tagli imposti dal governo. A lanciare l'allarme è la Fiaso (Federazione italiana aziende sanitarie ospedaliere), che ieri a Roma ha presentato un'indagine sullo stato di attuazione della spending review, che impone alle aziende di tagliare del 5% i contratti di fornitura. Secondo lo studio, infatti, per nove aziende su dieci il risparmio si tradurrà in un taglio ai servizi, visto che i risparmi derivanti dalle spese per i fornitori arriveranno massimo al 2% per quest'anno e al 2,6% per il 2013. Ne consegue che, per raggiungere l'agognato obiettivo di risparmio, nel 95% dei casi, le Asl saranno costrette a tagliare i servizi e le prestazioni rese ai pazienti.

E anche le Regioni sono tornate a lanciare l'allarme sui tagli insostenibili alla sanità: «Serve un nuovo Patto per la salute 2013-2015». Intanto è di ieri la notizia che dal 30 dicembre cesseranno tutte le attività delle strutture del gruppo San Raffaele nel Lazio. ● METRO

Buco da 18 mld

Sanità pubblica in codice rosso. Nel 2014, secondo una stima della Ragioneria dello Stato, si prevede che ci saranno 18 mld di euro di sottofinanziamento rispetto al fabbisogno stimato per la spesa sanitaria. La stessa stima proiettata al 2013, prevede un sottofinanziamento per l'Ssn di circa 15 miliardi.

Slitta la Tobin Tax

È legge il decreto Sviluppo

ROMA Alla Camera è arrivato ieri il libera definitivo al dl Sviluppo con le ulteriori misure per la crescita del paese. In merito alla legge di stabilità, invece, il governo ha presentato un emendamento che prevede lo slittamento da gennaio a marzo 2013 per l'esordio della Tobin tax, la nuova tassa sulle transazioni finanziarie, insieme a cui arriva l'imposta antispeculativa sui sistemi di trading ad alta frequenza. ● AGI

Le norme approvate

LaPresse-L'Ego

ASSICURAZIONI Stop al tacito rinnovo

MADE IN ITALY Sportelli in ogni regione

LAVORO Accelerato l'esodo in mobilità collettiva

SCUOLE E-book obbligatori solo dal 2014

TRASPORTI Biglietto elettronico acquistabile con cellulare

PMI Riserva sui progetti di agenzia digitale

PENSIONI Prepensionamenti semplificati

SPIAGGE Proroga di 5 anni sulle concessioni

INFRASTRUTTURE Credito d'Imposta solo per le nuove opere

START UP Accesso preferenziale al credito d'imposta

Gomme invernali: è scontro

ROMA Caos e polemiche per la norma introdotta nel dl Sviluppo sull'uso obbligatorio delle gomme termiche. Il governo ha dovuto ribadire che non si tratta di una prescrizione generalizzata (non viene toccata l'equiparazione tra catene a bordo e gomme invernali), ma circoscritta a situazioni climatiche eccezionali e limitati tratti stradali. Nell'equivoco, però, molti hanno già affollato i gommisti. ● METRO

Caso Cucchi

"Così morì per colpa dei medici"

Stefano Cucchi.

ROMA Stefano Cucchi morì per grave carenza di cibo e liquidi e quindi «i medici del reparto dell'ospedale Pertini, non trattando il paziente in maniera adeguata, ne hanno determinato il decesso». Questa la conclusione dei periti incaricati dalla III Corte d'assise di Roma di accertare le cause della morte del 31enne geometra romano, deceduto il 21 ottobre del 2009 nel reparto giudiziario dell'ospedale Sandro Pertini a pochi giorni dal suo arresto. Per la morte di Cucchi sono imputati tre agenti penitenziari e 9 tra medici e infermieri. ● METRO

Protezione Civile

Freddo e gelo al Nord

MILANO Continua per tuta la giornata di oggi l'allerta neve e gelo sul Nord-Ovest, soprattutto sulle zone centro-occidentali della Pianura Padana. In Alto Adige raggiunti i -21 gradi. La protezione Civile ricorda che sul proprio sito sono consultabili le norme da tenere in caso di maltempo. ● METRO

In quattro anni

Ricchezza calata del 5,8%

ROMA La crisi continua a erodere la ricchezza delle famiglie: dal 2007 al 2011, è diminuita del 5,8%. Dal 2010 al 2011 il calo è stato del 3,4%, mentre nel primo semestre del 2012 ha segnato un -0,5%. Dai dati di Bankitalia emerge inoltre in aumento anche la disuguaglianza. ● METRO

Mi consenta

Elena Ugolini

STUDENTI MENO BRILLANTI

Elena Ugolini, sottosegretario al ministero dell'Istruzione

Secondo un'indagine europea, gli alunni italiani delle elementari sono peggiorati nell'apprendimento dei testi: come se lo spiega?
Non ci sono interpretazioni esaustive. È un fenomeno che va studiato. In linea di massima credo che il peggioramento nell' apprendimento dei testi derivi da una minore attenzione soprattutto da parte delle famiglie nell'esercizio della lettura. I bambini sono bombardati da mille cose, pc, videogochi, tv e il tempo per leggere un buon libro è poco.
Sono invece migliorati in matematica gli studenti delle medie, perché?
Il motivo è che da alcuni anni è stata introdotta la prova nazionale di matematica all'esame di terza media, che ha consentito un livellamento verso l'alto dell'apprendimento.
Quindi il peggioramento è colpa delle famiglie, e il miglioramento merito della scuola?
Può sembrare semplicistico, ma in effetti sì. Non ci sono state variazioni nei programmi delle elementari negli ultimi anni, tali da giustificare la "retrocessione" registrata dall'indagine europea.
Terrete conto di questa indagine per aggiornare i programmi delle elementari?
Si tratta di un discorso ancora prematuro.
● VALERIA BOBBI

Estrazioni - 13/12/2012

Naz.	74	47	37	61	43
Bari	8	66	47	62	88
Cagliari	25	21	49	75	72
Firenze	57	11	23	74	44
Genova	49	79	69	70	80
Milano	14	58	44	76	77
Napoli	89	62	4	11	66
Palermo	54	26	3	38	80
Roma	15	30	62	49	72
Torino	89	81	34	71	4
Venezia	22	3	79	69	29

10 e Lotto
3 8 11 14 15 21 22 25 26 30
47 49 54 57 58 62 66 79 81 89

SuperEnalotto
9 25 48 61 73 82
Jolly 16 Superstar 84

MONTEPREMI

Euro	1.954.541,84
Punti 6	-
JackPot	28.685.129,01
Punti 5+1	390.908,37
JackPot	-
Punti 5	41.883,04
Punti 4	373,29
Punti 3	19,72
5 stella	-
4 stella	37.329,00
3 stella	1.972,00
2 stella	100,00
1 stella	10,00
0 stella	5,00

LaPresse-L'Ego

la giornata sui mercati

FTSE Mib:	FTSE All Share:	FTSE Star:
+0,64% (15.866,29)	+0,60% (16.747,24)	+0,04% (10.622,72)

Valuta
Dollaro (1,3077) Yen (109,18) Lira sterl. (0,81005)

Notizie in breve

Antitrust

ROMA Tra il 2009 e il 2011 Telecom Italia avrebbe messo i bastoni tra le ruote agli utenti di altri operatori su rete fissa, boicottando il 15-20% delle attivazioni e 5 milioni di passaggi ad altro operatore. Lo si legge negli atti che chiudono la fase istruttoria dell'Antitrust, su denuncia di Wind e Fastweb. Telecom ha 30 giorni per difendersi ed evitare conseguenze, tra cui una multa fino al 10% del fatturato. ● METRO

Concordia

GROSSETO «È urgente un programma di lavoro puntuale per l'ultima fase della rimozione della Costa Concordia»: lo sostiene il ministro dell'Ambiente Corrado Clini in una lettera agli amministratori delegati di Costa Crociere e al capo della Protezione Civile Franco Gabrielli. Clini si dice preoccupato dei ritardi, che potrebbero far slittare a dopo l'estate, il recupero del relitto. ● METRO

Levi's
TODAY
IS THE PRESENT
QUESTO È IL MOMENTO DI FARE E RICEVERE UN REGALO. SIATE AUDACI, CASUAL, RAFFINATI, ELEGANTI, SPLENDIDI, GRATI. QUESTO MOMENTO È PERFETTO. PRENDETENE ATTO.
TODAY IS THE PRESENT. TOMORROW IS A GIFT.
SCOPRI L'INTERA COLLEZIONE NEL LEVI'S STORE PIÙ VICINO A TE O SU LEVI.COM
GO FORTH™

saturn.it

DAL 13 AL 31 DICEMBRE

PREZZI COSÌ SPECIALI. SOLO A NATALE!

469

LG

42LM3400 • TV LED 3D 42"

Risoluzione 1920x1080. Tecnologia 3D 100 Hz. All-Share DLNA. LAN Ethernet. Funzione Dual Play. 3 ingressi HDMI. Porta USB. USB Media Player per la riproduzione di file multimediali. Slot CI+ per Cam LG. **4 occhiali 3D inclusi nella confezione.**

Cod. 638269

ANDROID

199

SAMSUNG

GALAXY W I8150 • SMARTPHONE

Quadband. Display 3,7" touchscreen. GPRS. Wi-Fi. HSDPA 14,4 MBps. HSUPA 5,76 MBps. Fotocamera 5 MPixel. Memoria espandibile fino a 32 GB. Bluetooth 3.0. S.O. Android 2.3.5 Gingerbread.

Cod. 631432

NOVITÀ

ANDROID

3G + WI-FI

299

ASUS

NEXUS7C-1B008A • TABLET

Processore Nvidia Tegra® 3 Quad-Core™. Hard Disk 32 GB. Display LED 7". Risoluzione 1280x800. Formato 16:9. S.O. Android 4.1 Jelly Bean. Wi-Fi + 3G. **Disponibile anche modello Wi-Fi 32 GB a € 249.**

Cod. 650423

TORINO C.C. Il Gallery • **BEINASCO (TO)** C.C. Le Fornaci • **MILANO** Viale Certosa • **ASSAGO (MI)** C.C. Milanofiori • **VITTUONE (MI)** C.C. Il Destriero • **CARUGATE (MI)** C.C. Carosello • **VERANO BRIANZA (MB)** Via Furtanelli • **PESCHIERA BORROMEO (MI)** Galleria Borromea • **STEZZANO (BG)** C.C. Le Due Torri • **GENOVA** Via Dino Col • **MARCON (VE)** Via E. Mattei • **FIRENZE** Via di Novoli • **ROMA FIUMICINO** C.C. Leonardo • **ROMA LUNGHEZZA** C.C. RomaEst • **S.GIOVANNI TEATINO (CH)** Via Piave • **MARCIANISE (CE)** C.C. Campania • **NAPOLI** Via Arenaccia • **CATANIA** C.C. Porte di Catania

Scopri gli orari e le aperture festive dei nostri punti vendita sul sito saturn.it

SATURN

THE DIGITAL PLANET

Dal 13 al 31 dicembre 2012, fino ad esaurimento scorte e salvo errori nella pubblicazione di stampa. Le foto sono puramente rappresentative. I prezzi dei nostri prodotti sono comprensivi degli Eco-contributi RAEE.

Siamo un popolo di pendolari

Secondo il Censis sono cresciuti di un milione negli ultimi 5 anni

ROMA È boom di pendolari in Italia: in cinque anni sono diventati un milione in più. Lo rivela il Rapporto "Municipium 2012" realizzato dal Censis e dalla Rete Urbana delle Rappresentanze (Rur). Il numero delle persone che si recano giornalmente, per motivi di lavoro o di studio, in un Comune diverso da quello di residenza è cresciuto dai 13,149 milioni del 2007 (pari al 22,2% della popolazione con più di 14 anni) ai 14,195 milioni (23,4%) del 2012. Il fenomeno è più forte nei Comuni medio-piccoli (tra 10 e 50 mila abitanti) e nell'area del Nord-Est.

L'impero dell'auto

Quanto ai mezzi di mobilità, il 47,4% utilizza l'auto e il 5,2% la moto (per un totale del 52,6% che utilizza un mezzo privato), mentre il 28,3% utilizza una combinazione di mezzi di trasporto, l'intermodalità, alla quale ricorre il 40% degli studenti pendolari. Resta inevasa - rileva il Rapporto - una fortissima richiesta di parcheggi di interscambio e piste ciclabili. Ma la "migrazione", sospinta dalla crisi, va oltre: il 37,8% degli italiani che vivono in città è attratto dalla prospettiva di andare "altrove", anche all'estero. La percentuale sale al 55% nella fascia 30-44 anni e al 69% tra i giovani da 18 a 29. Intanto il 12,7% degli abitanti delle città italiane hanno già un componente della famiglia che negli ultimi 3 anni ha vissuto per più di 2 mesi all'estero.

Più in generale, secondo il Rapporto, gli italiani sono frustrati dal fatto di essere «più tecnologici, ecologici e avanzati delle città in cui vivono». Sono attenti al risparmio energetico e - seppure con un forte divario tra Nord e Sud, come tra ricchi e poveri - sono entrati a pieno nell'era digitale: la linea adsl è in due terzi delle abitazioni e il 70% dei giovani sotto i 29 anni utilizzano sempre smartphone e portatile. ● METRO

Italiani sempre più insoddisfatti delle città

CITTÀ DIGITALI

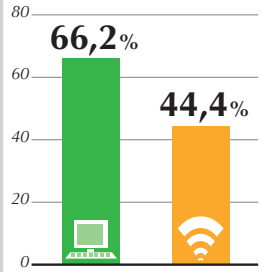

RISPARMIO ENERGETICO

32,7%
Degli intenzionati ad acquistare una casa cerca alloggi a elevate prestazioni energetiche

TRASPORTI

14.195.000
(23,4% popolazione over 14)
Si sposta ogni giorno in un Comune diverso da quello di residenza:
+0,8% rispetto al 2007

VIVIBILITÀ

18% *(+2,6% rispetto al 2008)*
È insoddisfatto della vivibilità della propria città

CAUSE
Diminuzione dei servizi
Chiusura di molti negozi

VIVIBILITÀ

23,4%
(+5,6% rispetto al 2008)
Degli under 29 giudica insufficiente il livello di vivibilità della propria città

Fonte: Censis
LaPresse-L'Ego

"Mi auguro che il prossimo governo preveda un ministero ad hoc per lo Sviluppo e la qualità urbana".
GIUSEPPE ROMA, DIRETTORE GENERALE CENSIS

L'analisi

Metropoli invivibili bocciate dai giovani

ROMA Le città italiane «non riescono a garantire ai propri abitanti adeguati standard di vivibilità» e questo fa crescere l'insoddisfazione, passata dal 15,9% del 2007 al 18,5% del 2012. Secondo il Rapporto Censis peggiorano in particolare i giudizi dei giovani: un quarto degli intervistati sotto i 29 anni (23,4%) giudica insufficiente o pessimo il livello di vivibilità delle città. L'insoddisfazione più elevata si registra nelle grandi città e al Sud.

Alla crescente attenzione ecologica, fanno poi da contraltare alcuni dati sui comportamenti quotidiani: meno della metà dei cittadini beve l'acqua di rubinetto (l'Italia è il terzo Paese al mondo per consumo pro capite di acqua in bottiglia). Il problema non è la potabilità, ma il "gusto". Il 90% dichiara di operare una "qualche forma" di raccolta differenziata dei rifiuti, ma nel 51,1% dei casi si tratta dei cassonetti in strada e il 30% degli abitanti nelle città del Sud dichiara che non esiste alcun servizio di differenziato. ● METRO

Il nuovo bando è la risposta che aspettavi per le tue esigenze di liquidità. Finlombarda, Regione Lombardia e il sistema bancario mettono a disposizione 500 milioni di euro per permettere alle imprese di pianificare il futuro con più serenità. Nessuna garanzia reale, zero commissioni e spese di istruttoria e, grazie al contributo di Regione Lombardia, il tasso di interesse è ridotto di un punto percentuale. E puoi ottenere un finanziamento pari al 50% dell'ammontare di ogni ordine. Informati subito e continua a seguirci: ogni giorno c'è una nuova iniziativa per sostenere la tua impresa, con una squadra forte e preparata e con nuove risorse per sviluppare la tua attività.
Opportunità immediate offresi su www.industria.regione.lombardia.it

RegioneLombardia
Industria, Artigianato, Edilizia e Cooperazione

pagina a cura di Stefania Divertito; stefania.divertito@metroitaly.it

Intervista

Parla con Metro il comandante Enrico Pacioni

Amianto, marinai vittime di Stato

ROMA Una lista di 120 persone. Nomi e cognomi, 66 dei quali sono persone decedute. Sono marinai, vittime del dovere. Che a bordo delle navi della nostra Marina hanno respirato amianto. E sono state prese in carico dall'amministrazione che ha inaugurato un nuovo corso, di collaborazione e di apertura. Ci parla di tutto questo Enrico Pacioni, capo ufficio stampa dello Stato maggiore della Marina.

Comandante, qualcosa nell'amministrazione si sta muovendo...

La Forza Armata è riuscita a ottenere l'equiparazione delle "vittime dell'amianto" alle "vittime del dovere". Alla luce di quanto chiarito dal Consiglio di Stato con la pronuncia n.01693/2010 3a Sezione: «Ai fini del riconoscimento della condizione di equiparato alla vittima del dovere, è necessario e sufficiente che il militare abbia contratto l'infermità in occasione o a seguito dello svolgimento della propria attività di servizio a bordo delle unità navali nei quali era documentabilmente presente amianto.

E questo in cosa si traduce?

Viene garantito al personale che ha contratto patologie asbesto-correlate e alle famiglie adeguati indennizzi oltre a una pensione vitalizia e ad altri benefici non economici (assistenza psicologica a carico dello Stato, esenzione sanitarie, i figli, eccetera). In aggiunta, su tutto il territorio nazionale sono stati attivati nuclei di personale che sostengono le famiglie nello svolgimento delle pratiche burocratiche necessarie ad ottenere questi benefici.

Quanti casi vi risultano?

Sono state presentate 516 istanze da quando abbiamo avviato queste pratiche: 362 militari, di cui 111 con esito positivo e 22 rigettate; 154 civili, di cui 9 concluse con esito positivo e 50 rigettate. A noi risultano 52 decessi tra il personale militare e 14 tra il personale civile.

Ci giunge notizia di numerose navi in esercizio o ferme in disarmo che contengono ancora amianto: è possibile ipotizzare una bonifica totale?

Dopo la legge per la messa al bando sono state emanate disposizioni per le bonifiche. Abbiamo mappato l'amianto presente, pianificato bonifiche, effettuato campagne di monitoraggio. I materiali contenenti amianto sono stati messi in sicurezza secondo le prescrizioni di legge. Le attività di bonifica proseguono secondo una programmazione effettuata sulla base delle disponibilità finanziarie. Ma il piano è tuttora nel pieno della sua fase esecutiva. A oggi sono stati spesi 31,5 milioni di euro che hanno permesso di rimuovere l'amianto completamente sul 29% e parzialmente sul 54% delle 148 navi contaminate. Ma se il minerale è ancora presente, è incapsulato e reso innocuo. Sulle navi in dismissione il nostro impegno è garantire l'assenza di situazioni di pericolo.

● STEFANIA DIVERTITO

"Aiutiamo in vario modo le vittime: esenzioni, diritto all'assunzione obbligatoria con precedenza su ogni altra categoria protetta, del coniuge superstite e dei figli o fratelli conviventi a carico".

▶ Comandante Enrico Pacioni.

"Sono stati spesi 31,5 milioni di euro per rimuovere l'amianto completamente sul 29% e parzialmente sul 54% delle 148 navi contaminate. La Marina è vicina ai suoi uomini e non tace".

66
le vittime dell'amianto secondo la Marina. Si tratta di personale civile e militare.

L'inchiesta e il processo

▶ **Roma** La Marina risponde all'inchiesta di Metro della settimana scorsa con la quale abbiamo raccontato di navi militari ferme in porto (come la Chimera, ad Augusta e non a Gela, come erroneamente riportato), ancora con amianto e di un documento del 1969 che racconta di una consapevolezza, allora, della Marina, rispetto al problema amianto. Quel documento fa parte di un fascicolo consegnato dall'Osservatorio amianto alla procura di Padova dove sta per partire un nuovo processo, proprio per decine di marinai morti per amianto.

Caccia in volo

Cina-Giappone, è tensione per un'invasione aerea

GIAPPONE L'aviazione di Tokyo ha fatto alzare in volo i propri caccia in seguito a un'intrusione cinese nello spazio aereo conteso tra i due Paesi. Gli F-15 sono decollati dopo che un velivolo cinese era stato intercettato dai radar mentre sorvolava le isole Senkaku, che Pechino chiama invece Diaoyus, poco dopo le 11 del mattino. La tensione era aumentata: per 15 volte in tre mesi imbarcazioni cinesi erano entrate nelle acque giapponesi. ● AGI

102 morti in 24 ore

Siria, giornata di orrore Russia: Assad traballa

SIRIA Mosca ammette che Assad sta perdendo il controllo della situazione e che i ribelli potrebbero rovesciare il regime. È la prima ammissione della Russia in tal senso. Ed è di almeno 102 morti il bilancio di una nuova giornata di attacchi, violenze e combattimenti. Sedici persone sono rimaste uccise e 23 ferite in seguito all'esplosione di un'autobomba nel sobborgo di Qatana, a sud ovest di Damasco. Tra le vittime vi sono sette bambini. ● METRO

Miliardario in fuga Il caso McAfee

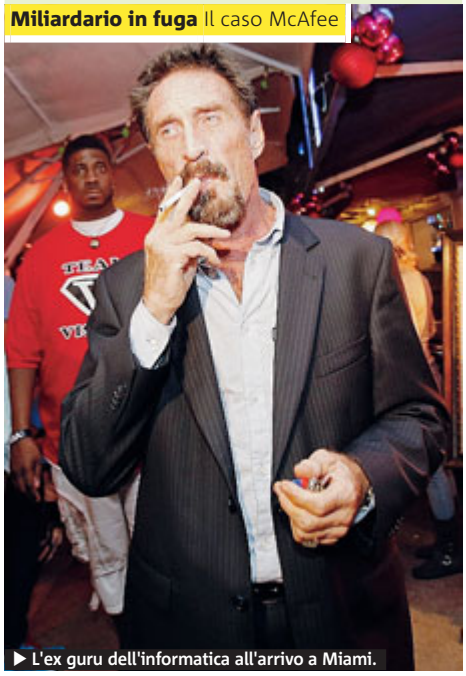

▶ L'ex guru dell'informatica all'arrivo a Miami.

Dal Guatemala a Miami

AP

John McAfee, ex guru della sicurezza informatica e indagato per l'omicidio del suo vicino in Belize è atterrato a Miami dopo essere stato espulso dal Guatemala, dove era in stato di fermo per ingresso illegale nella nazione. Arrivato in Florida, dopo un interrogatorio è andato in taxi verso un hotel. Un post pubblicato sul suo blog (ma cancellato in seguito) indicava la sua esatta ubicazione. ● METRO

Il commento

ANDREA BALLABIO
DIRETTORE DELL'ISTITUTO TELETHON DI GENETICA E MEDICINA

I soldi a Telethon? Ben spesi E la mia storia spiega perchè

"In questi giorni TV, radio e giornali invitano all'unisono gli italiani a sostenere Telethon e la ricerca sulle malattie genetiche. Da direttore dell'Istituto Telethon di Napoli, il Tigem, mi sento di fare a mia volta un appello. Partendo proprio dalla mia storia. Sono passati quasi vent'anni da quel lontano 1994, quando ho ricevuto una telefonata da Susanna Agnelli che mi invitava a tornare in Italia per dirigere un nuovo centro dedicato a studiare le basi delle malattie genetiche rare. In quegli anni mi trovavo negli Stati Uniti, a Houston, in uno dei migliori centri di ricerca nel mondo.

La possibilità di creare dal nulla un centro di ricerca di eccellenza in Italia mi sembrava un'utopia, un sogno bellissimo ma molto difficile nel nostro Paese, ma ho dato fiducia a Telethon. Oggi posso affermare, senza falsa modestia, che il Tigem di Napoli è diventato uno dei migliori centri al mondo di ricerca biologica applicata alla medicina. Tutto grazie al supporto dei cittadini e al lavoro dei ricercatori. La nostra attività è focalizzata su due aspetti: lo studio dei meccanismi che stanno alla base delle malattie genetiche (abbiamo identificato 26 geni-malattia) e lo sviluppo di nuovi approcci terapeutici. Un esempio di applicazione delle nostre scoperte è stata la prima sperimentazione al mondo della terapia genica per una forma di cecità ereditaria, che ha dato importanti risultati anche su 5 pazienti italiani.

Infine grazie a Telethon in tutti questi anni abbiamo dato la possibilità a centinaia di giovani talenti di mettere in pratica la loro passione per la ricerca scentifica.

Per questo do la mia parola sul fatto che le donazioni a Telethon sono ben spese: basta un semplice sms da due euro al 45507".

lettere@metroitaly.it

Sabato 15 e Domenica 16 Dicembre

(11:00 - 18:00)

Entra nella filiale **EXTRA banca**

É semplice!

E ritira gli **EXTRA regali**

- Iscriviti alla newsletter **EXTRABANCA** ed avrai diritto ad UN MESE **GRATIS** per un nuovo abbonamento **INFOSTRADA**

- Se apri un conto ed accrediti lo stipendio ricevi subito in **REGALO** UNO **SMARTPHONE** E UN **MESE GRATIS** **+MODEM GRATIS** PER UN NUOVO ABBONAMENTO **INFOSTRADA**

Via G. Pergolesi, 2 Milano
M1- M2 Loreto

C.so G. Garibaldi, 28 Brescia

800.68.20.22

www.extrabanca.com

Non perdere l'occasione!

EXTRABANCA
we bridge your dreams

INFOSTRADA by WIND

Operazione a premi valida il 15 e 16 dicembre 2012. Montepremi stimato € 5.000 + iva. Regolamento presso le filiali.

Pagine a cura di Andrea Sparaciari; milano@metroitaly.it

& milano

Primarie

Urne aperte solo domani

REGIONE Di Stefano, Kustermann, Ambrosoli. Uno dei tre sarà il candidato del centro sinistra alla Regione. Le primarie si terranno domani dalle 8 alle 20. Posso partecipare tutti i residenti in Lombardia che abbiano compiuto i 16 anni e gli stranieri con permesso di soggiorno. Per votare servono un documento d'identità e tessera elettorale. Info: www.pattocivicolombardia.it. METRO

"Trenord rimborsi tutti i pendolari"

Per l'assessore Gilardoni la società deve pagare le class action La normalità? "Non so quando tornerà"

Andrea Gilardoni, docente universitario, e neo assessore regionale alla Mobilità, si è beccato" una bella gata da pelare...

Enorme… Ormai è chiaro che si tratta di un gravissimo errore gestionale, quando si introduce un software bisogna usare mille precauzioni. C'è stata troppa fretta.

Com'è stato possibile un salto così nel buio? E qualcuno pagherà per questo errore?

È ciò che stiamo tentando di capire con un'indagine interna che farà anche luce sulle responsabilità. Purtroppo, essendo attualmente l'azienda senza vertice (l'ex ad Giuseppe Biesuz è agli arresti domiciliari) non abbiamo un interlocutore al quale chiedere.

Ha già pensato al successore di Biesuz?

Sì, ma non posso dirle il nome, lo brucerei. Sicuramente arriverà a giorni.

Quando si tornerà alla normalità?

Non posso dare date certe. Già oggi (ieri, ndr) mi sembra che sia andata meglio!

In realtà il 100% dei treni era in ritardo...

In questa situazione straordinaria, il 73% dei convogli sotto i 7 minuti è un gran passo avanti. Probabilmente torneremo a utilizzare il vecchio software per i turni.

Quindi neanche la data del 23 dicembre è quella giusta?

Non è una situazione che si risolve in un momento! Lunedì o martedì avremo le idee più chiare. In più ci si è messa anche la neve.

Chi pagherà le class action contro Trenord?

Sicuramente l'azienda, in questa situazione la Regione è parte lesa e chiederà i danni secondo il contratto di servizio. Concordo che i pendolari debbano essere rimborsati, alcuni hanno proposto un mese di abbonamento gratis, forse un mese è troppo, però la giusta direzione.

Cosa dice ai macchinisti che domenica sciopereranno?

Chiedo a tutti i dipendenti di collaborare, anche a quella minoranza che ha assunto un atteggiamento un po' passivo.

ANDREA SPARACIARI

Com'è andata

- **Il 100% dei treni** ieri ha subito ritardi. Alle ore 18.30 avevano circolato 1.495 treni, di questi, fa sapere Trenord, il 73% è arrivato con ritardi contenuti entro 7 minuti.
- **Il 24% ha avuto ritardi** di 15 minuti. La restante parte (3%, pari a 45 treni) ha avuto ritardi superiori.
- **Per la società** "afflusso e deflusso dei pendolari è stato regolare.

Firme false

Rinviato a giudizio Podestà

FOTOGRAMMA

Guido Podestà.

GIUSTIZIA Rinviato a giudizio ieri per falso ideologico il presidente della Provincia Guido Podestà nell'ambito del procedimento sulle 926 firme false a sostegno del listino Formigoni e della lista "Per la Lombardia" nel 2005. Il processo comincerà il 4 marzo. «Ribadisco la mia totale estraneità ai fatti, certo che vi sarà modo di dimostrare la verità durante il dibattimento processuale», ha commentato Podestà. Con lui andranno a giudizio anche i consiglieri provinciali Turci, Calzavara, Mardegan e Martino. Altri quattro imputati, invece, hanno chiesto il patteggiamento, tra questi anche Clotilde Strada, ex segretaria di Nicole Minetti. METRO

Allarme neve, taxi liberi

CITTÀ L'allarme neve è scattata alle 20 di ieri e finirà alle 12 di oggi. Previsti massimo 10 centimetri, tuttavia Amsa ha messo in allarme 235 automezzi, 364 spalatori e 285 addetti alle aree sensibili. Intanto dall'assessore Maran (foto) è arrivato l'invito a non usare l'auto e ha autorizzato i taxi a svolgere il servizio con turno libero per tutte le corse che hanno origine in città. La disposizione sarà valida fino alla mezzanotte di oggi, a meno di peggioramento delle condizioni atmosferiche. Al contrario, qualora non si verificassero nevicate, il provvedimento è da considerarsi revocato. METRO

ORA O MAI PIÙ

I PREZZI PIÙ BASSI PER I TUOI REGALI DI NATALE
SOLO VENERDÌ 14, SABATO 15 E DOMENICA 16 DICEMBRE

MEDIACOM
TABLET MP720I
- Sistema operativo Android 4.0 Ice Cream Sandwich
- Display 7" Multi Touch 800x480 pixel
- Processore Cortex A9 da 1 GHz
- RAM 1 GB
- Webcam
- MicroSD; Mini Usb; Mini HDMI

69

LG
TV PLASMA 42PA4000
- Contrasto 3.000.000:1
- 2 HDMI, ingresso Usb, ingresso slot per Cam CI+
- Digitale terrestre in HD (canali free)

299,00
TAN FISSO 0% - TAEG 0%
29,90€ al mese per 10 rate
Importo tot. credito e totale dovuto 299€.
Costi accessori azzerati.

+ GRATIS 2 ANNI DI AGGIORNAMENTI MAPPA*

99

TOMTOM
NAVIGATORE SATELLITARE XXL
- Tecnologia IQ Routes
- Database Autovelox preinstallati
- Riproduzione vocale dei nomi delle vie
- Mappa Europa 23 Paesi precaricata

*crea il tuo account MyTomTom su www.tomtom.com e inserisci il codice promozionale che trovi nella confezione

LG
Smartphone
OPTIMUS L9
- Processore Dual Core 1 GHz
- Display Touchscreen 4.7"
- Fotocamera 5 Megapixel
- Memoria 4 GB
- WiFi, GPS, NFC

249,00
TAN FISSO 0% - TAEG 0%
24,90€ al mese per 10 rate
Importo tot. credito e totale dovuto 249€.
Costi accessori azzerati.

Nikon
FOTOCAMERA DIGITALE REFLEX D30001855VR
- Sensore CCD da 10.2 Megapixel
- Display LCD 3"
- Iso 100-1600
- Sistema Autofocus a 11 punti
- AF-S DX NIKKOR 18-55 mm f/3.5-5.6G con sistema di stabilizzazione VR

299,00
TAN FISSO 0% - TAEG 0%
29,90€ al mese per 10 rate
Importo tot. credito e totale dovuto 299€.
Costi accessori azzerati.

69,90

BIALETTI
MACCHINA ELETTRICA PER CAFFè E CAPPUCCINO MOKONA
- Funziona con capsule, cialde e caffè macinato
- Manopola erogazione vapore

TASSO ZERO, TAN 0% TAEG 0%

COSTI ACCESSORI AZZERATI - PAGHI IN 10 RATE MENSILI - IMPORTO MINIMO FINANZIABILE 199€ SU TUTTI GLI ACQUISTI

Valido su tutti gli acquisti: Finanziamento Tasso Zero (TAN 0% TAEG 0%) in 10 mesi - prima rata a 30 giorni - importo finanziabile da €199 a €5.000. Esempio: €700 in 10 rate da €70 - TAN fisso 0% TAEG 0% - importo totale del credito €700. Il TAEG rappresenta il costo totale del credito espresso in percentuale annua e non include alcun costo a carico del cliente - importo totale dovuto €700. Offerta valida dal 10/12/2012 al 24/12/2012. Messaggio pubblicitario con finalità promozionale. Per le informazioni precontrattuali richiedere sul punto vendita il documento "Informazioni europee di base sul credito ai consumatori" (SECCI) e copia del testo contrattuale. Salvo approvazione Agos Ducato. MARCOPOLO EXPERT opera quale intermediario del credito NON in esclusiva.

MARCO POLO expert

CERCA I NOSTRI PUNTI VENDITA SU WWW.MARCOPOLOSHOP.IT

Offerta valida solo venerdì 14, sabato 15 e domenica 16 dicembre 2012, salvo esaurimento scorte e solo nei punti vendita aderenti all'iniziativa. Tutti i prezzi sono IVA inclusa. Salvo errori e/o omissioni. Marcopolo Expert declina ogni responsabilità per le eventuali variazioni apportate dalle case produttrici. I prezzi e le caratteristiche possono variare senza preavviso anche a causa di errori tipografici e/o di missioni. La foto dei prodotti sono a titolo puramente illustrativo. Tutti i prezzi sono comprensivi dell'Eco contributo RAEE.

Ammazzò la rivale A lei 14 anni

La ventinovenne aveva ucciso la moglie del suo amante nel 2011

GIUSTIZIA Quattordici anni di reclusione. Questa la condanna che il gup Alessandra Clemente ha inflitto ieri a V. O., la 29enne specializzanda in neurochirurgia arrestata nel novembre 2011 per aver ucciso a coltellate la moglie di un collega con cui aveva una relazione. Il magistrato, da quanto si è saputo, ha ritenuto che a prevalere debbano essere le attenuanti generiche e ha valutato positivamente il fatto che l'imputata abbia risarcito marito e figlia della vittima sulle aggravanti.

Il pm Francesca Celle aveva invece chiesto una pena di 30 anni di reclusione. L'omicidio di Patrizia Reguzzelli, 58 anni, è avvenuto in un parcheggio a Pioltello. Le due rivali in amore si erano date appuntamento per chiarire la situazione, ma durante l'incontro era scoppiata una lite culminata con l'accoltellamento della vittima trascinata per alcuni metri sull'asfalto f e lasciata lì a morire.

La 29enne, che da oltre anno è in carcere a San Vittore, al termine dell'udienza è uscita in lacrime dall'aula. ● METRO

Intossicati

Otto marocchini tra cui un neonato di due mesi sono state intossicate dal monossido di carbonio l'altra notte a Corsico, in un appartamento di via IV novembre.

- **La causa** potrebbe essere stata una caldaia malfunzionante.
- **Gli intossicati** sono stati ricoverati in vari ospedali.

Riqualificazione entro il 2015

▶ L'ex convitto com'è ora (sopra) e come diventerà. METRO

Il parco Trotter rinasce

Costerà 11 milioni di euro la riqualificazione dell'ex Convitto del parco Trotter, primo passo di un ampio progetto di recupero di tutta l'area. L'ex Convitto diventerà la nuova sede della scuola media, liberando i 1.844 metri quadri dei padiglioni che saranno messi a disposizione della città come luoghi di aggregazione per i giovani. terminata l afase progettuale e la gara di appalto, i lavori partiranno nell'estate 2014 per terminare entro la fine 2015. ● METRO

Segregata e stuprata per tre giorni, fugge

CITTÀ Una ragazza di 20 anni di origine marocchina è stata ricoverata ieri sera al Centro soccorso violenze sessuali della clinica Mangiagalli dopo essere stata soccorsa in via Cipriano Facchinetti (in zona Forlanini) da una Volante chiamata da un passante al quale la ragazza, sotto choc, aveva raccontato di essere riuscita a fuggire dall'auto del suo aguzzino che l'aveva segregata e violentata per tre giorni in un'abitazione. Secondo il racconto della giovane, l'auto si sarebbe fermata a un semaforo rosso e lei con un gesto fulmineo avrebbe aperto la portiera fuggendo in strada. Il suo stupratore, dopo averla vista scappare e chiedere aiuto sarebbe fuggito a forte velocità. ● METRO

Notizie in breve

Urla in chiesa

CITTÀ «Il diavolo vi prenderà, la fine è vicina»: urlando queste frasi un albanese di 33 anni ha fatto irruzione in una chiesa in via San Raffaele interrompendo la funzione che si stava svolgendo. I carabinieri, dopo essere stati aggrediti l'hanno arrestato per resistenza e danneggiamento. ● METRO

Libri a Natale

INCONTRI Il Villaggio delle Meraviglie, fino al 31 dicembre nei giardini Indro Montanelli di Porta Venezia, ospita all'interno della Biblioteca di Natale, domenica alle 16,30, la presentazione del libro "Tante coccole" di Fulvia Degli Innocenti (www.villaggiodellemeraviglie.com). ● METRO

Emis Killa

INCONTRI È un idolo per migliaia di ragazzi, un rapper esploso come un a bomba. È Emis Killa che oggi dalle 16,30 alle 18,30 sarò nel Vodafone Store di San Babila per incontrare i fan. ● METRO

NUOVA RENAULT CLIO.
DA SEMPRE, **LA PASSIONE** HA UN COLORE. DA OGGI, **HA ANCHE UNA FORMA.**

DA 199 €* AL MESE

www.renault.it

RENAULT QUALITY MADE

NUOVA RENAULT CLIO.

LA PRIMA VOLTA CHE LA VEDI NON LA SCORDI PIÙ.

- Nuovi motori Energy TCe 90CV e Energy dCi 90CV
- 100% personalizzabile
- Touch screen multimedia con navigatore

RENAULT

TAN 6,99%
TAEG 9,24%

*Esempio di finanziamento Renault su Nuova Clio Wave 1.2 75CV 5p: anticipo € 1.150, importo totale del credito € 9.800; 36 rate da € 199,11 comprensive, in caso di adesione, di Finanziamento Protetto e Pack Service a € 349 che comprende 2 anni di Assicurazione Furto & Incendio. Importo totale dovuto dal consumatore € 12.298; TAN 6,99% (tasso fisso); TAEG 9,24%; Valore Futuro Garantito € 5.130 (rata finale); spese istruttoria pratica € 300 + imposta di bollo a misura di legge; spese di gestione pratica e incasso mensili € 3. Salvo approvazione FINRENAULT. Informazioni europee di base sul credito ai consumatori disponibili presso i punti vendita della Rete Renault convenzionati FINRENAULT e sul sito www.finren.it; messaggio pubblicitario con finalità promozionale. È una nostra offerta valida fino al 31/12/2012. L'offerta è valida in caso di ritiro di un usato con immatricolazione antecedente al 31/12/2002 o di rottamazione e di proprietà del cliente da almeno 6 mesi. Foto non rappresentativa del prodotto.

Emissioni CO_2: 127 g/km. Consumi ciclo misto: 5,5 l/100 km. Emissioni e consumi omologati.

Renault consiglia GPL

TI ASPETTIAMO SABATO 15 E DOMENICA 16.

CONCESSIONARIA RENAULT CESATI TINO
VIA UGO LA MALFA, 2 - CERNUSCO SUL NAVIGLIO (MI)

CONCESSIONARIA RENAULT PECHINI
VIA NINO BIXIO, 1 - BUCCINASCO (MI)
VIA DELLA PACE, 22 - SAN GIULIANO MILANESE (MI)
WWW.PECHINI.IT

CONCESSIONARIA RENAULT SUPERAUTO
VIA I° MAGGIO, 79 - MAGENTA (MI)
VIA DANTE ALIGHIERI, 132 - ABBIATEGRASSO (MI)

lineadiretta
www.atm.it
lineadiretta@atm.it
Venerdì 14 dicembre 2012
ATM
A cura di ATM

Il biglietto speciale di Natale: giornaliero a 3,50 euro

Per facilitare chi si muoverà nel periodo di Natale per tutta la giornata con metro, bus e tram, **dal 13 dicembre al 1 gennaio inclusi** è disponibile presso i distributori automatici, gli ATMPoint, le rivendite autorizzate e - se si dispone di tessera RicaricaMi- anche ai 500 parcometri un biglietto giornaliero urbano a prezzo scontato.

Il ticket speciale di Natale, agevolazione deliberata dal Comune di Milano, **è in vendita al prezzo di 3,50 euro anziché 4,50 euro e permette di viaggiare sulla rete urbana di ATM, inclusi i tratti urbani gestiti da Trenord e i passanti ferroviari, per 24 ore dopo la convalida.**

Attenzione: il biglietto speciale può essere utilizzato soltanto tra il 13 dicembre e il 1 gennaio. Se viene comprato ma non utilizzato entro questo periodo non sarà più valido e non potrà essere rimborsato.

Ricordiamo che nei giorni festivi le rivendite potrebbero essere chiuse; si suggerisce di premunirsi dei biglietti, fare riferimento ai distributori automatici nelle stazioni delle linee metropolitane o scegliere la comodità della tessera ricaricabile RicaricaMi.

Pagina telematica LineaDiretta a cura di ATM S.p.A. – Anno I – Reg. Trib. Milano n. 193 del 13/4/2012 Direttore responsabile: Bruno Rota - Redazione: Foro Buonaparte, 61- 20121 Milano

LloydsFarmacia

La salute ha una nuova casa.

Questo Natale, regalati bellezza: scopri le offerte Lloyds Farmacia.

OFFERTA speciale

HINO
Natural skin care

Rejuvenation cream, crema antietà viso e collo
€39,90 ~~€54,00~~

Gentle cream, crema viso pelli sensibili
€24,90 ~~€30,00~~

15 dicembre
Festeggiamo insieme

SCONTO 30%

EUCERIN EVEN BRIGHTER
Trattamento uniformante viso contro le macchie cutanee

Crema notte o giorno
€21,00 ~~€30,00~~

SCONTO 40%

EUCERIN
Crema per pelli sensibili

Ph 5.75 ml
€9,60 ~~€16,00~~

SCONTO 30%

LIERAC LUMINESCENZE
Riduce le imperfezioni della pelle

Crema viso illuminante
€38,50 ~~€55,00~~

Lloyds Farmacia - Via Giorgio Washington, 74. Ore 11:00.

Ci trovate anche a Bologna, Piacenza e prossimamente a Cremona, Prato e Vicenza.

Stare bene insieme.

Pagina a cura di Andrea Sparaciari e Patrizia pertuso; spettacoli@metroitaly.it

2 life

Dan Attias, l'uomo che cambiò la tv

METRO

▶ Il regista, che ha firmato serie storiche come "Lost", "Miami Vice", "I Soprano" e "The Walking Dead".

TV Dan Attias ha 62 anni ed è il regista che ha segnato la storia delle serie tv. Da "Miami Vice" a "Melrose Place", da "Buffy" a "Lost", da "Six Feet Under" a "True Blood", da "The Wire" a "I Soprano", da "The Walking Dead" a "Smash": il suo curriculum è da premio Oscar. Una delle esperienze più importanti è stata "House" (di cui sono appena usciti in home video l'ottava stagione e il cofanetto completo di tutte le stagioni) di cui ha diretto vari episodi.

Nelle serie tv gli sceneggiatori hanno il potere, al cinema sono i registi a dirigere le operazioni. Cosa significa essere registi in tv?

Significa raccontare una storia con un tempo a disposizione molto più lungo. Sono i dettagli che contano.

Non si rischia di essere poco creativi?

Non ho mai voluto essere un autore. Amo la collaborazione e lavorare con J.J. Abrams in "Lost", per esempio, è stata una bellissima esperienza. La creatività nasce dal gruppo ma alla fine sono io che devo tradurre la storia in immagini.

Lei ha diretto "Beverly Hills 90210" agli inizi dei '90 e oggi "Homeland": cos'è cambiato in 20 anni?

Quando ho diretto "I Soprano" per l'HBO mi sono reso conto che qualcosa era successo. Infatti sulla tv via cavo si potevano raccontare storie nuove, meno commerciali. Non si guardava l'audience ma il prodotto.

Ha diretto molti episodi di "House". Com'è lavorare con Hugh Laurie?

Uno spasso. È un grande professionista con una grande ironia. E poi è un vero gentleman. Ce ne fossero di attori così...

● MATTIA NICOLETTI

Sanremo, la sorpresa è Chiara di X Factor

▶ Chiara a XFactor.

METRO

MUSICA La novità, nella lista dei 14 che prenderanno parte al Festival di Sanremo (in calendario dal 12 al 16 febbraio, elezioni permetendo) è la presenza della vincitrice di X Factor Chiara Galiazzo. Sorpresona. Anche se Fazio poche ore prima di dare la lista al tg, aveva twittato: «Vedrete nessun pregiudizio verso i talent. Anzi: è il pop di oggi». Detto, fatto. Si sta quindi trasformando in favola l'avventura della giovane padovana, sconosciuta al mondo fino a tre mesi fa.

I 14 artisti porteranno in gara due canzoni a testa e sono: Almamegretta con "Mamma non lo sa" e "Onda che vai"; Annalisa con "Non so ballare" e "Scintille"; Chiara con "L'esperienza dell'amore" e "Il futuro che sarà"; Daniele Silvestri con "A bocca chiusa" e "Il bisogno di te"; Elio e le Storie tese con "Danna forever" e "La canzone mononota", Malika Ayane con "Niente" e "E se poi". E ancora: Marco Mengoni con "Bellissimo" e "L'Esenziale"; Maria Nazionale con "Quando non parlo" e "È colpa mia"; Marta Sui tubi con "Dispari" e "Vorrei"; Max Gazzè con "Sono casa" e "I tuoi maledettissimi impegni", Modà con "Come l'acqua dentro il mare" e "Se si potesse non morire"; Raphael Gualazzi con "Sai (ci basta un sogno)" e "Senza ritegno"; Simona Molinari con "Dr. Jekyll and Mr. Hide" con Peter Cincotti, e "La felicità"; e infine Simone Cristicchi con "Mi manchi" e "La prima volta". «Il problema è sempre lo stesso: solo 14 posti e molto rammarico per quelli a cui abbiamo dovuto rinunciare - ha detto Fazio - vorrei trovare il modo anche di coinvolgere altri nomi che hanno fatto grande la storia del Festival». E l'apertura agli "ospiti" è servita. ● METRO

"Divorzio" fiscale

Depardieu lascia Parigi

▶ Gerard Depardieu-

METRO

GOSSIP Gerard Depardieu "divorzia" dalla Francia. Dopo aver trasferito la residenza in Belgio per sfuggire al fisco, ha messo in vendita il suo palazzetto a Saint-Germain per 50 milioni di euro. METRO

Sfoglia il volantino on line

Juice iDea

I migliori accessori per il mondo Apple

Acquista un portatile entro il 29 Dicembre
e approfitta del finanziamento in

12 mesi a TASSO ZERO[1]
Tan Fisso 0% Taeg 0%

OnBeat Micro[2] per iPhone 5
~~€ 99,90~~
€ 89,00

Sconto € 50,00 su tutti gli iPad 3Gen.[3]

I tuoi esperti Apple più vicini.
www.cegroup.it - www.macatwork.it

CEGROUP @Work Premium Reseller

T 02 33603122 | shopmilano@cegroup.it | Piazza Firenze 4, Milano
T 02 92871124 | shopgottardo@cegroup.it | C.so San Gottardo 5, Milano
T 02 40042453 | milanocentro@macatwork.net | C.so XXII Marzo 8, Milano
T 039 328447 | shopmonza@cegroup.it | Via V. Emanuele II 21, Monza
T 0341 1840433 | shoplecco@cegroup.it | Centro Comm. Meridiana, Lecco
T 0332 1765178 | shopvarese@cegroup.it | Via Morosini 3/7, Varese
T 0321 030122 | shopnovara@cegroup.it | Via Bianchini 10, Novara

[1]**Finanziamento Tasso Zero (TAN 0% TAEG 0%) in 12 mesi** Prima rata a 30 giorni - importo finanziabile da € 1.000,00 a € 5.200,00. Esempio: € 1.000,00 in 12 rate da € 83,33 - TAN fisso 0% TAEG 0% Importo totale del credito € 1.000,00. Il TAEG rappresenta il costo totale del credito espresso in percentuale annua e non include alcun costo a carico del cliente - importo totale dovuto € 1.000,00. Offerta valida dal 05/11/2012 al 29/12/2012. Messaggio pubblicitario con finalità promozionale. Per le informazioni precontrattuali richiedere sul punto vendita il documento "Informazioni europee di base sul credito ai consumatori" (SECCI) e copia del testo contrattuale. Salvo approvazione Agos Ducato. CE Group ed @Work operano quali intermediari del credito NON in esclusiva.
[2] Offerta valida dal 15/12/12 al 24/12/2012 (50 pezzi disponibili). [3] Offerta valida su tutti i modelli di iPad di terza generazione fino ad esaurimento scorte presentando questa pubblicità.

metronews.it

UNITEDSTORE.COM...IL NUOVO SITO DI ACQUISTI ON-LINE CON OFFERTE SEMPRE NUOVE E SCONTI FINO AL 90% SU HI-TECH TELEFONIA, SERVIZI, RISTORANTI, BENESSERE, VIAGGI, MODA, ACCESSORI, CASA. QUALITA' SICURA, RISPARMIO GARANTITO. *SODDISFATTI O RIMBORSATI.*

ISCRIVITI SUBITO E NON PERDERE LE GRANDI OCCASIONI DI NATALE

unitedstore.com CLICK & PICK

Ecco il primo docu-horror ecologico

Il premio Oscar Barry Levinson, regista di Rain Man, ha girato il Paranormal Activity dei film ambientalisti. Una sorta di docu-fiction di denuncia che fa molta paura

▶ "Non farò più il bagno nella baia": fermo immagine di una paziente attaccata dai parassiti.

Il 4 luglio 2009, alcuni mostriciattoli di piccole dimensioni saltano fuori dalla baia di Chesapeake, dalle parti di Washington D.C., e uccidono persone innocenti, lasciandole peste, insanguinate e infette. Una storia vera? No, ma il film "The Bay" finge di esserlo, girato come è in stile documentario, tipo The Blair Witch Project e Paranormal Activity. Nascosto al suo interno c'è un messaggio ecologico: le nostre acque sono avvelenate e urge fare qualcosa presto.

Il premio Oscar Barry Levinson ha girato questa pellicola, spingendoci a chiederci: un film che assomiglia un po' un documentario, sembra una scelta strana per un regista che ha vinto un Oscar. Che cosa l'ha spinta a fare una cosa simile?

Sì, insomma, non avrei mai pensato di fare un film come questo. Gente del Maryland era venuta a chiedermi di girare un documentario sulla Baia di Chesapeake, perché è per il 40 per cento priva di vita. Ho fatto qualche ricerca e scoperto che la PBS aveva prodotto un documentario bellissimo, ma che alla fine non c'erano state vere reazioni, nessuno era stato spinto a fare qualcosa per il più grande estuario degli Stati Uniti, ucciso per il 40 per cento da una zuppa di liquami tossici. Così mi è venuto in mente che se avessi preso i fatti e li avessi inseriti in una trama di fantasia, creando anche dei personaggi, magari quei fatti sarebbero diventati più spaventosi.

Quindi questo film è l'equivalente del ficcare di nascosto una medicina nel budino di qualcuno?

L'informazione è vitale rispetto alla trama. Si viene a creare un tutt'uno, un tessuto connettivo. E penso che le informazioni siano un arricchimento della trama, perché ne accrescono la credibilità.

Quali sono gli elementi del film che derivano dai fatti?

Prendiamo per esempio l'acqua potabile. Sappiamo che i sistemi di filtrazione negli Stati Uniti sono essenzialmente valutati in categoria D. Sono nella fascia inferiore dello standard, ma ancora dentro. E noi sappiamo che l'acqua che beviamo è di qualità D. Eppure continuiamo a dire che va abbastanza bene.

Che ci racconta sui mostri del film?

In realtà sono degli isopodi, ed esistono davvero. Attualmente non ci sono, nella Baia di Chesapeake, ma nell'Atlantico sì. Infatti la scena in cui l'oceanografo ne solleva uno davanti alla telecamera e dice "Questo è un pidocchio di mare", non è un'immagine generata al computer. Stavamo girando nel South Carolina e c'era un pesce affetto da quel parassita. Disponevamo di un sacco di materiale basato sulla realtà, e penso che questo faccia aumentare lo spavento degli spettatori.

Ora si sta facendo qualcosa per migliorare le condizioni della Chesapeake Bay?

Dicono che stanno facendo qualcosa. Il danno potrebbe essere riparato mettendo in campo grandi forze. Adesso si stanno muovendo, quindi non posso dire che non stiano facendo un bel nulla. Però non stanno facendo quello che sarebbe necessario fare. Dovremmo agire in modalità "emergenza". E intendo dire che sarebbe tutto fattibile. Puoi mettere a posto le cose. Si tratta solo di avere la volontà, o non averla.

Dove si vede

"The Bay"(2012) verrà distribuito in Italia ad aprile, come annunciato dalle giornate professionali di cinema di Sorrento ai primi di dicembre.

- Regista, Barry Levinson, sceneggiatura, Michael Wallach, interpreti Kristen Connolly, Jane McNeill e Christopher Denham
- Per ora si può scaricare da iTunes.
- Informazionisi possono trovare sul sito www.thebay-movie.com

NED EHRBAR
LETTERE@METROITALY.IT

1500m² di esposizione nel cuore di Milano

ARREDAMENTI
FABBRICA DIVANI E MOBILI

Via Valassina 24 - Tel. 02/69900948 - APERTI DOMENICA POMERIGGIO

Rivenditori autorizzati

PROSEGUE IL VERO TASSO ZERO

su tutte le cucine Stosa e di nostra produzione
ai prezzi più bassi d'Italia.

Perchè scegliere noi?
-Assistenza in 24h
-Consegna in 48h
-Pagamenti rateali
-Preventivi gratuiti
Chiedete ai nostri clienti, nessuna lamentela.

Mese del divano

Cucina FAST
come da foto, vari colori
Completa di elettrodomestici
€790

MAI VISTO UN PREZZO COSÌ!!!

Divano ESTASI
divani 3+2 posti
in tessuto
disponibile in
vari colori
€299

MAI VISTO UN PREZZO COSÌ!!!

Divano letto GIOVE
3 posti
rete elettrosaldata,
materasso a molle
disponibile in vari colori
€490

DALLA FABBRICA DIRETTAMENTE

E inoltre
camere da 540.00
camerette da 490.00
soggiorni da 440.00

I prezzi più bassi d'Italia perchè noi siamo la fabbrica

I NOSTRI SERVIZI PER VOI

Rilievo misure gratuito
Preventivo senza obbligo di acquisto
Progettazione computerizzata ambienti
Trasporto e montaggio
Pronta consegna
Ampio parcheggio

MILANO via Valassina 24
Tram linea 4 fermata Valassina
Metro linea gialla fermata Maciacchini
Ci trovi anche a Centro Comm.le "La Rotonda" ERBA, via Trieste 19, 031-646135,
Centro Comm.le "Le Piazze" LECCO, corso Carlo Alberto 120, 0341-283593

Numero Verde **800-370640**

ESEMPIO IMPORTO TOTALE DEL CREDITO € 5.000,00 RATA € 208,33 DURATA MESI 24 TAN FISSO 0,00% TAEG

Pagina a cura di Patrizia Pertuso; spettacoli.milano@metroitaly.it

Sasha Waltz tra Romeo e Giulietta

METRO

▶ Una foto delle prove.

DANZA La madrina del teatro tedesco, Sasha Waltz, sbarca, dal 19 dicembre all'8 gennaio, alla Scala inaugurando con "Roméo et Juliette" la stagione di balletto 2012-2013. Già domenica, alle 20, anteprima giovani, preceduta, alle 18, dalla presentazione, ad ingresso libero, al Ridotto dei Palchi. Ispirata dalla "Sinfonia Drammatica" di Berlioz, Sasha Waltz trarrà ispirazione dalla forza della musica per affrontare coreograficamente la storia degli amanti di Verona con due stelle della danza sul palco come Aurélie Dupont e Hervé Moreau e l'importante direzione d'orchestra di James Conlon (Info: 02 72003744). ● ANTONIO GARBISA

La Cabassi apre "Exister"

METRO

▶ Una scena da "Beech".

DANZA Una vetrina per la danza d'autore. Così è riconosciuto il festival "Exister" che, alla sua quinta edizione intitolata "Revolution", porterà, da oggi al 16 dicembre, il meglio della creatività italiana e non alla DanceHaus e alla Fabbrica del Vapore. Ad aprire stasera, alle 20.30, sarà "Beech" di e con Nicoletta Cabassi sul potere dell'immaginazione. Da segnalare poi domenica "The girl is missing" con Francesca Gironi e Pamela Stortoni (Info: www.exister.it). ● A.G.

Nina Zilli live al Blue Note

La piacentina chiude con questo concerto il tour

METRO

▶ Nina Zilli ha condotto gli Mtv Hip Hop Award.

MUSICA Chiusura in bellezza per il tour di Nina Zilli. L'artista piacentina, dopo aver condotto gli Mtv Hip Hop Awards, torna sul palco in una dimensione più calda e intima. Domenica, infatti, sarà protagonista di un concerto speciale nello spazio raccolto del Blue Note (ore 21, info: www.livenation.it), dove darà un saggio del suo eclettico talento Nel weekend, comunque, non mancano le alternative. Il Leoncavallo ospiterà oggi General Degree e Zuli (ore 22, euro 8), in attesa dell'ultima data, domani (ore 22, euro 5), del tour autunnale del Teatro degli Orrori. Per chi ama il blues ecco stasera al Teatro Spazio 89 il live di Guitar Ray (ore 21, euro 12), mentre all'Arci Bellezza si esibiranno i Calibro 35 (ore 21, euro 12 con tessera Arci) e al Live di Trezzo ritroveremo i Sud Sound System (ore 22, euro 12). Tutt'altro genere al Blue Note, dove stasera e domani ritroveremo il raffinato jazz-pop di Nick The Nightfly (ore 21 e 23, euro 28/33). Domani al Bloom di Mezzago suoneranno gli LN Ripley (ore 22, euro 8), mentre al Biko si esibirà l'estroso one man band Lewis Floyd Henry (ore 22, euro 10 con tessera Arci). Domenica ai Magazzini Generali il fenomeno teen Alessandro Casillo terrà un "Christmas Party" per tutti i suoi fan (ore 18, euro 18.40). Sempre domenica, ma in mattinata, grande jazz al Manzoni con la flautista Nicole Mitchell (ore 11, euro 13). ● DIEGO PERUGINI

Notizie in breve

C. Crippa

INCONTRI Cristina Crippa e Elio De Capitani lunedì leggeranno "Il torto del soldato" di Erri De Luca nello stesso adattamento di Cristina Crippa. Appuntamento lunedì dalle 21 alla Biblioteca Civica di Monza, via P. Giuliani 1. Ingresso libero. (Info: 039 382272). ● METRO

Natale Green

INCONTRI Da oggi a domenica alla Fonderia Napoleonica Eugenia (via T. di Revel 21) arriva Green Christmas, tre giorni all'insegna del bio tra incontri, dibattiti, seminari. Si comincia oggi alle 18 con la presentazione del libro di Elisa Nicoli "Questo libro è un abat jour", un manuale per scoprire come si possano riutilizzare vecchi oggetti (www.fonderianapoleonica.it). ● METRO

FINITE LE CURE,
INIZIANO LE GARANZIE:
I TUOI DENTI POSSONO DORMIRE TRANQUILLI!

Garanzie di 15 anni sulle protesi fisse, a vita sugli impianti*: nei centri dentistici DOOC ti seguiamo anche quando hai finito le cure. Vieni a trovarci.

* I termini, le condizioni e i limiti della garanzia sono disponibili presso i centri DOOC.

IGIENE | CONSERVATIVA | ENDODONZIA | PROTESI | ESTETICA | ORTODONZIA | IMPLANTOLOGIA | BAMBINI

Milano: Viale Abruzzi, 4 02 49539030 · Corso Lodi, 69 02 36693150 · Via Paolo Sarpi, 55 02 94394850

APERTI DAL LUNEDÌ AL SABATO 08:00 - 20:00

Numero Verde 800-196959 da rete fissa e mobile
www.dooc.it

DOOC CURE AD HOC

Direttori sanitari: Dott. Gregorio Resdelli - Dott. Davide Bestetti

metronews.it

CHIODA SRL
MELZO - www.chioda.fiat.com

DENICAR SPA
MILANO - TREZZANO SUL NAVIGLIO
www.denicar.it

FASSINA SPA
MILANO - www.gruppofassina.it

MOTORVILLAGE MILANO
MILANO - www.motorvillagemilano.it

MOCAUTO SPA
MILANO - MEDA - PADERNO DUGNANO
www.mocautogroup.com

metro

Metro è un quotidiano indipendente del mattino pubblicato dal lunedì al venerdì e distribuito gratuitamente da **N.M.E.- New Media Enterprise Srl.** Registrazione RS Tribunale di Roma 254/2000. Sede legale: Via Carlo Pesenti, 130, 00156 ROMA.
Amministratore unico:
MARIO FARINA

Direttore Responsabile:
Giampaolo Roidi
Caporedattore:
Paola Rizzi (Milano)
Capo servizio:
Sergio Rizza (Milano)
Capo servizio grafico:
Paolo Fabiani (Roma)
Redazione:
Roma: via Carlo Pesenti, 130
tel. 06 49241237-200
Milano:via Ugo Bassi, 25
tel. 02 50721268-200

PUBBLICITÀ - contatti

Pubblicità Nazionale e Locale: **VISIBILIA SRL**
Via Senato 8, 20121 Milano, tel. 02.36586750 email: info@visibilia.eu

Pubblicità su edizioni estere: K.MEDIA SRL
via Cavalieri Bonaventura 1/3, 20121 Milano
tel. 02.29061094, email: info@kmedianet.com
Responsabile del trattamento dei dati(D.Lgs. 196/2003):
Giampaolo Roidi
Stampa: LITOSUD SRL, via Carlo Pesenti 130, Roma - Via Aldo Moro 2, 20160 Pessano Con Bornago (MI)
DIFFUSIONE:per segnalazioni scrivere a diffusione@metroitaly.it

lettere

Il teatrino delle primarie

POLITICA A distanza di qualche settimana, si ripeterà il gratta e vinci di Bersani per un posticino in Parlamento. Di farsa in farsa, ciò che irrita di più è la contraddizione di questa scelta. Ma come, si è contro le preferenze e poi si fa finta di concederle attraverso questo teatrino delle primarie? Che pena, soprattutto per le gente che andrà a votare. La cosa altrettanto vergognosa è che con Monti hanno digerito una riforma del lavoro mostrusa nel più assoluto silenzio, mentre all'epoca della riforma all'acqua di rose di Berlusconi portarono nelle piazze centinaia di migliaia di persone. Se gli esodati li avesse procurati il Cavaliere lo avrebbero di certo crocifisso, con la benedizione della Cei. **M. GIUNTINI**

Se il popolo non è sovrano

POLITICA Egregio direttore, i nostri politici dovevano fare una nuova legge elettorale e si andrà a votare di nuovo col porcellum (terza volta), dovevano tagliarsi lo stipendio e non l'hanno fatto, dovevano diminuirsi di numero e non l'hanno fatto poi hanno discusso per due anni di togliere le province e non l'hanno fatto. Io ritengo che questo sia un comportamento non serio, la nostra costituzione dice che la sovranità appartiene al popolo, ma quale sovrano paga una paccata di tasse per essere preso in giro dai suoi dipendenti. Forse i sovrani sono loro e i sudditi noi.
MOLETTI MASSIMO

Sul regno delle 2 Sicilie

POLITICA Sono rimasto veramente strabiliato nel leggere la lettera del sig. Baudino. Il regno delle due Sicilie era di una arretratezza spaventosa. Il 90% della popolazione era analfabeta la mortalità infantile era del 60%, l'attività principale era l'agricoltura dove i contadini erano schiavi del signore tutto apparteneva al connubio clero e nobiltà che spadroneggiava, un eminente statista inglese ha affermato che quello stato era.."La negazione di Dio".
EDOARDO MOLINARI

Costi sanitari eccessivi/1

SANITÀ Gentile Stefania Divertito, non sono d'accordo con la sua risposta a CB che propone, in tema di costi sanitari, di rivalersi nei confronti di chi "costa" al SSN per scelte di vita scriteriate. È giustissimo. Non ritengo sia assolutamente pertinente, a mio modo di vedere, il suo esempio con gli evasori fiscali che, grazie alla complicità di tutti coloro che non chiedono scontrini-fatture-ricevute fiscali, continuano indisturbati a fare i parassiti. Non dimentichiamoci che l'evasione fiscale esiste anche perché torna comodo a molti pagare meno l'idraulico o il meccanico o il dentista perché si rinuncia alla fattura!! Se la gente la tocchi sul portafoglio "direttamente" (non ti pago il ricovero in ospedale se non avevi la cintura di sicurezza allacciata) impara velocemente la lezione, altrimenti. **RG**

Costi sanitari eccessivi/ 2

SANITÀ Sig. CB , ma lo sa che ha trovato l'uovo di Colombo sui costi della sanità? Da domani tagliamo l'assistenza anche ai poveracci che sono andati a vivere vicino l'Ilva e stanno rischiando i peggiori tumori. Anzi, già che ci siamo, leviamola a tutti coloro che nella propria vita hanno preferito mangiare carne invece di diventare vegetariani, vedrà che successo, resteranno vuoti negli ospedali migliaia di letti e lei sarà nominato nuovo ministro della salute! Contento? **FRANCESCO**

EMAIL LETTERE@METROITALY.IT
SCRIVETE A METRO ROMA, VIA CARLO PESENTI 1 30, ROMA. TEL.06 492 412 00
FAX 06 492 412 67 E A METRO MILANO, VIA UGO BASSI 23/A, MILANO. FAX 02 507 212 52.
INDICATE NOME E INDIRIZZO ANCHE SE VOLETE RESTARE ANONIMI. NON SARANNO PUBBLICATE LETTERE PIÙ LUNGHE DI 10 RIGHE. LA REDAZIONE POTRÀ RIDURRE I TESTI.

Posta prioritaria

UNA NAZIONE CACCIA-FREE

Il governo del Costa Rica ha approvato una legge che vieta la caccia come attività "ricreativa". La cosa singolare è che il Costa Rica, oltre ad essere d' ora in poi uno dei primi paesi al mondo liberi da questa pratica violenta è da sempre il paese che ha deciso di non costituire proprie forze armate per la sua difesa. E qui vengono in mente le parole di Claude Duneton, lo scrittore francese, nel suo "La pulce all' orecchio (1978)": «La caccia è sempre stato il passatempo preferito degli uomini di guerra in tempo di pace, vale a dire nei periodi più o meno brevi in cui la caccia all'uomo non è aperta».
FRANCESCO M. MANTERO

In 40 giorni di attività venatoria sono caduti sul campo 23 non cacciatori (4 morti) e 77 cacciatori (17 morti). Il che ci permette sicuramente di ascrivere la caccia tra gli sport molto pericolosi e come tali bisognosi di drastiche restrizioni. Abitando in campagna, mi sveglio ogni mattina al suono delle raffiche e so che in questa stagione non mi devo avventurare in certe zone, nonostante non siano riserve di caccia, perché rischio, come mi ha urlato una volta un cacciatore. Altro che Costa Rica.

PAOLA RIZZI
LETTERE@METROITALY.IT

Get Fuzzy

DARBY CONLEY

Commenti gratuiti

MATTEO GRANDI
GIORNALISTA, @MATTEOGRANDI

PER I TWITTER DIPENDENTI...

È vero, nell'era del 2.0 ci piace condividere tutto in tempo reale, raccontando pure se abbiamo mangiato fettuccine scotte o vomitato i mandarini dopo cena, con buona pace di chi ci leggerà. Ma passare la giornata attaccati a un social network, Twitter in particolare, dicono non faccia bene. Capisco che sentirselo raccontare da me è come ascoltare Zeman che consiglia di smettere di fumare. Eppure ho intuìto che qualcosa non andava quando i libri acquistati hanno iniziato ad accumularsi senza venire aperti (periodo nel quale avrei forse dovuto approfittare per comprare un libro di Fabio Volo, se tanto era destinato a restare chiuso), quando al cinema, nel buio della sala, la lucina del mio cellulare era quella che rovinava l'incanto perché dovevo commentare ogni scena su Twitter, quando andando in bagno l'unica cosa che scrollavo era la Timeline. Quando il rapporto di causa-effetto con la tv ha smesso di essere "commento un programma perché lo sto guardando", diventando "guardo un programma perché voglio twittarci sopra".

Disintossicarsi nell'era del 2.0

Ebbene sì, era ineluttabilmente arrivato il momento di prendere provvedimenti. L'idea principale, l'unica di sicuro effetto, sarebbe disinstallare twitter dal telefonino. Oggettivamente impraticabile per noi dipendenti. Ecco allora qualche strategia alternativa: evitare di twittare in pubblico, togliere le notifiche per le mention dal cellulare, non rispondere a troll e provocatori, imporsi di dedicare alla lettura almeno un'ora al giorno, ricordarsi che in un Paese in cui tutti scrivono e nessuno legge il sistema è destinato ad andare in tilt, spegnere il telefonino al cinema, convincersi che a forza di far correre in modo compulsivo le dita sul display può venire l'artwite del pollice, non ricondurre tutto a Twitter. Sono regole d'oro. Quasi quasi, le twitto.

lettere@metroitaly.it

LA DENTAL CLINIC, UN PROGETTO A 360°

A "LA DENTAL CLINIC" , Via F. Sforza 15 di Milano, - tel 02 76281033, www.ladentalclinic.it - un team di professionisti si occupa di tutti gli aspetti della odontoiatria classica, chirurgica, impiantistica e protesica, di igiene cura e prevenzione dentale, di odontoiatria ed ortodonzia estetica. Specialisti seguono in modo particolare l'antiaging del terzo inferiore, il fotoringiovanimento ed il rimodellamento delle labbra per un sorriso naturale, luminoso e senza tempo. Le competenze pluridecennali dello staff medico, spaziano dalla riabilitazione della articolazione temporomandibolare alle allergie e malattie rare del cavo orale come la M.C.S. (sensibilità chimica multipla), la cui casistica è in costante aumento. A "LA DENTAL CLINIC" si tengono in grande considerazione tutte le patologie del cavo orale e soprattutto quelle tumorali e pretumorali, per poterle intercettare e curare nel più breve tempo possibile. Uno dei punti di forza de "LA DENTAL CLINIC" è l'impiego di tecniche di sedazione cosciente, per poter garantire una bocca sana e curata anche a quelle persone che, per problemi di ansia, paura, fobia o handicap, da sempre rifiutano o non possono beneficiare dell'intervento del dentista. L'uso di prodotti certificati garantiti ed esclusivi, strumentazioni all'avanguardia e finanziamenti personalizzati ed intelligenti, completano una moderna ed innovativa filosofia lavorativa a 360° nel campo dell'odontoiatria.

SEDAZIONE COSCIENTE A "LA DENTAL CLINIC"

Per approfondire la conoscenza de "LA DENTAL CLINIC", una delle realtà milanesi nel campo dell'odontoiatria, bisogna prendere in considerazione le nicchie di eccellenza che fanno da corollario alla normale attività dentistica ed estetica della struttura. Tra queste, in primo piano, l'utilizzo, nei gabinetti dentistici della clinica, di tecniche di sedazione cosciente. La sedazione cosciente, è un tipo di anestesia gassosa inalatoria; con una semplice maschera, il paziente assume una miscela di ossigeno e protossido di azoto (30% di ossigeno e 70% di protossido di azoto). Questa tipologia di sedazione si usa in tutti i casi di persone con problemi di ansia, paura e fobia verso l'anestesia classica o nei confronti del dentista e del suo lavoro, che hanno portato

questi soggetti a trascurare la propria bocca e molto spesso a sopportare dolori indicibili ed infezioni gravissime. Questa tecnica è altrettanto importante nel trattamento di bambini, anziani, disabili e portatori di handicap, così da poter ottenere da loro una collaborazione totale per una cura efficace. Questa tecnica, permette di innalzare la soglia di sopportazione al dolore ed induce uno stato di assoluto benessere che può diventare di grande utilità anche nel trattamento dentistico di soggetti con situazioni di rischio fisico, come ipertensione, ictus, infarto, epilessia ed asma, riducendo così i rischi della seduta. Il protossido di azoto è un gas incolore, non infiammabile, dall'odore lievemente dolce che induce una depressione del Sistema Nervoso Centrale, interagendo con le membrane delle cellule nervose del cervello, alterando la comunicazione a livello simpatico. Semplificando, le sensazioni trasmesse al cervello dai cinque sensi sono più deboli e diverse dal solito; c'è calma, tranquillità, non dolore, benessere ed un blando effetto euforizzante ed afrodisiaco.

CENNI STORICI E DI COSTUME.

Il protossido di azoto o gas esilarante, fu scoperto nel 1772 da Joseph Prienstley (1733-1804) chimico e filosofo inglese, ma solo venti anni più tardi il suo collega Hunphry Davy lo sperimentò su se stesso ed alcuni suoi amici, tra cui i poeti , Samuel Taylor Colleridge e Robert Sauthey, scoprendo che il protossido di azoto attenuava considerevolmente la sensazione del dolore, pur lasciando la persona cosciente.

Fu così che venne introdotto in medicina come anestetico presso i dentisti, che trovavano conveniente che i loro pazienti rimanessero svegli per interpretare i comandi vocali impartiti loro. William James (1842-1910) medico, psicologo e filosofo statunitense di origini irlandesi, ne descrisse gli effetti: "brividi alle estremità, aumento delle sensibilità visive, uditive e di piacere, perdita del legame con le cose esterne e percezioni di immagini fantasiose. Nel 1914, Charlie Chaplin ne descrive in modo comico gli effetti nel noto cortometraggio "Charlot falso dentista". Da vari decenni la tecnica di sedazione cosciente con protossido di azoto viene utilizzata nei paesi del Nord Europa e negli USA negli ambulatori odontoiatrici nella pratica quotidiana. In Italia ancora pochi centri la usano, nonostante questa tecnica sia semplice, facile da usare e praticamente priva di rischi e complicanze. A "La Dental Clinic", la sedazione cosciente, viene utilzzata quando richiesta o se necessaria. Interessante notare che spesso, dopo la prima volta, i pazienti scoprono che le loro paure, ansie e fobie per il dolore svani-scono, e nei trattamenti successivi non ne fanno più richiesta, affrontando con serenità le procedure per la normale anestesia. Grazie alla sedazione cosciente, il paziente ha la capacità di respirare autonomamente, di rispondere e collaborare col dentista e di essere in condizione di rilassamento e controllo del dolore. Di conseguenza si capisce come più semplice, veloce e preciso possa essere il lavoro del professionista. Grazie all'uso della sedazione cosciente presso "La Dental Clinic" è possibile il recupero di una bocca sana e curata, in pazienti prima traumatizzati da dentisti inaccorti ed insensibili.

la DENTAL CLINIC®
salute e bellezza del sorriso

la DENTAL CLINIC®

RILASSATI, SEI DAL TUO DENTISTA

I medici de LaDentalClinic® sanno bene che, a volte, il timore del dentista, può essere talmente grande da impedirti di fissare un appuntamento per una visita di controllo, o sottoporti a una terapia necessaria. Per questo, sono in grado di proporti tecniche analgesiche* che possono restituirti quel senso di rilassatezza e benessere, necessari per affrontare con serenità ogni tipo di trattamento.

*per saperne di più: www.ladentalclinic.it

i nostri servizi:

SEDAZIONE COSCIENTE

ESTETICA

IMPIANTI A CARICO IMMEDIATO

SERVIZIO NURSERY

FINANZIAMENTI A PARTIRE da 50,00 €*

Vieni a conoscerci, senza impegno!

*Finanziamenti personalizzati

Reperibili 24h su 24 al n. 393 9698644

la DENTAL CLINIC®
salute e bellezza del sorriso

Via Francesco Sforza, 15 • 20122 Milano
tel. 02 76281033 • 393 9698644
Da lunedi a venerdi • ORARIO CONTINUATO
Aperto anche il sabato dalle 9,00 alle 13.00
Responsabile Sanitario Dott. Ivana Sogne
iscrizione ordine dei medici di Milano n. 4519
info@ladentalclinic.it • www.ladentalclinic.it

Pagina a cura di Andrea Bernabeo e Sergio Rizza; scrivete a sport@metroitaly.it

3 sport

Il Milan ai quarti ritrova la Juve

- In Coppa Italia 3-0 alla Reggina
- La sfida a Torino il 9 gennaio
- In gol Yepes, Niang e Pazzini

CALCIO Nel gelido deserto di S. Siro il Milan supera la Reggina 3-0 e accede ai quarti di Coppa Italia dove trova la Juve per un'altra rivincita il 9 gennaio. Allegri dà spazio a chi ha giocato meno e a chi recupera dagli infortuni, testa Strasser come play e conferma Robinho (la testa al Santos). Dionigi schiera i giovani e fa una partita senza pretese. Il portiere Facchin è provvidenziale su Pazzini e su Yepes. Abbiati, ormai retrocesso a vice di Amelia, subisce il bellissimo gol di Bergamelli che per fortuna del Milan è in fuorigioco. Nella ripresa colpisce ancora Yepes e stavolta non può nulla il portiere reggino: 1-0 sotto la neve. Il raddoppio lo segna il 17enne Niang servito da Emanuelson, dopo averlo appena fallito da buona posizione. Un altro investimento per il futuro. Qualità e difetti alla Balotelli. C'è spazio anche per il gol di Pazzini, in sospetto off side. Dopo l'intervento al crociato rientra Muntari, che il Ghana ha annunciato di non convocare per la Coppa d'Africa. Altra buona notizia per il Milan che tra due giorni contro il Pescara può ulteriormente accorciare la classifica. Allegri: «Non poniamoci obiettivi, dobbiamo vincere sempre». ● C.RUIU

Maldini

Il Milan «può al massimo ambire al 3° posto».

Firenze Paolo Maldini, a Firenze per essere inserito nella Hall of Fame del calcio italiano, ha sottolineato i «grandi cambiamenti» subiti dalla squadra e ha anche elogiato El Shaarawy: «Ha dimostrato grande classe, di essere un giocatore moderno». (Metro)

LAPRESSE

▶ Abbraccio sotto la neve tra Niang e Pazzini.

Eurolega

▶ Langford.

LAPRESSE

La notte decisiva dell'EA7

BASKET Tutto in una sera. Il passaggio nelle Top 16 di Eurolega per l'EA7 dipende questa sera, ultima giornata di regular season, da Caja Laboral-Cedevita Zagabria. Se il Caja Laboral vincesse l'Olimpia sarebbe eliminata comunque; se vincesse il Cedevita, l'EA7 si qualificherebbe. Cantù già eliminata dal Fenerbahce di Pianigiani 77-69. Siena, già qualificata, cede per 95-88 al Prokom FRA. NUC.

Domani Lazio-Inter

Tottenham mette Sneijder nel mirino

CALCIO Scudetto all'Inter. Alvaro Pereira e Juan Jesus non si nascondono dietro scaramanzie. «Lavoriamo per questo», dice il laterale sinistro nerazzurro. «Ci credo sempre e voglio fare di tutto per arrivarci perchè l'Inter è una grande squadra e deve fare di tutto per vincerlo», aggiunge il centrale brasiliano, che pensa però anche alla gara di domani sera con la Lazio. «Quella contro la Lazio sarà una gara difficile – dice Juan Jesus - troveremo una squadra concentrata e speriamo di fare un buon lavoro». Si chiude con Sneijder: anche il Tottenham si mette in lista per avere il giocatore olandese. ● FRA.NUC.

Scozzoli, la rana è d'oro Prima volta per l'Italia

NUOTO Fabio Scozzoli ha vinto ieri la medaglia d'oro nei 100 rana ai mondiali in vasca corta in corso a Istanbul. Il nuotatore italiano si è imposto con il tempo di 57''10. È un risultato storico per l'Italia, in quanto è il primo titolo mondiale per un azzurro in una gara individuale ai mondiali in vasca corta. Scozzoli, 24 anni, riscatta la delusione dei Giochi di Londra, dove non andò oltre il settimo posto in finale, sempre nei 100 rana. Niente finale nei 50 farfalla per Silvia Di Pietro e Ilaria Bianchi, che hanno ottenuto l'undicesimo e tredicesimo tempo. ● METRO

FOTO LA PRESSE

▶ Fabio Scozzoli.

Notizie in breve

Violenza /1

CALCIO Follia alla finale di ritorno della Coppa Sudamericana, a San Paolo, dove la squadra di casa ha chiuso sul 2-0 la prima frazione di gioco, ma nella ripresa non si è presentata in campo denunciando aggressioni di addetti al campo e minacce da parte di agenti armati (la polizia nega). ● METRO

Violenza /2

CALCIO Saccheggi, scontri e disordini a Buenos Aires alla festa dei 50 mila tifosi del Boca Juniors riversatisi per le strade per celebrare il 12/12/12 per onorare "La 12", il nome della tifoseria dell'ex squadra di Maradona, ma 300 teppisti l'hanno rovinata. ● METRO

FOPPAPEDRETTI®

LucianoConsolini&ArtmachineAssociati

NA

STIROFAST*
Asse da stiro pieghevole da tavolo, con borsa da trasporto in dotazione

*Il ferro da stiro è venduto separatamente

ILMETTINPIEGA ELETTRICO
Indossatore con due spalle, dotato di pannello piega pantaloni riscaldante.

TA

GIORGIO
Portacinture dotato di ganci in acciaio cromato

LE

SCRIVAMIA
Scrivania portatile con maniglia per il trasporto

C&A
C&A
per Natale ti regala
20€*
Vignate - Centro Commerciale Acquario
Peschiera Borromeo - Galleria Borromea Shopping Center
* di sconto alla cassa ogni 60€ di acquisti dal 7/12 al 24/12

Fino al 13 gennaio la sala Alessi ospita per la prima volta le opere dei maestri Canova e Gèrard.

Amore e Psiche capolavori a Palazzo Marino

In mostra grazie a Eni e in partnership con il Museo del Louvre

MILANO Due capolavori della storia dell'arte illuminano sala Alessi, a Palazzo Marino. Fino al 13 gennaio 2013 il pubblico può ammirare Amore e Psiche stanti, scultura realizzata da Antonio Canova nel 1797, e Psyché et l'Amour, il celebre dipinto di François Gérard, presentato al Salone di Parigi nel 1798. Le opere, in mostra grazie a Eni, in partnership con il Museo del Louvre e in collaborazione con il Comune di Milano, vengono esposte per la prima volta insieme, permettendo ai visitatori di confrontare e cogliere i particolari più commoventi. Entrambe sono ispirate al mito di Amore e Psiche, tratto dalle Metamorfosi di Apuleio del II secolo d.C, divenuto, tra il Settecento e l'Ottocento, continua fonte di ispirazione nella letteratura e nelle arti. Nel 1788 Antonio Canova, durante il suo soggiorno romano, inizia a lavorare il marmo bianco del gruppo scultoreo di Amore e Psiche stanti, poi divenuto il manifesto del Neoclassicismo. La scultura comunica una sensazione di intima dolcezza e bellezza sensuale. Sarà fonte di ispirazione per François Gérard, ma il pittore francese, allievo di Jacques Louis David, ne privilegerà l'aspetto erotico. Il suggestivo allestimento prende per mano il visitatore, accompagnandolo alla scoperta della favola di Apuleio e nei valori dell'iconografia neoclassica. La cinquecentesca sala Alessi si trasforma in un labirinto, un giardino all'italiana, in cui ritrovare i profumi caratteristici della natura, con le ombre della vegetazione che si arrampicano sulle pareti, rimandando ad un'atmosfera bucolica e romantica. Pareti e pavimento sono completamente ricoperti da un'erba sintetica. Archi, allineati in ordine decrescente, lasciano intuire l'infinito del cielo. L'impianto architettonico, studiato da Elisabetta Greci, è suddiviso da tre pareti a foggia di siepi vegetali: dall'area dedicata alla comunicazione didattica, si passa al cuore della mostra con gli spazi che accolgono il quadro e la scultura. Le opere sono custodite da vetrine costruite dal Laboratorio Museotecnico Goppion mentre i profumi sono stati creati appositamente per l'evento dalla Officina Profumo Farmaceutica di Santa Maria Novella, casa fondata nel 1612, a Firenze. La mostra, curata da Valeria Merlini e Daniela Storti, prodotta da AleArt, a ingresso libero, è arricchita dalle serie di Incontri, organizzati da Eni presso il centro congressi della sala conferenze di Palazzo Reale e moderati dall'attrice Lella Costa. Esponenti del mondo della cultura e dello spettacolo (Giulia Carcasi, Paolo Virzì, Natalia Aspesi e Giulio Giorello sono stati i protagonisti dei primi due appuntamenti) approfondiscono il tema di Amore e Psiche, portando un contributo inedito. (ingresso libero, con prenotazione al numero 800700834, prossimo appuntamento 18 dicembre, ore 18). **METRO**

▶ Amore e Psiche stanti, Antonio Canova Particolare

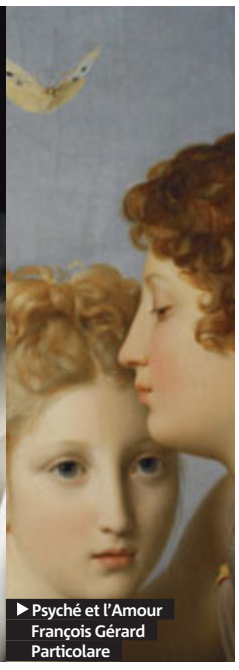

▶ Psyché et l'Amour François Gérard Particolare

La mostra in un app

Per approfondire la mostra è disponibile il sito web www.amoreepsicheamilano.it, una app dedicata, video e aggiornamenti su YouTube, Twitter, Google+, Foursquare. Info: orari, tutti i giorni dalle 9.30 alle 20 (ultimo ingresso alle 19.30), giovedì dalle 9.30 alle 22.30 (ultimo ingresso alle 22), 24 e 31 dicembre chiusura anticipata alle 18, aperture straordinarie 25 dicembre e 1° gennaio 2013. Informazioni 24 ore su 24 al numero verde gratuito 800700834. **METRO**

Una formula di successo

Amore e Psiche si conferma uno degli eventi di maggior richiamo della stagione culturale milanese, con già 70mila presenze registrate dal 1° dicembre, giorno dell'inaugurazione. Per il quinto anno consecutivo i visitatori ammirano gratuitamente capolavori straordinari, in quello che è diventato un appuntamento ormai tradizionale che attira un numero crescente di turisti italiani e stranieri. Le opere protagoniste delle precedenti edizioni in partnership con il Museo del Louvre di Parigi (di cui Eni è mécène exceptionel) sono stati il San Giovanni Battista di Leonardo da Vinci (2009), la Donna allo specchio di Tiziano (2010), l'Adorazione dei pastori e il San Giuseppe falegname di Georges de La Tour (2011). Lo scorso anno è stato raggiunto il record di 210mila visitatori, testimonianza di una formula vincente, grazie all'offerta di contenuti, attività e approfondimenti messi in campo, caratterizzati dai valori di condivisione, innovazione e qualità. **METRO**

informazione pubblicitaria

GORLA ON THE ROAD
Presepe Vivente

La zona due è povera di avvenimenti coinvolgenti, che accomunino la gente attorno ad un progetto. E' sempre il centro a farla da padrona, con le sue mille iniziative. E così, pian piano, è andata maturando questa idea. Ho preparato per bene la presentazione, e l'ho proposta a parroci, enti e associazioni. E mi sono subito accorto che la mia era una esigenza diffusa e sentita. Oggi, a più di un anno di impegno determinato, l'idea sta venendo alla luce. I miei compagni di strada sono stati anzitutto due associazioni: Gorla Domani e ACLI Gorla, poi il C.d.Z., con l'assessore Carole Mc Grath, Vittoria Sblendido, il pres. Mario Villa, Zelig, il Circolo Familiare di Unità Proletaria, Teatro Officina, la Clarisse, le parrocchie di S. Domenico, S. Teresa e S. Basilio, la BCC, la COOP, Vergani, ecc. I figuranti sono più di 150, e tutti con abiti di ottima fattura, dal popolano al governatore della Siria Quirinio, dai Magi a Erode, da Maria, Giuseppe e il bambino (il loro figlio nato da poche settimane)... E ciò grazie a Zelig e Germana Pagot, di S. Teresa, la costumista volontaria ed il suo gruppo. Vi saranno tre cortei che partiranno da tre parrocchie lungo tutta la Martesana e si congiungeranno davanti al Monastero delle Clarisse, dove ci saranno i cori, uno spettacolo teatrale (tratto da "In nome della madre" di Erri de Luca), e, alle 18.00 in punto, quando Giuseppe, dalla capanna, solleverà in alto il bambino dicendo che è nato suo figlio, è nato il salvatore, tutti gli spettatori e le persone che abitano attorno accenderanno le luci e canteranno con le "Coriste per caso" e le Clarisse. Un momento collettivo molto evocativo ed emozionante. Il tutto da via Biumi (S. Basilio), da via Asiago (S. Teresa), da via Rovigno (S. Domenico). Dalle ore 16.00 alle ore 18.30. E poi tutti in biblioteca (via Asiago 1) per una fetta di panettone ed un bicchiere di vino o una tazza di te caldo, o al padiglione AVSI, (Pazza Piccoli Martiri), per una tazza di vin brulé. Naturalmente si replicherà per gli anni a venire.
Per eventuali, ulteriori informazioni: Giuseppe Carfagno, ideatore e regista. Tel. 0227000189 – 3406676256 – Mail: giuseppe.carfa@tiscali.it

IL TUO ORO VALE TANTO!
VALUTAZIONE VERA PIU' ALTA D'ITALIA
VENDILO A CHI TI DA' DI PIU'!
- Prezzi Veri
- Trasparenza sul peso
- Bilance autocalibranti
- Valutazione gratuita

PERMUTA € 42,00/gr
COMPRO ORO € 38,00/gr
SPECIALE COMPRO ARGENTO 20% IN PIU'
[L'ORO È CALCOLATO IN MILLESIMI]

Gioielli di Valenza

C. Comm. "VULCANO" S. S. Giovanni (MI) - Tel. 02 24839311
Gall. Comm. "OSP. NIGUARDA" Milano - Tel. 02 49663112
C. Comm. "FIORDALISO" Rozzano (MI) - Tel. 02 57507112
Gall. Comm. "OSP. SAN RAFFAELE" Milano - Tel. 02 26411735

A Iseo una mostra sul teatro di carta

All'Arsenale tornano le marionette

100 teatri e 1000 marionette
Dove: Iseo, (Bs)
Date: fino al 31 marzo
Info: arsenaleiseo.it

BRESCIA Nel Settecento era di moda ospitare nelle case delle famiglie benestanti piccoli spettacoli: attori professionisti rallegravano le serate, allestendo commedie con marionette, in teatrini portabili in legno. Nel 1812 l'incisore ed editore inglese William West inventa un teatro di carta componibile, con scene, figurini e fondali intercambiabili. Il successo è immediato: tutti potevano portare tra le mura domestiche le avventure di Arlecchino e dei personaggi della Commedia dell'Arte. Con la mostra 100 teatri e 1000 marionette allestita all'Arsenale di Iseo (orari: feriali 10-12, sabato e festivi 10-12/15-19, lunedì chiuso, ingresso libero) si ripercorrono le tappe più significative di questa rivoluzione culturale. In esposizione i pezzi più importanti raccolti da Bruno Poieri, in anni di studi e ricerche. Il pubblico può ammirare il primo esemplare stampato in Italia da Lebrun-Boldetti tra il 1872 e il 1875. Tra i giocattoli dell'epoca riscosse un grande successo la baracchina, un teatrino pensato per il divertimento dei bambini, lanciato dai grandi magazzini La Fayette alla fine del XIX secolo. Per averlo era necessario raccogliere i punti, facendo shopping tra i prodotti in vendita presso la galleria commerciale. Erano i primi timidi segnali di marketing. **METRO**

▶ Teatro da salotto

Agenda

▶ Eventi

▶ Moda vintage a Brescia

Carrozze Volanti
Dove: Brescia
Data: 16 dicembre
Info: facebook.com/CarrozzeVolanti
L'Hotel Vittoria ospita il mercatino di accessori e abbigliamento vintage. Oltre 40 espositori propongono occhiali, cappelli, abiti, borse, dischi. Alle 19 si prende l'aperitivo con il sottofondo della musica del dj set. Ingresso: 3 euro a scopo benefico. L'evento è organizzato dall'Associazione Missionaria Sabaoth. Orari: 10-22. **METRO**

▶ Concerti

▶ Alice

Alice
Dove: Teatro Sociale, Como
Data: 14 dicembre
Info: teatrosocialecomo.it
Samsara, prodotto da Steve Jansen, Francesco Messina e Marco Guarnerio, uscito a 14 danni di distanza dall'ultimo disco, è l'ennesima conferma del talento di Alice. All'album hanno collaborato Tiziano Ferro, Franco Battiato, Mino Di Martino. A 57 anni la cantautrice continua a sperimentare, incrociando musica e ricerca interiore. **METRO**

▶ Mercatini

▶ Esposizione di presepi a Iseo

Natale con Gusto
Dove: Iseo, (Bs)
Data: 15-16 e 22-23 dicembre
Info: comune.iseo.bs.it
Il festival dei sapori, delle tradizioni e delle tipicità aspetta i turisti con degustazioni gratuite di goulasch suppe, prodotti della Valsaviore e spiedo bresciano. Concerti, musica jazz degli allievi dei civici corsi di Milano, esposizioni di presepi, mostre fotografiche completano il cartellone culturale. **METRO**

cactus juice Café

PIZZA A VOLONTA'
+ 1 BEVANDA A SCELTA
€. 12,00
Il CAFFE' L'OFFRIAMO NOI!!!!!!
Sabato €. 20,00
ALL YOU CAN EAT Tutta la PIZZA che VUOI
SIAMO SEMPRE APERTI
FORNO A LEGNA & PIZZA BIOLOGICA
Cactus Juice - Via Gaudenzio Fantoli, 7
20138 Milano 02 5060407 www.cactusjuicemilano.it

Agenda

▶ Salone dedicato all'alimentazione senza glutine a Brixia Expo

▶ Eventi

Gluten Free Expo
Dove: Brixia Expo, Brescia
Date: fino al 17 dicembre
Info: glutenfreeexpo.it
È la prima fiera dedicata ai prodotti senza glutine. Un evento pensato non solo per i celiaci ma per chi vuole conoscere un aspetto diverso del pianeta alimentazione, grazie alle conferenze con gli esperti e ai laboratori didattici condotti dai migliori chef per cucinare piatti sani e appetitosi senza glutine. **METRO**

▶ Cantine aperte il 16 dicembre

▶ Gusto

Natale in cantina
Dove: Lombardia
Date: 16 dicembre
Info: movimentoturismovino.it
L'evento promosso dal Movimento Turismo del Vino apre le principali cantine della Lombardia. Si brinda alle prossime feste con le più note etichette locali, a cominciare dal Franciacorta, primo vino italiano prodotto esclusivamente con il metodo della rifermentazione in bottiglia ad ottenere nel 1995 la certificazione Docg. **METRO**

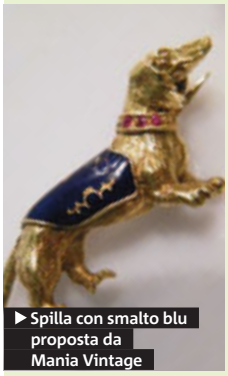
▶ Spilla con smalto blu proposta da Mania Vintage

▶ Fiere

Fiera del Brocantage
Dove: Segrate, (Mi)
Date: dal 14 al 16 dicembre
Info: parcoesposizioninovegro.it
Da non perdere lo stand di Mania Vintage che propone una selezione di bijoux e gioielli antichi, bracciali, anelli, completati da accessori vintage. Per chi non potesse recarsi alla fiera, Mania Vintage ha aperto una boutique in via Fratelli Bronzetti 11 a Milano. Info: www.maniavintage.it. **METRO**

A Capodanno il concerto di Umberto Tozzi

Mantova: mille luci per Natale

Mille Luci
Dove: Mantova
Date: fino al 6 gennaio
Info: cittadimantova.it

MANTOVA Si accende il cartellone di Mille Luci, la maratona di eventi per celebrare le feste di fine anno a Mantova. La zona dello shopping è sul Lungo Rio, in piazza Martiri di Belfiore e in via Roma con il mercatino di Natale. Tra un regalo e l'altro si degustano specialità enogastronomiche, birre artigianali, caldarroste e vin brulé. Domenica 16, dalle 15 alle 18, il Lungo Rio sarà la sede di Barattoys, il mercatino delle pulci dedicato agli under 14, in cui vendere o scambiare giocattoli, libri, fumetti. Da piazza Erbe parte il trenino che porta i turisti a zonzo tra gli angoli più suggestivi del centro (gratuito fino ai 12 anni, adulti: 2 euro). Spostandosi in piazza Sordello si fa tappa tra le bancarelle della mostra mercato di moda, arte e design (sabato dalle 15 alle 23, domenica dalle 10 alle 19) e tra gli espositori di pezzi d'antiquariato. Domenica 16 associazioni di volontariato e culturali scendono in piazza per raccogliere fondi a favore delle famiglie colpite dal terremoto del maggio scorso, con giochi, letture di fiabe, trucca bimbi, spettacoli di cantastorie, teatro di strada, assaggi di polenta taragna e salame. Lunedì 31 dicembre l'appuntamento è in piazza Sordello con il concerto di Umberto Tozzi e lo spettacolo dei fuochi d'artificio per salutare il 2013. **METRO**

▶ Umberto Tozzi è atteso in piazza Sordello per la notte del 31 dicembre

Milano senz'auto
a cura dell'Osservatorio Linear Assicurazioni online in collaborazione con Visibilia

Itinerari

Gli appuntamenti sotto Natale da fare senz'auto

Milano è nel pieno del fervore natalizio, e non solo dal punto di vista dello shopping: luci e colori si susseguono tra le vie della città, e fanno da sfondo alle iniziative legate al Natale, per far divertire grandi e bambini senza l'utilizzo dell'auto. Quest'anno in particolare l'Osservatorio Linear dei Servizi vi segnala alcune proposte gratuite e a impatto quasi zero, partendo dal mega albero che ogni anno trionfa nella piazza del Duomo della città (MM1 e 3 Duomo, fermata BikeMi Duomo): se negli anni scorsi veniva importato dai paesi del nord Europa, quest'anno il Comune ha scelto un vivaio locale, di Mariano Comense per la precisione, che ha consegnato un abete alto 20 metri e largo 8, addobbato con fiocchi rossi, neve artificiale e luci a basso consumo. Accanto all'albero una grande novità: quest'anno è stato allestito un calendario dell'avvento musicale, che ha molto poco da spartire con i classici calendari con le caselle da aprire. Tutti i giorni una finestra del palazzo dei portici meridionali di piazza del Duomo si aprirà, sì, ma al posto della classica immagine natalizia comparirà un musicista che per mezz'ora, dalle 18 alle 18,30, suonerà melodie in tema natalizio. Il numero dei musicisti aumenterà con il numero dei giorni, fino ad arrivare al 24 dicembre dove 24 musicisti daranno vita a un vero e proprio concerto sulle note di "Astro del Ciel". Per gli sportivi, Milano ha pensato un modo molto particolare per far festeggiare il Natale a modo loro: sabato 16 dicembre la città verrà invasa da maratoneti che si cimenteranno in una 5 km non competitiva travestiti da Babbo Natale, con i tradizionali cappello e barba: un vero e proprio street show "metropolitano" che da piazza Castello attraverserà via Dante e piazza Duomo, Montenapoleone e il quadrilatero della moda, rientrando dopo un ampio giro davanti al Castello Sforzesco. Il ritrovo è alle 10,30 in Piazza Castello, MM1 Cairoli, autobus 57, tram 1,4, fermata BikeMi Cairoli, tutti rigorosamente muniti di barba e cappello. E per finire, un intero villaggio dedicato ai bambini: ai giardini di Porta Venezia fino al 6 gennaio i piccoli milanesi potranno entrare nel villaggio delle meraviglie, un universo incantato con giostre, animazioni, spettacoli, piste di pattinaggio sul ghiaccio, una biblioteca di Natale e tanto altro ancora.

I presepi milanesi: una tradizione lunga secoli

Fu Francesco d'Assisi, nel 1223, a ricreare per la prima volta la scena della natività nel suggestivo borgo di Greccio, vicino a Rieti. Milano dal canto suo ha una lunga tradizione legata ai presepi, a cominciare dal dittico a cinque parti in avorio e pietre preziose del V secolo custodito presso il Tesoro del Duomo. Molto suggestivo è anche il presepe ligneo della seconda metà del 500 di Adam Kraft, presso la basilica dei santi apostoli e Nazaro, entrambi visitabili tutto l'anno. Nella cripta della chiesa del quartiere Baggio si trova fin dalla fine degli anni 60 un presepe unico nel suo genere, esteso per circa 360 mq, che estende la sua narrazione figurativa anche ad alcune delle vicende più significative delle Sacre Scritture. Da non perdere infine il corteo in costume dei Re Magi del 6 gennaio, che parte dal Duomo per raggiungere il presepe vivente della basilica di Sant'Eustorgio.

"QUATTR'OCCHI, LA VITA E' UNA SORPRESA"
Autori:
Silvia Consonni - Massimo Losa

Questo libro narra la storia vera di una ragazza, Lisa, che un mattino si sveglia e vede doppio. Viene ricoverata e i medici le diagnosticano una carenza vitaminica. La dimettono, ma, dopo la caduta di una palpebra, viene ricoverata in una seconda struttura. Ipotizzano una sospetta miastenia oculare e le viene riscontrata la pertosse. In seguito, conosce un altro ricoverato, e i due si innamorano. Grazie al cappellano, Lisa si riconcilia con Dio e intraprende una crescita spirituale. Quattr'occhi non è un libro triste, sono presenti aneddoti divertenti che rendono la lettura piacevole.

Codice ISBN: 978-88-6138-572-6
Categoria: *testimonianze*

Della stessa autrice:
Leo, un Angelo per amico
Codice ISBN: 978-88-6138-596-2
Categoria: *angeli*

"Sono il tuo angelo custode. Non aver paura! Ti sono sempre vicino, ti guido e ti osservo! Ti eri mai accorta che quando parli al telefono con il tuo fidanzato, ti annodi i capelli con le dita sessanta volte al minuto?"

EDIZIONI SEGNO

MILANO

ANTEO
via Milazzo 9 - tel.026597732
E se vivessimo tutti insieme? 15.30-17.50-20.00-22.00
La sposa promessa 15.00-16.45-18.30-20.20-22.10
La bicicletta verde 14.40-16.30-18.30-20.30-22.30
La parte degli angeli 15.30-17.40-20.00-22.10

APOLLO SPAZIOCINEMA
galleria De Cristoforis 3 - tel.02780390
Tutto tutto niente niente 13.00-15.00-16.50-18.40-20.30-22.30
La parte degli angeli 13.00-15.30-17.50-20.15-22.30
Moonrise Kingdom 12.50-14.50-16.45-18.30-20.30-22.30
The story of film - Episodio 13 13.00
L'ultimo pastore 22.00
Le fils de l'autre (Il figlio dell'altra) 20.00
Smettere di fumare fumando 18.30
Il sospetto 15.30-17.50-20.15-22.30
The story of film - episodio 14 e 15 13.00-14.05

ARCOBALENO FILMCENTER
viale Tunisia 11 - tel.899399816
Lo Hobbit: un viaggio inaspettato 3D 14.40-17.50-21.00
Moonrise Kingdom 15.00-17.30-20.00-22.30
Una famiglia perfetta 15.00-17.30-20.00-22.30

ARIOSTO
via Ariosto 16 - tel.0248003901
Amour 15.40-18.20-21.00

ARLECCHINO
via San Pietro all'Orto - tel.0276001214
Grandi speranze 15.15-17.40-20.05-22.30

CENTRALE
via Torino 30-32 - tel.02874826
L'innocenza di Clara 15.00-16.45-18.30-20.30-22.30
Di nuovo in gioco 15.00-17.30-20 . 00-22.30

COLOSSEO
viale Montenero 84 - tel.0259901361
Lo Hobbit: un viaggio inaspettato 15.00-18.15-21.30
Colpi di fulmine 15.30-17.50-20.20-22.30
Tutto tutto niente niente 15.00-16.50-18.40-20.30-22.30
Le 5 leggende 14.45-16.40-18.35-20.30-22.30
Skyfall 14.30-17.10-19.50-22.30

DUCALE
piazza Napoli 27 - tel.0247719279
Lo Hobbit: un viaggio inaspettato 3D 15.00-18.15-20.30-21.30
Il peggior Natale della mia vita 15.00-17.30-20.00-22.30
Le 5 leggende 15.00
Una famiglia perfetta 15.00-17.30-20.00-22.30

ELISEO MULTISALA
via Torino 64 - tel.0272008219
Argo 15.15-17.40-20.05-22.30
Moonrise Kingdom 15.00-16.50-18.40-20.30-22.30
La parte degli angeli 15.30-17.50-20.20-22.30
Ruby Sparks 15.30-17.50-20.20-22.30

GLORIA MULTISALA
corso Vercelli 18 - tel.0248008908
Lo Hobbit: un viaggio inaspettato 3D 15.10-18.20-21.30
Sammy 2 - La grande fuga 14.50-16.45-18.30
Argo 20.20-22.30

MEXICO
via Savona 57 - tel.0248951802
I giorni della vendemmia 16.00-17.40
The Rocky Horror Pictures Show 22.00

THE SPACE CINEMA ODEON
via Santa Radegonda 8 - tel.0297769007
Tutto tutto niente niente 12.30-14.55-17.20-19.45-22.10
Lo Hobbit: un viaggio inaspettato 3D 11.40-15.15-18.50-22.30
Colpi di fulmine 12.10-14.40-17.10-19.40-22.20
Lo Hobbit: un viaggio inaspettato 14.00-17.40-21.20
Le 5 leggende 12.25-14.50-17.15-19.40
Le 5 leggende 3D 22.05
Colpi di fulmine 13.25-16.00-18.35-21.10
Sammy 2 - La grande fuga 12.50-15.05-17.30
The Twilight Saga: Breaking dawn - Parte 2 19.50-22.30
Una famiglia perfetta 11.50-14.25-17.05-19.45-22.25
Il peggior Natale della mia vita 11.50-13.55-16.05-18.15-20.25-22.35
Lo Hobbit: un viaggio inaspettato 3D 22.00

ORFEO MULTISALA
viale Coni Zugna 50 - tel.0289403039
Tutto tutto niente niente 14.45-16.40-18.35-20.30-22.30
Colpi di fulmine 15.15-17.35-20.00-22.30
Lo Hobbit: un viaggio inaspettato 3D 15.00-18.40.22.15

PALESTRINA
via Palestrina 7 - tel.026702700
Venuto al mondo 16.30-18.45-21.00

PLINIUS MULTISALA
viale Abruzzi 28-30 - tel.0229531103
Tutto tutto niente niente 17.00-19.00-21.00-22.40
Colpi di fulmine 15.30-17.50-20.20-22.30
Tutto tutto niente niente 15.30-17.50-20.10-22.30
Sammy 2 - La grande fuga 15.00
Lo Hobbit: un viaggio inaspettato 15.00-18.15-21.30
Le 5 leggende 14.30-16.30-20.30
Sammy 2 - La grande fuga 14.30-16.15
The Grey 22.30
Sammy 2 - La grande fuga 18.30
Una famiglia perfetta 18.00-20.15-22.30

SPAZIO OBERDAN CINETECA ITALIA
viale Vittorio Veneto 2 - tel.0277406300
Cesare deve morire 17.00
Caio Giulio Cesare 21.00
Giulio Cesare 18.30

UCI CINEMAS BICOCCA
viale Sarca 336 - tel.892960
Lo Hobbit: un viaggio inaspettato 17.00-21.00
Lo Hobbit: un viaggio inaspettato 16.00-20.00-23.40
Colpi di fulmine 15.30-18.30-21.40-00.15
Il peggior Natale della mia vita 15.10-17.35-20.10-22.30-01.00
Scusa, mi piace tuo padre 15.05-17.25-19.50
Tutto tutto niente niente 15.00-17.40-20.10-22.30-01.00
Sammy 2 - La grande fuga 3D 15.00-17.30-20.00
Colpi di fulmine 14.50-17.25-20.10-22.45
Le 5 leggende 14.45-17.20-20.00-22.20-00.45
Lo Hobbit: un viaggio inaspettato 3D 14.45-18.25-22.00
Sammy 2 - La grande fuga 14.30-17.15
Tutto tutto niente niente 14.30-17.00-19.35-22.00-00.30
The Grey 14.10-16.55-19.40-22.25
La parte degli angeli 14.10-16.50-19.35-22.15-00.50
Colpi di fulmine 14.05-16.40-19.40-22.15-01.00
Lo Hobbit: un viaggio inaspettato 3D 14.00-17.45-21.25
Una famiglia perfetta 14.00-16.45-19.40-22.25
Tutto tutto niente niente 14.00-16.20-18.45-21.20-23.40
The Twilight Saga: Breaking dawn - Parte 2 20.00-22.40
Grandi speranze 00.35
Skyfall 22.25

UCI CINEMAS CERTOSA
via Stephenson 29 - tel.892960
Lo Hobbit: un viaggio inaspettato 3D 17.45-21.30
Il peggior Natale della mia vita 17.30-19.50-22.15
Le 5 leggende 17.30-20.00-22.30
Tutto tutto niente niente 17.20-20.00-22.30
Sammy 2 - La grande fuga 17.20

GOLDINVEST
COMPRIAMO ORO
Oro usato, argento, argenteria, monete
Massima valutazione e serietà.
Pagamento immediato in contanti.
GOLDINVEST srl
Piazzale Cadorna 11, 20123 Milano (uscita MM).
Tel.02/97687831 Cell.331/2770069
e-mail: info@gold-invest.it
www.gold-invest.it

Concorso letterario dedicato a studenti di terza secondaria di 1° grado

La storia di Chiara, Phil e dei loro amici scrivila tu!
Noi ti diamo l'inizio.
Potresti vincere un iPad!
Come? Scoprilo su:
http://concorsoletterarioaresfaes.blogspot.it
FAES SCUOLE PIENE DI PERSONALITÀ
EDIZIONI ARES

A Milano da Venerdì 30 Novembre 2012
TEMPORARY STORE
Abbigliamento Uomo Donna
Accessori e borse
Via Marghera 47 TEL: 3664762055
Metro MM 1 De Angeli
GRANDE VENDITA
PINKO MARC BY MARC JACOBS MINI K-WAY PEUTEREY LIU·JO PATRIZIA PEPE FIRENZE Jaggy
PREZZI STRAORDINARI
must

Non riesci a ottenere un finanziamento?
Hai subito un protesto,sei segnalato come cattivo pagatore o semplicemente hai tanti finanziamenti in corso?
chiama la Fi. Nord srl
02/49435354 (r.a.) -380/7854067 (numero wind) - email: info@finord.eu
O vieni a trovarci in Piazzale Luigi Cadorna n°9 (5°piano) Milano (fermata MM 1 e MM 2 CADORNA).
I NOSTRI SERVIZI
CANCELLAZIONI COME CATTIVO PAGATORE (CRIF,EXPERIAN, CTC)
CANCELLAZIONE PROTESTI E PREGIUDIZIEVOLI (CERVED, CAMERA DI COMMERCIO)
E INOLTRE IN COLLABORAZIONE CON I PRINCIPALI ISTITUTI DI CREDITO PROPONIAMO:
PRESTITI PERSONALI: a dipendenti, autonomi, pensionati fino a 80.000,00 eruro fino a 120 mesi!!!
PRESTITI PERSONALI PER CONSOLIDAMENTO DEBITI: con unica rata potrai estinguere tutti i finanziamenti che stai pagando!!!
CESSIONI V STIPENDIO: a dipendenti pubblici, privati, pensionati
MUTUI PER ACQUISTO, SOSTITUZIONE, CONSOLIDAMNETO DEBITI, LIQUIDITÀ (NOVITÀ: FINO AL 100%)
TASSI: VARIABILE, FISSO, RATA COSTANTE. FINO A 40 ANNI
OFFRIAMO CONSULENZE E SERVIZI PER STRANIERI!!!
PRESTITI PERSONALI: A COLF, BADANTI, DOMESTICI, BABY SITTER, OPERAI, PORTINAI E A TUTTE LE ALTRE CATEGORIE DI LAVORATORI IN REGOLA
Buone convenzioni per badanti, colf, baby sitter, dipendenti con nazionalità: Ucraina, Moldaviana, Rumena, Filippina, Sud America
ПРИЇЖДЖАЙТЕ ДО НАС • VEN A VISITARNOS • VIVO SA' NE VISITATI • PUNTA KA DITO
Servizi resi nel rispetto del codice deontologico d.lgs. 196/2003

Deretti

nuova collezione
LETTI E MATERASSI

SCOPRI LA PROMOZIONE SU MISURA PER TE

Io ho scelto la Poltrona Deretti
COSA ASPETTI !

CONSEGNA
IN 24/48 ORE

Deretti srl - via Padova, 95 - Milano
02.2847582 - info@deretti.it - www.deretti.it

Una famiglia perfetta 17.10-19.50-22.30
Colpi di fulmine 17.10-19.50-22.30
Sammy 2 - La grande fuga 3D 20.00
The Twilight Saga: Breaking dawn - Parte 2 22.25
Lo Hobbit: un viaggio inaspettato 3D 18.15-22.00

UCI CINEMAS MILANOFIORI
vale Milano Fiori - tel.892960
Lo Hobbit: un viaggio inaspettato 3D 18.20-22.00
Il peggior Natale della mia vita 18.00-20.20-22.40
Tutto tutto niente niente 17.45-20.15-22.40
Lo Hobbit: un viaggio inaspettato 3D 17.40-21.20
Le 5 leggende 17.30-20.00-22.20
Sammy 2 - La grande fuga 3D 17.15-19.45
Colpi di fulmine 17.10-19.50-22.25
Sammy 2 - La grande fuga 17.00
Tutto tutto niente niente 17.00-19.40-22.10
Skyfall 22.10
Lo Hobbit: un viaggio inaspettato 21.30
The Twilight Saga: Breaking dawn - Parte 2 19.50-22.40

BELLINZAGO LOMBARDO

ARCADIA BELLINZAGO LOMBARDO
str. Padana Superiore 154 - tel.0295416444/5
Colpi di fulmine 17.50-19.50-20.50-22.20-23.00
Hotel Transylvania 17.40
Moonrise Kingdom 17.35
Lo Hobbit: un viaggio inaspettato 17.30-20.00-21.00
Il peggior Natale della mia vita 17.25-20.25-22.25
Una famiglia perfetta 17.20-22.30
Sammy 2 - La grande fuga 17.15-20.30
Tutto tutto niente niente 17.10-20.10-20.40-22.10-22.50
Le 5 leggende 17.00-20.20
Lo Hobbit: un viaggio inaspettato 3D 18.30-22.00
The Grey 22.40

BUSNAGO

MOVIE PLANET CENTRO COMMERCIALE GLOBO
via Berlinguer 48 (presso Centro Commerciale Globo) - tel.0396956516
Lo Hobbit: un viaggio inaspettato 3D 21.30
Sammy 2 - La grande fuga 19.55
The Grey 22.25
Tutto tutto niente niente 19.55-22.25
Lo Hobbit: un viaggio inaspettato 21.00
Il peggior Natale della mia vita 19.55-22.25

CERRO MAGGIORE

THE SPACE CINEMA SPA
autostrada A8 uscita Legnano - tel.0331744324
Tutto tutto niente niente 15.00-17.30-20.00-22.30-0.55
Colpi di fulmine 16.00-18.35-21.15-23.50
Tutto tutto niente niente 16.30-19.00-21.30-23.55
Moonrise Kingdom 15.00
Sammy 2 - La grande fuga 15.40-17.25
Lo Hobbit: un viaggio inaspettato 19.50-23.30
Sammy 2 - La grande fuga 15.10-17.35-20.05
Una famiglia perfetta 22.25
Lo Hobbit: un viaggio inaspettato 18.00
Lo Hobbit: un viaggio inaspettato 3D 21.45
Lo Hobbit: un viaggio inaspettato 3D 14.55-18.30-22.15
Il peggior Natale della mia vita 15.00-17.20-19.40-22.00-0.20
Le 5 leggende 15.35
Scusa, mi piace tuo padre 18.00-20.20-22.40
Colpi di fulmine 17.00-19.45-22.20
Le 5 leggende 15.05-17.30-19.55
The Twilight Saga: Breaking dawn - Parte 2 22.20

MELZO

ARCADIA MULTIPLEX
via M. della Libertà - tel.0295416444
Tutto tutto niente niente 17.50-20.30-22.30
Sammy 2 - La grande fuga 17.40-20.10
Lo Hobbit: un viaggio inaspettato 3D 17.30-21.30
Le 5 leggende 17.20
Colpi di fulmine 17.10-20.20-22.40
Lo Hobbit: un viaggio inaspettato 20.00-22.10

PADERNO DUGNANO

LE GIRAFFE MULTISALA
via Brasile - tel.0291084250
The Grey 17.40-22.15
Lo Hobbit: un viaggio inaspettato 17.30-21.30
Colpi di fulmine 17.30-20.15-22.45
Le 5 leggende 17.30
Hotel Transylvania 17.00-19.10
Tutto tutto niente niente 17.00-19.00-21.00-22.50
Colpi di fulmine 16.40-18.50-21.20
Il peggior Natale della mia vita 16.30-18.30-20.30-22.40
Tutto tutto niente niente 16.30-18.30-20.30-22.30
The Twilight Saga: Breaking dawn - Parte 2 16.30-19.00
Sammy 2 - La grande fuga 16.30-18.20-20.20
Lo Hobbit: un viaggio inaspettato 3D 16.30-20.30
Una famiglia perfetta 21.00
Moonrise Kingdom 20.00
Lo Hobbit: un viaggio inaspettato 18.30-22.00
Tutto tutto niente niente 19.30-21.30
Skyfall 21.15
Scusa, mi piace tuo padre 22.30

PIEVE FISSIRAGA

CINELANDIA MULTIPLEX PIEVE
strada Statale n 235 - tel.0371237012
Il peggior Natale della mia vita 20.20-22.35
Le 5 leggende 20.20
The Grey 22.40
Sammy 2 - La grande fuga 20.10-22.20
Colpi di fulmine 20.15-22.35
Tutto tutto niente niente 20.20-22.40
Lo Hobbit: un viaggio inaspettato 3D 20.30

PIOLTELLO

UCI CINEMAS PIOLTELLO
via S.Francesco33 - tel.892960
Lo Hobbit: un viaggio inaspettato 3D 17.45-21.30
Sammy 2 - La grande fuga 3D 17.40-20.10
Tutto tutto niente niente 17.30-20.00-22.30
Il peggior Natale della mia vita 17.30-20.00-22.25
Sammy 2 - La grande fuga 17.20
Le 5 leggende 17.20-19.50-22.20
The Grey 17.10-19.55-22.40
Colpi di fulmine 17.10-19.45-22.20
Skyfall 17.05-22.30
Tutto tutto niente niente 17.00-19.30-22.00
Una famiglia perfetta 17.00-19.40-22.20
Scusa, mi piace tuo padre 20.15
Moonrise Kingdom 20.10-22.30
Colpi di fulmine 18.30-21.30
Lo Hobbit: un viaggio inaspettato 18.00-21.45
The Twilight Saga: Breaking dawn - Parte 2 22.40
Lo Hobbit: un viaggio inaspettato 3D 18.15-22.00

ROZZANO

THE SPACE CINEMA ROZZANO
c.so Sandro Pertini 20 - tel.892111
Colpi di fulmine 15.00-17.30-20.00-22.30
Tutto tutto niente niente 14.40-17.00-19.25-21.45
Lo Hobbit: un viaggio inaspettato 3D 14.25-17.55-21.30
Il peggior Natale della mia vita 15.30-17.45-20.10-22.20
Colpi di fulmine 15.40-18.00-20.30
Lo Hobbit: un viaggio inaspettato 17.00-20.30
Scusa, mi piace tuo padre 15.10-17.30-20.00-22.15
Le 5 leggende 14.30-17.00-19.30
Si può fare l'amore vestiti? 21.45

IL REGALO CHE TI FA SORRIDERE!

25% DI SCONTO SUGLI IMPIANTI!*

Gli impianti dentali in titanio spesso costituiscono la soluzione definitiva per i problemi più importanti dei nostri denti.**
Oggi DentalPro ti offre una grande opportunità per ritrovare il tuo sorriso di sempre a condizioni eccezionali: se prenoti una visita entro il 31/12/2012 avrai uno sconto speciale del 25% sul valore degli impianti!
Ritornare a sorridere oggi è ancora più facile e conveniente!
Chiama il numero verde e prenota il tuo check up.

*sconto valido sui piani di cura sottoscritti entro il 31/12/2012
**diagnosi da confermare con l'odontoiatra

10 cliniche a tua disposizione da lunedì a domenica:

- **Milano e Provincia:** Milano, via Meda 13[1] - Bellinzago Lombardo, c.c. La Corte Lombarda[5] San Giuliano Milanese, c.c. San Giuliano[5] - Peschiera Borromeo, c.c. Galleria Borromea[2] Sedriano, c.c. Sedriano Shopping Center[4]
- **Bergamo:** Mapello, c.c. Il Continente[4]
- **Brescia:** c.c. Freccia Rossa[7]
- **Pavia:** Vigevano, c.c. Il Ducale[2] - Casorate Primo, via Santagostino 3[6]
- **Alessandria:** c.c. Panorama[3]

Numero Verde **800-115955**
da rete fisso e mobile
prenotazioni@dentalpro.it
www.dentalpro.it

DENTALPRO
CLINICHE DENTISTICHE PROFESSIONALI

Direttore sanitario: 1 Dott. C. [illegible], 2 Dott. A. Pennacchietti, 3 Dott. A. Bovisio, 4 Dott. P. Bergondi, 5 Dott. R. Ingrosso, 6 Dott. A.S. Baruch, 7 Dott. P. Tonveronachi

metronews.it

Edisis®
PORTE E FINESTRE

FINESTRE - PERSIANE - TAPPARELLE - PORTE INTERNE
CABINE ARMADIO - BOISERIES - PARQUETS - PORTE BLINDATE
GRATE DI SICUREZZA - TENDE DA SOLE
OPERE DA FABBRO

LA SICUREZZA CHE CONVIENE

NOVITÀ Dierre

Porte blindate, Basculanti di sicurezza box, Grate, Porte di sicurezza cantine, Persiane di sicurezza
A prezzi promozionali e con l'ulteriore vantaggio della **detrazione fiscale 50%** anche in caso di sola sostituzione della basculante box o porta cantina.Possibilità di avere un'unica chiave per porta blindata di casa, porta box e porta cantina.

Inoltre:
SPECIALE PROMOZIONE dedicata ai condomìni i quali potranno accedere a prezzi super scontati, con un ulteriore extra sconto del 10% riservato al primo condomino che acquisterà un nostro prodotto sicuro.

porte blindate in 48 ore

CHIAMA 02 919888
www.edisis.it

10/MTR

SHOWROOM: MILANO - VIA GENERAL GOVONE, 19 • CUSANO MILANINO - VIA ALESSANDRINA, 45

Sammy 2 - La grande fuga 3D 14.30
The Grey 17.00-19.50-22.30
Sammy 2 - La grande fuga 15.20-17.40
Sammy 2 - La grande fuga 3D 20.00
The Twilight Saga: Breaking dawn - Parte 2 22.20
Colpi di fulmine 14.15-16.45-19.15-21.45
Lo Hobbit: un viaggio inaspettato 3D 15.00-18.35-22.10
Tutto tutto niente niente 15.20-17.45-20.10-22.30

TREVIGLIO

ARISTON MULTISALA
viale Montegrappa - tel.0363419503
Una famiglia perfetta 17.50
The Grey 22.20
Sammy 2 - La grande fuga 17.30-22.30
Sammy 2 - La grande fuga 3D 20.10
Lo Hobbit: un viaggio inaspettato 3D 17.30-21.30
Lo Hobbit: un viaggio inaspettato 20.30
Tutto tutto niente niente 17.40-20.20-22.40
Colpi di fulmine 17.40-20.20-22.30
Le 5 leggende 17.50
Il peggior Natale della mia vita 20.00-22.30

SESTO SAN GIOVANNI

SKYLINE MULTIPLEX
via Milanese c/o Centro Sarca - tel.0224860547
Le 5 leggende 17.30
Hotel Transylvania 15.30
Una famiglia perfetta 20.00-22.30
Moonrise Kingdom 15.10-17.30-20.10-22.30
Il peggior Natale della mia vita 15.15-17.20-20.15-22.15
Lo Hobbit: un viaggio inaspettato 15.00-17.20-18.20-20.40-21.40-22.40
Sala riservata
Tutto tutto niente niente 15.30-16.30-17.30-18.30-19.30-20.30-21.30-22.30
Le avventure di Sammy 3d 15.15-17.15
Lo Hobbit: un viaggio inaspettato 3D 19.20-22.40
Le avventure di Sammy 16.15-18.15-20.15
Skyfall 22.15
Colpi di fulmine 15.15-17.30-20.10-22.30
Sala riservata

VIMERCATE

WARNER VILLAGE TORRIBIANCHE - THE SPACE CINEMA
via Torri Bianche 16 - tel.0396612573
Lo Hobbit: un viaggio inaspettato 3D 17.50-21.30
Sammy 2 - La grande fuga 17.10
The Grey 19.30-22.10
Moonrise Kingdom 16.35
Si può fare l'amore vestiti? 18.55
The Twilight Saga: Breaking dawn - Parte 2 18.40
Una famiglia perfetta 21.20
Colpi di fulmine 18.00-20.40-23.15
Colpi di fulmine 18.50-21.25
L'intervallo 21.15
Tutto tutto niente niente 18.40-21.00-23.25
Tutto tutto niente niente 17.00-19.20-21.40
Lo Hobbit: un viaggio inaspettato 3D 16.30-20.05
Sammy 2 - La grande fuga 16.25
Sammy 2 - La grande fuga 3D 18.45
Lo Hobbit: un viaggio inaspettato 3D 21.05
Tutto tutto niente niente 17.50-20.15-22.40
Le 5 leggende 17.25
Scusa, mi piace tuo padre 19.45-22.05
Il peggior Natale della mia vita 17.10-19.30-21.50
Le 5 leggende 18.30-20.55
Colpi di fulmine 17.05-19.40-22.15
Lo Hobbit: un viaggio inaspettato 18.20-22.00

Teatri

Arsenale
via Cesare Correnti 11.
La conferenza degli uccelli dal racconto di Farid ud-Din Attar. Regia di Margarete Biereye e David Johnston. Sabato 15. Ore 21

Auditorium di Milano
Corso San Gottardo.
Stagione Sinfonica Enrico Dindo, violoncello; Daniel Smith, direttore d'orchestra. Musiche di Dvoràk. Ore 20

Blue Note
Via Pietro Borsieri, 37.
Nick The Nightfly & Monte Carlo Nights Orchestra un viaggio nel successi della MCNs Orchestra. Ore 21

Campo Teatrale
Via Casoretto 41 A.
Parlami ancora, dai! con Livia Bonetti, Umberto Banti. Regia di Lia Gallo. Ore 21

Carcano
Corso di Porta Romana 63.
Iliade - Da Omero a Omero con Sebastiano Lo Monaco. Ore 15.30
Non è vero ma ci credo di Peppino De Filippo con Sebastiano Lo Monaco, Lelia Mangano De Filippo, Alfonso Liguori. Regia di Michele Mirabella. Ore 20.30

Conservatorio
Via del Conservatorio 12.
Festival **Debussy e dintorni** Orchestra Sinfonica del Conservatorio di Musica "G. Verdi" di Milano, Estevan Velardi direttore. Ore 21 Ingresso libero fino ad esaurimento dei posti disponibili

Crt Salone
via U. Dini 7.
Dukkha - Azione privata con Matteo Lanfranchi diretto da Matteo Lanfranchi. Ore 21

Filodrammatici
Via Filodrammatici 1.
L'arte di morire ridendo di Paolo Nani con Paolo Nani e Kristjan Ingimarsson. Ore 19.30

Franco Parenti
Via Pier Lombardo, 14.
Sala Grande: Sala Grande: **Il Principe Amleto** di Danio Manfredini. Regia di Danio Manfredini. Ore 21.15
Gioann Brera - L'inventore del centravanti di Sabina Negri con Bebo Storti, Luca Garlaschelli. Regia di Bebo Storti. Sabato 15. Ore 21.15
Finestrini di con e regia di Marco Morganti. Domenica 16. Ore 18.30
Sala AcomeA: **Suoniemozioni** di, con e diretto da Maria Cassi. Ore 20.30
Sala 3: **"Il tempo è fuori sesto" - Politica e follia a Elsinore** con Federico Leoni e Rocco Ronchi. Ore 18.30 ingresso libero con tessera associativa

La Scala della Vita
Via Polti De Bianchi, 47.
La principessa dei ghiacci Spettacolo per bambini dai 5 ai 10 anni di Stefano Bernini. Domenica 16. Ore 16.30

Libero
via Savona 10.
Parlami d'amore di Philippe Claudel. Ore 21

Litta
Corso Magenta 24.
Sinceramente bugiardi Alan Ayckbourn, trad. Luigi Lunari. Ore 20.30
Il canto di Natale di Charles Dickens. Sabato 15. Ore 16.30 (dai 3 ai 10 anni)

Manzoni
via Manzoni 42.
Il Vizietto "La cage aux folles" Musical di J. Herman e H. Fierstein con Enzo Iacchetti, Marco Columbro. Ore 20.45

CALIDA
VIA MOSCOVA 48
20121 Milano
Tel. 02.29000738 - Fax 02.29014115
E-mail: calida.milano@libero.it
Metro MM2 Moscova
Autobus 43 - 70 - 94
INTIMO e PIGIAMI

UNO IMMOBILIARE
Milano Bovisa - Via Don Minzoni 27
Nuova costruzione. La realizzazione e' ubicata in Via Don Giovanni Minzoni in zona Bovisa quasi confinante con la sede del Politecnico di Architettura. Abbiamo creato spazi-studios modulari di 40mq. piu' terrazzo con un prezzo contenuto. L'immobile è immerso nel verde sia all'esterno sia nel cortile centrale senza auto in vista. Auto e moto sono nel piano interrato realizzati su terreno pulito in classe A - sono stati realizzati con sistemi di costruzione a risparmio energetico nei tamponamenti perimetrali e nei serramenti con un sistema di riscaldamento/raffrescamento centralizzato simultaneo tipo VRF con un risparmio sui consumi di oltre il 30%.
PREZZI A PARTIRE DA €. 133.000
PAGAMENTI PERSONALIZZATI
Il nostro mutuo e' l'alternativa piu' conveniente per la famiglia in affitto, che decide di trasformare il canone in una rata mensile e diventare proprietaria dell'immobile.
Per informazioni e appuntamenti: 339.7957977- 340.1712251

ACQUISTIAMO ORO

paghiamo in contanti

oro usato	29,10 euro al grammo	▲
oro puro	41,25 euro al grammo	▲

ORO EXPRESS

OPERATORE SPECIALIZZATO
PER IL COMMERCIO DEI METALLI PREZIOSI

PRIMA DI VENDERE
PASSA A TROVARCI

MILANO
Via Vitruvio, 5
Tel. 02 39430399
M1 LIMA

RHO
C.so Europa. 209
Tel. 02 93781107
H di fronte OSPEDALE

SESTO S. G.
Via Montegrappa, 238
Tel. 02 39668560
M1 SESTO 1° MAGGIO FS

FACTORY OUTLET
FULL & FIFTY

ECCEZIONALE PROMOZIONE
da Venerdì 14 Dicembre

JOHN RICH AND BROS.
WOOLRICH®

70%
sul prezzo di listino

su alcuni modelli e fino a esaurimento scorte

MEDA (MB) | Via Indipendenza | 97 | Tel. 036274088

metronews.it

Regalbox
emozioni in scatola

IL COFANETTO REGALO
che ti offre molto di più

www.regalbox.it

VINCI FINO A 10 ANNI DI WEEKEND
per un Natale irripetibile!

GIOCA E VINCI FINO A
10 ANNI
di WEEK END
E 1000 ALTRI PREMI!

Per ogni cofanetto Regalbox che acquisti,
potrai giocare e vincere fino a 10 anni di Week end!

Gioca con Regalbox e vinci. Acquista Regalbox presso i punti vendita:
agenzie di viaggio, Darty, Mondadori, Unieuro,
alcuni Euronics, Iper la Grande, Auchan,
alcuni Coop, alcuni E. Leclerc

Consulta la lista completa dei punti vendita sul sito www.regalbox.it

a partire da 18,90 €

Oltre 16.000 attività
in 30 splendide tematiche!

TRIBUNALE DI NOVARA

METRO - 14 Dicembre 2012

Per ulteriori informazioni sulle vendite consultare: **www.tribunale.novara.it, www.astegiudiziarie.it**

Sul sito www.astegiudiziarie.it l'utente ha accesso diretto ai lotti in vendita tramite l'inserimento del Codice Asta (es. A12345), riportato in ogni singolo avviso.

ABITAZIONI E GARAGE

■ **Lotto unico - Fara Novarese, Via C. Battisti, 8:** (3° esperimento). Appartamento al p. 1° composto da corridoio, soggiorno, cucina, 2 camere, bagno e balcone. (Valore di stima Euro 52.000,00). **Prezzo Base Euro 35.000,00.** Il professionista delegato Notaio Errico Alfani procederà alla **vendita senza incanto il 04/02/2013 ore 09.00**, presso l'Associazione "Novara Procedure Esecutive" in Novara, Via Giovanetti, 5. Offerte entro il 01/02/2013 ore 12. Eventuale vendita con incanto 22/02/2013 ore 09.30 con aumento minimo Lotto unico Euro 400,00. **Informazioni:** Custode giudiziario I.V.G. Novara, via Fermi, 6 (tel. 0321/627393 - fax 0321/392892, www.astagiudiziaria.com) Asso. Novara Procedure Esecutive tel. 0321/640095 dalle 9.00 alle 12.30 da lun. a ven. e sui siti www.tribunale.novara.it e www.astegiudiziarie.it (A191101). **Es. Imm. n. 26/11 Trib.**

■ **Lotto 1 - Bellinzago Novarese, Via Circonvallazione, 28:** (3° esperimento). Intera piena prop. di appartamento al p. 1, facente parte del "Condominio Ortensia", al p. 1° composto da ingresso, soggiorno, cucina, 2 camere, bagno, ripostiglio, disimpegno e balconi; oltre a cantina e box auto al p. seminterrato. Occupato dall'esecutato in qualità di proprietario del bene. (Valore di stima Euro 75.900,00). **Prezzo Base Euro 40.000,00.** Il professionista delegato Rag. Giovanni Bosi procederà alla **vendita senza incanto il 11/02/2013 ore 12.00**, presso l'Associazione "Commercialisti Esecuzioni Giudiziarie - CEG", in Novara, C.so Cavallotti, 26 (scala B - p. 3°). Offerte entro l'08/02/2013 ore 12. Eventuale vendita con incanto 18/02/2013 ore 12.00 con aumento minimo Lotto 1 Euro 2.000,00. **Informazioni:** Custode giudiziario I.V.G. Novara, via Fermi, 6 (tel. 0321/627393 - fax 0321/392892, www.astagiudiziaria.com) Asso. Commercialisti Esecuzioni Giudiziarie C.E.G. tel. 0321/397588 dalle 14.30 alle 17.00 da lun. a gio., e sui siti www.tribunale.novara.it e www.astegiudiziarie.it (A191141). **Es. Imm. n. 33/11 Trib.**

■ **Lotto unico – Novara, Via Monte San Michele, 5:** (3° esperimento). Appartamento al p. 2° (3°f.t.) composto da ingresso/corridoio, soggiorno, piccola cucina, 2 camere, bagno e 2 balconi, con annessa cantina al p. interrato. (Valore di stima Euro 78.200,00). **Prezzo Base Euro 40.000,00.** Il professionista delegato Notaio Cristina Bertoncelli procederà alla **vendita senza incanto il 05/02/2013 ore 11.00**, presso l'Associazione "Novara Procedure Esecutive" in Novara, Via Giovanetti, 5. Offerte entro il 04/02/2013 ore 12. Eventuale vendita con incanto 22/02/2013 ore 11.30 con aumento minimo Lotto unico Euro 400,00. **Informazioni:** Custode giudiziario I.V.G. Novara, via Fermi, 6 (tel. 0321/627393 - fax 0321/392892, www.astagiudiziaria.com) Asso. Novara Procedure Esecutive tel. 0321/640095 dalle 9.00 alle 12.30 da lun. a ven.e sui siti www.tribunale.novara.it e www.astegiudiziarie.it (A192813). **Es. Imm. n. 51/11 Trib.**

■ **Lotto unico - Trecate, Via S. Marco, 5:** (3° esperimento). Appartamento al p. 1° composto da ingresso, soggiorno, cucina, bagno, 2 camere e balcone, con annesso locale cantina al p. seminterrato. (Valore di stima Euro 60.400,00). **Prezzo Base Euro 30.000,00.** Il professionista delegato Notaio Renato Bucolo procederà alla **vendita senza incanto il 05/02/2013 ore 09.00**, presso l'Associazione "Novara Procedure Esecutive" in Novara, Via Giovanetti, 5. Offerte entro il 04/02/2013 ore 12. Eventuale vendita con incanto 20/02/2013 ore 11.00 con aumento minimo Lotto unico Euro 300,00. **Informazioni:** Custode giudiziario I.V.G. Novara, via Fermi, 6 (tel. 0321/627393 - fax 0321/392892, www.astagiudiziaria.com) Asso. Novara Procedure Esecutive tel. 0321/640095 dalle 9.00 alle 12.30 da lun. a ven. e sui siti www.tribunale.novara.it e www.astegiudiziarie.it (A191663). **Es. Imm. n. 67/11 Trib.**

■ **Lotto unico – Boca, Via C. Cobianchi, 14:** (2° esperimento). **Appartamento** al p. 2° con accesso da terrazzo raggiungibile con scala esterna composto da ingresso, camera, disimpegno, bagno e cucina. Impianti non conformi. (Valore di stima Euro 31.000,00). **Prezzo Base Euro 24.000,00.** Il professionista delegato Notaio Claudio Limontini procederà alla **vendita senza incanto il 08/02/2013 ore 09.00**, presso l'Associazione "Novara Procedure Esecutive" in Novara, Via Giovanetti, 5. Offerte entro il 07/02/2013 ore 12. Eventuale vendita con incanto 21/02/2013 ore 09.30 con aumento minimo Lotto unico Euro 250,00. **Informazioni:** Custode giudiziario I.V.G. Novara, via Fermi, 6 (tel. 0321/627393 - fax 0321/392892, www.astagiudiziaria.com) Asso. Novara Procedure Esecutive tel. 0321/640095 dalle 9.00 alle 12.30 da lun. a ven., e sui siti www.tribunale.novara.it e www.astegiudiziarie.it (A205406). **Es. Imm. n. 80/11 Trib.**

■ **Lotto unico - Cerano, Via Cavour, 49 (ex civ. 47):** (5° esperimento). Porzione di casa di corte composta al p. terra da soggiorno con angolo cottura e bagno ed al p. 1° da camera da letto, collegati da scala interna, nonché box auto con sovrastante ripostiglio nel cortile ad uso esclusivo, gravato da servitù di passaggio. (Valore di stima Euro 53.000,00). **Prezzo Base Euro 15.000,00.** Il professionista delegato Notaio Gian Vittorio Cafagno procederà alla **vendita senza incanto il 06/02/2013 ore 09.00**, presso l'Associazione "Novara Procedure Esecutive" in Novara, Via Giovanetti, 5. Offerte entro il 05/02/2013 ore 12. Eventuale vendita con incanto 20/02/2013 ore 10.30 con aumento minimo Lotto unico Euro 150,00. **Informazioni:** Custode giudiziario I.V.G. Novara, via Fermi, 6 (tel. 0321/627393 - fax 0321/392892, www.astagiudiziaria.com) Asso. Novara Procedure Esecutive tel. 0321/640095 dalle 9.00 alle 12.30 da lun. a ven. e sui siti www.tribunale.novara.it e www.astegiudiziarie.it (A167185). **Es. Imm. n. 83/10 Trib.**

■ **Lotto 1 – Novara, Via Magistrini, 12/A:** (2° esperimento). **Piena prop. per l'intero di alloggio** di tipo economico, al p. 4° di ca. mq. 66,40 composto da ingresso, bagno, cucina, camera, soggiorno e balcone di ca. mq. 5,50, oltre cantina di ca. mq. 5,50 al p. interrato e quota millesimale di locale comune al p. interrato. Occupato dalla famiglia dell'esecutato. (Valore di stima Euro 44.000,00). **Prezzo Base Euro 33.000,00.** Il professionista delegato Dott. Marco Rusconi procederà alla **vendita senza incanto il 05/02/2013 ore 12.00**, presso il proprio studio in Novara, Corso Cavallotti, 30 - p. 1°. Offerte entro le ore 12.00 del 04/02/2013. Eventuale vendita con incanto 14/02/2013 ore 12.00 con aumento minimo Lotto 1 Euro 500,00. **Informazioni:** Custode giudiziario I.V.G. Novara, via Fermi, 6 (tel. 0321/627393 - fax 0321/392892, www.astagiudiziaria.com) e presso il delegato, tel. 0321628888 - fax 0321629784 - e-mail: marco.rusconi@commercialistinovara.eu e sui siti www.tribunale.novara.it e www.astegiudiziarie.it (A208552). **Es. Imm. n. 117/11 Trib.**

■ **Lotto unico – Sizzano, C.so Italia, 7/13:** (2° esperimento). Porzione di fabbricato storico denominato "Palazzo Gibellini" interessato da cantierizzazione in stato di abbandono, su 2 piani f.t. con corte e androni comuni ad altre unità immobiliari non oggetto di vendita. Impianti non predisposti. L'immobile è gravato da vincolo a favore del Ministero per i Beni e le Attività Culturali. (valore di stima Euro 559.000,00). **Prezzo Base Euro 420.000,00.** Il professionista delegato Notaio Andrea Milano procederà alla **vendita senza incanto il 14/02/2013 ore 09.00**, presso l'Associazione "Novara Procedure Esecutive" in Novara, Via Giovanetti, 5. Offerte entro il 13/02/2013 ore 12. Eventuale vendita con incanto 21/02/2013 ore 10.30 con aumento minimo Lotto unico Euro 5.000,00. **Informazioni:** Custode giudiziario I.V.G. Novara, via Fermi, 6 (tel. 0321/627393 - fax 0321/392892, www.astagiudiziaria.com) Asso. Novara Procedure Esecutive tel. 0321/640095 dalle 9.00 alle 12.30 da lun. a ven., e sui siti www.tribunale.novara.it e www.astegiudiziarie.it (A205874). **Es. Imm. n. 166/10 Trib.**

■ **Lotto 1 – Novara, Via Unità d'Italia, 30:** (2° esperimento). **Piena prop. per l'intero di appartamento** di mq. 91, facente parte di condominio, al p. 3°(4°f.t.) composto da ingresso, soggiorno, cucina, 3 camere, bagno, 2 ripostigli e balcone oltre cantina al p. terra con accesso da area comune. Occupato dagli esecutati e dai loro figli. (Valore di stima Euro 89.000,00). **Prezzo Base Euro 67.000,00.** Il professionista delegato Dott. Marco Rusconi procederà alla **vendita senza incanto il 05/02/2013 ore 12.00**, presso il proprio studio in Novara, Corso Cavallotti, 30 - p. 1°. Offerte entro le ore 12.00 del 04/02/2013. Eventuale vendita con incanto 14/02/2013 ore 12.00 con aumento minimo Lotto 1 Euro 500,00. **Informazioni:** Custode giudiziario I.V.G. Novara, via Fermi, 6 (tel. 0321/627393 - fax 0321/392892, www.astagiudiziaria.com) e presso il delegato, tel. 0321628888 - fax 0321629784 - e-mail: marco.rusconi@commercialistinovara.eu e sui siti www.tribunale.novara.it e www.astegiudiziarie.it (A208574). **Es. Imm. n. 167/11 Trib.**

■ **Lotto unico - Borgo Ticino, Via Lazzaretto, 49/51:** (3° esperimento). Piena prop. per l'intero di villetta indipendente composta da alloggio su unico livello al p. rialzato, con soggiorno, cucina abitabile, 2 camere, bagno, ripostiglio e balconi, per sup. lorda compl. di ca. mq. 115; oltre a 4 locali accessori e bagno, al p. seminterrato e giardino di prop. esclusiva di mq. 930, con annesso terreno agricolo di mq. 3.185. Occupato da inquilino dell'esecutato. (Valore di stima Euro 134.000,00). **Prezzo Base Euro 70.000,00.** Il professionista delegato Rag. Giovanni Bosi procederà alla **vendita senza incanto il 11/02/2013 ore 12.00**, presso l'Associazione "Commercialisti Esecuzioni Giudiziarie - CEG", in Novara, C.so Cavallotti, 26 (scala B - p. 3°). Offerte entro l'8/02/2013 ore 12. Eventuale vendita con incanto 18/02/2013 ore 12.00 con aumento minimo Lotto unico Euro 2.000,00. **Informazioni:** Custode giudiziario I.V.G. Novara, via Fermi, 6 (tel. 0321/627393 - fax 0321/392892, www.astagiudiziaria.com) Asso. Commercialisti Esecuzioni Giudiziarie C.E.G. tel. 0321/397588 dalle 14.30 alle 17.00 da lun. a gio. e sui siti www.tribunale.novara.it e www.astegiudiziarie.it (A159624). **Es. Imm. n. 183/09 Trib.**

■ **Lotto unico - Galliate, Via Quagliotti, 55:** (1° esperimento). Fabbricato 1 - Nuda prop. di appartamento al p. terra composto da soggiorno, cucina, piccolo servizio igienico, camera ed altro servizio con accesso diretto dalla camera, oltre autorimessa di mq. 19 con accesso a piccola corte e locale cantina al p. interrato. Fabbricato 2 - Quota di 1/6 di intero fabbricato composto da autorimessa e locale ripostiglio al p. terreno e cassero chiuso su 3 lati ed aperto sul fronte al p. 1° e legnaia adiacente non censita. Occupato dall'usufruttuario. **Prezzo Base Euro 23.000,00.** Il professionista delegato Dott. Filippo Mella procederà alla **vendita senza incanto il 15/02/2013 ore 09.00**, presso l'Associazione "Commercialisti Esecuzioni Giudiziarie - CEG", in Novara, C.so Cavallotti, 26 (scala B - p. 3°). Offerte entro il 14/02/2013 ore 12. Eventuale vendita con incanto 22/02/2013 ore 09.00 con aumento minimo Lotto unico Euro 1.000,00. **Informazioni:** Custode giudiziario I.V.G. Novara, via Fermi, 6 (tel. 0321/627393 - fax 0321/392892, www.astagiudiziaria.com) Asso. Commercialisti Esecuzioni Giudiziarie C.E.G. tel. 0321/397588 dalle 14.30 alle 17.00 da lun. a gio., e sui siti www.tribunale.novara.it e www.astegiudiziarie.it (A212845). **Es. Imm. n. 209/11 Trib.**

■ **Lotto unico - Castelletto Sopra Ticino, Via Montebello, 11/D:** (2° esperimento). Piena prop. per l'intero di villetta a schiera (bifamiliare) ed autorimessa, su 3 piani di cui 2 f.t. composta da: zona giorno al p. terra; zona notte al p. 1°/sottotetto; locali uso cantina e centrale termica, al p. interrato; oltre a giardino esterno; autorimessa al p. interrato di ca. mq. 31. Occupate da uno degli esecutati. Sussiste servitù di passaggio pedonale e carraio. (Valore di stima Euro 225.000,00). **Prezzo Base Euro 169.000,00.** Il professionista delegato Rag. Cinzia Marnati procederà alla **vendita senza incanto il 15/02/2013 ore 13.00**, presso l'Associazione "Commercialisti Esecuzioni Giudiziarie - CEG", in Novara, C.so Cavallotti, 26 (scala B - p. 3°). Offerte entro il 14/02/2013 ore 12. Eventuale vendita con incanto 01/03/2013 ore 13.00 con aumento minimo Lotto unico Euro 1.000,00. **Informazioni:** Custode giudiziario I.V.G. Novara, via Fermi, 6 (tel. 0321/627393 - fax 0321/392892, www.astagiudiziaria.com) Asso. Commercialisti Esecuzioni Giudiziarie C.E.G. tel. 0321/397588 – fax 0321/640583, dalle 14.30 alle 17.00 da lun. a gio., e sui siti www.tribunale.novara.it e www.astegiudiziarie.it (A207975). **Es. Imm. n. 222/09+ 440/11 Trib.**

■ **Lotto 1 - Novara, V.le Pasquali, 16:** (3° esperimento). Appartamento al p. 5°(6°f.t.) composto da ingresso, cucinino, tinello, 2 camere e bagno con annesso locale cantina ed autorimessa al p. seminterrato. Occupato con contratto stipulato il 29/07/2010. (Valore di stima Euro 106.338,00). **Prezzo Base Euro 60.000,00.** Il professionista delegato Notaio Errico Alfani procederà alla **vendita senza incanto il 04/02/2013 ore 09.00**, presso l'Associazione "Novara Procedure Esecutive" in Novara, Via Giovanetti, 5. Offerte entro il 01/02/2013 ore 12. Eventuale vendita con incanto 22/02/2013 ore 09.30 con aumento minimo Lotto 1 Euro 600,00. **Informazioni:** Custode giudiziario I.V.G. Novara, via Fermi, 6 (tel. 0321/627393 - fax 0321/392892, www.astagiudiziaria.com) Asso. Novara Procedure Esecutive tel. 0321/640095 dalle 9.00 alle 12.30 da lun. a ven. e sui siti www.tribunale.novara.it e www.astegiudiziarie.it (A191104). **Es. Imm. n. 264/10 – 269/10 Trib.**

■ **Lotto unico - Divignano, Via Privata Monterosa, 4:** (5° esperimento). Fabbricato indipendente costituito da: - Abitazione al p. rialzato con ampio soggiorno, cucina, ampia sala, 6 camere da letto, 3 servizi igienici, disimpegni e vani scale, con annessi al p. seminterrato locale lavanderia, servizio igienico, ampia cantina al rustico e locale termico; - Ampia autorimessa al p. seminterrato; - Magazzino formato da unico locale al p. seminterrato; - Terreni di diversa qualità ed estensione. Impianti non conformi. (Valore di stima Euro 365.000,00). **Prezzo Base Euro 120.000,00.** Il professionista delegato Notaio Errico Alfani procederà alla **vendita senza incanto il 04/02/2013 ore 09.00**, presso l'Associazione "Novara Procedure Esecutive" in Novara, Via Giovanetti, 5. Offerte entro il 01/02/2013 ore 12. Eventuale vendita con incanto 22/02/2013 ore 09.30 con aumento minimo Lotto unico Euro 1.200,00. **Informazioni:** Custode giudiziario I.V.G. Novara, via Fermi, 6 (tel. 0321/627393 - fax 0321/392892, www.astagiudiziaria.com) Asso. Novara Procedure Esecutive tel. 0321/640095 dalle 9.00 alle 12.30 da lun. a ven. e sui siti www.tribunale.novara.it e www.astegiudiziarie.it (A167028). **Es. Imm. n. 322/10 Trib.**

■ **Lotto unico - Fara Novarese, Via Cavour, 5:** (3° esperimento). Unità residenziale su 2 livelli composta da: ingresso coperto, soggiorno, cucina, corridoio, lavanderia, bagno e studio con vano scala al p. terreno; 4 camere, cabina armadio, corridoio e bagno, al p. 1°, oltre a 2 balconi. L'area di pertinenza (cortile) è gravata da servitù di passaggio a favore di altre proprietà. (Valore di stima Euro 164.943,00). **Prezzo Base Euro 90.000,00.** Il professionista delegato Notaio Errico Alfani procederà alla **vendita senza incanto il 04/02/2013 ore 09.00**, presso l'Associazione "Novara Procedure Esecutive" in Novara, Via Giovanetti, 5. Offerte entro il 01/02/2013 ore 12. Eventuale vendita con incanto 22/02/2013 ore 09.30 con aumento minimo Lotto unico Euro 900,00. **Informazioni:** Custode giudiziario I.V.G. Novara, via Fermi, 6 (tel. 0321/627393 - fax 0321/392892, www.astagiudiziaria.com) Asso. Novara Procedure Esecutive tel. 0321/640095 dalle 9.00 alle 12.30 da lun. a ven. e sui siti www.tribunale.novara.it e www.astegiudiziarie.it (A191094). **Es. Imm. n. 334/10 Trib.**

■ **Lotto 1 – Novara, Via Goito, 3/B:** (5° esperimento). Piena prop. per l'intero di appartamento al p. rialzato, int. 1 e 2, composto da ingresso, soggiorno, 2 camere, ripostiglio cucina, bagno e balcone, oltre a 2 cantine al p. interrato, per sup. lorda comp. esclusi gli accessori di ca. mq. 105,98 e box singolo al p. terra di ca. mq. 14,10. Occupato da persona non identificata senza alcun titolo. (Valore di stima Euro 122.000,00). **Prezzo Base Euro 35.000,00.** Il professionista delegato Rag. Giovanni Bosi procederà alla **vendita senza incanto il 11/02/2013 ore 12.00**, presso l'Associazione "Commercialisti Esecuzioni Giudiziarie - CEG", in Novara, C.so Cavallotti, 26 (scala B - p. 3°). Offerte entro l'8/02/2013 ore 12. Eventuale vendita con incanto 18/02/2013 ore 12.00 con aumento minimo Lotto 1 Euro 1.000,00. **Informazioni:** Custode giudiziario I.V.G. Novara, via Fermi, 6 (tel. 0321/627393 - fax 0321/392892, www.astagiudiziaria.com) Asso. Commercialisti Esecuzioni Giudiziarie C.E.G. tel. 0321/397588 dalle 14.30 alle 17.00 da lun. a gio., e sui siti www.tribunale.novara.it e www.astegiudiziarie.it (A169685). **Es. Imm. n. 345/10 Trib.**

■ **Lotto unico - Cerano, Via Madonnina, 20:** (3° esperimento). Appartamento su 2 piani, collegati da scala interna, composto da ingresso, soggiorno-cucina, bagno e balcone al p. 1° e da camera e balcone al p. 2°, il tutto sovrastante l'androne carraio di accesso al cortile. (Valore di stima Euro 20.000,00). **Prezzo Base Euro 8.000,00.** Il professionista delegato Notaio Gian Vittorio Cafagno procederà alla **vendita senza incanto il 06/02/2013 ore 09.00**, presso l'Associazione "Novara Procedure Esecutive" in Novara, Via Giovanetti, 5. Offerte entro il 05/02/2013 ore 12. Eventuale vendita con incanto 20/02/2013 ore 10.30 con aumento minimo Lotto unico Euro 100,00. **Informazioni:** Custode giudiziario I.V.G. Novara, via Fermi, 6 (tel. 0321/627393 - fax 0321/392892, www.astagiudiziaria.com) Asso. Novara Procedure Esecutive tel. 0321/640095 dalle 9.00 alle 12.30 da lun. a ven. e sui siti www.tribunale.novara.it e www.astegiudiziarie.it (A184948). **Es. Imm. n. 398/10 Trib.**

■ **Lotto unico - Bellinzago Novarese, Via Crocetta, 1/C:** (2° esperimento). Terreno con entrostante fabbricato composto da: **A)** Appartamento al p. 2° con cucina, ampio soggiorno, una camera con annesso piccolo ripostiglio, 3 camere, 2 bagni e balconi, con annessi al p. terra ed interrato locale ex centrale termica e locali cantina, ed al p. 3° locale sottotetto non abitabile; **B)** P. terreno da locali ad uso spogliatoio, locale caldaia, locale ripostiglio e porticato; P. 1° da locale ad uso laboratorio ed un ripostiglio, zona magazzini/ufficio, locali ad uso magazzino, disimpegno, ufficio e servizio igienico; p. 2°locale uso laboratorio ed un ripostiglio; P. sottotetto ripostiglio. Impianti non conformi. La tettoia ubicata nell'area di pertinenza risulta abusiva e dovrà essere demolita ed il portone all'ingresso del porticato dovrà essere rimosso. Non sono oggetto di vendita le rimesse ed il terreno al mappale 1427. (Valore di stima Euro 270.000,00). **Prezzo Base Euro 203.000,00.** Il professionista delegato Notaio Domenico Polito procederà alla **vendita senza incanto il 18/02/2013 ore 09.00**, presso l'Associazione "Novara Procedure Esecutive" in Novara, Via Giovanetti, 5. Offerte entro il 15/02/2013 ore 12. Eventuale vendita con incanto 22/02/2013 ore 09.00 con aumento minimo Lotto unico Euro 2.000,00. **Informazioni:** Custode giudiziario I.V.G. Novara, via Fermi, 6 (tel. 0321/627393 - fax 0321/392892, www.astagiudiziaria.com) Asso. Novara Procedure Esecutive tel. 0321/640095 dalle 9.00 alle 12.30 da lun. a ven. e sui siti www.tribunale.novara.it e www.astegiudiziarie.it (A205875). **Es. Imm. n. 408/09 + 431/10 Trib.**

■ **Lotto unico - Novara, loc. Olengo, Via Molino Vecchio, 2D:** (3° esperimento). Porzione di fabbricato ad uso abitativo su 2 p. collegati da scala interna e composta da soggiorno con angolo cottura e ripostiglio al p. terra e da 2 camere, bagno e balcone al p. 1°, con pertinente area di corte. (Valore di stima Euro 126.828,50). **Prezzo Base Euro 65.000,00.** Il professionista delegato Notaio Emanuele Caroselli procederà alla **vendita senza incanto il 07/02/2013 ore 09.00**, presso l'Associazione "Novara Procedure Esecutive" in Novara, Via Giovanetti, 5. Offerte entro il 06/02/2013 ore 12. Eventuale vendita con incanto 20/02/2013 ore 09.00 con aumento minimo Lotto unico Euro 600,00. **Informazioni:** Custode giudiziario I.V.G. Novara, via Fermi, 6 (tel. 0321/627393 - fax 0321/392892, www.astagiudiziaria.com) Asso. Novara Procedure Esecutive tel. 0321/640095 dalle 9.00 alle 12.30 da lun. a ven. e sui siti www.tribunale.novara.it e www.astegiudiziarie.it (A191832). **Es. Imm. n. 430/10 Trib.**

■ **Lotto unico – Novara, Via C. Porta, 2/a:** (3° esperimento). Appartamento al p. terreno composto da ingresso zona giorno-cucina, disimpegno, camere e bagno, con annesso locale cantina al p. interrato. (Valore di stima Euro 52.500,00). **Prezzo Base Euro 20.000,00.** Il professionista delegato Notaio Errico Alfani procederà alla **vendita senza incanto il 04/02/2013 ore 09.00**, presso l'Associazione "Novara Procedure Esecutive" in Novara, Via Giovanetti, 5. Offerte entro il 01/02/2013 ore 12. Eventuale vendita con incanto 22/02/2013 ore 09.30 con aumento minimo Lotto unico Euro 200,00. **Informazioni:** Custode giudiziario I.V.G. Novara, via Fermi, 6 (tel. 0321/627393 - fax 0321/392892, www.astagiudiziaria.com) Asso. Novara Procedure Esecutive tel. 0321/640095 dalle 9.00 alle 12.30 da lun. a ven. e sui siti www.tribunale.novara.it e www.astegiudiziarie.it (A191103). **Es. Imm. n. 487/10 Trib.**

IMMOBILI COMMERCIALI E INDUSTRIALI

■ **Lotto 1 - Borgo Ticino, Via Lazzaretto, 5:** (4° esperimento). **Piena prop. per l'intero di: A) Edificio** a 3 piani f.t. con annesso fabbricato rurale, per sup. lorda comp. ca. mq. 134,81 oltre a 2 ballatoi per comp. mq. 10,50; fienile su 2 piani f.t. per comp. 107,26 e terreno di pertinenza, ma in comune per passaggio con le prop. adiacenti, di ca. mq. 59; **B) Locale deposito** al p. 1° di unico locale di sup. lorda ca. mq. 17,36. Impianti non funzionanti e nessun locale risulta abitabile. Occupati solo da cose e usati come magazzini/ripostigli; solo un locale al p. terra è occupato dal fratello degli esecutati, senza contratti. (Valore di stima Euro 70.826,66). **Prezzo Base Euro 20.000,00.** Il professionista delegato Rag. Giovanni Bosi procederà alla **vendita senza incanto il 11/02/2013 ore 12.00** presso l'Associazione "Commercialisti Esecuzioni Giudiziarie - CEG", in Novara, C.so Cavallotti, 26 (scala B - p. 3°). Offerte entro l'8/02/2013 ore 12. Eventuale vendita con incanto 18/02/2013 ore 12.00 con aumento minimo Lotto unico Euro 1.000,00. **Informazioni:** Custode giudiziario I.V.G. Novara, via Fermi, 6 (tel. 0321/627393 - fax 0321/392892, www.astagiudiziaria.com) Asso. Commercialisti Esecuzioni Giudiziarie C.E.G. tel. 0321/397588 – fax 0321/640583, dalle 14.30 alle 17.00 da lun. a gio. e sui siti www.tribunale.novara.it e www.astegiudiziarie.it (A179457). **Es. Imm. n. 392/10 Trib.**

■ **Lotto unico – Cameri, Via Ragni e Meloni, 12:** (3° esperimento). Fabbricato a destinazione artigianale-produttiva con annessi uffici composto da locali di deposito, cella frigorifera, locale uffici, bagni e spogliatoi per uomini e donne, corridoio di ingresso, cortile interamente recintato con residua capacità edificatoria; oltre a quota di comproprietà sulle parti comuni (v. avviso integrale). (Valore di stima Euro 231.767,00). **Prezzo Base Euro 120.000,00.** Il professionista delegato Avv. Carlo Minoli procederà alla **vendita senza incanto il 08/02/2013 ore 09.30**, presso lo studio dell'Avv. Antonio Broggi, in Novara, C.so Cavallotti, 22. Offerte entro il 07/02/2013 ore 12. Eventuale vendita con incanto 25/02/2013 ore 09.30 con aumento minimo Lotto unico Euro 1.000,00. **Informazioni:** Custode giudiziario I.V.G. Novara, via Fermi, 6 (tel. 0321/627393 - fax 0321/392892, www.astagiudiziaria.com) e presso il delegato, tel. 0321629361 o presso lo studio Broggi tel./fax 0321/611619 - 0321/620629 e sui siti www.tribunale.novara.it e www.astegiudiziarie.it (A196256). **Es. Imm. n. 485/10 Trib.** ■

Teatro Nuovo
piazza San Babila 37.
Waterwall di Ivan Manzoni. Ore 20.45
Un Natale da Favola spettacolo per bambini. Sabato 15. Ore 16

Out Off
Via Mac Mahon 16.
Il padre di August Strindberg regia di Alberto Oliva. Ore 20.45
Musica per il Natale di e con Luca Uslenghi. Sabato 15. Ore 16 età consigliata dai 3 anni

Paolo Grassi - Piccolo teatro
Via Rovello 2.
Il teatrante di Thomas Bernhard con Franco Branciaroli. Ore 20.30

PiM OFF
Via Selvanesco, 75.
Riposo

Quelli di Grock - Teatro Leonardo da Vinci
Sogno di una notte di mezza estate di William Shakespeare. Regia di Valeria Cavalli, Claudio Intropido. Ore 20.45

Sala Fontana
Via Boltraffio 21.
La casa di Bernarda Alba di Federico Garcia Lorca. Ore 20.30

San Babila
Corso Venezia 2/a.
La notte del 16 gennaio di Ayn Rand con Erica Blanc e Platinette. Regia di Walter Palamenga. Ore 21

Scala
piazza della Scala.
Claude Debussy integrale dell'opera per pianoforte
Direttore Alain Planès. Ore 15

Teatro I
Via Gaudenzio Ferrari, 11.
Lo stupro di Lucrezia da W. Shakespeare regia di Valter Malosti. Ore 21

Teatro Caboto
Via Caboto, 2.
L'importanza di chiamarsi Ernesto di Oscar Wilde. Ore 21

Teatro degli Arcimboldi
via dell'Innovazione.
Fiorella Mannoia Sud, il tour. Lunedì 17 dicembre. Ore 21

Teatro della 14ema
Via Oglio 18.
Peter Pan di James M. Barrie. Ore 16.30 (Prova generale)
Sala Shakespeare: **Un marito ideale** di Oscar Wilde. Regia di Roberto Valerio. Ore 21
Sala Fassbinder: **Alice Underground** da Lewis Carroll. Regia di Ferdinando Bruni e Francesco Frongia. Ore 20.30

Teatro della Cooperativa
Via Hermada, 8.
Duomo d'onore - A cento passi dal Duomo capitolo secondo di Giulio Cavalli. Ore 20.45

Teatro della Memoria
via Cucchiari 4.
Il Salotto Lirico: La Tosca di Giacomo Puccini regia di Daniele Rubboli. Sabato 15. Ore 21
Teatro Ragazzi **Aspettando... Babbo Natale** Narrazione con pupazzi e burattini di, con e diretto da Damiano Giambelli. Sabato 15. Ore 16

Teatro Menotti
Via Ciro Menotti, 11.
Chiamatemi Groucho elaborazione drammaturgica Emilio Russo. Regia di Marco Balbi. Ore 21

Teatro Strehler - Nuovo Piccolo Teatro
Largo Greppi 1.
Lo Schiaccianoci Musica di Cajkovskij con gli allievi della Scuola di ballo dell'Accademia Teatro alla Scala. Ore 20.30
Scatola Magica: **Retroscena. I mestieri dello spettacolo** ingresso riservato ai possessori di biglietto dello "Sciaccianoci" sabato 15 dalle ore 16 alle ore 18.30 - ingresso libero

Teatro Studio Frigia Cinque
Via Frigia, 5.
Il pianista di quarta classe. Vita di Gioachino Rossini di e diretto da Franco Di Leo. Sabato 15. Ore 21.15

Teatro Studio
Via Rivoli 6.
Natale in casa Cupiello di Eduardo De Filippo adattato, diretto e interpretato da Fausto Russo Alesi. Ore 20.30

Teatro Trotter
Via Giacosa, 46.
Videomaggi di e diretto da Mario Bianchi. Sabato 15. Ore 21

Teatro Verdi
Via Pastrengo 16.
Macchine, sinfonietta per corpi e voci di Gaddo Bagnoli. Ore 21

Teatro Nazionale
Piazza Piemonte 12.
La febbre del sabato sera - Il musical di Carline Brower.Ore 20.45

LA7

6.00 **Tg La7. Meteo. Oroscopo. Traffico** Notiziario
6.55 **Movie Flash**
7.00 **Omnibus** Attualità
7.30 **Tg La7** Notiziario
9.55 **Coffee Break** Attualità
11.00 **L'aria che tira** Attualità
12.20 **Ti ci porto io... in cucina con Vissani** Magazine
12.30 **I menù di Benedetta** Varietà
13.30 **Tg La7** Notiziario
14.05 **Cristina Parodi Live** Attualità Conduce Cristina Parodi
16.25 **Movie Flash**
16.30 **Il commissario Cordier** TF
18.20 **I menù di Benedetta** Varietà
19.15 **G' Day** Attualità
20.00 **Tg La7** Notiziario
20.30 **Otto e Mezzo** Attualità
21.10 **Crozza nel paese delle meraviglie** Varietà
22.20 **Italiand Remixata**
22.55 **Viva Zapatero!** Film (doc., 2005) con Rory Bremner, Enzo Biagi
0.45 **Omnibus notte** Attualità
1.50 **Tg La7 Sport** Notiziario

LA7D

6.15 **Omnibus notte** Attualità
7.05 **Tg La7** Notiziario
7.10 **Movie Flash**
7.15 **G' Day** Attualità
7.45 **The Dr. Oz Show** Varietà
8.40 **Tg La7** Notiziario
9.00 **I menù di Benedetta**
9.55 **Cuochi e fiamme** Gioco
10.55 **Cristina Parodi Live**
12.45 **Regina di spade** Telefilm
14.45 **Tg La7** Notiziario
15.20 **Movie Flash**
15.25 **G' Day** Attualità
16.00 **Ti ci porto io... in cucina con Vissani** Magazine
16.10 **The Dr. Oz Show** Varietà
17.10 **S.O.S. Tata** Reality show
18.10 **Buccia di banana** Varietà
19.10 **Cuochi e fiamme** Gioco
20.10 **I menù di Benedetta**
21.10 **Sex and the City** Telefilm
22.45 **Web Therapy** Telefilm
23.10 **Le donne vere hanno le curve** Film (comm., 2002)
1.10 **Movie Flash**
1.15 **Para vestir Santos - A proposito di single** Telefilm

MTV

7.00 **MTV News**
7.35 **Only Hits** Musicale
8.50 **Buffy l'Ammazzavampiri** Telefilm
9.45 **Teen Cribs** Varietà
10.10 **Teen Cribs** Varietà
10.40 **Plain Jane: La nuova me**
11.40 **Teen Mom** Varietà
13.30 **Plain Jane: La nuova me**
14.20 **Scrubs** Sitcom
15.10 **Geordie Shore** Varietà
16.00 **Randy Jackson Presents**
16.50 **Friendzone: Amici o Fidanzati?** Varietà
17.40 **Teen Mom** Varietà
18.30 **Randy Jackson Presents**
19.30 **Teen Wolf** Telefilm
20.20 **Buffy l'Ammazzavampiri** Telefilm
21.10 **Dogma** Film (comm., 1999)
23.30 **Prof. Sex** Magazine
23.50 **Girls** Telefilm
0.30 **Ridiculousness: Veri American Idiots** Varietà
1.30 **Speciale MTV News**
1.50 **Club Prive' - Ti presento i Dogo** Varietà

SATELLITE

21.00 **Sky Cinema 1** Sky Cine News - Vita di Pi RUBRICA
Sky Family 8 amici da salvare FILM
Sky Passion Splash - Una sirena a Manhattan FILM
Sky Max Countdown Armageddon FILM
21.10 **Sky Hits** Un tuffo nel passato FILM
Sky Cinema 1 The Woman in Black FILM
22.40 **Sky Max** Zombie Apocalypse FILM
22.55 **Sky Hits** Se mi lasci ti cancello FILM
Sky Cinema 1 Millennium - Uomini che odiano le donne FILM
Sky Passion Quel che resta del giorno FILM
23.05 **Sky Family** Lemony Snicket - Una serie di sfortunati eventi FILM
0.15 **Sky Max** Secret Window FILM
0.50 **Sky Hits** Thor FILM

D. TERRESTRE

21.10 **Rai 4** The Village FILM
21.15 **Joi** The Office TELEFILM
Mya Brothers & Sisters TELEFILM
Steel Warehouse 13 TELEFILM
22.10 **Joi** Parks and Recreation TELEFILM
22.50 **Steel** L'implacabile FILM
Rai 4 Wonderland
22.55 **Mya** Nip'n Tuck TELEFILM
23.10 **Joi** Merlin TELEFILM
23.15 **Rai 4** La zona morta FILM
23.55 **Mya** Desperate Housewives TELEFILM
0.45 **Steel** Enterprise TELEFILM
1.00 **Joi** Camelot TELEFILM
Rai 4 The kovak box - Controllo mentale FILM
1.35 **Mya** Nip'n Tuck TELEFILM
Steel Supernatural TELEFILM
2.00 **Joi** Rescue Special Operations TELEFILM
2.15 **Mya** Brothers & Sisters TELEFILM
2.20 **Steel** R.I.S. Roma delitti Imperfetti TELEFILM

Studio Legale O.P.
SOLO DIVORZI CONGIUNTI € 899,00 OLTRE ONERI
Milano - Monza - Lodi - Pavia
Per informazioni: solodivorzicongiunti@gmail.com

L'uomo del tempo

ANCORA NEVE AL NORD

ALESSIO GROSSO
WWW.METEOLIVE.IT

Ancora fiocchi in mattinata in pianura su gran parte del nord, ma con tendenza a temporanea attenuazione dei fenomeni. Al centro-sud tempo incerto con locali rovesci sui versanti tirrenici e netto rialzo delle temperature, che si propagherà entro il pomeriggio anche alle pianure del Triveneto. In serata generale peggioramento al nord e sulle regioni centrali tirreniche, per l'arrivo di una seconda perturbazione, che porterà ancora neve tra est Piemonte ed ovest Lombardia, specie su Varesotto ed alto Milanese, pioggia sul resto del settentrione, con neve solo sulle zone alpine e rovesci su Toscana, Umbria e Lazio.

milano

	Max.	Min.	
OGGI	2	0	
DOMANI	6	2	
DOPODOMANI	7	1	

L'Oroscopo di metro www.metronews.it

♈ Ariete 21/3–20/4.
L'occasione giusta per esprimere le vostre opinioni, a volte, ve la dovete ritagliare da soli e spesso a fatica, destreggiandovi tra chi si impone con ferocia.

♉ Toro 21/4–21/5.
Una scelta di cui poi non vi pentirete vi restituisce la serenità perduta. Molte le possibilità in campo lavorativo. Prendete tempo e valutate tutto.

♊ Gemelli 22/5–21/6.
Appianate le divergenze in famiglia, soprattutto adesso che si avvicinano le festività natalizie. Ritroverete spirito di condivisione. Possibile un viaggio, magari all'estero.

♋ Cancro 22/6–22/7.
Non siate pessimisti: in questo momento forse vi serve solo qualche distrazione. Coinvolgete un amico e andate a divertirvi. Un fatto nuovo vi fornisce utili spunti di riflessione.

♌ Leone 23/7–22/8.
Una persona si è accorta che non vuole perdervi e soffre per questo. Se credete nelle seconde chances, non fate passare troppo tempo. Vi farete un favore.

♍ Vergine 23/8–22/9.
Le cose vanno a gonfie vele. Possibilità di intraprendere nuove attività. Non abbiate paura di lanciarvi con euforia, potrebbe germare qualcosa di buono.

♎ Bilancia 23/9–22/10.
Novità in campo sentimentale: fine di un'illusione o inizio di un'avventura? Finalmente avete capito cose cercate davvero. Niente fretta, tutto verrà da sé.

♏ Scorpione 23/10–22/11.
Niente paura, innocui litigi cementificano i rapporti. Dovete essere solo più comprensivi. Avere diverse esigenze e opinioni è del tutto normale.

♐ Sagittario 23/11–21/12.
Frenetici e desiderosi che tutto cambi. Dal lavoro a quella relazione che fa acqua da tutte le parti. Non avete la bacchetta magica perciò impegnatevi.

♑ Capricorno 22/12–20/1.
Un breve periodo di allontanamento dalla persona che amate farà bene ad entrambi. Dopo avrete ancora più voglia di stare insieme. Evitando inutili ripicche e discussioni.

♒ Acquario 21/1–18/2.
Non sciupate quanto di prezioso avete. Avete lottato tanto per averlo. Se al lavoro un collega mina il vostro operato non copritelo, a risentirne sarete solo voi.

♓ Pesci 19/2–20/3.
L'atmosfera sentimentale va condita da buon umore e da maggiore complicità. Cercare di creare delle situazioni allegre e spensierate.

Parole crociate

Orizzontali

1. Regola il traffico cittadino 8. Lo perdette Eva 12. Mobile a forma di piccola scansia 13. La scuola per i più piccini 14. Gli elementi di Leibniz 15. Jacqueline del film "Effetto notte" 16. Soggetti per pittori 17. Panciuto recipiente da tavola 19. Chiaro e coerente 21. Fiume svizzero 22. Prime per importanza 24. Ballo "anni 50" di origine messicana 25. Gli alberi della manna 26. Chi lo lancia cerca aiuto 27. L'uscio di casa 29. Un limite in molti concorsi statali 30. Sigla di Pordenone 31. Rifiutare un incontro 33. L'extraterrestre di Spielberg 34. Celebre pittore italiano del '900 che aderì alla "Collezione Verzocchi" 37. Conquistò la Dacia 38. Altro nome dell'ontano 40. Una spiaggia del Veneziano 41. Ala rigida di coleottero 43. Contenitori di legno 44. Educazione fisica mirata 45. Si versa sull'insalata 46. L'aggettivo per un cinto

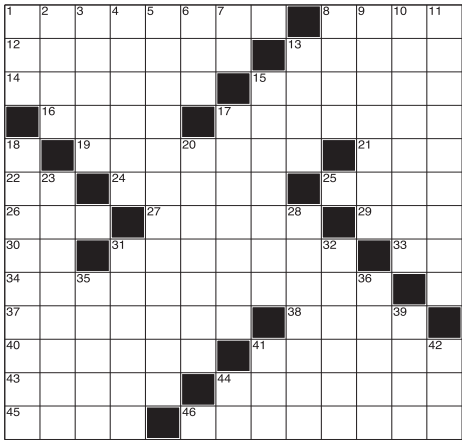

Verticali

1. Un progenitore biblico 2. Prestigioso "college" britannico 3. Gatto selvatico asiatico 4. Città e porto del Marocco 5. La sporca una condanna 6. Monili preziosi 7. Un pezzo degli scacchi 8. Vale per lei 9. Annullare l'opera compiuta 10. Pachiderma con le zanne 11. L'ufficio di chi stende rogiti 13. La spinta per partire 15. Voragine, burrone 17. Un pastore di ovini 18. Tirannico, autoritario 20. Derivante da fattori esterni 23. Una metropoli canadese 28. Cercano di respingerli gli assediati 31. Tedioso 32. Vitrea, trasparente 35. Mammiferi che danno pelo per pennelli 36. Una squadra calcistica milanese 39. Grossi plantigradi 41. Uno per Otto 42. Scorre presso Ascoli Piceno 44. Iniziali del regista Rosi

▶ Del numero precedente

H	I	F	I	■	A	G	G	R	A	V	I	O
I	N	A	N	I	■	P	O	U	L	E	N	C
P	A	T	E	N	A	■	A	R	A	R	A	T
P	I	A	D	I	N	A	■	A	R	E	■	A
I	L	L	I	B	E	R	A	L	E	■	R	V
E	■	E	T	I	L	E	N	E	■	B	A	I
■	N	■	O	R	A	T	A	■	S	E	B	O
S	E	C	■	E	R	I	C	A	■	R	A	P
A	G	A	R	■	E	N	O	R	M	I	T	A
H	A	N	O	I	■	A	R	I	A	L	■	Z
A	R	A	M	E	O	■	E	D	I	L	E	■
R	I	L	A	S	S	A	T	I	■	I	D	A
A	T	E	N	I	E	S	I	■	P	O	O	L

Tutta la classe di Oman Air anche in Economy Class.

a partire da

€541

Voli da Milano per:
Oman da €646, Maldive da €638, Thailandia da €564, Zanzibar da €669,
Sri Lanka da €541, Nepal da €781, India da €560

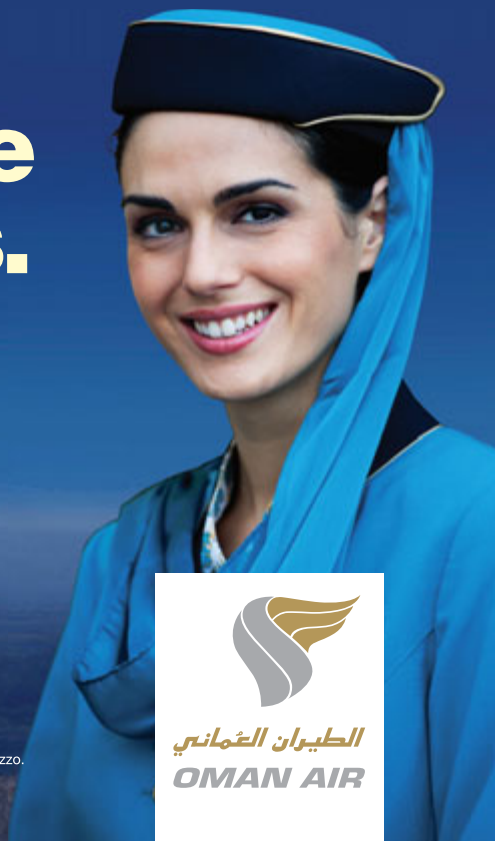

الطيران العُماني
OMAN AIR

Oman Air. La magia risparmiando.

Tariffe di andata e ritorno. Soggette a disponibilità, termini e condizioni. Supplemento carburante e tasse aeroportuali incluse nel prezzo.
Per ulteriori dettagli: **www.omanair.com**

metro news.it

CLASSIC VOICE OPERA

DALLA PRIMA DELLA SCALA AL DVD

WAGNER
LOHENGRIN
BAYREUTH FESTIVAL

PETER HOFMANN
KARAN ARMSTRONG
ELIZABETH CONNELL
LEIF ROAR

WOLDEMAR NELSSON
BAYREUTH FESTIVAL
ORCHESTRA

STAGED AND DIRECTED
BY GÖTZ FRIEDRICH

IN EDICOLA
RIVISTA
+ MONOGRAFIA
SOLO € 14,90

XG publishing communication
Milan • London - www.xgpublishing.it

Sfogliala in anteprima su www.classicvoice.com

RAIUNO

6.10 **Unomattina Caffè** Attualità
La prima parte del programma è condotta da Guido Barlozzetti
6.30 **Tg 1** Notiziario
6.45 **Unomattina per Telethon** Attualità
12.00 **La prova del cuoco** Varietà
Conduce Antonella Clerici
13.30 **Telegiornale** Notiziario
14.00 **Tg 1 Economia** Attualità
14.10 **Telethon 2012** Varietà
15.15 **La vita in diretta - Speciale Telethon** Attualità
18.50 **L'eredità** Gioco
20.00 **Telegiornale** Notiziario
20.30 **Affari tuoi** Game show

21.10
Varietà: SOLO PER TE TELETHON. Dal Teatro delle Vittorie in Roma, Fabrizio Frizzi conduce la maratona televisiva di beneficenza per la lotta alle malattie genetiche

1.00 **Tg 1 - Notte. Che tempo fa** Notiziario
1.35 **L'appuntamento**

RAIDUE

6.20 **Tutti odiano Chris** TF
6.40 **Cartoon Flakes** Programma per bambini
8.45 **La signora del West** TF
9.30 **Tgr - Montagne**
10.00 **Tg2 Insieme** Attualità
11.00 **I fatti vostri** Varietà
13.00 **Tg 2 Giorno** Notiziario
13.30 **Tg2 Eat Parade** Attualità
13.50 **Tg 2 Sì viaggiare**
14.00 **Seltz** Videoframmenti
14.45 **Senza traccia** Telefilm
15.30 **Cold Case** Telefilm
16.15 **Numb3rs** Telefilm
17.00 **Las Vegas** Telefilm
17.45 **Tg 2 Flash L.I.S.**
17.50 **Rai Tg Sport**
18.15 **Tg 2** Notiziario
18.45 **Telethon 2012** Varietà
20.30 **Tg 2 20.30** Notiziario

21.05
Film: ALICE IN WONDERLAND. Alice torna nel Paese delle Meraviglie per aiutare i suoi abitanti in rivolta. Ma non ricorda nulla della sua passata visita

23.00 **Tg2** Notiziario
23.15 **L'ultima parola** Attualità
0.45 **Rai Parlamento**

RAITRE

11.30 **Buongiorno Elisir**
12.00 **Tg 3 - Meteo** Notiziario
12.45 **Le storie - Diario Italiano**
13.10 **Lena, amore della mia vita** Soap Opera
14.00 **Tg Regione. Tg Regione Meteo** Notiziario
14.20 **Tg 3. Meteo 3** Notiziario
14.50 **Tgr Leonardo** Attualità
15.00 **Tg3 Lis** Notiziario
15.05 **Tgr Piazza Affari** News
15.10 **La casa nella prateria** TF
16.00 **Cose dell'altro Geo**
17.40 **Geo & Geo** Documentari
19.00 **Tg 3. Tg Regione. Tgr Meteo** Notiziario
20.00 **Blob** Videoframmenti
20.10 **Comiche all'italiana** Videoframmenti
20.35 **Un posto al sole** SO

21.05
Attualità: AMORE CRIMINALE. Luisa Ranieri ripercorre la storia di Francesca, una ragazza di 22 anni di Augusta, uccisa nel 2009 dall'uomo al quale era legata

23.10 **Correva l'anno** Attualità
24.00 **Tg3 Linea notte - Tg Regione** Notiziario

CANALE 5

6.00 **Tg 5 Prima pagina**
7.55 **Traffico**
7.57 **Meteo 5**
7.58 **Borse e Monete**
8.00 **Tg 5 Mattina** Notiziario
8.40 **La telefonata di Belpietro** Attualità
8.50 **Mattino Cinque**
11.00 **Forum** Attualità
13.00 **Tg 5. Meteo 5** Notiziario
13.40 **Beautiful** Soap Opera
14.10 **CentoVetrine** SO
14.45 **Uomini e donne**
16.20 **Pomeriggio cinque** Il contenitore condotto da Barbara D'Urso
18.50 **Avanti un altro!**
20.00 **Tg 5. Meteo 5** Notiziario
20.40 **Striscia la notizia** Varietà satirico

21.10
Serie: I CESARONI 5. Ezio (Max Tortora) scopre che il Capitano che aveva sposato lui e Stefania anni prima su un barcone era in realtà un truffatore

23.50 **Supercinema**
0.15 **Tg 5 Notte. Meteo 5**
0.45 **Striscia la notizia**

ITALIA 1

7.55 **Dragon Ball** Cartoni
8.20 **L'incantevole Creamy** Cartoni animati
8.45 **E.R. Medici in prima linea** Telefilm
10.30 **Rookie blue** Telefilm
12.10 **Cotto e mangiato - Il menù del giorno**
12.25 **Studio Aperto. Meteo**
13.00 **Sport Mediaset**
13.40 **Futurama** Cartoni
14.10 **I Simpson** Cartoni
14.35 **What's my destiny Dragon Ball** Cartoni animati
15.00 **Fringe** Telefilm
15.50 **No ordinary family** TF
17.40 **Buona fortuna, Charlie** TF
18.30 **Studio Aperto. Meteo**
19.20 **C.S.I. - Scena del crimine** Telefilm

21.10
Attualità: INSIDER. Uno speciale di inchieste giornalistiche in cui Luigi Pelazza, documenta realtà scottanti ed estreme, vivendole da infiltrato

23.55 **L'Italia che funziona**
0.10 **Urban Legend - Final Cut** Film (horror, 2001)

RETE 4

6.50 **T.J. Hooker** Telefilm
7.45 **Miami Vice** Telefilm
8.40 **Hunter** Telefilm
9.50 **Carabinieri** Telefilm
10.50 **Ricette di famiglia**
11.30 **Tg 4 - Telegiornale**
12.00 **Detective in corsia** TF
12.55 **La signora in giallo** TF
14.00 **Tg 4 - Telegiornale**
14.45 **Lo sportello di Forum** Attualità
15.40 **Ben Hur** Film (storico, 1959) con Charlton Heston, SHugh Griffith. Regia di William Wyler
18.55 **Tg4 - Telegiornale**
19.35 **Tempesta d'amore** Soap Opera
20.30 **Walker Texas Ranger** Telefilm

21.10
Documentari: LO SPETTACOLO DELLA NATURA. Tessa Gelisio ci guida nel regno dei superpredatori per vedere il banchetto dell'anaconda e l'attacco della tigre

0.10 **Storie di confine** Doc.
1.30 **Criminal** Film (thriller, 2004)

Vogliamo migliorare la diffusione di Metro.
Inviaci le tue segnalazioni e foto a **diffusione@metroitaly.it** indicando sempre il luogo e l'ora di ciò che vuoi segnalare

OGGI
15^{00} - 21^{00}

HAI SOLO 24 ORE

VENERDÌ 14 DICEMBRE
15:00 - 21:00

SABATO 15 DICEMBRE
10:00 - 20:00

DOMENICA 16 DICEMBRE
10:00 - 13:00 | 15:00 - 20:00

- IN PRONTA CONSEGNA
- PIÙ DI 2000 DIVANI E POLTRONE
- TUTTI FATTI A MANO IN ITALIA
- MODELLI IN TESSUTO COMPLETAMENTE SFODERABILI E LAVABILI
- 15 ANNI DI GARANZIA GRATUITA

FUORI TUTTO

SOFÀ DA 199€

poltronesofà
ARTIGIANI DELLA QUALITÀ

Numero Verde 800 900 600 | poltronesofa.com

ABRUZZO
AVEZZANO – AQ - Via Roma, 242 - Tel 0863 41 65 15
MONTESILVANO – PE - Corso Umberto I, 372 - Tel 085 44 50 502
PESCARA - Piazza Garibaldi, 42/6 - Tel 085 45 49 116
SAMBUCETO - Via Po, 13 - Tel 085 44 08 625
CALABRIA
CATANZARO – SANTA MARIA - Viale Magna Grecia, 75/16 - Tel 0961 78 90 16
RENDE – CS - Via della Resistenza, 94 - Tel 09 84 84 64 21
CAMPANIA
AVELLINO – MERCOGLIANO - Via Nazionale Torrette, 199 - Tel 0825 68 02 22
AVERSA - Via Verdi, 58 angolo via Libertà - Tel 081 89 08 201
BENEVENTO - Via dei Longobardi, Rotonda Complesso Arechi - Tel 0824 50 584
CASERTA – CASAGIOVE - Via Nazionale Appia, 269 -
Tel 0823 49 51 21
GIUGLIANO – NA - Parco Commerciale Auchan, pad. Fair -
Tel 081 17 57 476
NAPOLI - Viale Kennedy, 517 - Tel 081 61 00 924
NAPOLI - Viale Umberto Maddalena, 410 - Tel 081 59 55 119
NOLA – NA - Centro Commerciale "Il Vulcano Buono" -
Tel 081 36 41 610
POMPEI - Via Lepanto, 315 - Tel 081 86 31 563
RIARDO – CE - Strada Provinciale Riardo-Pietramelara, Centro Commerciale "Alice il Paese della Convenienza" -
Tel 0823 17 65 326
SALERNO – MARICONDA - Via Parmenide, 262 -
uscita tang. Salerno Est - Tel 089 33 79 24
EMILIA ROMAGNA
BOLOGNA - San Lazzaro di Savena - Via Emilia, 279 -
Tel 051 62 58 001
BOLOGNA - Via di Corticella, 187/3 - Tel 051 41 87 656
CESENA - Via Oberdan 232 - PROSSIMA APERTURA
FERRARA - Via Modena, 10 - Tel 0532 77 23 00
MODENA - Via Emilia Est, 844 - Tel 059 36 00 78
PARMA - Viale Dei Mille, 112 - Tel 0521 29 10 83
PIACENZA - Via Emilia Pavese, 203 - zona Sant'Antonio
Tel 0523 65 00 67
RAVENNA - Via Faentina, 90 - Tel 0544 50 25 86
REGGIO EMILIA - Via Emilia all'Angelo, 13 - Tel 0522 30 00 37
FRIULI VENEZIA GIULIA
FIUME VENETO – PN - Centro Commerciale "Emisfero" -
lato Mediaworld - tel 0434 45 77 62
TRIESTE - Piazza dell'Ospitale, 3 - Tel 040 76 00 390
UDINE – TAVAGNACCO - Via Nazionale, 42/c - di fronte al Centro Commerciale "Corte Smeralda" - Tel 0432 54 65 82
LAZIO
CASSINO - Via Casilina Sud, km 140 + 200 - fianco McDonald -
Tel 0776 32 80 86
FROSINONE - Via Dei Monti Lepini, 65/71, 500 mt uscita autostrada - Tel 0775 89 81 98
LATINA - S. S. Pontina 68.600, fianco Città dell'Auto Barsi -
Tel 0773 62 80 48
POMEZIA – RM - S. S. Pontina Km 27,500 ang. via Monte D'Oro - Tel 06 91 80 25 19
ROMA – CAPENA - Via Tiberina, 77/a - Tel 06 90 38 05 44
ROMA - Via C. Colombo, 114 - Tel 06 51 43 54 20
ROMA - Via Gregorio VII, 388 - Tel 06 66 01 82 64
ROMA - Viale Regina Margherita, 130 - Tel 06 85 30 46 43
ROMA - Via dei Prati Fiscali, 251 A/B/C - Tel 06 81 22 425
ROMA - Via Tiburtina, 1182 - Tel 06 41 20 57 62
ROMA - Via Tuscolana, 1201 - Tel 06 72 36 220
VITERBO - Via Diaz - ang. via Fermi - Tel 0761 32 67 87
LIGURIA
CHIAVARI – GE - Via Nino Bixio, 22 - Tel 0185 37 11 36
GENOVA - Piazza Dante, 53/R - Tel 010 58 53 13
GENOVA - Via Cornigliano, 175/AR - Tel 010 60 18 751
SANREMO – IM - C.so Marconi, 87 - Tel 0184 66 11 63
SARZANA – SP - Via Variante Aurelia, 195 -
Tel 0187 62 04 21
LOMBARDIA
BERGAMO - Via Angelo Maj, 4/c - Tel 035 24 46 32
BRESCIA - Via F.lli Ugoni, 32/a - Tel 030 24 00 997
COMO – GRANDATE - Via Tornese, 20 - S. S. Dei Giovi -
Tel 031 39 62 18
CREMA – CR - Via Milano, 57 - Tel 0373 31 799
CREMONA - Via Mantova 42/b - Tel 0372 36 571
LEGNANO – MI - V. Dandolo, 37 - a 50 mt da "Il Gigante -
Tel 0331 48 22 00
LIMBIATE – MB - **MOMBELLO** - Via Monte Bianco, 83 -
Tel 02 99 68 121
LONATO – BS - "Il Leone di Lonato" Shopping Center - A4 uscita Desenzano Tel 030 99 14 054
MANTOVA – PORTO MANTOVANO - Via Cesare Pavese, 6 -
Tel 0376 40 86 37
MILANO – CINISELLO - Viale F. Testi, 115 - Tel 02 66 04 14 83
MILANO – CORSICO - Viale Italia, 50 - Tel 02 45 86 71 98
MILANO - Piazza Caneva, 4 - Tel 02 34 53 87 90
MILANO - Via Celio, 2 - Tel 02 48 71 43 80
MILANO - Via Tertulliano, 3 - Tel 02 54 12 20 29
PAVIA – S. MARTINO SICCOMARIO - Via Gabba, 15 - S. S. dei Giovi - Tel 0382 55 68 66
SEREGNO - Via allo stadio 7 - NUOVA APERTURA
STEZZANO – BG - Centro Commerciale "Le Due Torri" -
Tel 035 45 41 003
VARESE - Via Silvestro Sanvito, 92 - Tel 0332 82 00 93
VIGEVANO – PV - Corso Novara, 229 - Tel 0381 53 06 36
MARCHE
ANCONA - Via I° Maggio, 154/A - Zona Baraccola Sud -
Tel 071 28 68 047
CIVITANOVA MARCHE – MC - Via Einaudi, 236 -
Centro Commerciale "Aurora" - Tel 0733 78 41 56
PESARO - Strada Statale Adriatica 108 - Tel 0721 40 44 38
SAN BENEDETTO DEL TRONTO – AP - Via Pasubio, 22 -
Tel 0735 76 22 33
PIEMONTE
ALESSANDRIA - Via Lamarmora 83-89 - Tel 0131 23 18 58
ASTI - Corso Alessandria, 109 - Tel 0141 47 61 81
CASTAGNITO – CN - Via Ortolano, 2/A - Tel 0173 21 20 55
CUNEO – MANTA DI SALUZZO - S. S. n. 215 - Tel 0175 85 578
NOVARA - Viale Giulio Cesare, 77 - Tel 0321 40 76 22
TORINO - Piazza Statuto, 28/A - Tel 011 47 31 451
TORINO – BEINASCO - Centro Commerciale "Le Fornaci" -
Tel 011 34 90 791
TORINO – MONCALIERI - C.so Savona, 10/a - Tel 011 64 06 643
VERBANIA – FONDOTOCE - Via 42 Martiri, 191 - Tel 0323 58 30 83
PUGLIA
BARI PARCO - Viale L.Larocca, "Bari Max" - tang. uscita 6 -
Tel 080 53 82 747
BARI - Piazza Umberto I°, 60/61 - Tel 080 52 39 291
FOGGIA - Via Monfalcone, 1/3 - Tel 0881 70 75 74
LECCE - Via Giacomo Leopardi, 75 - Tel 0832 45 35 06
TARANTO - Via Cesare Battisti, 426/b - Tel 099 77 97 234
SARDEGNA
CAGLIARI - Viale Marconi, 169 - Tel 070 43 625
CAGLIARI - Via Sonnino, 35 - Tel 070 64 02 230
NUORO - Via Mannironi, 1 - Tel 0784 31 729
OLBIA - S. S. 125, km 1 - fianco concessionaria Audi -
Tel 0789 59 81 80
SASSARI - Via Caniga, 2 - Z.I. Predda Niedda - Tel 079 31 91 35
SICILIA
CATANIA – MISTERBIANCO - Via Aldo Moro, 2 - Rotonda Carlo Marx - Tel 095 46 32 13
CATANIA – S. GIOVANNI LA PUNTA - Parco Commerciale
"I Portali" -Tel 095 75 11 511
MESSINA - S.S.114 Km. 5.650 - Zona Tremestieri
uscita aut. San Filippo-stadio - Tel 090 63 30 09
PALERMO - Via Libertà, 167/a - Tel 091 62 55 912
TRAPANI – ERICE C.S. - Via Manzoni, 29/F -
Tel 0923 55 93 80
TOSCANA
AREZZO - Via Fiorentina, 59/61 - Tel 0575 30 28 66
EMPOLI – SOVIGLIANA - Viale P. Togliatti, 211 - Tel 0571 90 13 15
FIRENZE - Via Rocca Tedalda, 124 - Tel 055 65 05 514
FIRENZE - Via di Novoli, 15 - Tel 055 32 89 611
GROSSETO - Via Senese, 48 - Tel 0564 29 419
MONTECATINI TERME – PT – PIEVE A NIEVOLE - Via Roma, 43 - Tel 0572 72 305
PERIGNANO – PI - Via Livornese Est, 6 - Tel 0587 61 82 16
PISA - Via Porta a Mare, 4 - Tel 050 50 36 04
PRATO - Viale della Repubblica, 27 - Tel 0574 52 11 69
SIENA - Strada Massetana Romana, 50/a - Tel 0577 48 156
VIAREGGIO – LU - Via Aurelia Nord, 52 - Tel 0584 42 54 11
TRENTINO ALTO ADIGE
BOLZANO - Via Buozzi, 18 - di fronte ingresso Fiera -
Tel 0471 50 13 68
TRENTO - Via Unterveger, 8 - Tel 0461 95 06 73
UMBRIA
BASTIA UMBRA – PG - Via delle Querce, uscita Assisi - S. Maria degli Angeli - Tel 075 80 12 503
PERUGIA - Via Settevalli, 326/D - Tel 075 96 62 664
VENETO
BELLUNO – PONTE NELLE ALPI - Viale Cadore, 71/m -
Tel 0437 98 11 46
CONEGLIANO – TV - Viale Italia S.S. 13 Pontebbana, Centro Commerciale "Le Colonne" - Tel 0438 45 00 33
PADOVA - Via Venezia, 106 - Tel 049 78 00 649
TREVISO – VILLORBA - Viale della Repubblica, 17/b -
Tel 0422 30 10 01
VENEZIA – MARCON - Via Enrico Mattei, 8 - Parco Commerciale "Valle Center" - Tel 041 59 51 597
VENEZIA – MARGHERA - Via Brunacci, 11 -
zona Panorama - Tel 041 53 84 297
VERONA - Via Faccio, 26 - ang. via Basso Acquar -
Tel 045 80 35 798
VICENZA – TORRI DI QUARTESOLO - Via Brescia, 33 - Parco Commerciale "Le Piramidi"- Tel 0444 26 74 59

Offerte valide dal 14 al 16 dicembre 2012. I sofà sono pezzi unici, disponibili come esposti e solo fino ad esaurimento scorte.
Orari apertura soggetti a variazioni in base alle normative locali. Verificare gli orari del negozio più vicino a te su poltronesofa.com

~~79,€~~ SCONTO 25,32%

59

▶ 16 MEGAPIXEL

Canon

FOTOCAMERA DIGITALE COMPATTA Mod. PowerShot A2300
Zoom ottico 5x. Grandangolo da 28 mm. Display LCD 2,7". Filmati HD. Disponibile in nero, silver e rosso.
118764/ 119272/ 119270

~~349,€~~ SCONTO 14,33%

299

TAN FISSO 0% - TAEG 0%
10 RATE DA 29,90 €
Zero costi accessori, Imp. bol. del credito e tot. dovuto 299 €

▶ DISPLAY ORIENTABILE
▶ OBIETTIVO USM

Canon

FOTOCAMERA DIGITALE BRIDGE Mod. POWERSHOT SX40 HS
Sensore CMOS da 12,1 megapixel. Zoom ottico da 35x. Display LCD orientabile da 2,7". Grandangolo da 24 mm. Stabilizzatore d'immagine Intelligent IS. Video Full HD.
114175

~~299,€~~ SCONTO 13,38%

259

TAN FISSO 0% - TAEG 0%
10 RATE DA 25,90 €
Zero costi accessori, Imp. bol. del credito e tot. dovuto 259 €

▶ FILMATI FULL HD CON AUDIO STEREO
▶ BORSA E SDHC 4 GB INCLUSE

Canon

VIDEOCAMERA FULL HD Mod. LEGRIA HF-R27 KIT
Zoom ottico 20x. Display LCD Touch da 3". Memoria integrata 8 GB. 3,2 megapixel. Slot per SD/SDHC. Connettore Mini HDMI e USB 2.0.
113000

6"

~~79,€~~ SCONTO 25,32%

59

▶ MICRO USB 2.0

it.works

E-BOOK Mod. ET601
Schermo 6" E-INK 800x600. Memoria 2 GB. Slot MicroSD. Ram 64 MB.
118543

11,6"

499

TAN FISSO 0% - TAEG 0%
10 RATE DA 49,90 €
Zero costi accessori, Imp. bol. del credito e tot. dovuto 499 €

▶ PESO 1,4 kg
▶ TOUCHSCREEN MULTI-TOUCH

ASUS

NETBOOK Mod. VivoBook S200E-CT178H
Monitor 11,6", Processore Intel Core i3, 3217U. Ram 4 GB. Hard Disk 320 GB. Bluetooth 4.0.
119574

15,6"

~~449,€~~ SCONTO 11,14%

399

TAN FISSO 0% - TAEG 0%
10 RATE DA 39,90 €
Zero costi accessori, Imp. bol. del credito e tot. dovuto 399 €

intel Celeron

Windows 8

TOSHIBA

NOTEBOOK Mod. Satellite C850-1C0
Processore Intel Celeron B830. Ram 4 GB. Hard Disk 640 GB.
119714

Wi Fi
A-GPS

~~119,€~~ SCONTO 16,81%

99

▶ NOKIA MAPS
▶ DUAL SIM

NOKIA

SMARTPHONE Mod. ASHA 305
Dual-Band EDGE/GPRS. Display 3" touchscreen. Fotocamera 2 megapixel. Registrazione video. Memoria interna 10 MB espandibile con MicroSD fino a 32 GB. Radio FM. Lettore MP3.
118287/9063

Wi Fi
A-GPS

~~169,€~~ SCONTO 17,75%

139

SAMSUNG

SMARTPHONE Mod. GALAXY GIO'
Quad-band HSDPA 7.2 Mbps. Display 3,2" touchscreen. Fotocamera 3 megapixel. Registrazione video MPEG4. Memoria interna 160 MB espandibile con MicroSD fino a 32 GB. Radio FM, lettore MP3.
111103

PRODOTTI IN VENDITA ABBINATA

69,90 Moulinex TRITATUTTO Mod. DJ755G32
Potenza 1500 W. Affetta-grattugia direttamente nel piatto. Ampia apertura per introdurre ingredienti interi. Pratica sistemazione degli accessori.

13,90 innofit SCALDINO
Durata riscaldamento fino a 8 ore in ambiente chiuso.

19,90 innofit COLLO CALDO/FREDDO
Effetto CALDO: 1/2 min nel microonde 45 secondi a 2/3 sec. nel forno tradizionale o nel congelatore. Effetto FREDDO nel congelatore.

RADDOPPIA IL NATALE!

dal 14 al 24 dicembre

99,90

BOSCH

ROBOT DA CUCINA Mod. MUM 48R1
Potenza 600 W. 4 velocità + intermittenza. Ciotola in acciaio inox. Gancio per impasti duri. Frusta per impasti morbidi e frusta per montare. Taglierina con 3 dischi.
117032
Vendita abbinata: ROBOT DA CUCINA Mod. MUM 48R1 98,90€ + Scaldino INNOFIT Mod. INN-051 13,90€ = 99,90€ anziché 112,80€, risparmi 12,90€ pari all'11,44%.

iRobot

ASPIROBOT Mod. ROOMBA 620
Sistema di navigazione iAdapt con Persistant Press Cleaning per passare più volte nelle zone più sporche. Wall Following: pulisce a filo la parete. One Touch and Go. Due spazzole centrali controrotanti. Sistema Dirt Detect utilizza sensori acustici per individuare le concentrazioni di sporco.
118531
Vendita abbinata: ASPIROBOT Mod. ROOMBA 620 299€ + Tritatutto MOULINEX Mod. DJ755G32 FRESH EXPRESS 69,90€ = 299€ anziché 367,90€, risparmi 68,90€ pari al 18,73%.

299

TAN FISSO 0% - TAEG 0%
10 RATE DA 29,90 €
Zero costi accessori. Imp. tot. del credito e tot. dovuto 299 €

59,90

medicura

MASSAGGIATORE ANTICELLULITE Mod. M240
Massaggiatore 4 in 1 con effetto circolatorio. Facile da usare e dall'impugnatura ergonomica. Velocità regolabile. Sviluppa calore con gli infrarossi. Pochette porta accessori.
72725
Vendita abbinata: Massaggiatore Mod. M240 MASSAGGIATORE ANTICELLULITE 58,90€ + Scaldino INNOFIT Mod. INN-051 13,90€ = 58,90€ anziché 72,80€, risparmi 12,90€ pari al 17,72%.

79,90

BRAUN

RASOIO RICARICABILE
Mod. CRUZER5-FACE
Lamina SmartFoil. Rifinitore di precisione girevole a due larghezze. Regolabarba fino a 4 differenti misure. Accessorio barba 3 giorni. Accessorio di precisione.
112063
Vendita abbinata: Rasoio Mod. CRUZER5-FACE 78,90 + Scaldino INNOFIT Mod. INN-051 13,90€ = 79,90€ anziché 92,80€, risparmi 12,90€ pari al 13,90%.

▶ 4 ACCESSORI PER UN MASSAGGIO PROFONDO

▶ UTILIZZABILE SOTTO L'ACQUA

89

SAMSUNG

FORNO MICROONDE Mod. GW 72 V-SS
Capacità 20 lt. 3 tipi di cottura. Rapid Defrost. Display digitale. Timer 60 minuti. Pannello comandi semi-elettronico. Piatto rotante in vetro (diam. 25,5 cm). Dimensioni (AxLxP): 27x49x38 cm.
112371
Vendita abbinata: Forno Microonde Samsung Mod.GW 72 V-SS 88€ + COLLO CALDO/FREDDO NATURAL INNOFIT Mod. INN-058 19,90€= 89€ anziché 107,90€, risparmi 18,90€ pari al 17,51%.

799

TAN FISSO 0% - TAEG 0%
10 RATE DA 79,90 €
Zero costi accessori. Imp. tot. del credito e tot. dovuto 799 €

Whirlpool

ASCIUGATRICE Mod. AZA-HP7040
6° SENSO Air Care. Maxy display. Cestello acciaio inox. Opzione Antipiega. Fine ciclo ritardato. Dimensioni (AxLxP) 85X60X62 cm.
118960

+ **FORNO MICROONDE** Mod.GT384BL
Con Grill. Capacità 25 lt. Piatto girevole. Dimensione (AxLxP) 30x52x43cm.

Vendita abbinata ASCIUGATRICE Mod. AZA-HP7040 799€ + Forno a microonde WHIRLPOOL Mod. GT384BL 159€ = 799€ anziché 957€ risparmi 158€ pari al 16,51%.

FILO DIRETTO **199.777.779**

Per chiamate da rete fissa il costo massimo è di 14,26 centesimi di euro al minino con uno scatto alla risposta di 6,19 centesimi di euro. Per chiamate da rete mobile il costo è compreso tra 24,17 centesimi di euro e 48 centesimi di euro al minuto, con uno scatto alla risposta compreso tra 12,40 centesimi di euro e 15,49 centesimi di euro a seconda dell'operatore mobile di accesso.

DOVE SIAMO

DARTY

MILANO C/o MM1 S.Babila
MILANO C.so XXII Marzo 33 e Via F.lli Bronzetti 37
MILANO V.le Sabotino 28
MILANO C.so Vercelli 52
MILANO V.le Murillo 5
MILANO P.zza Portello, p.le Accursio
PADERNO DUGNANO - MI Centro comm, Brianza
CESANO BOSCONE - MI Galleria Auchan
RHO - MI Centro comm, Rho Center
GIUSSANO - MB Centro comm, Gran Giussano
ORIO AL SERIO - BG Centro comm, Oriocenter
TRADATE - VA Via della Fornace Cortellezzi
GALLARATE - VA Viale Milano 175
LODI Centro Pieve
PIACENZA Strada Farnesina 22
TORINO C.so Francia ang. c.so Telesio
TORINO C./o La Rinascente
ALESSANDRIA Centro comm. Panorama
VERONA Centro comm. Alfi 1
SAVONA Centro comm. Molo 8,44

Scopri orari e aperture festive dei punti vendita su www.darty.it

Tutti i prezzi indicati sono comprensivi di contributo RAEE. Per maggiori informazioni consulta il nostro sito www.darty.it oppure chiama il nostro Filo Diretto. Le foto sono solo rappresentative dei prodotti.