"FRANCESCO TOTTI, UNO DI NOI"
IL CAPITANO IN FORMA "GRAZIE A ZEMAN" {Sport}

GUILLERMO DEL TORO E DUE BIMBE SOSPESE
FAVOLA E PAURA NE "LA MADRE" {Spettacoli}

il quotidiano gratuito

metro®

ROMA
mercoledì 20 marzo 2013
www.metronews.it

Min 6°
Max 12°

Metro è stampato su carta riciclata

PAPA FRANCESCO
LA MONETA DORATA

€ 39,00
Prenoti subito, disponibile dal 22/04/2013

www.bolaffi.it
Tel. 011.56.26.074

Giornata internazionale

▸ Le Nazioni Unite ordinano "Oggi siate felici" Che ne dite, proviamo a fare uno sforzo?

Felicità, please

Lo sapevate che oggi, 20 marzo, è la prima giornata internazionale della felicità? È così, lo ha stabilito l'Assemblea generale dell'Onu, con una risoluzione votata all'unanimità dai 193 Stati membri (la proposta era stata avanzata dal Buthan). Dunque, oggi dobbiamo essere felici a tutti i costi, almeno per qualche minuto, soprattutto contribuendo alla felicità di qualcun altro. Non è facile invece trovare motivi collettivi per celebrare una nostra "gioia nazionale". Togli l'economia, togli il lavoro, la politica, il rischio diventa quello di deprimersi a furia di eliminare settori. Ma oggi tocca fare uno sforzo, magari facendo nostre le parole di speranza e fiducia che arrivano dal nuovo papa. A noi di Metro dà felicità questa prima pagina e la scelta di questa "notizia" per l'apertura del giornale. Speriamo di avervi offerto un piccolo spunto di riflessione e supporto.
E voi, come proverete a festeggiare la felicità? Se farete un tentativo, raccontatecelo: lettere@metroitaly.it. O Su Twitter all'account @metronews #felicità. ● METRO

La prima omelia del Papa

Francesco elogia la tenerezza

Il Papa davanti ai potenti della terra: "Il vero potere è il servizio". E si mescola alla folla in San Pietro {News}

Schulz: "L'Europa dia futuro ai giovani"

Il presidente del Parlamento europeo commenta le elezioni italiane e la crisi economica in Europa {News}

Porto di Fiumicino Due arresti eccellenti

Il gip fa arrestare Francesco Bellavista Caltagirone ed Emanuele Giovagnoli, suo uomo di fiducia {Roma}

barometro

Oggi, ha stabilito l'Onu, è la giornata mondiale della felicità. Nella sua risoluzione, l'Assemblea generale raccomanda ai Paesi di festeggiare "in maniera adeguata, anche mediante programmi di istruzione". La nostra scuola non se la passa benissimo, e un programma di felicità potrebbe essere proprio quello di rimettere l'istruzione in cima alla scala delle priorità. Pensateci, quando avrete smesso di insultarvi.
GIAMPAOLO ROIDI

Dino Cinel
Un prete sconfessa questa chiesa
Il fallimento del concilio di Trento
Il libro che ogni italiano dovrebbe leggere

Gruppo Albatros Il Filo

HAI SCRITTO UN LIBRO?
INVIACELO ENTRO IL 05/04/2013

Inviaci i tuoi testi inediti di ***poesia***, ***narrativa*** e ***saggistica*** e i tuoi dati all'indirizzo:
Gruppo Albatros - Casella Postale 40 VT1 - 01100 Viterbo
oppure tramite e-mail all'indirizzo: **inediti@gruppoalbatros.it**
Per maggiori informazioni visita il sito **www.gruppoalbatros.it**
oppure chiama il numero verde **800.145.525**

Gli autori delle opere ritenute idonee per la pubblicazione riceveranno una proposta editoriale.
I partecipanti accettano il trattamento dei propri dati personali ai sensi del D.Lgs. 196/2003. I dattiloscritti non saranno restituiti.

Pagina a cura di Stefania Divertito; italia@metroitaly.it

1 news

Il no di Cipro alla Ue fa salire la tensione

Oggi il governo proporrà un'alternativa. Si teme l'effetto contagio

CIPRO Il Parlamento cipriota ha respinto l'ipotesi di un prelievo forzoso sui depositi bancari, indispensabile per accedere agli aiuti di Ue e Fmi. Su 56 parlamentari, i voti contrari sono stati 36 e 19 le astensioni. In precedenza lo speaker del Parlamento, il socialista Yiannakis Omirou, aveva invitato i parlamentari a votare contro il salvataggio "ricattatorio" dell'Unione europea. «Se approviamo questa tassa non ci sarà più nessun investitore estero che lascerà da noi i suoi soldi».

Il governo di Cipro aveva proposto di esentare i conti correnti sotto i 20mila euro di deposito dal prelievo forzoso deciso per ottenere il maxi prestito Bce-Ue-Fmi. L'esonero della tassa una tantum su tutti i depositi bancari fino a 100.000 euro avrebbe però costretto il governo ad aumentare il tasso sui depositi più grandi. «Per esentare i titolari dei conti fino a 100.000 euro il governo sarebbe stato costretto ad aumentare l'imposta al 15,6%», ha spiegato un funzionario di una banca. I leader dei partiti stamattina esamineranno un piano alternativo. Intanto a Cipro la tensione è alle stelle: i cittadini ciprioti in coda davanti ai bancomat evocano lo spettro di una fuga dei capitali. L'Inglhilterra ha inviato un aereo con un milione di euro in contanti per le esigenze dei suoi soldati a Cirpo. Le borse europee chiudono in forte calo, con Madrid e Milano peggiori. Lo spread dell'Italia chiude a quasi 340. ● METRO

AP-LAPRESSE

▶ Migliaia di persone hanno protestato ieri a Nicosia davanti al Parlamento durante il voto.

Timore per l'Italia

▶ **Italia** Nonostante lunedì sia l'Abi che la Consob abbiano tranquillizzato sulla trascurabile esposizione delle banche italiane con Cipro, ieri l'istituto tedesco di ricerca economica Zew ha avvertito: «La situazione politica in Italia e il pacchetto di salvataggio per Cipro hanno aumentato il rischio che la crisi dell'Eurozona peggiori di nuovo». E il New York Times ha rincarato la dose: preoccupa la «cagionevole salute» delle banche italiane, con il pericolo che «possano porre un rischio sistemico al sistema bancario italiano».

la giornata sui mercati

FTSE Mib:	FTSE All Share:	FTSE Star:
–1,59 (15.670,56)	–1,52 (16.721,55)	–0,04 (12.126,86)

Valuta
Dollaro (1,2944) Yen (123,49) Lira sterl. (0,85585)

Mi consenta

LAPRESSE

▶ Presidente dal 2009.

STABILITÀ SARDA

Ugo Cappellacci, presidente della Sardegna.

Avete presentato una manovra finanziaria a base di guerra al patto di stabilità. Non teme sanzioni?
Già dal 2010 abbiamo rideterminato il nostro regime tributario con lo Stato. La Sardegna ha preso in carico una serie di funzioni a fronte di un aumento dei trasferimenti. Con maggiori entrate, il patto di stabilità avrebbe dovuto essere rivisto.
Ma così non è stato.
La Consulta ci ha dato ragione. Ma il governo, slealmente, non ha acconsentito a rivederlo. Allora noi applichiamo i principi stabiliti dalla Corte costituzionale e con norma regionale riscriviamo il patto.
Non la passerete liscia.
Lo Stato si opporrà, è evidente. E noi torneremo alla Corte. Abbiamo ragioni da vendere. Sanzioni? Già oggi abbiamo una Finanziaria che toglie 900 milioni, in minori disponibilità. O ci ribelliamo o chiudiamo. Così non siamo in grado di pagare nemmeno le spese obbligatorie.
Lei abolisce e restituisce l'Imu per le fasce basse. Demagogia? Con la franchigia per la prima casa pagheranno già poco.
L'Imu è l'imposta più odiosa che esista, colpisce chi ha fatto sacrifici. Stanziamo 25 milioni per 130 mila famiglie a reddito medio-basso. Un aiuto nell'ordine dei 130-300 euro, per i nostri calcoli. ● SERGIO RIZZA

Farmaci

Ticket in crescita del 40%

ROMA I ticket sui farmaci sono aumentati del 40% nel 2012. E il 55% degli assistiti paga da sé visite specialistiche e accertamenti, sia per aggirare le liste d'attesa, sia perché i ticket sono così alti da spingere verso un privato più vantaggioso. «I tagli alla sanità rischiano di ridurre l'offerta di servizi», scrive un rapporto dell'università Bocconi. «I ticket sono una tassa sulla salute - commenta il segretario Spi-Cgil, Carla Cantone - sempre più persone saranno costrette a rinunciare alle cure». METRO

Estrazioni - 19/03/2013

Naz.	5	47	48	81	76
Bari	26	46	38	16	83
Cagliari	66	77	26	55	8
Firenze	65	45	66	23	6
Genova	33	78	12	21	69
Milano	43	28	87	82	21
Napoli	2	83	32	55	76
Palermo	54	55	89	2	57
Roma	88	41	60	6	36
Torino	41	71	36	56	87
Venezia	48	90	7	55	27

10 e Lotto
2 26 28 33 38 41 43 45 46 48
54 55 65 66 71 77 78 83 88 90

SuperEnalotto
21 39 71 76 89 90
Jolly 78 Superstar 33

MONTEPREMI

Euro	1.813.203,99
Punti 6	-
JackPot	16.089.256,71
Punti 5+1	-
JackPot	-
Punti 5	38.854,38
Punti 4	359,20
Punti 3	18,21
5 stella	-
4 stella	35.920,00
3 stella	1.821,00
2 stella	100,00
1 stella	10,00
0 stella	5,00

LaPresse-L'Ego

Crisi

Censis: il Sud dell'Italia è più povero della Grecia

ROMA I livelli di reddito del Sud Italia sono inferiori a quelli della Grecia: 17.957 euro contro i 18.454. È quanto emerge dal rapporto Censis "La crisi sociale del Mezzogiorno", che certifica come tra il 2007 e il 2012 il Pil nel Sud si è ridotto del 10% in termini reali (contro il -5,7% del Centro-Nord). Il 26% delle famiglie residenti nel Mezzogiorno è "materialmente povero" (la media nazionale è del 15,7%) e nel Sud sono a rischio di povertà 39 famiglie su 100. Dei 505 mila posti di lavoro persi dall'inizio della crisi, il 60% erano nel Mezzogiorno. ● METRO

Patto di stabilità

Ultimatum al Governo da sindaci e governatori

FIRENZE «Se il Governo non sbloccherà il vincolo allucinante del patto di stabilità, giovedì i sindaci si riuniranno a Roma per prendere iniziative clamorose». Lo annuncia Matteo Renzi, sindaco di Firenze, spiegando che «in Italia, solo per i Comuni, ci sono 20 mila cantieri bloccati o che vanno a rilento, per 9 miliardi di euro». «Il Governo, vista l'apertura Ue, deve allentare il patto di stabilità, altrimenti la Regione Veneto è pronta a sfondarlo», avverte il governatore Luca Zaia: «È un fronte unito, da destra a sinistra, per una battaglia di civiltà». ● METRO

Martin Schulz, presidente del Parlamento Ue

"L'Europa dia spazio ai giovani"

BRUXELLES Nessuno prende sul serio il Parlamento europeo. Beh, forse una volta. Da quando, lo scorso anno, il socialdemocratico Martin Schulz è stato eletto presidente, le cose sono cambiate: Schulz ha un obiettivo, far sì che i governi nazionali temano il Parlamento.
Che effetti avrà in Europa il risultato elettorale italiano?
È una situazione difficile perché ci sono tre partiti forti in grado di bloccarsi reciprocamente. Niente di nuovo per l'Italia, che ha avuto spesso difficoltà a formare governi. È l'Europa a trovarsi in una situazione insolita, in cui ciò che accade in Italia può avere effetti su tutti.
La stampa estera ha parlato della vittoria di due clown, lei che ne pensa?
Credo che la gente sia scoraggiata e l'Europa deve tenerne seriamente conto. Se hai 28 anni, due lauree ma ricevi solo porte in faccia, è facile capire perché la gente si rivolti. Ai giovani dobbiamo dare speranza. Dannazione: uno spazio ci deve pur essere per loro!
In passato il Parlamento europeo non contava molto.
Il mio ruolo da presidente è far sì che il Parlamento sia preso sul serio.
La sua classifica degli Stati europei?
Contano tutti lo stesso. Le cose sono andate male in Grecia, ma non capisco perché i cittadini fatichino, mentre chi ha fatto enormi profitti chieda aiuti pubblici quando sono in perdita. Perché la gente comune deve sostenere i banchieri?

SEAN GALLUP/GETTY IMAGES

▶ Martin Schulz.

ELISABETH BRAW
METRO WORLD NEWS

Pagina a cura di Serena Bournens; serena.bournens@metroitaly.it

Il Papa: potere è custodire con tenerezza

L'appello ai potenti segna l'inizio dell'era Francesco

VATICANO. Si passa un dito sulla fronte come si fa quando si dice, o pensa, «ce l'abbiamo fatta». Un gesto umanissimo quello che Papa Francesco rivela al mondo dopo oltre tre di cerimonia ieri a San Pietro per l'inizio del suo pontificato. Umanità che vediamo nei gesti e nelle parole.

▶ Tenerezza con un bimbo.
AP-LAPRESSE

▶ Un Papa che guarda l'orologio.
UN GRAB DALLA DIRETTA CTV

Potere

«Il vero potere è il servizio e anche il Papa deve entrare sempre più in quel servizio che ha il suo vertice luminoso sulla Croce». È questo il messaggio che il Papa consegna alla Chiesa nell'omelia della messa d'inizio Pontificato. E l'omelia di Francesco è tutta un richiamo all'impeto caritatevole. Un servizio «umile, concreto e ricco di fede» per accogliere «con affetto e tenerezza l'intera umanità, specie i più poveri, i più deboli, i più piccoli, quelli che Matteo descrive nel giudizio finale sulla carità: chi ha fame, sete, è straniero, nudo, malato, in carcere».

Tenerezza e custodia

Davanti a oltre 200mila persone e a 130 rappresentanze di Paesi stranieri e confessioni religiose, il nuovo Papa invita a «non avere paura della tenerezza» e a «custodire» ciò che Dio ha donato: il creato, ogni uomo e ogni donna. Un appello rivolto "per favore" non solo ai credenti ma «a tutti coloro che occupano ruoli di responsabilità in ambito politico e sociale» ricordando che «l'odio, l'invidia, la superbia sporcano la vita».

▶ Papa Francesco scende dalla papamobile e saluta con affetto un disabile.

Tenerezza
"Non dobbiamo avere paura della bontà, anzi neanche della tenerezza: prendersi cura chiede bontà"

Potere
"Il ministero del vescovo di Roma comporta anche un potere, ma vero potere è il servizio"

Custodia
"Per favore, siate custodi della creazione, dell'altro, dell'ambiente"

▶ Al telefono con Plaza de Majo.
LAPRESSE

Un calcio al protocollo

Ancora una volta Francesco cambia il protocollo, per salutare i fedeli a bordo di una jeep scoperta. Venti minuti in cui saluta e ringrazia, alzando il pollice in segno di approvazione. Al termini della celebrazione incontra e stringe la mano a tutti i potenti presenti.

In Argentina lo conoscono così e anche ieri Papa Francesco non ha voluto deluderli: da Santa Marta, prima della messa, ha telefonato alla Cattedrale di plaza de Majo e in viva voce ha invitato i suoi connazionali a non avere paura.

S.B.

Pagina a cura di Valeria Bobbi; valeria.bobbi@metroitaly.it

Inizia la sfilata al Colle per trovare un Governo

I presidenti Grasso e Boldrini si tagliano lo stipendio del 30%

ROMA Al via da oggi le consultazioni al Quirinale. Ma Napolitano si è lasciato per ultimi Berlusconi e Bersani, che saliranno al Colle solo domani (il primo alle 10.30 e il secondo alle 18). Ieri i due leader hanno ribadito - senza spostarle di un millimetro - le rispettive e inconciliabili proposte: gli 8 punti prioritari del Pd con veto verso Berlusconi; il "governissimo" del Cavaliere che resta con il Pdl in «mobilitazione permanente» anche in vista della prova di piazza di sabato a Roma. Domani salirà però al Colle anche Beppe Grillo.

Intanto i presidenti del Senato e della Camera, Pietro Grasso e Laura Boldrini, inaugurano il nuovo corso adottando subito una «significativa riduzione» - pari al 30% - dei rispettivi stipendi. Analoga riduzione - precisano - sarà proposta per i titolari delle altre cariche interne.

Ieri i grillini hanno tenuto una conferenza stampa a Montecitorio durante la quale la capogruppo Lombardi ha presentato i tre candidati ai ruoli di questore, vicepresidente e segretario: Castelli, Di Maio e Fraccaro. Finita la presentazione i grillini si sono alzati senza rispondere alle domande dei cronisti. La capogruppo, sul blog di Grillo, ha rivendicato la volontà del M5S di «essere presenti nelle stanze dei bottoni per controllare» e in particolare ha insistito sul ruolo chiave dei questori. ● METRO

METRO

Grillini in fuga. Al termine della conferenza stampa a Montecitorio, i deputati del M5S ieri sono andati via senza rispondere a nessuna domanda dei cronisti presenti.

Sicilia

Addio Province. L'Assemblea regionale siciliana ha approvato la norma, promossa dalla giunta Crocetta, che prevede il ritorno ai liberi consorzi comunali in sostituzione delle Province. Salta il turno elettorale di maggio.

Dubbi su De Gregorio

NAPOLI Il gip di Napoli ha respinto la richiesta di giudizio immediato avanzata dai pm per Silvio Berlusconi, Sergio De Gregorio e Valter Lavitola, indagati per corruzione internazionale nell'ambito delle indagini sulla presunta compravendita di senatori per far cadere il governo Prodi nel 2008. Il Gip sottolinea che «gli accertamenti bancari sono tuttora in corso» e le dichiarazioni di De Gregorio «non bastano». ● METRO

Immatricolazioni

Immatricolazioni giù

LAPRESSE

Meno auto e meno vittime della strada

ROMA Nuovo record negativo a febbraio per il mercato dell'auto in Europa, sceso del 10,2% rispetto a un anno fa. Le immatricolazioni nei 27 Paesi Ue più quelli Efta hanno segnato il livello più basso mai raggiunto, con appena 829.359 unità. Lo comunica l'Acea, l'associazione dei costruttori di auto presenti in Europa. Cattivenotizie anche per Fiat: a febbraio Fiat Group Automobiles ha immatricolato (nell'Ue a 27 più i Paesi Efta) 55.985 nuove autovetture, in calo del 15,7% rispetto alle 66.448 unità di febbraio 2012. Il marchio Fiat ha contenuto le perdite al -6,7% segnando 46.838 unità. LA buona notizia è che invece le vittime della strada nell'Unione europea sono diminuite del 9% nel 2012. In base ai dati pubblicati dalla Commissione europea, nel 2012 si è registrato il minor numero di vittime della strada in Europa da quando sono stati raccolti i primi dati. «Il 2012 è stato un anno fondamentale per la sicurezza stradale europea, con il minor numero di vittime della strada mai registrato. Una diminuzione del 9% significa che l'anno scorso sono state salvate 3 000 vite – ha detto il vicepresidente Siim Kallas, Commissario per i trasporti. ● METRO

Alimenti nel mirino

Berlusconi fa riscorso sul divorzio

AP PHOTO

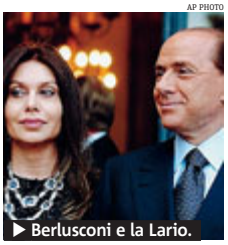

Berlusconi e la Lario.

MILANO Non è finita la guerra tra Silvio Berlusconi e Veronica Lario. Il pomo della discordia, i 36 milioni di euro all'anno che l'ex premier deve versare all'ex moglie, come stabilito dalla sentenza di primo grado nella causa di separazione. I legali del Cavaliere hanno presentato ricorso contro la decisione dei giudici la scorsa settimana. La corte d'appello, sezione famiglia, deve ora fissare la prima udienza, convocando i difensori delle parti. A fine gennaio, Silvio e Veronica si sarebbero incontrati. Sul tavolo, la possibilità da parte di Berlusconi di cedere Macherio all'ex consorte a fronte di una riduzione degli alimenti mensili. ● METRO

Sgominata gang di narcotrafficanti

Usavano i cani come corrieri della droga

MILANO Nascondevano la cocaina, proveniente dai 'cartelli' colombiani e messicani, nelle viscere di cani di grossa taglia, che all'arrivo in Italia venivano uccisi per recuperare la droga. Gli animali, prima di partire, erano sottoposti a operazioni chirurgiche che permettevano di stipare nel loro intestino ovuli di cocaina purissima. Il macabro particolare è emerso dalle indagini degli agenti del Commissariato Mecenate di Milano, che ieri hanno eseguito 75 ordinanze di custodia cautelare in carcere a carico di 57 maggiorenni e 18 minori, quasi tutti latino-americani, accusati di traffico di stupefacenti e detenzione di armi. I cani utilizzati erano principalmente di razza San Bernardo, Gran Danese, Dog de Bordeaux, Mastino Napoletano e Labrador. Con questo sistema sarebbero stati fatti 48 viaggi. Solo un cane si è salvato, grazie alla confessione di una trafficante nell'aprile del 2012, a Pisa. ● METRO

Guerra civile

Siria, razzi con armi chimiche

AP

Soccorsi dopo l'attacco

SIRIA «L'uso di armi chimiche in Siria è inaccettabile»: è questa la posizione espressa ieri dal portavoce della Casa Bianca, Jay Carney, dopo il lancio di un razzo su Aleppo, che ha causato la morte di almeno 25 persone. Un fotografo della Reuters ha raccontato di aver visto «gente che soffocava nelle strade e che si è sentito un forte odore di cloro». Ancora sconosciuta la provenienza del missile: governoe opposizione si accusano a vicenda dell'attacco chimico. «Non abbiamo prove dell'uso di armi chimiche da parte dell'opposizione», ha aggiunto il portavoce della Casa Bianca. «La Siria sarà oggetto di dibattito nel corso del viaggio in Mo di Obama», ha concluso. ● METRO

Notizie in breve

Soffocato

NAPOLI Un bimbo di 4 anni è morto soffocato da un pezzo di mozzarella inghiottito durante l'ora di refezione all'asilo. ● METRO

Esplosione

USA È stata causata dalla detonazione di un colpo di mortaio l'esplosione che ieri in un deposito militare del Nevada, ha ucciso sei marines. Immediato il divieto di utilizzare questo tipo di armi sino a quando una indagine non stabilirà che utilizzarli sia sicuro. ● METRO

India. Il caso dei marò nel mirino

Sonia, vedova di Rajiv Gandhi, già primo ministro.

LAPRESSE

Sonia furiosa con Roma

Nessuno deve sottovalutare l'India. Ad affermarlo ieri è stata la leader del partito indiano del Congresso, Sonia Gandhi, intervenendo sul caso marò. Roma «deve onorare il suo impegno e far tornare in India i due fucilieri, Massimiliano Latorre e Salvatore Girone, al termine della loro licenza», ha detto la leader, che è di origine italiana. ● METRO

Il caso di Yara Forse la svolta

BERGAMO Il giallo di Yara Gambirasio a una svolta: secondo il settimanale "Oggi", per il gip, l'omicidio sarebbe avvenuto sotto gli occhi del manovale Mohamed Fikri, prima accusato di omicidio, adesso solo di favoreggiamento.

Pagine a cura di Paolo Chiriatti; roma@metroitaly.it

roma

Debutto di Francesco La Capitale ha retto

CITTÀ L'onda d'urto di fedeli e pellegrini e le strade blindate per il passaggio delle autorità sono state assorbite più che bene dai romani. L'inizio ufficiale del Pontificato di Francesco ha visto in piazza San Pietro oltre 200 mila persone, senza contare i potenti venuti da tutto il mondo per assistere all'intronizzazione del Pontefice. Le misure di sicurezza sono state imponenti ma discrete, i fedeli hanno pazientemente atteso il loro turno il passaggio ai tornelli e sotto i metal detector.

Sul fronte del trasporto pubblico, la metro A, gratuita fino alle 14 non ha subito rallentamenti nonostante il grande flusso di passeggeri, fatti entrare un po' alla volta dal personale Atac. Meno fluido il traffico sulla linea B, dove secondo l'associazione di consumatori Aduc, il tempo di attesa tra una corsa e l'altra in un caso ha raggiunto i 40 minuti. La macchina dei soccorsi del 118 in piazza ha registrato 57 interventi per malore, 51 dei quali risolti sul posto, e un solo codice rosso (che ha riguardato un cardiopatico). A regolare il traffico ieri mattina sono stati impiegati 10 mila agenti della polizia municipale. E per la pulizia della piazza e dell'isola pedonale realizzata per l'evento sono scesi in piazza 300 operatori Ama. ● METRO

LAPRESSE

▶ La cerimonia di insediamento del Pontefice ieri mattina vista dall'alto.

Boom lavoro turistico

CITTÀ L'elezione di Papa Francesco sembra aver avuto immediati effetti positivi sul mercato del lavoro nella Capitale. Secondo uno studio della Quanta, società internazionale leader nei servizi alle risorse umane, il personale somministrato alle aziende del turismo religioso si è quadruplicato rispetto ai valori dell'anno scorso. Ma la cosa più importante è che le stime evidenziano un incoraggiante e significativo prolungamento della durata dei contratti richiesti dagli operatori del settore. ● L.G.

Notizie in breve

Ferito dall'alto

CITTÀ Un ragazzo è rimasto ferito alla testa davanti alla Coop di Largo Franchellucci in seguito al cedimento di una struttura metallica posta sopra l'ingresso del supermercato. Il giovane è stato ricoverato all'ospedale Sandro Pertini per un trauma cranico. Il fatto è accaduto lunedì, ieri ne ha dato notizia il sindacato Usb, che chiede di non risparmiare negli investimenti per la sicurezza. ● METRO

Maxi rogo

BALDUINA Un incendio la scorsa notte, intorno all'una e trenta in via dei Giornalisti, ha distrutto cinque auto, tre scooter, parte dei vetri di una lavanderia e le tapparelle di un appartamento al primo piano della strada. La gente che abita negli stabili vicino al civico 15 è scesa in strada terrorizzata. I vigili del fuoco e gli agenti del commissariato Prati sono al lavoro per capire le cause dell'incendio. ● METRO

Urban Center in via Giulia Interrogazione alla Camera

CITTÀ Quattro deputati del Pd hanno presentato un'interrogazione alla Camera per chiedere che venga fermato il progetto di Urban center in via Giulia, nel cuore di Roma. Nell'area del cantiere erano stati ritrovati anche reperti archeologici. Il sindaco Alemanno ieri ha spiegato che sul caso attende le indicazioni del Consiglio Superiore dei Beni Culturali. ● METRO

Il sindaco

"Parrocchie in attesa del Papa"

CITTÀ «Non vediamo l'ora che Papa Francesco venga nei nostri quartieri, i fedeli lo aspettano alle loro parrocchie. C'e' un legame speciale con la Capitale, che tutti i pontefici hanno mantenuto e credo che Francesco investirà molto in questo rapporto. Credo sia il papa giusto per il momento difficile che stiamo vivendo». Lo ha detto ieri il sindaco di Roma Capitale, Gianni Alemanno, al termine della cerimonia d intronizzazione del Pontefice in piazza San Pietro. METRO

Lago dell'Eur

▶ I primi fiori.

FACEBOOK

Le fioriture giapponesi

CITTÀ Ore contate alla Passeggiata del Giappone al lago dell'Eur per l'entrata nel vivo dell'Hanami, la festa con pic-nic per l'osservazione dei fiori dei Sakura: i ciliegi giapponesi. La giornata di caldo ha velocizzato le fioriture che - per la loro delicatezza e la loro breve esistenza - sono per i giapponesi il simbolo della fragilità, ma anche della rinascita e della bellezza dell'esistenza. METRO

Centro Odontoiatrico Roma
IMPIANTI E CORONE A COSTI DIMEZZATI
Pensi che il dentista sia caro?
Nessun problema!!! Vieni al nostro centro
Perché noi ti scontiamo il 50%
Si!! Hai capito bene
Chiamaci e ti renderai conto che è proprio così!
3202761451

Porto della Concordia arresti eccellenti

In manette per frode il costruttore Francesco Bellavista Caltagirone

CITTÀ Arrestato su disposizione del gip di Civitavecchia il costruttore Francesco Bellavista Caltagirone. Con lui è finito in manette anche Emanuele Giovagnoli, suo uomo di fiducia e legale rappresentante di alcune società. Per entrambi l'accusa è di frode nelle pubbliche forniture e appropriazione indebita. A Caltagirone viene contestato anche il trasferimento fraudolento di denaro a terzi. I provvedimenti si inseriscono nelle indagini, coordinate dalla Procur di Civitavecchia, sulla realizzazione del porto turistico della Concordia a Fiumicino, che avevano già portato al sequestro dell'intera area del maxi cantiere da sempre contestato dagli ambientalisti.

Troppe anomalie

Le indagini avrebbero consentito di individuare un meccanismo di frode nei lavori, con un sistema di attribuzione fittizia a terzi di somme di denaro, per un totale di 35 milioni, che in realtà sarebbero finite nella disponibilità di Caltagirone. Nei mesi scorsi le Fiamme Gialle hanno esaminato i rapporti fra la società general contractor, appartenente al gruppo Acqua Marcia, e altre imprese alle quali venivano subappaltati i lavori. È emerso inoltre che l'opera - destinata a divenire sulla carta uno dei più importanti porti turistici a livello europeo, con una capacità di circa 1.500 posti barca - era stata parzialmente eseguita «con caratteristiche tali da pregiudicarne la stabilità nel tempo». ● METRO

Stop cemento

Legambiente. «Ben 96 milioni di metri cubi di cemento. Era questo - ricorda Legambiente Lazio - il rischio dell'applicazione dello sciagurato Piano Casa della Giunta Polverini. Per fortuna - ricordano gli ambientalisti - ora bloccato dal primo atto amministrativo del neo eletto presidente della Regione, Nicola Zingaretti, che ha salvato tremila ettari di aree destinate a verde e servizi pubblici».

Palazzo Venezia. Forse apertura in autunno

Due vedute della struttura blindata sotterranea.

METRO

Il bunker sarà visitabile

Aprirà presto al pubblico - forse già in autunno - il bunker realizzato nei primi anni '40 nei sotterranei di Palazzo Venezia (all'epoca sede del Governo fascista) e riscoperto nel 2010. Lo ha annunciato la Soprintendente ai Beni Artistici del Lazio, Anna Imponente. La struttura, rimasta incompiuta, ha una superficie di 80 metri quadrati. ● L.G.

Venerdì bus e metro a rischio per lo sciopero dei trasporti

CITTÀ Venerdì sciopero nazionale di 24 ore del trasporto pubblico, con rispetto delle fasce di garanzia, indetto da Cgil, Cisl, Uil trasporti, Ugl trasporti, Faisa Cisal e Fast. Autobus, tram, metro e trenini Roma-Lido, Termini-Giardinetti e Roma-Viterbo saranno garantiti da inizio servizio alle 8.30 e dalle 17 alle 20. Inoltre, nella notte tra giovedì 21 e venerdì 22, a rischio le corse delle linee notturne. ● METRO

INFORMAZIONE PUBBLICITARIA

Vuoi lavorare in hotel e nella ristorazione?

Dalla formazione al lavoro: ripartono a Roma i corsi ANPA per receptionist, portieri, cuochi, pasticcieri, pizzaioli, gelatieri, camerieri di sala, barman, governanti, cameriere ai piani e facchini

Non una scuola alberghiera, ma un albergo che diventa scuola, per offrire un apprendimento pratico direttamente sul campo e formare le più importanti figure professionali da impiegare in hotel e nella ristorazione.
È con questo obiettivo che ripartono a **Roma** i corsi del progetto "**Scuola-Albergo**" promosso dall'**ANPA – Accademia Nazionale Professioni Alberghiere**, la prima ed esclusiva "**Scuola-Lavoro**" d'Italia, aperta ad **italiani e stranieri** e dedicata, da oltre 20 anni, alla formazione di **receptionist, portieri, chef, pizzaioli, pasticcieri, gelatieri, camerieri di sala, barman, governanti, cameriere ai piani** e **facchini**, i mestieri attualmente più richiesti dall'industria turistica italiana e dal mercato del lavoro internazionale nonostante l'attuale periodo di crisi.
Grazie al particolare e consolidato metodo didattico, basato sullo svolgimento di tutti i corsi di formazione all'interno di prestigiose aziende alberghiere e ristorative partners dell'Istituto, gli allievi entreranno immediatamente in contatto con gli ambienti operativi e professionali del ricevimento, della cucina, della sala e del bar, acquisendo una formazione rispondente a standard di lavoro internazionali.
I corsi, patrocinati dalle più importanti Associazioni Professionali di categoria del settore alberghiero e ristorativo italiano (**ADA Lazio – AICR – AIH – AIRA – AMIRA – APCI – FAIPA "Chiavi d'Oro" – SKAL International**), prevedono un **mese di formazione** *full immersion*, cui farà seguito un percorso di **stage da 1 a 6 mesi** all'interno di importanti hotel e strutture ristorative su territorio locale, nazionale ed estero, dove sperimentare a diretto contatto con i clienti le competenze apprese con la formazione *(Training on the job)* e crearsi delle concrete e rapide opportunità di lavoro.
Per tutti gli allievi, inoltre, la possibilità di confluire nella banca dati ufficiale dell'**ANPA**, appositamente istituita per attivare un borsino **cerco/offro lavoro** tra i giovani e le imprese, nonché di iscriversi alle Associazioni Professionali di categoria patrocinatrici dei corsi nelle apposite sezioni "Young" per favorire l'incontro con i professionisti dell'ospitalità.
"*I risultati ottenuti fino ad oggi dall'Istituto* – spiegano dall'**ANPA** – *sono molto confortanti, visto che oltre il 70% degli allievi formati ed in gran parte stranieri ha trovato occupazione.*"
I corsi, a numero chiuso di 15 partecipanti, si rivolgono a giovani e meno giovani, italiani e stranieri, uomini e donne con o senza esperienza nel settore, con qualunque grado di istruzione e desiderosi di trovare subito impiego nell'industria del turismo.
Le ultime iscrizioni ai corsi di fine Marzo si accolgono entro il 25 Marzo contattando i numeri **06.99706945-46** o recandosi presso la sede dell'ANPA **(Via Orazio n. 3 - Metro A Lepanto)**.
Info: www.anpascuola.it

Giovani e meno giovani, italiani e stranieri, uomini e donne: in tempi di crisi sono il turismo e la ristorazione ad offrire un'opportunità di lavoro per tutti.

Pagina a cura di Andrea Sparaciari e Patrizia Pertuso; andrea.sparaciari@metroitaly.it

2 life

Guillermo Del Toro

Cuore di mamma "fantasma"

Esce domani "La madre", l'horror con Jessica Chastain

METRO
Jessica Chastain in una scena del film.

CINEMA Due bambine perdute in un bosco e adottate da un fantasma pazzo. Uno spettro che le ama a tal punto, da non volerle lasciare andare. E, quando queste riescono a staccarsi, il fantasma va a cercare le "sue" bimbe in città, lontano dalla foresta in cui sono cresciute. È "La madre" (dal 21 nei nostri cinema), opera prima di Andy Muschietti scritta col geniale Guillermo Del Toro che l'ha prodotta. E nella sua "favola al contrario", il regista ha voluto Jessica Chastain, fresca di nomination all'Oscar per "Zero Dark Thirty".

In che cosa somiglia al suo indimenticabile "Labirinto del fauno"?

G. Del Toro: Anche qui ci sono bambini sospesi tra fantasia e realtà, luce e buio, la durezza delle scelte da fare. Io ho solo aggiunto qualche spavento in più alla sceneggiatura.

Miss Chastain, cosa l'ha spinta a dire sì al film?

Jessica Chastain Sono una grande fan dell'horror e questo mix terrificante mi ha incantato, un thriller sovrannaturale che indaga su realtà emotive. È qualcosa di diversissimo da tutto ciò che ho fatto fino ad ora.

Chi è la protagonista?

J.C.: È la zia delle bimbe, un'eroina riluttante, tatuaggi, capelli corvini. Una madre che non vorrebbe essere madre, che impara ad amare strada facendo e tra bambine che, come in altri film di Del Toro, sono costrette a scelte difficili.

Perché chiamare Jessica?

G.D.T.: Ho deciso che volevo lei quando ancora non era la superstar che conosciamo, era il 2011 e non era stata nominata all'Oscar. L'ho vista e non ho smesso di corteggiarla per averla. Poi, avuta lei, ho combattuto per il finale del film. Non avrei accettato tagli per nulla al mondo. E tagli non ci sono stati. Vi stupirà! ● SILVIA DI PAOLA

Per Lindsay altri 90 giorni di rehab

GOSSIP Sempre meno attrice, sempre più pregiudicata. Lindsay Lohan ieri ha scritto un nuovo capitolo nella sua ormai lunga fedina penale. Stavolta ha evitato di finire dentro, ma ha dovuto patteggiare una pena a 90 giorni in una struttura di riabilitazione. La quasi ex attrice 26enne era comparsa davanti alla corte di Santa Monica, California, per guida spericolata, false informazioni e resistenza a pubblico ufficiale. La pena prevede inoltre 18 mesi di psicoterapia e un mese di servizio comunitario. ● METRO

"Guerra e Pace"

Fabrizio Tarducci.
METRO

Fabri Fibra è disco d'oro

MUSICA La scommessa non era se e come ci sarebbe riuscito, ma quanto ci avrebbe messo "'Guerra e Pace", il cd di Fabri Fibra, a diventare disco d'oro. La risposta è un mesetto. Bravo. METRO

Notizie in breve

LA PRESSE

Pyn corregge

MUSICA. Psy (il papà di "Gangnam style", 1,4 miliardi di click su YouTube, nella foto) ha deciso di cambiare testo e titolo della nuova canzone per non offendere il mondo arabo. Il pezzo, che doveva chiamarsi "Assarabia" (termine slang usato dai sudcoreani per esprimere emozioni) cambierà quindi titolo. ● METRO

Hansel & CO.

CINEMA. "Hansel & Gretel: cacciatori di streghe", nonostante le stroncature, avrà un sequel. L'action con Jeremy Renner e Gemma Arterton (in Italia arriverà il 1° maggio) ha incassato oltre 200 milioni di dollari. ● METRO

IMPIANTO A GAS PER AUTO

ROMANO autogas
MADE IN ITALY

TASSO 0 Tasso Zero
Tan 0% Taeg 4,52%

Tuo da € 699*

7 ANNI GARANZIA ITALIA

Impianto Sequenziale Gpl / Metano
compreso Incentivo e Collaudo M.C.T.C.

Circuito Officine Lazio Gas
www.laziogas.it

Numero Verde Regionale 800-256587
Servizio Consumatori

Promozione Antirecessione
valida fino al 31/03/13

1° Costruttore Impianti Gpl e Metano nel Lazio in Aftermarket 2010-2011-2012
Elaborazione dati CED al 31/12/12

Alberone Russo Luigi 067857552	Borghesiana Virgilio Antonio 0620761296	Casalotti Leone Claudio 0661909348	Cassia Cerreti Alfredo 0630365218	Cinecittà Carucci Andrea 0672972343	Colli Portuensi Pompili Andrea 0665740195	Garbatella Fasoli Alessandro 065758713	Montesacro Foresi Giovanni 0682000114
Monteverde Petrucci Claudio 0694363252	Monti Tiburtini D'Erasmo Stefano 064383163	P.za Navigatori Valdarnini Vittorio 3382655478	Pigneto Del Prete Alessandro 062754992	Piramide Pulcini Marco 065759305	Pisana Angelucci Domenico 0666152690	Portuense Morlacci Paride 066552250	Prati Fiscali Giarrusso Elio 068185757
Primavalle Venditti Franco 063012549	Re di Roma Colli Gianni 0670306161	Romanina Torbesi Massimo 3383626647	Salaria Tanzi Paolo 068888345	Scalo S. Lorenzo Pulcini Massimiliano 064450333	Tor Cervara Nigro Giuseppe 0622755138	Torre Angela Gallinelli Alessandro 062001306	Villa Gordiani Condoluci Vittorio 062594923
Anzio De Santis Marco 069862567	Aprilia Anderlucci Simone 069280871	Ariccia Lazio Gas srl 069343449	Bracciano Ascagni Luigi 0699803187	Colleferro Mastronardi Claudio 069780597	Genzano Fabrizi Robertino 069390898	Guidonia Simoneschi Francesco 0774343112	Lariano Ma. Gi. Cars 2 srl 069656893
Marino Terribili Fabrizio 069367605	Mentana Pacchera Mauro 069090159	Morena Missori Enrico Maria 0679840283	Ostia Lido Allegrezza Carlo 065697243	Ostia Lido Brancato Antonio 065621945	San Cesareo Lannini Maurizio 3333733046	Tivoli Motors Point 0774317290	Velletri Belardini Luca 0696199043

* List. Mse Metano 4 Cil Serb. 24 Lt ove installabile anche Euro 5/6 - List. MSE GPL 4 Cil Serb. Cilind. anche Euro 5/6

pagina a cura di Orietta Cicchinelli; orietta.cicchinelli@metroitaly.it

È "Una buona idea" secondo Niccolò Fabi

CONCERTI È Niccolò Fabi il protagonista del concerto in programma stasera, dalle 21, all'Auditorium di via Conciliazione (già sold out). Il cantautore romano (classe 1968) torna a esibirsi dal vivo con "Una buona idea", parte di un progetto più ampio – Angelo Mai Sessions – che connota, da subito, l'intenzione di affiancare al nuovo lavoro di studio una dimensione live.

"Una buona idea" è anche il titolo dell'ultimo singolo di Niccolò Fabi (che fa parte dell'album Ecco, uscito a ottobre) una riflessione su alcuni valori della vita sociale e politica di cui ci si sente un poco orfani, e sulla necessità di mettere in circolo delle buone idee che possono tornare utili alla collettività.

Infotel. 0632810333.

● STEFANO MILIONI

▶ Il cantautore romano, classe 1968.

David Zard: "Il mio Romeo & Giulietta"

INTERVISTA Ha mangiato a casa con Bob Dylan, ha dato della "stronza" a Madonna e organizzato i più grandi concerti in Italia: dai Rolling Stones ai Pink Floyd. Per David Zard fare teatro significa occuparsi di qualcosa di sacro. "Romeo e Giulietta. Ama e cambia il mondo", l'opera musicale tratta da Shakespeare, musica e testi di Gérard Presgurvic, è la nuova sfida che Zard affronta col figlio Clemente, 23 anni. Il debutto a Roma al Gran Teatro il 18 ottobre, anticipato dall'anteprima all'Arena di Verona (2, 3 ottobre).

Mr. Zard, lo spettacolo, leggo, "nasce per superare i confini dell'emozione". In che senso?

La storia è una tragedia ma dopo aver visto l'allestimento si esce dal teatro cantando, dimentichi della tragicità dei fatti, trascinati dalle musiche pop, dall'energia dei giovani interpreti.

Non è rischioso investire in una grande produzione?

Sì. Se andrò in pari sarò contento. È stato mio figlio a convincermi, io mi ero ritirato, lui ha deciso di produrlo. Abbiamo comprato i diritti e cambiato la regia, affidandola a Giuliano Peparini che ha lavorato con Roland Petit e Le Cirque du Soleil

Ma lei non si chiede mai chi me lo fa fare?

No. Credo in quel che faccio. Se fossi uno speculatore, avrei già messo in piedi una versione low cost di Notre Dame de Paris. Credo invece che lo spettacolo dal vivo sia l'anima di un Paese, e crea professionalità e posti di lavoro.

● BARBARA NEVOSI

▶ Davide Merlini, Giulia Luzi (Romeo e Giulietta).

Blastema: "Arrendersi mai! Le cose cambiano..."

Il chitarrista Alberto Nanni a Metro racconta le ultime fatiche della band

INTERVISTA Dopo il 4° posto tra i Giovani all'ultimo Sanremo, alle spalle palchi e piazze (da Woodstock5Stelle, al Concerto del Primo Maggio) i Blastema tornano nella loro dimensione preferita: quella dei club. E al Circolo degli Artisti stasera Matteo Casadei (voce), Alberto Nanni (chitarre, cori), Michele Gavelli (piano), Luca Marchi (basso) e Daniele Gambi (batteria), presenteranno "Lo stato in cui sono stato", album rieditato col brano in gara al Festival (Dietro l'intima ragione).

Alberto Nanni, che concerto sarà?

Importante: ci permette di affinare la scaletta del tour che comprenderà anche pezzi selezionati dal nostro 1° disco "Pensieri illuminanti" (2010). Inoltre, recuperiamo il contatto diretto col pubblico.

"Lo stato in cui sono stato" come si può definire?

Un disco del cambiamento che racconta le cose che mutano davanti ai nostri occhi, spesso non per il meglio, ma che vanno sempre affrontate senza arrendersi mai. È nato in un anno, il 2012, in cui sono successe tante cose, a noi e al Paese. In questi mesi siamo cambiati un po' tutti no?!

Siete passati da un cd autoprodotto a un'importante etichetta discografica (Nuvole Production/Sony Music). Che effetto fa?

Sicuramente abbiamo lavorato meglio: il primo cd raccoglie otto anni di esperienze e questo è, diciamo, più disco...

Le vostre aspettative?

Dopo 15 anni vorremmo vivere solo della nostra musica, visto che fin qui abbiamo fatto di tutto.

A Sanremo avete avuto colleghi provenienti dai talent show tv. Che ne pensate?

Che si tratta, spesso, di ottimi professionisti che, prima di approdare in tv si sono fatti le ossa: vedi Antonio Maggio...

E quest'estate aprirete il tour degli Skunk Anansie!

Ne siamo onorati: per noi significa, soprattutto, la possibilità di frequentare uno dei gruppi che ha contribuito al nuovo corso del rock negli ultimi 20 anni. E, poi, loro sono molto amati in Italia. Sarà un'esperienza destinata a lasciare il segno in noi!

● ORIETTA CICCHINELLI

▶ La band di Forlì. A sinistra Alberto Nanni (chitarra), al centro, in primo piano, Matteo Csadei (la voce).

I prossimi concerti

- **Stasera al Circolo Degli Artisti** via Casilina Vecchia, h21.30 (Ingresso 15 euro, www.ticketone.it).
- **I Blastema apriranno il tour degli Skunk Anansie** : 15 luglio Milano, 16 Firenze, 21 Cividale del Friuli, 23 Grugliasco, 24 luglio Cattolica; 13 agosto Pescara (livenation.it).

Notizie in breve

Female Holy

DANCE Talenti femminili sabato h23 alla Residenza di Ripetta. In scena Female Holy Hotel, serata fra musica, videoarte e performance varie che avrà come protagoniste fra le altre Miz Kiara e Camilla. ● S. M.

Ausgang

ROCK Domani h22 al Lanificio 159 doppio appuntamento della rassegna Ausgang. Si alterneranno sul palco Nosaj Thing e Molotov. ● S. M.

Con Giuliani

JAZZ Classici del jazz e composizioni originali venerdì h22 all'Alexanderplatz. Sul palco l'Italian Quartet del sassofonista romano Rosario Giuliani. ● S. M.

Codemotion

TECNOLOGIE Apre oggi Codemotion, evento per professionisti e amanti della tecnologia, che apre domani h18 all'Acquario Romano. Con Riccardo Luna e gli ad di Microsoft. ● METRO

VENDESI
PRENESTINA
Via Cherso
appartamento ristrutturato, 2 camere, doppio ingresso, cucina, bagno, balcone
€ 205.000
Tel. 328.4354632

▶ Devendra Banhart.

Banhart per Neil Young

INDIE Sarà il cantautore Usa Devendra Banhart il supporter dell'atteso concerto di Neil Young & Crazy Horse. Appuntamento il 26 luglio all'Ippodromo delle Capannelle per la rassegna "Rock in Roma". ● METRO

SL
ACQUISTIAMO AUTO, MOTO E SCOOTER
dal 2004 in poi passaggio e pagamento immediato anche con difetti di carrozzeria e/o motore
ROTTAMAZIONE AUTO, MOTO E SCOOTER GRATUITA
VALUTIAMO ANCHE A DOMICILIO
SL AUTO SRL - Via di Pietralata, 230/238
Tel. 06.4512471 - cell. 345.4521467

COMPROORORAMA.COM
VALUTAZIONE IN TEMPO REALE!
FISSA IL PREZZO E PRENDI IL CONTANTE
FINO A 40 €./GR COMPRO ORO
* rif 1 gr oro puro
VIENI A TROVARCI QUI:
VIA OSTIENSE 134 (FRONTE PREFETTURA)
VIALE MARCONI 578
CIRC. GIANICOLENSE 109 (MONTEVERDE)
VIA PORTUENSE 784 (CASETTA MATTEI)
No-stop lun-sab
Tel. 06. 5745908 380-6958554

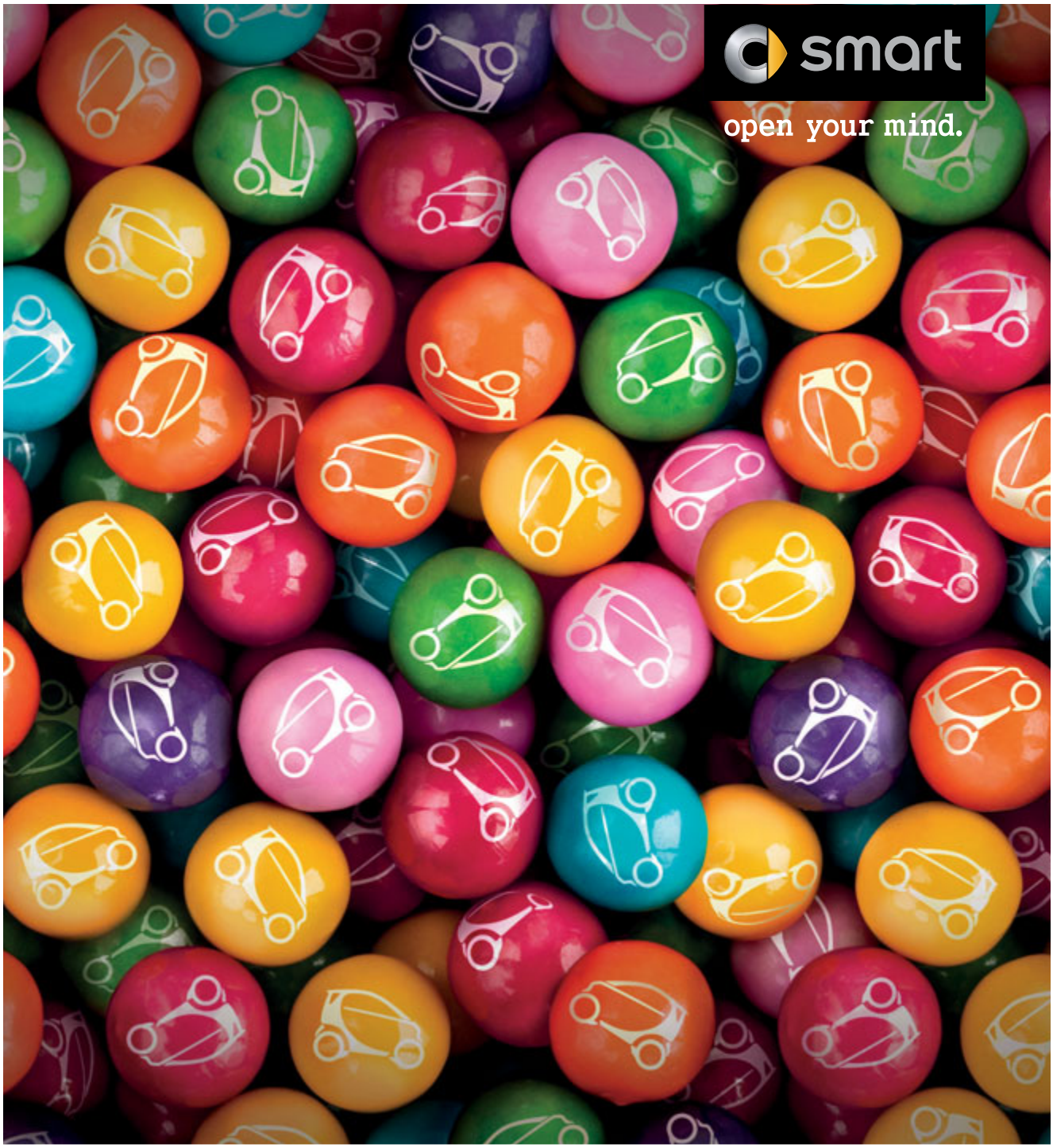

>> IL 23 E 24 MARZO C'È UNA SMART PER TUTTI I GUSTI.

Solo allo smart Center di Acqua Acetosa Ostiense, l'usato smart a partire da 5.900€.*

*Offerta riferita a vetture smart usate disponibili presso lo smart Center di Acqua Acetosa Ostiense solo il 23 e 24 marzo, in versioni, chilometraggio, equipaggiamenti e anno di immatricolazione diversi. IVA (se dovuta) e passaggio di proprietà inclusi nel prezzo. È un'iniziativa Mercedes-Benz Roma soggetta a disponibilità limitata per contratti sottoscritti il 23 e il 24 marzo 2013 e non cumulabile con altre iniziative in corso. Info e limitazioni su www.smartroma.it.

smart Center Roma Concessionaria Ufficiale di Vendita smart
Via di Acqua Acetosa Ostiense, 420 - tel. 06 45144830 - www.smartroma.it

metro

Metro è un quotidiano indipendente del mattino pubblicato dal lunedì al venerdì e distribuito gratuitamente da **N.M.E.- New Media Enterprise Srl.** Registrazione RS Tribunale di Roma 254/2000. Sede legale: Via Carlo Pesenti, 130, 00156 ROMA.
Amministratore unico:
MARIO FARINA

Direttore Responsabile:
Giampaolo Roidi
Caporedattore:
Paola Rizzi (Milano)
Capo servizio:
Sergio Rizza (Milano)
Capo servizio grafico:
Paolo Fabiani (Roma)
Redazione:
Roma: via Carlo Pesenti, 130 tel. 06 49241237-200
Milano: via Ugo Bassi, 25 tel. 02 50721268-200

PUBBLICITA' - contatti: A. Manzoni & C. S.p.A via Nervesa 21, 20139 Milano - tel. 02.574941, www.manzoniadvertising.it
Concessionaria clienti locali:
Milano e provincia: via Nervesa 21, 20139, Milano, Tel.: 02.57494571
Torino e provincia: via Bruno Buozzi 10, 10123 Torino, Tel. 011-6565111
Bologna e provincia: viale Silvani 2, 40122 Bologna, Tel.: 051-5283811
Firenze e provincia: via Lamarmora 45, 50121 Firenze, Tel.: 055-5539200
Roma e provincia: via Cristoforo Colombo 98, 00147 Roma, Tel.: 06-514625802
Concessionaria clienti locali per Genova e provincia: **Publirama S.p.A.** Piazza Piccapietra 21, 16121 Genova, Tel. 010 5388200, email: info@publirama.it

Responsabile del trattamento dei dati (D.Lgs. 196/2003): **Giampaolo Roidi; Stampa: LITOSUD SRL**, via Carlo Pesenti 130, Roma - Via Aldo Moro 2, 20160 Pessano Con Bornago (MI)
DIFFUSIONE: per segnalare anomalie: diffusione@metroitaly.it

lettere

Caro Grillo ora i fatti

POLITICA Grillo fino ad ora ha dispensato vaffa... e insulti a trecentosessanta gradi. Adesso le persone che lo hanno votato vorrebbero i fatti, o vuole trasformare, come l'altro populista Berlusconi, la vita politica del nostro paese in una perenne campagna elettorale? **LUIGI**

M5s, siamo più ottimisti

POLITICA Siamo più ottimisti ! Io credo che il M5 stelle non si comporterà come gli altri partiti ma… in ogni caso aspettiamo prima di giudicarli, d'altronde gli altri partiti hanno avuto molti anni per comportarsi bene e non l'hanno fatto. Lasciamogli la possibilità e magari collaboriamo tutti affinché la situazione globale migliori.
MASSIMO

Il contributo delle suore

CHIESA Gentile signora Sain, condivido le sue aspettative per il nuovo Papa. Volevo solo dirle che ci sono già donne nella Chiesa che hanno fatto e continuano a fare grandi cose per tutti noi, donne che a volte agiscono in silenzio, che hanno grandi compiti e un grandissimo valore all'interno della Chiesa e per la salvezza delle anime : si chiamano suore.
MONICA BUSNELLI

L'unica Guida è Gesù Cristo

CHIESA Ringrazio Manuela Sain per il suo articolo "Papa, è l'ora delle sfide". Riguardo alla necessità di avere una guida, Gesù disse: «Non fatevi chiamare guide perchè una sola è la vostra Guida, il Cristo». Vangelo di Matteo cap.23,vers.10. La Guida voluta da Dio è Gesù. A te che leggi: cerca nei vangeli tutto quello che ha detto Gesù e meditaci sopra. Scoprirai tante cose e capirai che non è volontà di Dio caricare su di un uomo (il Papa) la responsabilità di guidare spiritualmente tutto il mondo.
MAURIZIO VERDI

Il mio maestro è Paperino

SOCIETÀ Vorrei capire perchè avete voluto pubblicare l'articolo dedicato al personaggio dei Simpson adducendolo a maestro di vita. Quel cartone è sgradevole, scostumato e tutto sommato abbastanza idiota, secondo me. Non credo che i papà italiani possano essere assimilati ad un personaggio del genere. Preferisco Paperino, forse sfigato ed autolesionista, ma dal cuore sincero e grande così. **ROB**

SuperMario si è sgonfiato

POLITICA Il pallone gonfiato si sta sgonfiando poco a poco. Dopo il fiasco in campo economico (tutti sono capaci di spremere i "sudditi" con tasse a ripetizione!). Dopo i disastri nel settore sociale (gli esodati – per esempio– lo ringraziano). Dopo il flop sul versante politico. Anche il "fiore all'occhiello" del prestigio internazionale si è miseramente sgretolato. La vicenda dei marò sta a testimoniarlo. L'India valuta l'Italia come il "due di coppe". I consessi internazionali se ne fregano di supportare le ragioni dell'Italia (se ne ha!). Infine – classica ciliegina sulla torta – i seri guai in cui ha costretto a mettersi il nostro ambasciatore in India. Mi chiedo: "Doveva proprio essere un semplice individuo – a titolo personale – qual è in fondo l'ambasciatore – a firmare la garanzia di rispetto della parola data? Oppure non avrebbe dovuto essere la Farnesina a dare disposizioni precise in merito ed assumersi per iscritto la responsabilità? Monti ed il suo governo? dilettanti allo sbaraglio!
MASSIMO BISCEGLIA

EMAIL LETTERE@METROITALY.IT
SCRIVETE A METRO ROMA, VIA CARLO PESENTI 1 30, ROMA. TEL.06 492 412 00
FAX 06 492 412 67 E A METRO MILANO, VIA UGO BASSI 23/A, MILANO. FAX 02 507 212 52. INDICATE NOME E INDIRIZZO ANCHE SE VOLETE RESTARE ANONIMI. NON SARANNO PUBBLICATE LETTERE PIÙ LUNGHE DI 10 RIGHE. LA REDAZIONE POTRÀ RIDURRE I TESTI.

Posta prioritaria

NON ABBIATE PAURA DEL PAPA

L'avvicendamento del freddo Ratzinger con l'affabile Francesco credo sia frutto dell'ennesimo calcolo operato dal Vaticano. Le doti di comunicatività espresse dal nuovo vescovo di Roma sono palesi, ma la realtà dei fattinon muterà. Perpetuando nell'opera di espansione del potere, il Clero continuerà a raccontare le solite favole indimostrabili, le attività commerciali continueranno a prosperare e le folle a credere di salvarsi dal Demonio che non esiste. Non portare una croce o un anello d'oro, sono solo atti simbolici. La rinuncia alle ricchezze nel nome della carità, non avverrà.
STEFANO SABATINO

Caro lettore, sembra difficile scalfire le sue certezze in merito ai freddi calcoli del Vaticano, seguendo i quali le calde e persuasive parole di Francesco null'altro sarebbero che marketing. Eppure a me sembra che la spietatezza della sua mail nasconda una debolezza. Forse quella di non voler accettare che la Chiesa intesa come Palazzo e istituzione politica abbia stavolta trovato un registro giusto e potente per parlare al mondo. Le direi, usando quel registro: non abbia paura del papa.

GIAMPAOLO ROIDI
LETTERE@METROITALY.IT

Commenti gratuiti

UMBERTO SILVESTRI
MANAGER DELLO SPORT

PAROLA DATA E POI RITIRATA

Arriva sempre un momento, per coloro che praticano questo mestiere, di dover fare una rettifica, una smentita, ammettendo di aver preso un abbaglio. Questa volta tocca a me. Ricorderete che un paio di mesi fa scrissi un'opinione su questo giornale riguardante la questione dei marò italiani trattenuti in India, nella quale lodavo il rispetto della parola data dal nostro Paese e apprezzavo il sacrificio dei ragazzi per essere tornati nella loro "prigione" dopo una breve vacanza? In quell'occasione parlai di dignità e misi in guardia dalle strumentalizzazioni e dalle pressioni politiche alle quali erano sottoposti. Due italiani pensai, due nostri figli capaci di riscattarci agli occhi del mondo. Coraggiosi e consapevoli dei rischi ai quali andavano incontro eppure fermi, determinati, obbedienti all'interesse generale, che era quello di attendere con pazienza il verdetto per l'incidente nel quale erano morti i due pescatori indiani Ajesh Binki e Valentine Jelastine.

Mi sono sbagliato, devo fare una rettifica sulla vicenda dei marò

E invece è arrivata la svolta. Il Governo italiano, dopo un'altra licenza concessa dalla Corte del Kerala, ha deciso di non rimandarli indietro e di conseguenza di non rispettare gli impegni, la parola, il patto stabilito tra le due diplomazie. Un disastro. Non solo diplomatico, le cui conseguenze si faranno sentire, ma soprattutto morale, di credibilità per un paese che fatica non poco a rimanere a galla nel consesso internazionale. Il perché di questa mossa non si è compreso; certo è che non è stata né felice, né intelligente, avendo messo a rischio la presenza italiana in quell'area, ma soprattutto confermato quello che non volevamo più sentire, che i due Marò avevano confutato e che io avevo negato orgogliosamente : siamo una nazione inaffidabile.

lettere@metroitaly.it

Per la pubblicità su metro

A.MANZONI & C. S.p.A.

Via Cristoforo Colombo 98, 00147 Roma, Telefono: 06.514625802

L'uomo del tempo

Alessio Grosso www.meteolive.it

Nuove piogge

Una nuova perturbazione attraverserà in queste ore l'Italia centro-settentrionale e la Campania, determinando un moderato calo termico, piogge e anche brevi nevicate sui settori alpini e sul nord Appennino oltre i 700-900m, sull'Appennino centrale oltre i 1200-1600m. Le precipitazioni risulteranno più intense sulla Toscana, peraltro già pesantemente colpita dal maltempo nei giorni scorsi. In serata i fenomeni si localizzeranno sul nord-est, lungo il versante adriatico e infine sul basso Tirreno, schiarite si avranno invece al nord-ovest. Giovedì ancora instabilità al sud, migliora altrove. Venerdì bello ovunque.

Roma

	Max.	Min.
OGGI	13°	6°
DOMANI	16°	7°
DOPODOMANI	16°	5°

Ipercarni®

La Freschezza Conveniente

APRE

MERCOLEDÌ 20 MARZO

in Via dei Platani, 47 - ROMA - Tel: 06.24407072

Offerte valide solo per questo punto vendita.

GROS

Offerte valide dal 20 al 30 Marzo 2013

SALVO ESAURIMENTO SCORTE

Numero Verde gratuito 800-090294

16 PUNTI VENDITA A ROMA!

Pagina a cura di Sergio Rizza, Andrea Bernabeo e Orietta Cicchinelli; sport@metroitaly.it

3 sport

Totti con gli azzurri Lo vuole pure Buffon

Dopo Prandelli, anche il portiere chiama in azzurro il capitano della Roma Il numero 10: "Vedremo. Io sogno di giocare in Champions"

CALCIO Dopo Prandelli, Buffon. Anche il capitano degli azzurri è pronto a riabbracciare Totti nel ritiro della Nazionale. Ma il numero dieci giallorosso, per ora, fa spallucce e pensa alla Champions.

«Con Francesco c'è un legame antico – ha detto Buffon – ancora oggi è uno di noi, un compagno di Nazionale. Un giocatore con il suo talento e che continua a giocare a livelli formidabili deve essere preso in considerazione. Perché è uno che oltre a scrivere la storia del nostro calcio, fa la differenza e da solo può farti vincere una partita. Se gli ho chiesto di tornare? Sono cose nostre, lui sa quello che penso…». Ma per ora, il capitano giallorosso, più che Coverciano, sogna l'Europa che conta: «Le parole di Prandelli – ha detto – mi hanno fatto piacere. E se un giorno dovesse convocarmi vedremo il da farsi. Oggi però il mio sogno è rigiocare la Champions con la Roma. La mia buona condizione è legata a una dieta e alla preparazione di Zeman. L'esultanza di Conte a Bologna? Legittima, festeggiava con i suoi tifosi. Il contratto? La società non mi ha ancora convocato». A breve, comunque l'accordo fino al 2016. Oggi alle 15.30 ripresa degli allenamenti. Mercato: piace il centrocampista Dzagoev (del Cska Mosca), e, con Osvaldo che è ormai vicino all'addio, Sabatini tratta Rebic, potente attaccante dell'Rnk Sp.

● FRANCESCO DI NEPI

Il nuovo stadio

"Difficile" «Il nuovo stadio? E' una cosa che ha detto il presidente Pallotta. Ben venga ma sarà difficile». Parole di Francesco Totti, in un'intervista al Corriere dello Sport. «Dipende dalla società che deve essere presente ed imponente in determinati momenti».

FOTO AP

Il capitano della Roma: l'età non scalfisce la forma.

FOTO LA PRESSE

Mario Balotelli.

Balotelli e Osvaldo per l'Italia

CALCIO L'amichevole di domani sera tra Italia e Brasile dovrebbe proporre più conferme che "esperimenti". Almeno a giudicare da quanto visto ieri a Coverciano. Secondo le indicazioni, contro la Selecao appare favorita la coppia Balotelli-Osvaldo, testata lungamente ieri, rispetto all'altro duetto azzurro Gilardino-El Shaaraway mentre, a quanto pare, a centocampo Andrea Pirlo sarà il vertice basso con De Rossi a destra, Marchisio a sinistra e Montolivo vertice alto. Testati anche Poli al posto del romanista e Giaccherini al posto dello juventino. L'Italia anti-Brasile dovrebbe quindi scendere in campo a Ginevra con un rodato 4-3-1-2. ● METRO

Rifiuta l'inno

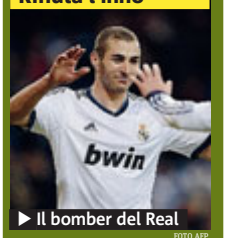
Il bomber del Real

FOTO AFP

Marsigliese Benzema: "Non canto"

CALCIO «Non possono costringermi a cantare la Marsigliese»: senza giri di aprole Karim Benzema, attaccante della Francia, rifiuta di intonare l'inno nazionale. La Marsigliese? «Mai cantata – spiega – non è cantando la Marsigliese che segnerò una tripletta». Sempre ieri Mihajlovic, ct della Serbia, ha spiegato di aver escluso Ljajic perché rifiutava l'inno: «Quando canterà, tornerà». METRO

Calcioscommesse

Criminalità "Puntate" in aumento

CALCIO «Il denaro mosso dalla criminalità organizzata è pari a due miliardi di dollari. Di questi, il 20% è investito nel calcioscommesse». Il presidente della "European Lotteries", l'austriaco Friedrich Stickler, ha lanciato l'allarme riguardo l'aumento di gare truccate. «La criminalità si sta occupa sempre di più di scommesse, e una delle ragioni è che le altre attività, come ad esempio il traffico di droga, sono molto più pericolose», ha detto Stickler. METRO

AP

Belinelli a canestro (Nba)

Gallinari: "Nazionale io ci sono"

BASKET La sfida di Chicago vinta dai Denver Nuggets contro i Bulls è stata l'occasione per il ct Pianigiani e per il presidente Fip Petrucci d'incontrare Danilo Gallinari e Marco Belinelli e parlare con loro della Nazionale, in vista degli Europei in Slovenia a fine estate. «Abbiamo parlato di nazionale. È stata una bella visita, averli qui è stato super. C'è la mia disponibilità per questa estate» dice Gallinari a Gazzetta.it.

Nel post partita un deluso Belinelli, nero per la sconfitta in volata, ha detto: «Parlerò con Petrucci e Pianigiani. Ora non penso alla nazionale, al momento sono concentrato sui Bulls. E voglio vincere più partite possibili per poi andare ai playoff». ● METRO

Lazio, l'Europa in testa Klose è quasi recuperato

CALCIO La Lazio frena in campionato, ma è in finale di Coppa Italia e cerca gloria oltre confine. Sia Hernanes che Cana si concentrano sui quarti di finale di Europa League. Prima sfida il 4 aprile. Il brasiliano: «Contro il Fenerbache sarà un doppio confronto duro, ma abbiamo i mezzi per passare il turno e fare bene». Poi, Cana: «Siamo una delle poche squadre che lotta ancora su tre fronti, è normale alle volte avere dei cali, ma il nostro obiettivo è di arrivare in finale di Europa League». A Formello, intanto, si è rivisto Klose che ha lavorato in palestra mentre Mauri, assente nella trasferta di Torino, è considerato disponibile per il prossimo match casalingo contro la sorpresa Catania. Controlli per Biava, sofferente ad un'anca: il difensore ieri non si è allenato: considerati i dieci giocatori partiti per le rispettive nazionali ieri, mister Petkovic per la seduta in campo ha chiamato qualche giovani della Primavera: Keita, Antic, Crecco, Lombardi e Cataldi. ● MA. PIA.

Miroslav Klose: rientro vicino per lo spint della Lazio

FOTO LA PRESSE

Solito Mou "Brogli della Fifa"

CALCIO Josè Mourinho denuncia presunte irregolarità nelle votazioni per eleggere il miglior allenatore dell'anno e spiega che per questo non ha partecipato alla serata di gala della Fifa a Zurigo a gennaio. Il premio come miglior tecnico dell'anno è stato assegnato a Vicente del Bosque, ct della Spagna. «Diverse persone - ha detto Mou a Rtp - mi chiamarono per dirmi di aver votato per me, ma nei loro voti risulta il nome di un altro. Per questo non andai», spiega il tecnico del Real Madrid. La Fifa ha confermato invece la correttezza delle operazioni. ● METRO

Notizie in breve

Blatter vs Uefa

CALCIO Blatter attacca Platini e Collina in un'intervista al sito di As: «Serve la tecnologia in campo, non gli arbitri di porta». Per il presidente della Fifa: «Sono figure inutili, usate solo nelle competizioni europee e in Italia, dove ha arbitrato il promotore numero 1. L'occhio umano non è così veloce da vedere un gol-non gol, i sistemi affidabili li abbiamo e li useremo». E sul razzismo negli stadi dice: «Servono esclusioni dai tornei, non penalizzazioni». ● METRO

Cassano

CALCIO Fiocco azzurro n. 2 in casa Cassano. La moglie del giocatore dell'Inter Carolina Marcialis ha dato alla luce lunedì Lionel, nome scelto dal papà in onore «del più grande giocatore di tutti i tempi, il mio idolo», ovvero Messi. «Dicevo che mi sarebbe piaciuto chiamarlo così – spiega Cassano – Carolina all'inizio non voleva, ma poi mi ha fatto la sorpresa». ● METRO

Bolt a Roma

ATLETICA Usain Bolt, 2 volte campione olimpico nonché primatista mondiale di 100, 200 e staffetta 4x100, sarà al 33° Golden Gala, V tappa del circuito Samsung Diamond League Iaaf, all'Olimpico di Roma il 6 giugno. Sarà la terza volta consecutiva per Bolt sulla pista romana. ● METRO

La **tua casa** nell'**oasi verde** di Roma.

CARLA RESIDENCE

Axa - Casal Palocco (RM)
via Padre Massaruti angolo via G. Bicurin

axa.frimm.com

Nuova costruzione in pronta consegna

Prezzi a partire da **€ 190.000**

Edificio con Classe Energetica A

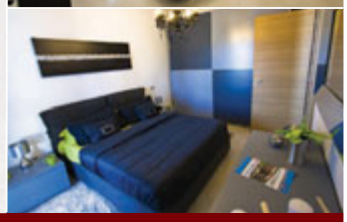

A Residence Carla compri casa con l'affitto!

*Residence Carla è un prestigioso complesso di **3 edifici** immerso nel verde del quartiere **Axa** di Roma, zona ben collegata alle attività commerciali dell'Eur, alla stazione ferroviaria di Acilia (3 km di distanza) e al litorale di Ostia (circa 10 km).*

*Il complesso consta di circa **100 appartamenti** in pronta consegna. Tutti gli immobili rispecchiano una **nuova concezione abitativa** basata sulla presenza di spazi esterni ampi e vivibili.*

*Costruito con le **migliori tecniche**, spicca per l'**alta qualità dei materiali** e per il **comfort** che traspare da ogni singolo appartamento. Il **verde condominiale** rasserena la vista offerta dai mille punti luce di ogni singola unità abitativa.*

***Acquistare casa a Residence Carla è vantaggiso!** Non soltanto è possibile richiedere **mutui agevolati** ma con l'opzione **Affitto con Riscatto** puoi bloccare il prezzo per 4 anni e cominci a pagare con un semplice affitto mensile, senza necessità di accendere un mutuo.*

Appartamenti in OFFERTA SPECIALE

Appartamento posto al 1° piano con ascensore, composto da: ingresso, soggiorno, angolo cottura, camera matrimoniale, bagno, 2 terrazzi. Possibilità box auto.
Classe energetica A.

Prezzo: **€ 230.000**
anziché **€ 246.600**
offerta valida fino al 31/03/2013

Appartamento posto al 2° piano con ascensore, composto da: soggiorno, angolo cottura, camera matrimoniale, bagno, terrazzo. Possibilità box auto.
Classe energetica A.

Prezzo: **€ 199.000**
anziché **€ 210.000**
offerta valida fino al 31/03/2013

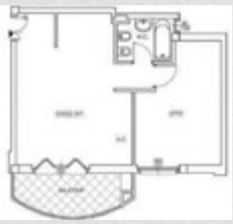

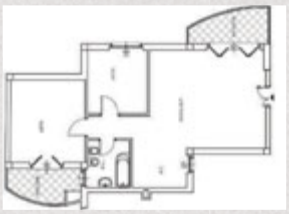

Appartamento posto al 2° piano con ascensore, composto da: soggiorno, cucinotto, camera matrimoniale, cameretta, bagno, 2 terrazzi. Possibilità box auto.
Classe energetica B.

Prezzo: **€ 320.000**
anziché **€ 348.000**
offerta valida fino al 31/03/2013

Appartamento posto al 2° piano con ascensore, composto da: soggiorno, angolo cottura, camera matrimoniale, bagno, 2 terrazzi. Possibilità box auto.
Classe energetica A.

Prezzo: **€ 255.000**
anziché **€ 261.600**
offerta valida fino al 31/03/2013

Per info e appuntamenti: 339 27 600 61

www.frimm.com | 0697279311 | info@frimm.com | Via Angelo Brunetti, 60 | 00186 Roma

FRIMM
Servizi per agenzie immobiliari

Pagina a cura di Cosimo Croce

plus

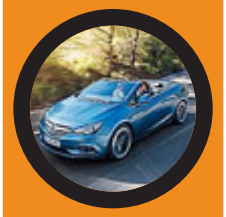

Opel Cascada Cabriolet spaziosa
Sarà in vendita da aprile la nuova Opel Cascada. Può ospitare a bordo quattro passeggeri. Due i motori disponibili, il 1400 a benzina da 120 CV e due turbodiesel, un 1600 cc da 170 CV e un 2000 cc da 165 CV. Da 29.400 euro. METRO

▶ Già in vendita a partire da 21.500 euro.

Quella scheggia della Fiesta ST

Spoiler, assetto ribassato e veri sedili anatomici

AUTO È la Fiesta più veloce di sempre la nuova ST, già in vendita a 21.500 euro: non solo accelera da da 0 a 100 kmh in 6,9", ma raggiunge una velocità massima di 220 kmh. Il merito? Soprattutto del motore 1600 cc EcoBoost a benzina accreditato di 182 CV e di una coppia di 240 Nm disponibile a soli 1500 giri che offre risposte pronte e progressive. Anche l'assetto (la ST è ribassata di 15 mm) è adeguato alle prestazioni. Stilisticamente, le differenze più evidenti rispetto alle Fiesta più comuni sono, oltre ai tre colori dedicati, rosso, arancio e blu, la griglia frontale a nido d'ape e, in coda, lo spoiler in cima al lunotto e il diffusore con doppio scarico. All'interno, la pedaliera è in alluminio e la strumentazione ha un fondo scala fino a 260 kmh in una plancia con finiture in "carbon look". Ma sono soprattutto i sedili ad interpretare al meglio la filosofia della vettura: Recaro realmente anatomici, quasi costrittivi sia per le spalle sia per le gambe. AUTOMOBILISMO

Nuova Tiger Sport

Triumph Lo svago su strada

MOTO A 20 anni dalla prima Triumph Tiger, la Casa inglese la rilancia puntando sul divertimento su strada. La nuova Tiger Sport usa un motore 3 cilindri con 10 CV in più, per un totale di 125 CV e una ciclistica rivista per migliorare gli inserimenti in curva e la stabilità in rettilineo. Le sospensioni ora sono di tipo regolabile. Più efficiente l'ABS. La sella del pilota è più bassa di 5 mm (830 mm) e più stretta, per consentire di mettere i piedi a terra in tutta sicurezza.

In vendita da aprile a 11.990 euro chiavi in mano. MOTOCICLISMO

Juke n-tec la Nissan connessa

AUTO Si chiama Juke n-tec e aggiunge al resto della gamma del SUV compatto Nissan, una nota di stile, livelli di equipaggiamento superiori e l'avanzato sistema di navigazione Nissan Connect, con connessione remota di serie. Basato sul modello Acenta, il Juke n-tec col sistema Nissan Connect può gestire attraverso un "touchscreen" a colori da 5,8 pollici il navigatore con la connettività Bluetooth per cellulari e MP3. La nuova versione include la tecnologia "Send to Car" di Google per programmare e trasmettere l'itinerario prima di uscire di casa. AUTOMOBILISMO

LE NOSTRE MIGLIORI QUALITÀ NON SI VEDONO, SI PROVANO.

Xenter

Da €[1] 2.490 f.c.*

*FINO AL 30 APRILE TUO CON 400 EURO DI INCENTIVO YAMAHA.
ANCHE CON FINANZIAMENTO A TASSO 0[2].

Xenter 125 e 150. Tutta la tecnologia Yamaha in un ruota alta.

Xenter è il ruota alta con le prestazioni ed il comfort migliori della sua categoria e ti offre bauletto e parabrezza alto inclusi nel prezzo[1], e a soli 10 euro anche il parabrezza medio. Prenota la tua prova su strada: potrai testare tutte le sue qualità per 24 ore consecutive e scoprire subito dopo se hai vinto uno degli otto Xenter in palio[3]. Da oggi scegliere Xenter è ancora più conveniente, con il finanziamento a tasso zero (TAEG 5,95%)[2] e il risparmio sulla RC grazie alle offerte Motoplatinum[4].

1- Prezzo riferito alla versione Xenter 125 con parabrezza e bauletto inclusi; cuscino poggiaschiena montato sul bauletto in opzione. 2- Yamaha Xenter 125: Prezzo f.c. €2.490, Anticipo €0, Spese istruttoria: 100 € - Importo Netto Finanziato €2.490; totale dovuto: €2.675,68 in 30 rate mensili da €86,34; TAN fisso 0,00%; - TAEG fisso 5,95%; spese incasso RID €2,50 cad.; spese comunicazioni €1,00 cad.; imposta bollo €6,48. Salvo approvazione di Santander Consumer Bank. Fogli informativi disponibili in Concessionaria. Offerta valida fino al 30/09/2013. Non cumulabile con altre offerte in corso. 3- Concorso "PROVALO UN GIORNO, VINCILO PER SEMPRE" valido dal 04/03/2013 al 31/10/2013, totale montepremi 23.128,56 € IVA esclusa, regolamento disponibile sul sito www.yamaha-motor.it/regolamentotuoperungiorno. 4- Informazioni sulle condizioni offerte da Motoplatinum disponibili in Concessionaria o su www.24hAssistance.com/yamaha.

DLVBBDO

Concessionarie Ufficiali di Roma

Full Store

Faieta Motor Company
Via Appia Nuova, 576
Via Tiburtina, 909 - prossima apertura

Motorshow Celestini
Via dell'Acquedotto Paolo
Via Mattia Battistini, 221
Via Terme di Traiano, 74 - Civitavecchia

Papamoto Sport
Via Appia Nuova, 886

Scooter Store

Aureli
C.ne Gianicolense, 362

Extreme Bike
Via Felice Anerio, 18

Solomoto Service
Via Gregorio VII, 223

YAMAHA
Concessionarie Ufficiali

T&M TRASPORTI &MOBILITÀ

muoversiaroma.it

MERCOLEDÌ 20 MARZO 2013

L'Otto si ferma prima

Per fare spazio alla riqualificazione dell'area antistante il Teatro Argentina e al collegamento con i binari su via Florida, i tram della linea 8 sono limitati a piazza Cairoli.

Laurentina, arriva la rete area per i filobus

Lungo il percorso del corridoio della mobilità Laurentina-Tor Pagnotta proseguono i lavori per la realizzazione della superpreferenziale. Fino al 18 aprile tra viale dell'Umanesimo e via Celine gli operai pianteranno i pali per l'alimentazione area dei filobus e le linee 044, 077 e, nei festivi, C8 potranno subire rallentamenti. Per la 044 possibili disagi anche per i lavori in via Castel di Leva.

METREBUS OVER 70 RICHIESTE CARD FINO AL 31 MARZO

C'è tempo fino al 31 marzo per richiedere la Metrebus Card Over 70 gratuita. La ricarica può essere fatta anche in tabaccheria o in edicola. Primo rilascio solo nelle biglietterie Atac nel metrò (tranne Spagna).

PROSSIMI APPUNTAMENTI

Mobilità, un altro fine settimana all'insegna degli eventi di piazza

Sabato tre manifestazioni, domenica nuovo bagno di fedeli a San Pietro

Sabato pomeriggio tre manifestazioni. Poi, domenica mattina, un altro bagno di folla per Papa Francesco. Per la città la settimana si chiuderà allo stesso modo con cui è iniziata: all'insegna dei grandi eventi in piazza.
Escludendo il secondo Angelus di Francesco, l'appuntamento più importante in termini di partecipazione è la manifestazione di sabato pomeriggio organizzata dal Popolo delle Libertà per esprimere sostegno a Silvio Berlusconi e contro i procedimenti giudiziari a suo carico. Circa 100mila le persone attese in piazza del Popolo dalle 13 alle 21.
In Campidoglio, i primi incontri per organizzare i servizi sono iniziati già alla fine della scorsa settimana e una delle prime criticità affrontate è stata quella dei pullman a bordo dei quali arriverà la gran parte dei manifestanti. Oltre 2mila, infatti, i torpedoni previsti. La piazza scelta, tuttavia, risparmierà di fatto il servizio di trasporto pubblico che dovrebbe essere interessato con la deviazione di poche linee di bus. Potrebbero invece avere effetti più visibili sul servizio le altre due manifestazioni statiche del pomeriggio. La prima in piazza Santi Apostoli dalle 15 alle 20, dove si riuniranno i "Viola in Movimento" e "Move on Italia" per fare da controcanto al Popolo della Libertà. Qualche migliaio di persone che però potrebbero creare disagi su via Cesare battisti e far deviare i bus sulla direttrice piazza Venezia-via Nazionale. Un asse lungo il quale è previsto, dalle 14 alle 19 l'altro sit-in del pomeriggio quando "Ramazza Arcobaleno" sarà in piazza della Repubblica per chiedere una nuova legge sulla cittadinanza per gli stranieri in Italia. Domenica mattina, infine, in piazza San Pietro sono attese altre decine di migliaia di fedeli che ieri non hanno potuto raggiungere la città per assistere all'intronizzazione del nuovo Pontefice ■

LA PROTESTA

Trasporti, venerdì sciopero di 24 ore A rischio bus, tram e metropolitane

A caratterizzare la settimana della mobilità romana, venerdì ci sarà anche lo sciopero del trasporto pubblico.
La rottura della trattativa per il rinnovo del contratto degli autoferrotranvieri, scaduto nel 2007, ha spinto infatti Filt-Cgil, Fit-Cisl, Uiltrasporti, Ugltrasporti, Faisa Cisal e Fast a confermare la protesta nazionale di 24 ore indetta per la prima volta a dicembre e più volte rimandata in seguito alle "aperture" del Governo.
Lo sciopero, però, stavolta si farà e come sempre avviene in caso di stop di 24 ore sono previste le fasce di garanzia. A Roma e nel Lazio, quindi, il servizio sarà garantito fino alle 8,30 e dalle 17 alle 20, mentre dalle 8,30 alle 17 e dalle 20 a fine servizio saranno a rischio bus (anche gli extraurbani della Cotral), tram, filobus, metrò e ferrovie Roma-Lido, Termini-Giardinetti e Roma-Viterbo. Inoltre, nella notte tra giovedì e venerdì a rischio i bus notturni. La protesta non interessa, invece, i treni regionali gestiti da Trenitalia ■

SICUREZZA STRADALE

Ue, nel 2012 diminuite del 9% le vittime di incidenti

Ancora lontano, però, l'obiettivo del dimezzamento entro il 2020

Il 2012 è stato l'anno in cui si è registrato il minor numero di vittime della strada nell'Ue. Secondo i dati della Commissione europea, l'anno scorso le vittime della strada sono diminuite del 9% contro il 2% del 2011. In Italia, però, nel biennio 2011-2012 si è registrato un calo del 2%, ben al di sotto del 6% rilevato l'anno precedente. "Il 2012 è stato un anno fondamentale per la sicurezza stradale europea, con il minor numero di vittime mai registrato - ha commentato il commissario ai Trasporti, Siim Kallas - sottolineando come "una diminuzione del 9% significhi che sono state salvate 3mila vite. Bisogna però evitare trionfalismi - ha aggiunto - perché ogni giorno 75 persone perdono la vita sulle strade europee. Il vero obiettivo è dimezzare le vittime entro il 2020" ■

DALLE 23 ALLE 3

Viadotto della Magliana chiuso per pulizie notturne

Stanotte sul Viadotto della Magliana tornano le pulizie straordinarie da parte dell'Ama.
Dalle 23 alle 3 gli operatori saranno al lavoro sul tratto di strada che porta alla Roma-Fiumicino che resterà pertanto chiuso al traffico. Le ultime corse delle linee 31, 771 e 780 in direzione del centro verranno quindi deviate su via delle Tre Fontane, via Laurentina e viale Marconi ■

MOSAICI D'AUTORE

Scomparsa Lucilla Caporilli Cambiò Numidio Quadrato

È morta a Roma Lucilla Caporilli Ferro. L'artista, 48 anni, fondatrice della Liart (Laboratorio Incontri d'Arte) nel 1998, nell'ambito del progetto Arte Metro Roma, trasformò un suo bozzetto nel mosaico in smalto di vetro policromo che caratterizza la stazione di Numidio Quadrato della metro A. L'ultimo saluto oggi alle 12 presso la Chiesa degli Artisti in piazza del Popolo ■

www.muoversiaroma.it - Trasporti&Mobilità a cura di Roma Servizi per la Mobilità. Anno XIII n. 52 - Reg. Trib. Roma n.163 del 24/4/2001. Direttore responsabile: Fabio Albertelli.
Redazione: piazzale degli Archivi, 40 - 00144 Roma. Tel: 06.46957839. Fax 06.46957839. E-mail: lettere.tm@agenziamobilita.roma.it. Chiuso in redazione alle 20.

ProfessionalProgress

MEDIAZIONE CREDITIZIA

Capitale Sociale € 120.000 interamente versato.

Società di Intermediazione Creditizia iscritta al OAM al n. **15372/12**

Roma
Via Delle Milizie, 34
Metro Lepanto

Roma
Viale Tito Labieno, 12
Metro Sub Augusta

Numero Verde
800-998596
CHIAMATA GRATUITA

Siamo presenti con sedi dirette in tutta Italia

Fogli analitici in loco

Prestiti Personali

Dipendenti, Autonomi
e Pensionati fino a 90 anni
Da 2.500,00 a 50.000,00

RESTITUIBILI ANCHE CON C/C POSTALI DA 6 A120 MESI
IN CONVENZIONE CON I MIGLIORI
ISTITUTI BANCARI E FINANZIARI

CONSOLIDAMENTO DEBITI

UNIFICARE IN UN 'UNICA RATA PIU PRESTITI IN CORSO

ESEMPIO:

€ 120,00 MOTORINO *€ 340,00 AUTOMOBILE* *€ 400,00 ARREDAMENTO*	**TOTALE AL MESE** **€ 860,00**

INVECE DI € 860,00 NUOVA RATA DI
€ 420,00 X 120 MESI

PRESTITI CAMBIALIZZATI FINO A € 100.000,00

SEGNALATI,CATTIVI PAGATORI,RATE ARRETRATE

www.professionalprogress.it

ROMA

ADMIRAL
piazza Verbano 5 - tel.068541195
Viva la libertà 16.30-18.30-20.30-22.30

ADRIANO MULTISALA
piazza Cavour 22 - tel.0636004988 - www.adriano.cecchigori.com
Django Unchained 19.30-22.30
Noi siamo infinito 15.10-17.20
Il principe abusivo 15.30-17.50-20.30-22.50
Buongiorno papà 15.20-17.45-20.20-22.45
Il grande e potente Oz 3D 15.20-17.50-20.30-22.50
La frode 15.30-17.50-20.30-22.50
Amiche da morire 15.20-17.45-20.20-22.40
Rassegna: Lo Squalo 21.00
Dead man down 15.10-17.50-22.50
Ci vuole un gran fisico 22.55
Tutti contro tutti 19.00-21.00
Spring Breakers - Una vacanza da sballo 15.10-17.00
Vita di Pi 3D 17.50
Sinister 15.30-20.30
Upside Down 15.20-17.40-20.20-22.50

ALCAZAR
via Merry del Val 14 - tel.065880099
Il figlio dell'altra 22.30
Il figlio dell'altra 16.30-18.30-20.30

ALHAMBRA
via Pier delle Vigne 4 - tel.0666012154
Il lato positivo 16.00-18.10-20.20-22.30
Amiche da morire 16.15-18.20-20.30-22.30
Buongiorno papà 16.15-18.20-20.30-22.30

AMBASSADE
via Accademia Agiati 57 - tel.065408901
Buongiorno papà 16.00-18.10-20.20-22.30
Il grande e potente Oz 16.30-19.00-21.30
Just like a woman 22.30
Il principe abusivo 16.00-18.10-20.20

ANDROMEDA
via Mattia Battistini 195 - tel.066142649 - www.andromedaweb.biz
Buongiorno papà 16.00-18.10-20.20-22.30
La frode 20.40-22.30
Il grande e potente Oz 3D 16.00-18.30
Amiche da morire 16.30-18.30-20.30-22.30
Buongiorno papà 16.45-19.00-21.30
Dead man down 16.00-18.15-20.30-22.40
Il grande e potente Oz 3D 20.00-22.30
La frode 16.00-18.00
Il lato positivo 18.10-20.20-22.30
Pinocchio 16.30

ANTARES
viale Adriatico 15/21 - tel.068186655
Buongiorno papà 16.00-18.10-20.20-22.30
Educazione siberiana 18.30-20.30
Il principe abusivo 16.30-22.30
Il lato positivo 15.30-17.50-20.10-22.30

ATLANTIC
via Tuscolana 745 - tel.067610656
Buongiorno papà 15.40-18.00-20.20-22.40
Il grande e potente Oz 3D 16.30-19.00-21.30
Il principe abusivo 18.00-22.30
Educazione siberiana 15.45-20.15
Amiche da morire 16.00-18.10-20.20-22.30
Dead man down 15.30-17.50-20.10-22.30
La frode 16.10-18.20-20.30-22.40

BARBERINI
piazza Barberini 24-25-26 - tel.064821082 - www.multisalabarberini.it
La frode 18.10-20.30-22.40
La frode 15.50
Amiche da morire 16.15-18.20-20.30-22.30
Educazione siberiana 16.00-18.20-20.30-22.40
Buongiorno papà 15.45-18.00-20.30-22.40
Mea Maxima Culpa: Silenzio nella casa di Dio 20.30-22.40
Dead man down 15.45-18.00

BROADWAY
via dei Narcisi 36 - tel.062303408
Il grande e potente Oz 3D 16.30-19.00-21.30
Buongiorno papà 16.00-18.10-20.20-22.30
Il principe abusivo 16.00-18.10-20.20-22.30

CIAK
via Cassia 692 - tel.0633251607
La frode 16.00-18.00-20.00-22.00
Educazione siberiana 16.00-18.00-20.00-22.00

CINELAND MULTIPLEX
via dei Romagnoli 515 (Ostia) - tel.06561841
Amiche da morire 16.00-18.10-20.20-22.30
Il principe abusivo 15.45-18.00-20.15-22.30
Il grande e potente Oz 3D 15.00-17.30-20.00-22.30
Non aprite quella porta 3D 20.30-22.30
Upside Down 15.45-18.00
Il grande e potente Oz 16.00-18.30-21.00
Buongiorno papà 15.00-17.30-20.00-22.30
Ci vuole un gran fisico 16.15-18.30-20.25-22.30
Giuseppe Tornatore - Ogni film un'opera prima 16.30-18.30-20.30-22.30
Sinister 15.30-17.50-20.10-22.30
Educazione siberiana 15.30-17.45-20.15-22.30
Buongiorno papà 16.00-18.30-21.00
La frode 15.45-18.00-20.15-22.30
Il lato positivo 15.00-17.30-20.00-22.30
Spring Breakers - Una vacanza da sballo 16.30-18.30-20.30-22.30

DEI PICCOLI
viale della Pineta 15 - tel.068553485
Pinocchio 17.10-18.40

DEI PICCOLI SERA
viale della Pineta 15 - tel.068553485
Zero dark thirty 20.30

DORIA
via Andrea Doria 52/60 - tel.0639721446
La frode 16.00-18.10-20.20-22.30
Buongiorno papà 16.00-18.10-20.20-22.30
Amiche da morire 16.00-18.10-20.20-22.30

EDEN FILM CENTER
piazza Cola di Rienzo 74/76 - tel.063612449
Viva la libertà 16.20-18.20-20.20-22.20
La cuoca del presidente 16.10-18.10-20.30-22.30
Argo 15.30-17.50-20.10-22.30
Il figlio dell'altra 15.40-17.50-20.10-22.20

EURCINE
via Liszt 32 - tel.0645472089
Viva la libertà 16.15-18.20-20.25-22.30
Educazione siberiana 16.15-18.20-20.25-22.30
La cuoca del presidente 16.15-18.20-20.25-22.30
Anna Karenina 17.15-20.00-22.30

EUROPA
corso d'Italia 107 - tel.0644292378
Il grande e potente Oz 3D 16.00-18.30-21.00

FARNESE
piazza Campo de' Fiori 56 - tel.066864395
Il lato positivo 16.00-18.15-20.30-22.40

FIAMMA
via Bissolati 47 - tel.064827100
Il lato positivo 15.15-17.40-20.05-22.30
La cuoca del presidente 15.00-16.55-18.50-20.45-22.30
Viva la libertà 15.00-16.55-18.50-20.45-22.40

FILMSTUDIO DUE
via degli Orti d'Alibert 1/c - tel.0668192987
In Darkness 21.30
Promise land 17.30-19.30

FILMSTUDIO UNO
via degli Orti d'Alibert 1/c - tel.0668192987
Viridiana 18.45-22.00
Pickpoket - Diario di un ladro 17.15-20.30

GALAXY
via P. Maffi 10 - tel.0661662413
Il grande e potente Oz 16.00-18.30-21.00
Buongiorno papà 16.00-18.10-20.20-22.30
Tutti contro tutti 20.30-22.30
Ci vuole un gran fisico 16.30-18.30
Dead man down 16.00-18.10-20.20-22.30
La frode 16.00-18.10-20.20-22.30

GIULIO CESARE
viale Giulio Cesare 259 - tel.0639720877
Il lato positivo 15.15-17.40-20.05-22.30
Educazione siberiana 16.00-18.10-20.20-22.30
Anna Karenina 15.00-17.30-20.00-22.30

GREENWICH
via Bodoni 59 - tel.065745825
Il lato positivo 16.00-18.15-20.30-22.40
La scelta di Barbara 16.00-18.15-20.30-22.30
Educazione siberiana 16.00-18.15-20.30-22.40

GREGORY
via Gregorio VII 180 - tel.066380600
Il grande e potente Oz 16.30-19.00-21.30

INTRASTEVERE
vicolo Moroni 3a - tel.065884230
La frode 16.30-18.30-20.30-22.30
La cuoca del presidente 16.30-18.30-20.30-22.30
Re della terra selvaggia 16.30-18.30-20.30-22.30

JOLLY
via G. della Bella 4/6 - tel.0645472092
Buongiorno papà 16.00-18.10-20.20-22.30
Il grande e potente Oz 3D 15.30-17.50-20.10-22.30
Educazione siberiana 16.00-18.15-20.30-22.40
Il lato positivo 15.30-17.50-20.10-22.30

KING
via Fogliano 37 - tel.0686206732
La cuoca del presidente 16.15-18.20-20.25-22.30
Educazione siberiana 16.15-18.20-20.25-22.30

LUX ELEVEN
via Massaciuccoli 31 - tel.0686391361 - www.luxroma.it
Zambezia 16.00-18.00
La frode 15.45-18.00-20.30-22.45
La frode 22.30
Il lato positivo 20.00
Spring Breakers - Una vacanza da sballo (V.M. 14 anni) 16.00-18.00
Amiche da morire 15.45-18.00-20.30-22.45
Buongiorno papà 15.45-18.00-20.30-22.45
Django Unchained 22.00
Lincoln 19.00
Pinocchio 15.30-17.20
Il grande e potente Oz 3D 15.20-17.50-20.20-22.45
Dead man down 15.30-17.50-20.30-22.50
Il principe abusivo 18.00-22.40
Tutti contro tutti 16.00-20.30
Sinister 18.00-22.40
Upside Down 16.00-20.30
Il lato positivo 15.40-18.00-20.20-22.40

MADISON
via Chiabrera 121 - tel.065417926
Buongiorno papà 16.15-18.30-20.50-22.45
Argo 16.10-18.30-20.45-22.45
Il grande e potente Oz 3D 15.45-18.05-20.30-22.40
Vita di Pi 16.00-18.15-20.30-22.45
Educazione siberiana 16.15-18.30-20.45-22.45
Amiche da morire 16.20-18.30-20.50-22.45
Lincoln 15.30-18.00-20.30
Tutti contro tutti 22.50
Anna Karenina 15.55-18.15-20.35
Upside Down 22.50

MAESTOSO
via Appia Nuova 416 - tel.06786086
La frode 16.15-18.20-20.25-22.30
Viva la libertà 16.15-18.20-20.25-22.30
Dead man down 17.15-20.10-22.30
Educazione siberiana 16.15-18.20-20.25-22.30

MIGNON
via Viterbo 11 - tel.068559493
Il lato positivo 15.45-18.00-20.15-22.30
La scelta di Barbara 16.15-18.20-20.25-22.30

NUOVO CINEMA AQUILA
via Aquila 66-74 - tel.0670399408
Zero dark thirty 19.00-22.00
Pinocchio 15.00-17.00
Tutti contro tutti 16.30-18.30-20.30-22.30
Anteprima Ossigeno 20.30-22.30
Just like a woman 16.30-18.30

NUOVO OLIMPIA
via in Lucina 16g - tel.066861068
Il lato positivo 15.45-18.00-20.15-22.30
La frode 15.45-18.00-20.15-22.30

NUOVO SACHER
via I. Ascianghi 1 - tel.065818116
Viva la libertà 16.30-18.30-20.30-22.30

ODEON MULTISCREEN
piazza Jacini 22 - tel.0686391361
Pinocchio 15.30
Buongiorno papà 15.45-18.00-20.30-22.45
Educazione siberiana 18.00-20.30-22.45
Il grande e potente Oz 3D 15.20-17.50-20.20-22.45
Il lato positivo 15.40-18.00-20.20-22.40

POLITECNICO FANDANGO
via G. B. Tiepolo 13/A - tel.0636004240
Quartet 18.30-20.30-22.30

QUATTRO FONTANE
via Quattro Fontane 23 - tel.064741515
Il figlio dell'altra 16.15-18.20-20.25-22.30
La scelta di Barbara 16.15-18.20-20.25-22.30
Argo 17.15-20.00-22.30
La migliore offerta 17.15-20.00-22.30

REALE
piazza Sonnino 7 - tel.065810234
Buongiorno papà 16.00-18.10-20.20-22.30
Il grande e potente Oz 16.30-19.00-21.30

ROXYPARIOLI
via Luigi Luciani 54 - tel.063242679
Il lato positivo 21.30
Anna Karenina 15.30-18.30
Amiche da morire 16.00-18.10-20.20-22.30
Viva la libertà 16.30-18.30-20.30-22.30
Il lato positivo 15.30-17.50-20.10-22.30

ROYAL
via Emanuele Filiberto 175 - tel.0670474549
Buongiorno papà 16.00-18.10-20.20-22.30
Amiche da morire 16.00-18.10-20.20-22.30

SAVOY
via Bergamo 25 - tel.0685300948
Buongiorno papà 16.00-18.10-20.20-22.30
La frode 16.00-18.10-20.20-22.30
Anna Karenina 15.30-17.50-20.10-22.30
Argo 17.30-20.00-22.30

STARDUST VILLAGE (EUR)
via di Decima 72 - tel.0652244119 - www.stardustvillage.it
Il principe abusivo 16.00-18.10-20.20-22.30
Buongiorno papà 16.00-18.10-20.20-22.30
La frode 16.15-18.20-20.30-22.30
Ci vuole un gran fisico 16.00-18.10-20.20-22.30
Amiche da morire 16.00-18.10-20.20-22.30
Zambezia 15.00-16.50
Spring Breakers - Una vacanza da sballo 18.40-20.30-22.30
Il lato positivo 15.30-17.50-20.10-22.30
Tutti contro tutti 18.10-22.20
Noi siamo infinito 16.00-20.10
Il grande e potente Oz 15.00-17.30-20.00
Upside Down 22.30
Dead man down 15.30-17.50-20.10-22.30
Il grande e potente Oz 3D 15.00-17.30-20.00-22.30

STARPLEX
via della Lucchina 90 - tel.0630819887
Il grande e potente Oz 17.30-20.10-22.30
Il grande e potente Oz 3D 18.05
Ci vuole un gran fisico 20.25-22.25
Amiche da morire 17.45-20.15-22.30
La frode 17.40-20.00-22.20
Dead man down 18.00-20.25-22.35
Il lato positivo 17.50-20.20-22.40
Buongiorno papà 17.45-20.05-22.25
Educazione siberiana 18.00-20.15-22.30
Spring Breakers - Una vacanza da sballo 18.10
Sinister 20.10-22.30
Il principe abusivo 18.15-20.25-22.30

THE SPACE CINEMA MODERNO
piazza della Repubblica 44/45 - tel.892111
Upside Down 16.15-18.55
Amiche da morire 21.30
Buongiorno papà 16.55-19.35-22.15
Il grande e potente Oz 3D 15.40-18.40-21.40
Educazione siberiana 17.20-19.55-22.30
Amiche da morire 16.30
Ogni film un'opera prima - Giuseppe Tornatore 19.00-21.10

THE SPACE CINEMA PARCO DE' MEDICI
viale Parco de' Medici 135 - tel.892111
Il grande e potente Oz 3D 15.20
Buongiorno papà 18.30-21.10
Tutti contro tutti 14.55-17.10-19.40-22.00
Pinocchio 15.15-17.20
Ci vuole un gran fisico 19.30
Anna Karenina 21.40
Amiche da morire 15.00-17.30-20.00-22.30
La frode 17.00-19.50-22.10
Argo 15.40-18.30-21.20
Educazione siberiana 16.50-19.10-21.50
Il grande e potente Oz 3D 16.20-19.20-22.20
Il principe abusivo 16.30-19.00-21.30
Il lato positivo 16.05-19.25-22.15
Il grande e potente Oz 15.45-18.45-21.45
Il principe abusivo 14.55-17.20-19.55-22.25
Spring Breakers - Una vacanza da sballo 17.55-20.15
Zambezia 15.35
Non aprite quella porta 22.45
Upside Down 16.10-18.50-21.25
Dead man down 16.55-19.45-22.35
La cuoca del presidente 15.55
Giuseppe Tornatore: Ogni film un'opera prima 18.45-21.05
Sinister 17.05-19.35-22.05
Buongiorno papà 16.35-19.15-21.55

TIBUR
via degli Etruschi 36 - tel.064957762
Viva la libertà 16.30-18.30-20.30-22.30
Educazione siberiana 16.15-18.20-20.25-22.30

TRIANON
via M. Scevola 99 - tel.067858158
Buongiorno papà 16.00-18.10-20.20-22.30
Il grande e potente Oz 3D 16.00-18.30-21.00
Il lato positivo 15.30-17.50-20.10-22.30
Il principe abusivo 16.00-18.10-20.20-22.30
Tutti contro tutti 20.30-22.30
Ci vuole un gran fisico 16.30-18.30

UCI CINEMAS MARCONI
via Enrico Fermi 161 - tel.892.960
Il grande e potente Oz 3D 19.30-22.30
La frode 17.00
Educazione siberiana 17.30-20.00-22.30
Amiche da morire 17.40-20.10-22.35
La frode 20.05-22.35
Il grande e potente Oz 3D 17.00
Buongiorno papà 17.35-20.10-22.40
Sinister 17.30-22.30
Il principe abusivo 20.00
Dead man down 17.30-20.10-22.45

UCI VIS PATHÈ ROMA EST
via Collatina (Lunghezza) - tel.892960
Sinister 17.15-19.55-22.35
Il grande e potente Oz 3D 16.30-19.30-22.30
Buongiorno papà 16.50-19.35-22.20
Il lato positivo 16.50-19.40-22.30
Tutti contro tutti 15.15-17.40-20.05-22.30
Educazione siberiana 16.50-19.30-22.10
Dead man down 16.45-19.30-22.20
Amiche da morire 17.15-19.50
Non aprite quella porta 3D 22.25
La frode 17.05-19.45-22.25
Upside Down 17.10-19.50-22.30
Il grande e potente Oz 15.30-19.10-22.10
Il principe abusivo 17.00-19.40-22.15

UCI CINEMAS PORTA DI ROMA
via Alberto Lionello 201 - tel.899788678
Il principe abusivo 10.30-12.55-15.20-17.45-20.10-22.40
Spring Breakers - Una vacanza da sballo 10.30-14.30-17.10-19.50-22.20
Amiche da morire 11.50-14.20-16.50-19.30-22.10
Il grande e potente Oz 3D 10.30-13.30-16.30-19.30-22.30
Il grande e potente Oz 11.30-15.40-19.00-22.00
Buongiorno papà 10.30-13.30-16.15-19.00-21.40
Tutti contro tutti 10.30-14.20-16.45-22.00
Ci vuole un gran fisico 19.30
Upside Down 11.00-13.40-16.15-19.20-21.55
Il lato positivo 10.40-14.00-17.00-19.50-22.40
Dead man down 10.30-14.10-17.00-19.45-22.40
La frode 12.00-14.30-17.20-20.00-22.30
Sinister 11.30-14.10-16.50-19.30-22.10
Educazione siberiana 10.30-14.00-17.00-19.40-22.20
Buongiorno papà 11.00-14.10-17.00-19.50-22.30

RAIUNO

6.45 **Unomattina** Attualità
12.00 **La prova del cuoco**
13.30 **Telegiornale** Notiziario
14.10 **Verdetto finale** Attualità
15.15 **La vita in diretta**
18.50 **L'eredità** Game show
20.00 **Telegiornale** Notiziario
20.30 **Affari tuoi** Game show
23.30 **Porta a Porta** Attualità

21.10
Fiction: CHE DIO CI AIUTI 2. Il notaio Leonardi torna al convento. Stavolta, inaspettatamente, vuole riagganciare i rapporti con la figlia Azzurra (Francesca Chillemi)

RAIDUE

14.00 **Detto fatto** Attualità
15.35 **Tutti pazzi per amore** Serie
16.30 **Army Wives** Serie
17.15 **Cotti e mangiati** Sitcom
18.45 **Cold Case** Telefilm
19.35 **Squadra Speciale Cobra 11** Telefilm
22.35 **A Gifted Man** Telefilm

21.05
Varietà: TUTTO DANTE. Roberto Benigni torna con una puntata dedicata alla lettura dei canti dell'Inferno della Divina Commedia. Stasera leggerà il XIV canto

RAITRE

15.10 **La casa nella prateria** Tf
16.00 **Cose dell'altro Geo**
17.40 **Geo & Geo**
20.00 **Blob** Videoframmenti
20.10 **Per ridere insieme con Stanlio e Ollio**
20.35 **Un posto al sole** Soap opera
23.15 **Glob - Porcellum**

21.05
Attualità: CHI L'HA VISTO? In questa nuova edizione, oltre alle indagini su nuovi casi di scomparsa, Federica Sciarelli prosegue le ricerche sui grandi misteri

CANALE 5

13.40 **Beautiful** Soap opera
14.10 **CentoVetrine** SO
14.45 **Uomini e donne**
16.05 **Amici** Talent show
16.50 **Pomeriggio cinque**
18.50 **The Money Drop** Quiz
20.00 **Tg 5. Meteo.it**
20.40 **Striscia la notizia**
23.35 **Match Point** Film

21.10
Film: HEREAFTER. Le storie parallele di tre persone, un operaio, una giornalista e un ragazzino che hanno conosciuto in qualche modo la morte

ITALIA 1

13.40 **I Simpson** Cartoni
14.35 **Dragon Ball** Cartoni
15.00 **Le avventure di Lupin III**
15.50 **Chuck** Telefilm
17.40 **La vita secondo Jim** Serie
18.10 **Life bites** Sitcom
18.30 **Studio Aperto. Meteo**
19.20 **C.S.I. - New York** TF
0.15 **The Vampire diaries** TF

21.10
Attualità: MISTERO. Gli investigatori dell'ignoto tornano ad occuparsi di fenomeni paranormali, antiche civiltà ed eventi all'apparenza inspiegabili

RETE 4

14.45 **Lo sportello di Forum**
15.30 **Hamburg distretto 21** TF
16.35 **My life** Soap opera
17.00 **La maschera di fango** Film
18.55 **Tg4 - Telegiornale**
19.35 **Tempesta d'amore** SO
20.30 **Walker Texas Ranger** TF
0.00 **Grindhouse - A prova di morte** Film

21.10
Film: MISSION: IMPOSSIBLE III. L'agente Ethan Hunt si è ritirato dalle missioni operative per fare l'istruttore. Sta per sposarsi, ma una sua allieva viene rapita

LA7

15.30 **Jane Doe - Furto al museo** Film-tv
17.10 **Commissario Cordier** TF
18.50 **I menù di Benedetta**
20.00 **Tg La7** Notiziario
20.30 **Otto e Mezzo** Attualità
21.10 **Le invasioni barbariche**
0.15 **Omnibus notte**

MTV

16.50 **La Vita Segreta di Una Teenager Americana**
17.40 **Teen Mom 2** Varietà
18.30 **Ballerini: Dietro il sipario**
19.30 **Modern Family** Telefilm
20.20 **Scrubs** Sitcom
21.10 **Palle al balzo** Film
23.20 **Girls** Telefilm

SATELLITE

21.00 **Sky Cinema 1** Sky Cine News RUBRICA
Sky Max Burden of Evil - Il peso del male FILM
Sky Passion Antwone Fisher FILM
Sky Family Diario di una schiappa FILM
21.10 **Sky Hits** Virus FILM
Sky Cinema 1 To Rome with love FILM
22.35 **Sky Max** Crank - High Voltage FILM
Sky Family I Puffi FILM
22.55 **Sky Hits** Non lasciarmi FILM

DIG. TERRESTRE

21.15 **Joi** Dr. House TELEFILM
Mya Army Wives - Conflitti del Cuore TELEFILM
Steel Covert Affairs TELEFILM
22.05 **Steel** El Internado TELEFILM
22.55 **Joi** Undercovers TELEFILM
Mya Er-Medici in Prima Linea TELEFILM
23.40 **Steel** The Defender FILM
23.55 **Mya** The Vampire diaries TELEFILM
0.35 **Joi** Dr. House - Medical division TELEFILM

L'Oroscopo di metro

www.metronews.it

♈ Ariete 21/3–20/4.

Avete una immaginazione sovrasviluppata, questo vi porta ad avere molte idee in mente che poi si rivelano sempre lungimiranti. Nuovi contatti lavorativi ampliano le vostre possibilità future.

♉ Toro 21/4–21/5.

Questa fantomatica porta, che adesso pare davvero chiusa, prelude all'apertura di un gigantesco portone. Non piangete troppo per ciò che è passato. Astenetevi da formulare giudizi negativi.

♊ Gemelli 22/5–21/6.

Per quanto vi sia difficile, impegnatevi a non rivangare una vecchia questione. Sarebbe solo un modo per divaricare sempre più un allontanamento che, concedendogli più tempo, potrebbe ricucirsi.

♋ Cancro 22/6–22/7.

Scontri piuttosto animati con la persona amata. Lasciate correre perché sapete bene di non avere ragione, questa volta. In questi giorni arrivano i risultati di un esame o concorso, saranno positivi.

♌ Leone 23/7–22/8.

Un'esperienza davvero verde in mezzo alla natura ridona al vostro viso un colorito più roseo, non eravate abituati a tutto quest'ossigeno. Per un po' lo smog sarà solo un brutto ricordo. Rinvigoritevi.

♍ Vergine 23/8–22/9.

Il comportamento di un vostro caro amico vi toglierà ogni dubbio circa la sua assoluta sincerità. Tutto procede a ritmo davvero rallentato ma questo non vi deve preoccupare troppo, è più che normale.

♎ Bilancia 23/9–22/10.

Un sogno si rivelerà impossibile, meglio adattarsi a ciò che vi offre la vita. Questo scarso entusiasmo urge di un'iniezione di vitalità. Alla fine i risultati saranno ottimi e voi non potreste essere più soddisfatti.

♏ Scorpione 23/10–22/11.

Nascondete i vostri sentimenti, almeno per adesso. Arriverà sicuramente il momento giusto. In questo frangente, chi lo sa, potreste addirittura riscoprirvi amanti della vita da single.

♐ Sagittario 23/11–21/12.

Non urtate la suscettibilità della persona che amate. Il periodo è complicato non solo per voi ma anche per gli altri. Dubitate, senza alcun vero motivo, delle vostre capacità personali.

♑ Capricorno 22/12–20/1.

Sono inutili i rimorsi, una volta combinato il guaio si deve subito pensare al modo per metterci una toppa. Ma che non dia troppo nell'occhio e che vi dia la possibilità di passarla liscia. Questa volta.

♒ Acquario 21/1–18/2.

Vi sentirete a disagio per un segreto che proprio non avreste voluto vi confidassero. Reagite, per carità, in modo composto. Sul lavoro approfittate di un momento di calma per staccare un po' la spina.

♓ Pesci 19/2–20/3.

Siete un po' demoralizzati, dovete solo cambiare qualcosa; urge uno scossone. L'ambiente in cui passate le vostre giornate è di fondamentale importanza. Può rivoltare la giornata, da ottima a pessima e viceversa.

Parole crociate

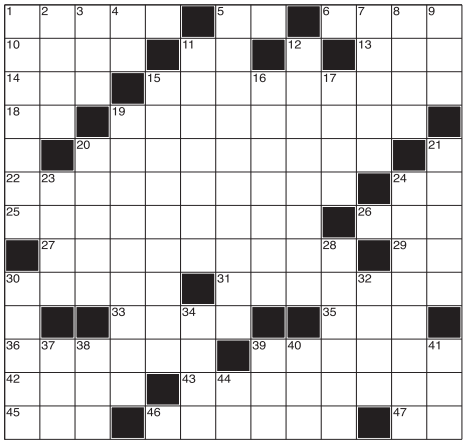

Orizzontali

1. Marilyn mezzosoprano statunitense 5. La Rezzonico è a Venezia 6. Lo è l'odore del fumo 10. Città dello Yemen 11. Ibrahim calciatore 13. Prosciutto per gli inglesi 14. Lo strappa l'insistente 15. Un criminale in... famiglia 18. Sono doppie nei cocomeri 19. Un capolavoro di Ictino 20. Abbaglio 22. Aprire... una camicia 24. Lettera greca 25. Si spediscono dai luoghi di villeggiatura 26. Un liquore forte 27. Ostilità, rancore 29. Iniziali della Gardini presentatrice 30. Grossi cani da guardia 31. Un'antica religione cinese 33. Tutt'altro che piccoli 35. Genere musicale nato alla fine degli anni Settanta 36. Sconta pene con altri 39. Ha scritto "La cittadella" 42. Femmine tra i plantigradi 43. Terreni sgombri di ostacoli 45. Una località del Cadore 46. Molluschi con tentacoli 47. Sono i limiti di un italiano.

Verticali

1. Droga molto diffusa tra i giovani 2. Si può covare sordo 3. Un Domenico famoso scrittore 4. Le gemelle... di Ennio 5. Lavorano per Disney 7. Un tipo di inchiostro 8. Non compatte 9. Tavolette votive giapponesi 11. Il protettore di Rosina 12. La torre, dalla quale il muezzin chiama i credenti alla preghiera 15. Le azioni di Marcel Marceau 16. Storica regione tedesca 17. Pietra usata per affilare 19. Si può farlo per sport anche sul ghiaccio -20. La Luisa conduttrice-cantante della tv 21. Vi fu catturato Mussolini prima di essere ucciso 23. Divinità dei cananei 24. Colmati 28. Quello cenerino è comune in Italia 30. Cittadina nei pressi di Windsor 32. Priva di malattie 34. Sono studiate prima di certi scatti 37. Può essere legale 38. La Repubblica di Salò (sigla) 39. Esce... da un becco 40. La televisione di Stato (sigla) 41. Macchia della pelle 44. La Pravo cantante (iniziali).

▶ Del numero precedente

G	A	Y	L	U	S	S	A	C	■	P	A	N
E	M	O	■	A	C	■	R	O	D	A	N	O
L	I	■	P	■	A	V	■	N	A	R	N	I
O	■	N	E	W	C	A	S	T	L	E	■	O
S	F	I	L	A	C	C	I	A	T	O	■	S
O	■	G	O	L	I	A	R	D	O	■	D	I
■	D	E	T	E	N	Z	I	O	N	I	■	T
C	■	R	A	S	O	I	O	■	I	N	C	A
L	A	I	■	A	■	O	■	■	S	C	I	■
I	M	A	M	■	I	N	T	I	M	A	R	E
M	A	N	■	C	R	E	A	T	O	R	E	■
A	R	A	T	R	O	■	R	E	■	T	N	T
X	E	■	A	I	■	G	A	R	N	I	E	R

DENTISTI DI UN ALTRO PIANETA.

ALTISSIMA TECNOLOGIA, I MIGLIORI PROFESSIONISTI CONTINUAMENTE AGGIORNATI,
PREZZI EQUILIBRATI CON GARANZIE E SOLUZIONI SU MISURA PER TE - 9 CENTRI A ROMA E 20 IN ITALIA.
VIA COLLATINA, 79 TEL 06 94354960 - VIA DI TOR PIGNATTARA, 41 TEL 06 45490977 - VIA G. CARDANO, 1/3/5 TEL 06 87860600
VIA TIBURTINA, 598 TEL 06 45665350 - VIA MONTE CERVIALTO, 10 TEL 06 45666481 - CIAMPINO, VIA IV NOVEMBRE, 13 TEL 06 93373900
OSTIA, VIA DELLE BALENIERE, 10 TEL 06 93575740 - VITERBO, VIA G. MARCONI, 16 TEL 0761 1718800 - CIVITAVECCHIA, CORSO MARCONI, 29 TEL 0766 672650
LUN / SAB 9.00 / 21.00 - WWW.DOOC.IT

DOOC
CURE AD HOC

Numero Verde
800-196959
da rete fissa e mobile