



**STORIA D'AMORE
TRA OTTANTENNI
IL ROMANZO
DI LIDIA RAVERA** {Libri}

**IL BAYERN È TROPPO
JUVE ELIMINATA: 0-2
STASERA LA LAZIO
A PORTE CHIUSE** {Sport}



NIGRO
“VI DICO TUTTO
SU LEONARDO”
LUNEDÌ IN 3D

{Spettacoli}



il quotidiano gratuito

metro 

ROMA
giovedì 11 aprile 2013
www.metronews.it

 Min 9°
Max 20°

 Metro è stampato
su carta riciclata

Treni più sicuri ma troppi rischi

► Nel 2012 sono stati 108 gli incidenti gravi, con 69 morti e 40 feriti ► Lievi miglioramenti rispetto al passato ma non basta ► Le criticità: manutenzione, dissesto idrogeologico e passaggi a livello incustoditi ► Bene l'Alta velocità {News}

Concordia. L'accusa era responsabilità amministrativa



► Una foto dei lavori attorno alla Costa Concordia.

La Costa patteggia un milione ed esce dal processo

La compagnia Costa Crociere spa ha patteggiato ieri a Grosseto una condanna al pagamento di un milione di euro per il naufragio della nave Costa Concordia all'Isola del Giglio. Esce così dal processo al via con l'udienza preliminare al via il prossimo 15 aprile, dove, però, Costa chiederà di essere parte civile per il danno della perdita della nave {News}

Rapporto Unicef

Benessere dei bambini Italia in coda

► L'Italia è al 22° posto su 29 Paesi nel Rapporto dell'Unicef sul benessere dei bambini nei Paesi avanzati, dietro Spagna, Ungheria e Polonia {News}

Ue: rischio contagio ma lo spread scende

Ancora rischi di contagio dall'Italia per la Commissione europea. Ma lo spread cala e la borsa festeggia {News}

Le ragazze di Udine: come un videogioco

"Sembrava di essere in un videogioco". Lo avrebbero detto le due 15enni che si accusano di omicidio {News}

Gruppo Idi, ritirati i 405 licenziamenti

Un giro di vite su costi, retribuzioni, straordinari: e così è scongiurata la procedura di mobilità {Roma}

barometr 

Poi leggi delle due quindicenni di Udine, del racconto dei loro amici che le hanno convinte a costituirsi, "sembrava di stare in un videogame", avrebbero detto loro poche ore dopo aver ucciso un uomo forse per strangolamento, delle convinzioni del procuratore che non crede alla legittima difesa, rileggi per sicurezza quelle agenzie e resti senza fiato. Spero che oggi un gip possa rassicurarci, non convalidando il fermo e scacciando via questo incubo che ci riguarda. GIAMPAOLO ROIDI



1
news

Delitto di Udine



Indagini in corso.

"Come un video gioco"

UDINE «Ci siamo sentite come l'eroe di un videogame: abbiamo ucciso, rubato l'auto e guidato a 150 all'ora». E quanto avrebbero detto le due 15enni di Udine - non accennando ad aggressioni subite - ai giovani di Pordenone che le hanno convinte a costituirsi ai carabinieri dopo l'omicidio di Mirco Sacher, pensionato 66enne. L'autopsia non ha confermato il decesso per soffocamento, pur certificando che non si tratta di morte naturale. Oggi le ragazze saranno sentite per la convalida del fermo. METRO

Staminali

Ok Senato a decreto

ROMA Via libera del Senato al cosiddetto decreto Balduzzi che prevede l'autorizzazione a proseguire i trattamenti già avviati con le staminali. Il provvedimento passa ora all'esame della Camera. Viene autorizzata la sperimentazione futura delle terapie cellulari non ripetitive, che potrà essere svolta per 18 mesi e solo in strutture pubbliche. METRO

La Commissione Ue: Italia rischio contagio

► Il Consiglio dei ministri vara il Documento di economia e finanza

ROMA Il rischio contagio dall'Italia resta. L'avvertimento arriva dal rapporto sugli squilibri macroeconomici della Commissione europea pubblicato ieri e che riguarda 13 Paesi. «Il potenziale contagio economico e finanziario al resto dell'area euro resta considerevole - sostiene l'esecutivo Ue - se le turbolenze sui mercati finanziari collegate al debito sovrano italiano si intensificheranno di nuovo». E ancora: «L'Italia resta vulnerabile a improvvisi cambiamenti del sentimento dei mercati». Anche se il buon esito dell'asta dei bot italiani di ieri fa dire al commissario agli Affari economici e monetari, Olli Rehn, che il nostro paese «sta andando verso una direzione migliore, dopo un lungo periodo di incertezza».

Sempre ieri, intanto, è arrivato il via libera del Consiglio dei ministri al Documento di economia e finanza 2013. Il rapporto

"Il governo è necessario non subito, subitissimo. Se non si prendono provvedimenti immediati perderemo un altro punto di Pil e si rischiano esplosioni sociali violente".

GIORGIO SQUINZI,
PRESIDENTE DI CONFINDUSTRIA

tra debito e Pil è atteso al 130,4% nel 2013, per poi scendere al 129% nel 2014 e al 125,5% nel 2015. L'indebitamento netto si attesta al 3% nel 2012. Il rapporto tra deficit e Pil è previsto in calo al 2,9% nel 2013 e all'1,8% nel 2014. Il premier Mario Monti ha spiegato che il Def potrà essere ritoccato dal futuro governo, ma «senza inversioni di rotta». E soprattutto: se dal 2014 dovesse essere tolta l'Imu sarà necessario trovare i soldi da un'altra parte. ● METRO

Intervista a Grillo

"Non ho mai detto fuori dall'euro"

Pubblichiamo un ulteriore stralcio della lunga intervista rilasciata da Beppe Grillo a Metro Internazionale (in versione integrale su www.metronews.it).

«Il fatto di essere o non essere nell'euro non è un fatto che posso decidere io. Io non l'ho mai detto. Io ho detto che il debito ci sta scavando in un buco nero. Secondo loro se non cresciamo dal punto di vista dell'economia tradizionale - più auto, strade e cemento - siamo morti... ma quello non possiamo più farlo». Così il leader del M5S, Beppe Grillo, nell'intervista esclusiva a Metro.

Cosa proponete?

Un Piano B: cambiamo il sistema della crescita del Pil, occupandoci delle cose reali. Economia rea-

le significa produrre cose necessarie. Dobbiamo puntare su piccole ferrovie, piccoli lavori, riconversione industriale, ricostruzione di quello che c'è già. Per cambiare servono menti nuove: non possiamo farlo con la gente che ha creato i problemi. L'Italia è alle prese con l'emergenza

della disoccupazione... Serve un piano d'emergenza immediato che è il reddito di cittadinanza. I soldi si trovano con i costi della politica, riformando i sindacati, riformando il mondo del lavoro e quello del diritto societario. Ci sarà da fare un cambiamento epocale e lo stiamo facendo.



ELISABETH
BRAU

METRO WORLD NEWS

la giornata sui mercati

FTSE Mib:

+3,19
(15.928,64)

FTSE All Share:

+2,94
(16.988,06)

FTSE Star:

+0,97
(12.133,35)

Valuta

Dollaro (1,3086) Yen (129,69) Lira sterl. (0,85480)

Proposta-appello

Della Valle: 1% degli utili a progetti per il territorio

MILANO Destinare l'1% degli utili delle imprese italiane in buona salute a progetti di solidarietà a sostegno del territorio in cui le imprese operano. È la proposta-appello che il numero uno di Tod's, Diego Della Valle, lancia agli imprenditori. «Noi abbiamo già deciso di destinare

l'uno per cento dell'utile netto del nostro gruppo, almeno 2 milioni di euro nel 2013, a tutto quello che riguarda la solidarietà - ha spiegato Della Valle - è un appello che lancio ai miei amici imprenditori, alla gente che ama l'Italia e al mondo dell'impresa vera italiana». ● METRO

Politica

Renzi e Bersani sono ai ferri corti

ROMA Torna la tensione tra il sindaco di Firenze, Matteo Renzi, e il segretario del Pd Pier Luigi Bersani. Questa volta a scaldare gli animi sono le accuse lanciate da Renzi dopo la sua esclusione da "grande elettore" della Regione Toscana per la presidenza della Repubblica: «Da Roma è arrivata qualche telefonata per bloccarmi. Non mi abituerò mai alla doppietta». E aggiunge: «Spero che si vada il prima possibile alle elezioni». Ma Bersani smentisce qualsiasi intervento. Intanto il consiglio di presi-



► Matteo Renzi.

denza del Senato ha varato ulteriori tagli alle indennità e alle spese per 4,6 milioni di euro l'anno. Infine i "saggi" voluti da Napolitano fanno sapere che i risultati dei gruppi di lavoro saranno presentati venerdì. ● METRO

Istituzioni

"Le commissioni non governano"

ROMA «Le commissioni parlamentari non possono sostituirsi al governo». Lo afferma Cesare Pinelli, ordinario di Istituzioni di Diritto pubblico presso la facoltà di Giurisprudenza dell'università La Sapienza di Roma.

Le commissioni potrebbero essere nominate anche sen-

za un governo? In teoria sì. La Costituzione prevede solo che debbano essere composte in modo da rispecchiare la proporzione dei gruppi parlamentari. Condizione che al momento sarebbe rispettata. Ma se venissero nominate oggi, sicuramente si romperebbe

una convenzione. Ma potrebbero legiferare? Solo in casi marginali ed eccezionali. Una legge di iniziativa parlamentare, infatti, dovrebbe essere votata da una maggioranza. E se c'è la maggioranza dovrebbe esserci anche un governo.

● VALERIA BOBBI

Mi consenta



► Luca Mercalli.

LA TERRA SCOTTA

Luca Mercalli, meteorologo e climatologo, è noto per le sue riflessioni in tv a "Che tempo che fa".

I giornali rilanciano il "mistero" della Terra che non si surriscalda più: temperatura stabile dal 1998. Sono le solite banalità di chi vuole continuare a trovare alibi per non intervenire contro l'inquinamento: tutte le evidenze confermano il riscaldamento globale. Ma la "febbre" non è rimasta costante?

Se un paziente con una malattia cronica resta fisso con la febbre a 38, anche se non sale a 42 non vuol dire che sia guarito e si possano sospendere le cure. Non c'è però un riscaldamento "lineare"...

Il clima non è un orologio, ma un sistema fluttuante con dinamiche interne che, soprattutto su scala temporale ridotta, provocano anche andamenti a forma di "denti di sega". Ma c'è un dato inequivocabile. Quale sarebbe?

Il decennio che stiamo vivendo è il più caldo nella storia del pianeta degli ultimi 5.000 anni. È da un ventennio che le temperature sono fuori norma. I modelli climatici non sono fantasie, quelli sugli effetti dell'anidride carbonica sono basati su dati fisici con effetti certi.

C'è chi parla di "compensazioni" del caldo...

Le ricerche confermano che gli oceani stanno immagazzinando calore; inoltre l'emissione di polveri, opacizzando l'aria, ha effetto raffreddante. ● LORENZO GRASSI

Treni più sicuri ma troppi rischi

► La relazione annuale sulla sicurezza ferroviaria

MOBILITÀ Qualcosa si muove nella direzione giusta, ma ancora non ci siamo. Avvengono troppi incidenti sulle strade ferrate italiane. Troppe persone ferite, troppi morti. E, in molti casi, in troppi casi, a essere coinvolti sono i treni dei pendolari.



► L'incidente di lunedì.

È un rapporto in chiaro scuro, ma che ancora non soddisfa, quello presentato ieri dall'Agenzia nazionale per il trasporto ferroviario. L'Ansf nel 2012 ha fatto 1800 ispezioni (10mila singoli controlli) e ha rilevato la non conformità della situazione nell'11% delle "visite" relative all'infrastruttura e nel 20% al materiale rotabile. Tradotto: 69 vittime nel 2012, vittime evitabili, dato che la manutenzione, scrive l'Agenzia, "è la causa o la concausa del 39% degli incidenti gravi".

Le "bestie nere" della sicurezza ferroviaria restano gli attraversamenti e i passaggi a livello. Pur diminuendo in termini numerici, restano una delle

aree di maggiore o in questa categoria tredici delle vittime del 2012, più nove feriti gravi. E comunque, comunica l'Agenzia, il numero è stimato per difetto perché la normativa di tutela della privacy spesso non consente di conoscere il numero esatto dei feriti gravi.

I treni regionali emergenza vera

Nel comparto incidenti non gravi, ma che comunque hanno portato disagi

e interruzione della circolazione, si annoverano i casi che riguardano i treni locali e regionali, cioè i più frequentati dai pendolari, e in particolar modo questi incidenti sono dovuti a carenze di manutenzione: spesso i deragliamenti sono stati causati dalla presenza di traversine in legno, poco funzionali, e decisamente vecchie. L'Agenzia ha proposto per alcune tratte anche la limitazione alla circolazione, vista la vetustà dell'infrastruttura. In altri casi, sempre per i treni regionali, l'Ansf critica la modalità con la quale avviene la manutenzione. E ha chiesto al gestore di prevedere procedure più rigide e precise. Manca ancora una sufficiente dotazione dei passaggi a livello di sistemi di rilevamento ostacoli, e ci sono ancora troppi accessi laterali ai passaggi a livello da dove i pedoni possono infilarsi e attraversare, anche con la barra abbassata.

► STEFANIA DIVERTITO

Incidenti gravi, indice stabile

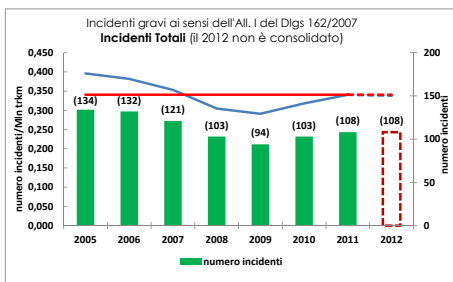

Numero di incidenti gravi periodo 01/01/2005 - 31/12/2012								
INCIDENTI	2005	2006	2007	2008	2009	2010	2011	2012
collisioni di treni	5	4	4	2	3	2	6	7
di cui collisioni di treni contro ostacoli	3	3	4	2	3	2	6	7
di cui collisioni fra treni	2	1	0	0	0	0	0	0
deragliamenti di treni	6	11	8	8	5	3	4	5
incidenti ai passaggi a livello	25	32	19	9	5	15	18	13
incidenti alle persone provocati da materiale rotabile in movimento	90	76	83	79	74	80	78	81
incendi al materiale rotabile	4	4	4	2	0	0	0	1
altri tipi di incidenti (*)	4	5	3	3	7	3	2	1
TOTALE INCIDENTI GRAVI	134	132	121	103	94	103	108	108

(*) per "altri incidenti" si intendono tutti gli incidenti non rientranti nelle casistiche precedenti, come ad esempio sfilii e urti in manovra o di mezzi d'opera, fuoriuscita di merci pericolose

Incidenti in aumento

Pericoli quando si attraversa

CURIOSITÀ Sono in ascesa, seppur di poco, gli incidenti per i treni in movimento: in molti casi riguardano proprio la salita e la discesa dai treni: 81 nel 2012 rispetto ai 78 del 2011 con 56 morti e 29 feriti gravi. «Sui binari - dice Alberto Chiovelli, direttore dell'Ansf - perdono la vita persone estranee allo scenario ferroviario, o perché attraversano un passaggio a livello chiuso o muovendosi indebitamente nelle stazioni. Serve più attenzione ai presidi e alla manutenzione».

► STE.DIV.

Alta velocità

Frecce, solo inconvenienti

CIFRE È il servizio più nuovo ed efficiente, 690 gli incidenti, la maggior parte dei quali inconvenienti di esercizio senza ripercussioni sulla sicurezza, ma solo sulla circolazione. La maggior parte di questi è legato a una manutenzione difettosa. ► METRO

Dissesto idrogeologico ecco il nuovo ostacolo

IL RAPPORTO Sono aumentate le collisioni di treni contro ostacoli (7 nel 2012 rispetto ai 6 del 2011) senza conseguenze per le persone, collegate principalmente alla problematica del dissesto idrogeologico. Smottamenti, frane e interventi dissennati sul territorio modificano gli assetti della rete ferroviaria. In crescita anche gli svii di treni (5 nel 2012 rispetto ai 4 del 2011) con un ferito grave, collegati principalmente a problematiche manutentive dell'infrastruttura. ► METRO

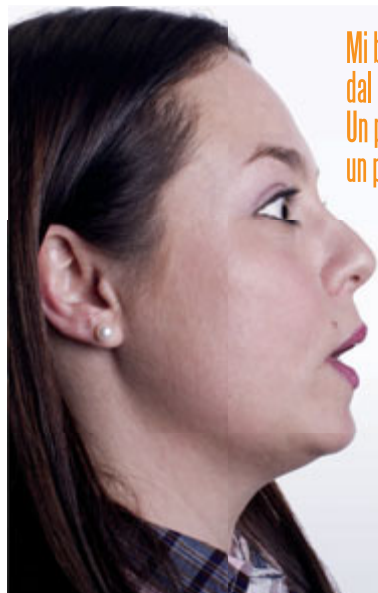

Mi ballano i denti, dovrei andare subito dal dentista ma sono preoccupata. Un po' perché ho paura del dolore, un po' perché ho paura delle spese.

Paura di che? Da DOOC abbiamo le migliori tecnologie contro il dolore. Se è necessario possiamo farti in poche ore un impianto fisso a carico immediato, e non ti fa male neanche il prezzo. Puoi scegliere le rate e i finanziamenti che vuoi.



Numero Verde
800-196959
da rete fissa e mobile

DOOC
CURE AD HOC

TORNI A SORRIDERE DALLA MATTINA ALLA SERA. I nostri implantologi possono intervenire, in un giorno e senza dolore, con impianti a carico immediato evoluti ed affidabili, garantiti a vita. Ti proponiamo pagamenti personalizzati: termini e condizioni sono disponibili nei centri DOOC.

DENTISTI DI UN ALTRO PIANETA.



La Costa patteggia sanzione da 1 milione

FIRENZE Costa Crociere Spa ha chiesto e ottenuto dal gip di Grosseto, Valeria Montesarchio, il patteggiamento nell'ambito del processo sul naufragio della Costa Concordia all'isola del Giglio del 13 gennaio del 2012. Il gip, dopo un'ora di camera di consiglio, ha stabilito una sanzione amministrativa di 1 milione di euro per la compagnia genovese. La somma fissata è il massimo previsto dal codice. Il patteggiamento è in merito alla "responsabilità oggettiva riguardante il comportamento dei dipendenti della Costa", sospettati di non avere i requisiti per le mansioni da svolgere. «È la soluzione più ragionevole rispetto a quello che è accaduto»: è stato il commento del difensore di Costa.

Responsabilità civile

Con il patteggiamento, Costa Crociere spa esce dall'elenco degli imputati nel processo sul naufragio, anche se all'udienza preliminare chiederà di



► Il relitto della Concordia davanti all'Isola del Giglio.

essere parte civile per la perdita della nave, come ha annunciato ieri il legale della società. Ma la partita dei risarcimenti non si chiude qui per la compagnia. Sul piano civile potrebbero aprirsi le cause dei passeggeri e dei dipendenti che non hanno accettato le proposte di compensazione del danno fatte dalla compagnia. Chi

accetta l'offerta di Costa chiude qualsiasi possibilità di adire vie legali. Circostanze che, caso per caso, si potranno vedere sia in contenziosi avviati direttamente dagli interessati davanti al tribunale civile, sia in sede di udienza preliminare, dal prossimo 15 aprile: qui il gip può rimandare al tribunale civile la quantificazione del

112

mila sono le tonnellate della Costa Concordia parcheggiate davanti all'Isola del Giglio dal 13 gennaio del 2012.

4.200

i passeggeri che si trovavano a bordo della nave al momento della tragedia. Sono trentadue le vittime.

danno riconosciuto, caso per caso, a ciascuna parte civile costituita.

Le cause dagli Usa

Inoltre, all'estero, negli Stati Uniti, sono in piedi cause risarcitorie aperte da naufraghi americani contro la capogruppo multinazionale delle crociere Carnival e la stessa Costa spa. ●METRO

Coree, Seul eleva l'allerta

COREA La Corea del Sud ha elevato il livello di allerta perché considera «sufficientemente alta» la prospettiva del lancio di un missile nordcoreano. Il lancio, secondo i militari di Seul, potrebbe avvenire da un momento all'altro perché i preparativi sono terminati.

Il mondo dunque attende con il fiato sospeso le prossime mosse nordcoreane. Del resto, quel



► Esercitazione Usa.

che accade all'interno dell'elusivo regime è sempre più opaco considerato che Pyongyang ha anche chiuso ai gruppi turistici l'accesso al valico di confine di Dandong, il più importante tra quelli che la collegano alla Cina. ●METRO

Il virus H7N9 continua a fare vittime

CINA La Cina aggiorna il bilancio delle infezioni causate dal nuovo virus aviario H7N9, che complessivamente sono salite a 33. E ieri le autorità sanitarie del gigante rosso hanno riportato anche una nuova vittima (9 in tutto i decessi). A svelare l'origine del nuovo virus è il Laboratorio di immunologia e microbiologia patogenetica dell'Acca-



► Controlli in ospedale.

demia cinese delle scienze: l'H7N9 sarebbe il frutto di un riassortimento genetico che coinvolge da una parte uccelli selvatici dell'Est asiatico e dall'altra polli della Cina orientale. Esclusa la presenza nei maiali. ●METRO

Unicef: Italia fanalino di coda

“Infanzia, un Paese immobile da 10 anni”

ROMA «Siamo il Paese con una situazione immobile che dura 10 anni, per quanto riguarda la condizione dei bambini e degli adolescenti». Lo afferma il presidente di Unicef Italia Giacomo Guerrera, presentando il rapporto “Il benessere dei bambini nei paesi ricchi” da cui risulta che l'Italia è nella classifica al 22° posto su 29 paesi. «La situazione è veramente preoccupante», afferma il presidente del Senato Pietro Grasso commentando il Rapporto dell'Unicef. Numeri che collocano il nostro Paese al 23° posto nell'area del benes-

sero materiale, al 17° nella salute e sicurezza, al 25° nell'istruzione; al 21° per condizioni abitative e ambientali. In Italia il 17% dei bambini è povero. «La povertà infantile non è inevitabile, ma dipende dalle scelte politiche», spiega l'Unicef. E il presidente Grasso interviene: «È indispensabile invertire la rotta», per pensare a provvedimenti che «assicurino ai bambini il loro diritto di crescere». Poi rilancia il tema della cittadinanza ai minori stranieri: «Difenderò in maniera concreta l'acquisizione di questo diritto». ●METRO

La situazione dei minori

17%
Bambini che vivono sotto la soglia di povertà

Pari a circa 1.750.000 minorenni

Reddito famiglie di questi adolescenti rispetto alla soglia di povertà **-31%**

Paesi Bassi



Benessere dei bambini nei Paesi ricchi

Fonte: Report Card 11 del Centro di Ricerca Innocenti dell'Unicef

Le posizioni dell'Italia (su 29 Paesi)

Benessere materiale 23°
Salute e sicurezza 17°
Istruzione 25°
Condizioni abitative e ambientali 21°

Notizie in breve

Import a +14%

CINA A marzo la bilancia commerciale della Cina ha registrato un deficit di 664 milioni di dollari, a fronte di un atteso surplus di 15,4 miliardi di dollari. L'export avanza del 10%, contro il +14,1% dell'import, a dimostrazione che la domanda interna comincia a guidare l'economia. ●METRO

Morto Edwards

GB È morto all'età di 87 anni lo scienziato britannico Robert Edwards, vincitore del Nobel per la medicina nel 2010 come pioniere della feconda-

zione “in vitro”. Edwards era malato da tempo. Nel 1968 aveva messo a punto insieme al collega Steptoe, morto 24 anni fa, la tecnica di fecondazione in provetta Fivet che da allora ha permesso la nascita di più di 4 milioni di bambini da coppie con problemi di fertilità. ●METRO

Nuovo sisma

IRAN Una nuova scossa di magnitudo 5,4, all'indomani di quella registrata martedì di 6,3 gradi, ha colpito ieri mattina la provincia di Bushahr. La scossa ha provocato “gravi danni” a diversi edifici vicino a Dashedi. È invece di 37 morti e 850 il bilancio del sisma di martedì. ●METRO



EXOTIC SUMMER PROMOTION

SINGAPORE
da € **679**
RITORNO

BANGKOK | KOH SAMUI
PHUKET
da € **699**
RITORNO

DARWIN
da € **999**
RITORNO

BRISBANE | MELBOURNE
SYDNEY
da € **1.099**
RITORNO

SINGAPORE AIRLINES
A great way to fly



Budget Sanità

**Ai privati
863 milioni**

CITTÀ Il presidente della Regione Nicola Zingaretti, come Commissario ad acta ha licenziato i decreti che fissano il budget 2013 per le prestazioni erogate dalle strutture private accreditate relative ai ricoveri ospedalieri, la specialistica ambulatoriale e la riabilitazione, fissando la spesa a 863 milioni e 736 mila euro. **METRO**

**Fiocco rosa
al Bioparco**

CITTÀ È finalmente fuori pericolo Amelia, il cucciolo femmina di cammello, nata il 25 marzo nel Bioparco. Dopo una gestazione difficile e i primi giorni di alimentazione assistita, la piccola ha ripreso le forze e si è unita ai genitori. Era dal 1987 che non nasceva un cucciolo di cammello al Bioparco. **METRO**



► Amelia e la sua mamma Soraya al Bioparco.

**Tpl, sciopero selvaggio
83 linee a singhiozzo**

CITTÀ Brutta sorpresa ieri mattina per i tanti utenti che si spostano sulle linee periferiche del trasporto pubblico. I lavoratori del consorzio Tpl (esterno ad Atac) ieri hanno dato vita a uno sciopero selvaggio, con corse soppresse o ridotte su tutte le 83 linee che servono i quartieri più esterni di Roma. I la-

voratori hanno protestato contro il mancato pagamento degli stipendi (per i quali sono stati trovati nei giorni scorsi i fondi) e per il ritardo sul rinnovo del contratto. Il presidente dell'Autorità di garanzia, Roberto Alesse, ha commentato: «Lo sciopero è ingiustificato. Valuteremo sanzioni». **METRO**

**Idi, scongiurati
i licenziamenti**

CITTÀ Dopo un confronto terminato martedì notte tra sindacati e azienda, è stata scongiurata la procedura di mobilità per i 405 dipendenti del Gruppo Idi è stata ritirata.

Per evitare i licenziamenti l'accordo prevede: la riduzione significativa dei costi per beni e servizi; la conferma della già avvenuta eliminazione di tutti i superminimi o assegni ad personam del personale; il congelamento di ogni elemento/voce retributi-

va derivante da accordi sindacali aziendali (le parti terranno due incontri di verifica, rispettivamente entro settembre e dicembre 2013). E ancora: limitazione del ricorso delle prestazioni straordinarie ai soli casi essenziali. Bisognerà verificare in tempi brevissimi la possibilità di ricorrere a contratti di solidarietà per tutto il personale; disponibilità a favorire il part-time; pensionamento del personale che abbia maturato o maturi i

requisiti anche attraverso incentivi all'esodo. È previsto anche un accordo per richiedere una Cig in deroga di almeno per 4 mesi per un numero massimo di 200 persone a rotazione a 0 ore. Gli stipendi saranno garantiti, ma per i primi tre mesi, e per far fronte alla evidente difficoltà finanziaria, gli emolumenti che dovessero essere superare l'importo di 1.600 euro, potranno essere pagati mediante acconti. **METRO**

**Notizie
in breve**

Primarie Fdi

CITTÀ Per le comunali Fratelli d'Italia lancia le sue primarie. Dall'11 al 16 aprile gli interessati

potranno recarsi nei gazebo allestiti in città per scegliere candidato sindaco e candidati al consiglio. I cittadini potranno anche avanzare proposte e progetti per migliorare Roma, e candidarsi a loro volta per Campidoglio e Municipi. **METRO**

COMPRO ORO
Valutazione soggetta ad oscillazioni di mercato
€27,70 al grammo 18 KT
ARGENTO €0,45 al grammo 800/925

Gioielleria Violetta srl
Le più alte quotazioni giornaliera
Orario NO STOP 09:30-18:00 (Lun-Ven.) Sabato chiuso
Via dei Colli Albani n. 8 - ROMA M. COLLI ALBANI
06.78345420 - 06.7847614

C'È UN MODO MIGLIORE PER FAR SENTIRE LA TUA VOCE!

Che senso ha fare un'affermazione, sostenere una tesi o anche solo parlare di qualcosa se nessuno ti ascolta? Entra nel METROPOLITAN PANEL e fai sentire la tua VOCE ai lettori del quotidiano più diffuso al mondo!

Metropolitan Panel è uno strumento d'indagine online volto a dialogare con te! Partecipando ai sondaggi, avrai la possibilità di far sentire la tua voce in altri 13 paesi. Diventa parte della nostra giuria iscrivendoti subito su www.metronews.it, seleziona il tuo paese d'origine e prendi parte alle conversazioni internazionali!

metronews.it

Metropolitan Panel metro

Campidoglio. "Meno cibi biologici a scuola"



► I genitori ieri in Aula Giulio Cesare.

La protesta dei genitori

Un gruppo di genitori aderenti all'Osservatorio mense scolastiche ha protestato ieri in aula Giulio Cesare, contro il bando delle mense pubblicato dal Campidoglio. I manifestanti, che hanno tentato di srotolare uno striscione, hanno motivato la protesta dicendo che «il bando pubblicato dal Campidoglio ha ridotto al massimo il biologico nelle scuole e ha aumentato il costo della pratica burocratica necessaria per presentare domanda». ● METRO

Peruviano massacrato L'ombra delle gang latine

CITTÀ Un'aggressione talmente brutale da lasciare la vittima, un peruviano di 40 anni, in fin di vita col cranio fracassato, e ritrovato solo il giorno dopo dietro un cespuglio a piazza Mancini. L'aggressione risale a sabato scorso, la vittima è ricoverata in coma da 5 giorni all'Umberto I. La polizia del commis-

sariato Villa Glori, ha individuato ieri il responsabile, un ragazzo salvadoregno di 25 anni, bloccato alla stazione Termini con gli abiti ancora sporchi di sangue. Forse cercava di raggiungere Genova, dove avrebbe trovato rifugio. Perché secondo gli investigatori il ragazzo appartiene alla gang El Dia-

blo, una delle organizzazioni di giovani sudamericani, che da anni si sono sviluppate nel capoluogo ligure e a Milano. Gli investigatori hanno riscontrato un clima di forte omertà tra i testimoni dell'aggressione. Non è escluso che al pestaggio del 40 enne abbiano partecipato più persone. ● METRO

Rapinatore seriale

In manette il terrore dei market

CITTÀ I carabinieri di Pomezia e gli agenti dei Commissariati di Albano e Velletri hanno notificato un'ordinanza di custodia cautelare in carcere a S.G., 22enne romano, accusato di essere il rapinatore seriale che era diventato il terrore dei supermercati del litorale sud e dell'area dei Castelli romani. Analizzando i video delle telecamere di sicurezza, gli investigatori sono riusciti a individuare il 22enne come l'autore di ben 13 colpi compiuti in soli due mesi. L'uomo agiva sempre armato di pistola. ● METRO

Notizie in breve

Derby e scontri

CITTÀ «Per ora la richiesta è di giocare di pomeriggio anziché di sera,

ma per il derby potrebbero esserci ipotesi ancora più drastiche, come le porte chiuse o un'altra sede». Così il Prefetto Giuseppe Pecoraro, ospite di "Novantaminuti" su RaiSport1. «I provvedimenti che prenderemo

potranno dare una mano a normalizzare la situazione - ha detto Pecoraro - e se non dovessero bastare pensiamo a misure più drastiche: porte chiuse o gare altrove, e sarebbe un danno grave per tutti i tifosi». ● METRO

CPA CENTRO PORTE s.r.l.

AFFRETTATI E ACQUISTA LA TUA FINESTRA in LEGNO LAMELLARE!

LEGNO € 299	LEGNO BICOLORE € 329	LEGNO/ALLUMINIO € 399
-----------------------	--------------------------------	---------------------------------

DETRAZIONI DEL 55% IN VIGORE ENTRO IL 30/06/2013 10 ANNI DI GARANZIA

RICEVERAI IN OMAGGIO UN PORTONE CORAZZATO ARTIGIANALE

CON UN ACQUISTO MINIMO DI:

15mq di INFISSI IN LEGNO LAMELLARE 5 PORTE MASSELLATE	AD 1 ANTA, 1 CILINDRO EUROPEO, LAMIERA 20/10
--	---

CONSORZIO LEGNOLEGNO

i prezzi sono tutti esclusa iva

ROMA TUSCOLANO
M Furio Camillo
via Gualdo Tadino 26,28
tel e fax 067806324

ROMA NONENTANO
M Staz. Tiburtina
via Della Lega Lombarda 49
tel 0697603532
fax 0644202582
www.centroporteavenale.com
info@centroporteavenale.com

Sabato mattina aperti

1 prezzi delle finestre sono al mq.

L'IMPIANTO GPL LEADER NEL MONDO: LA SCELTA DELLE CASE AUTO



~~€ 1700~~

sino al 31 maggio 2013

1300 euro

Con incentivi Landi Renzo

* Prezzo di un impianto gpl Landi Renzo EVO 4 cil. iniezione non turbo fino a 110kw, con serbatoio a ciambella, collaudo incluso.

WWW.LANDI.IT 800.213.883

**SMETTI
DI BUTTARE
I TUOI SOLDI
IN BENZINA**

**INSTALLA UN
IMPIANTO GPL
O METANO**



LANDIRENZO

Officine Autorizzate LANDIRENZO - Milano e provincia

• ARLUNO GARAGE F.Z. di ZOI	tel. 02 9017031
• BRESSO TOREGAS s.a.s.	tel. 02 39840173
• CINISELLO BALSAMO ELETTRAUTO AUTOFFICINA VA.RA. s.a.s. EUROFFICINA DI QUATTROCCHI ANGELO PARISI 2000 s.r.l.	tel. 02 6122483 tel. 02 6127401 tel. 02 66049089
• MEDIGLIA BERTULETTI & BIGONI s.n.c.	tel. 02 90660406
• MILANO AUTOFFICINA CASSALA s.n.c. AUTOFFICINA CHINOTTO di A. SALVATORE AUTOFFICINA MEGNA DOMENICO AUTORIPARAZIONI GA-EM s.n.c. AUTOZITRA s.r.l. F.LLI DE PICCOLI s.r.l. NUOVA SUMA s.n.c.	tel. 02 89124307 tel. 02 48700919 tel. 02 38000705 tel. 02 410304 tel. 02 48302816 tel. 02 33408238 tel. 02 40915275
• NOVATE MILANESE OFFICINA AUSTONI s.n.c.	tel. 02 3553050
• PADERNO DUGNANO CAR SERVICE GAMBACURTA LUIGI	tel. 02 99483289
• ROZZANO MAGICAR s.n.c.	tel. 02 57512279
• SAN GIULIANO MILANESE RIGHINI & SARLI CAR CENTER s.n.c.	tel. 02 98242169
• SESTO SAN GIOVANNI ABZ ALLESTIMENTI s.r.l.	tel. 02 24162012

2

life

Su Canale 5

Benvenuti a tavola 2



► I due protagonisti.

TV Da stasera in prima serata su Canale 5 tornano Fabrizio Bentivoglio e Giorgio Tirabassi nelle vesti di cuochi antagonisti in "Benvenuti a tavola 2". METRO

Nigro: "Vi racconto il genio Leonardo"

► Lunedì 15 su DeASapere HD e Sky 3D il doc

TV «Abbiamo pensato di festeggiare il compleanno di Leonardo da Vinci (15 aprile, ndr) con un documentario che, messa da parte la fiction, partisse dalle sue parole». Lo spiega Massimo Bruno, direttore canali tv De Agostini Editore. E gli fa eco Pierfrancesco Gherardi, managing director DeA Digital: «I segreti di Leonardo - Nella mente di un genio» parte dai manufatti custoditi al Museo Nazionale della Scienza e della Tecnologia di Milano». La "guida" è un'inedito Filippo Nigro.

Dai "Ris" in tv a "La finestra di fronte" di Ozpetek o "Acab" di Stefano Sollima al cinema. Adesso mi diventa narratore... Mi annoio facilmente e mi piace cambiare. Fare la voce narrante mi ha divertito tantissimo. Abbiamo girato di notte al Museo in



► Filippo Nigro è la voce narrante che spiegherà Leonardo dal Museo della Scienza di Milano.

un ambiente pazzesco e ho doppiato un personaggio simbolo del genio internazionale.

Il documentario è in 3D: ha trovato differenze rispetto al cinema "normale"?

È stata la mia prima volta in 3D e ho dovuto capire quali movimenti fare: quando si parla di voli ho dovuto muovere le braccia ampiamente. Ma andando in onda anche nella versione "normale" non volevo sembrare un pazzo. Ho giocato un po' di più con il mio corpo ed è andata bene.

► PATRIZIA PERTUSO

Big Bang!

Lunedì prossimo su DeA-Kids e Sky 3D puntata speciale di "Big Bang!" dedicata a Leonardo.

► Alle 21 Federico Taddia, il "disturbatore" Paolo Ruffini e Claudio Giorgione, esperto leonardesco del Museo della Scienza e della Tecnologia di Milano, spiegheranno il "genio" ai bambini.

► Leonardo svelerà i suoi aspetti più privati come la sua vanità e la passione per gli abiti colorati.

Martedì il nuovo cd

Torna Nek e il rock è amore



► L'artista di Sassuolo.

MUSICA «È il mio disco più bello, ma lo dico sottovoce. Per scaramanzia». Così Neko a proposito del suo nuovo cd, "Filippo Neviani", in uscita martedì a quattro anni dall'ultimo album d'inediti. In effetti sembra il miglior lavoro della lunga carriera dell'artista di Sassuolo. Più personale, più a fuoco, più rock. «Ci ho messo dentro la mia vita recente, alti e bassi. La nascita di mia figlia e la morte di mio padre. A lui è dedicato l'album: voleva tanto vedere il mio nome e cognome in copertina». Niente tristezza, però. Al contrario, grande energia. «La musica è un'ottima valvola di sfogo. Ho

inciso e suonato tutto da solo, perché nessuno meglio di me poteva comunicare ciò che avevo in mente. È un Neko diverso, spero di sorprendere in positivo i fan». Primo singolo è "Congiunzione astrale", ma colpiscono pezzi a sfondo sociale come "Hey Dio" e "Soltanto te": «Parlo dell'indifferenza e dell'egoismo che rovinano la nostra società. L'unica risposta è l'amore». Dal 16 Neko incontrerà il pubblico negli "store" delle principali città italiane, seguirà un tour estivo.

► DIEGO PERUGINI

Notizie in breve

Patti dal Papa

STAR Quando era stato eletto papa Francesco aveva ammesso di aver

pianto. E ieri Patti Smith era in piazza San Pietro per poter stringere la mano al Pontefice. In serata, durante il live al Parco della Musica, la cantautrice ha dedicato al Santo Padre una sua canzone. ► METRO



michael
bubl 

AMORE, FELICITÀ
E DIVERTIMENTO.

IN ANTEPRIMA
ESCLUSIVA
NELL'AUDITORIUM RDS.

SOLO INSIEME A NOI.

ASCOLTA RDS E VINCI.

Ascoltaci, dall'1 al 7 aprile potrai vincere l'esclusivo showcase di Michael Bublé. Quando i conduttori in onda ti inviteranno a giocare invia subito un sms al 392.999.2000 con la parola "BUBLÉ". Se sarai fortunato potrai assistere al concerto esclusivo che presenterà dal vivo per la prima volta, il suo ultimo album "To Be Loved", il 14 aprile a Roma nel nostro auditorium multimediale. Gioca e vinci anche sul nuovo sito rds.it o dalle nostre applicazioni per mobile. Con RDS sei sempre nel cuore della musica. **INSIEME A TE. TRASMETTIAMO VOGLIA DI PARTECIPARE.**

RDS SHOWCASE



DAL 16 APRILE IN TUTTI I NEGOZI DI DISCHI

RDS®
100% GRANDI SUCCESSI



fap

www.fapcostruzioni.com

costruzioni

La soluzione alle tue esigenze immobiliari



**VENDITA APPARTAMENTI LIBERI
TRILOCALI a Marino da Euro 220.000,00**

**AFFITTO E VENDITA APPARTAMENTI
TRILOCALI A Rocca di Papa e Marino**

FORMULA AFFITTO A RISCATTO: Al momento dell'acquisto dell'immobile, i canoni dell'affitto pagati vengono sottratti dal prezzo di vendita.

www.fapcostruzioni.com - www.fapcostruzioni.com - www.fapcostruzioni.com

*Ben collegati alla capitale, costi contenuti
e qualità di vita migliore rendono
i Castelli Romani la
TUA SOLUZIONE IDEALE ANTICRISI*

**Per visite ed informazioni contatta subito
il costruttore al numero: 340 1047203**

Nannini, l'Inno parte da Roma

► Gianna in tour, da domani sera al Palalottomatica

CONCERTI Partirà domani dal Palalottomatica l'Inno Tour 2013 di Gianna Nannini. L'artista senese torna in scena a due anni di distanza dalla tournée "Io e Te", che ha fatto registrare più di 170mila presenze, a conferma del seguito e della passione su cui la Nannini può contare. Per questo nuovo allestimento internazionale sono stati scelti dalla cantante grandi collaboratori, a partire da Wil Malone, storico produttore di Black Sabbath, Iron Maiden, Verve e Depeche Mode, con il quale ha messo insieme un team musicale di altissimo livello per i concerti del tour. Al centro del live la musica e le canzoni, ma anche la parte visuale avrà il suo spazio ed è stata affidata a un professionista come Patrick Woodroffe, non nuovo alla collaborazione con la Nannini e light designer degli ultimi show di Rolling



► La rocker senese.

Stones, Genesis, Lady Gaga, Bob Dylan ed Elton John.

Con la sua band la cantante toscana presenterà i suoi successi e i brani del nuovo album "Inno" (dalla gettonatissima La Fine Del Mondo a Indimenticabile), uscito a gennaio.

Replica sabato.
Infotel. 0654220870.

► STEFANO MILIONI

Appuntamenti

Musica

► John Grant domani al Parco della Musica (h21) per My Festival di Patti Smith. L'artista Usa arriva sull'onda del suo nuovo album Pale green ghosts, scintillante mix di ballate, atmosfere dark.

► Caffè Latino oggi h22 il cantautore Marco Ferradini presenta La mia generazione, tributo al genio di Herbert Pagani.

► Pain of Salvation oggi h22 all'Orion Club (Ciampino), con un set acustico sul loro nuovo album.

Incontri

► Lorenzo Amurri presenta il suo libro "Apnea (Fandango), con Alex Infascelli e Melissa P., alla Libreria Giufà, oggi dalle 18,30.



► All'Auditorium di via della Conciliazione.

Con "Soy de Cuba" 50 anni di musica e danza

MUSICAL Fino a sabato all'Auditorium Conciliazione, è di scena Soy de Cuba. Presentato al Fringe Festival di Edimburgo 2011, il musical rievoca (tra balli, canzoni, immagini, costumi) 50 anni di musica e danza della splendida isola. Protagonista, insieme alla sua orchestra di 5

elementi, Rembert Egues, che esegue dal vivo la colonna sonora originale dello spettacolo, da lui composta facendo appello ai ritmi più conosciuti e amati dalla gioventù cubana, con un cast di 15 danzatori e tre cantanti (Info. su www.conciliazionelive.com). ► ORI. CIC.

ACQUISTIAMO AUTO, MOTO E SCOOTER
dal 2004 in poi passaggio e pagamento immediato anche con difetti di carrozzeria e/o motore
ROTTAMAZIONE AUTO, MOTO E SCOOTER GRATUITA
VALUTIAMO ANCHE A DOMICILIO
SLAUTO SRL - Via di Pietralata, 230/238
Tel. 06.4512471 - cell. 345.4521467

COMPRO ORO
€ 27,50 al gr.
€ 0,60 al gr. argento fino
rilascio ricevuta peso effettivo
Cartier PATEK CALPINE ROLEX
acquisto BRILLANTI OROLOGI
Piazza Campo De Fiori, 52 06 68 80 95 25

L'appuntamento



► Kekko, Silvestre voce e anima della band.

MODÀ, TU CHIAMALE SE VUOI... EMOZIONI

La pura semplicità delle emozioni cantate, su un letto di note (che toccano sfumature diverse, dal rock-pop al melodico), da un ragazzo della porta accanto, dall'aria rassicurante e il corpo esile, ma che sprizza energia da tutti i pori, e non te l'aspetti. Sarà questo il segreto del successo di Francesco "Kekko" Silvestre e dei suoi Modà che hanno fatto impazzire un Palalottomatica sold-out. Partendo da Gioia, la canzone che si chiama come sua figlia e dà il titolo al nuovo album (già disco di platino) e al tour, è stato via via un crescendo. Accanto gli

ottimi musicisti della sua band (Enrico Zapparoli, Diego Arrigoni, Stefano Forcella, Claudio Dirani), Kekko non si è davvero risparmiato e, in più di 2 ore di concerto, ha ripercorso la sua carriera: da Sono già Solo ("qui son partite tutte le grandi cose" spiega il frontman) alla travolgente Dimmelo, passando per la sua preghiera Salvami. E ancor più su con Come un Pittore che fa cantare tutto il Palalottomatica, pure capitan Totti sugli spalti con il figlio... E il 19 e il 20 si replica!

ORietta CICCHINELLI
METRONews.IT

WWW.RESIDENZACARTESIO.IT - FONTE LAURENTINA
Appartamenti di nuova costruzione
CLASSE ENERGETICA: A-B-C

**L'AFFITTO CHE CERCAVI
L'ACQUISTO CHE FARAI**

Da 600€ AL MESE CON BOX AUTO!!!
PRIMO MESE GRATIS!!!
OPZIONE D'ACQUISTO PER GLI INQUILINI

UFFICIO VENDITE: VIA GAETANO SCORZA
TEL. 06.50.61.43.37
CELL. 338.6057063 · 338.5703804

metro

Metro è un quotidiano indipendente del mattino pubblicato dal lunedì al venerdì e distribuito gratuitamente da N.M.E. - New Media Enterprise Srl. Registrazione RS Tribunale di Roma 254/2000. Sede legale: Via Carlo Pesenti, 130, 00156 ROMA. Amministratore unico: MARIO FARINA

Direttore Responsabile: Giampaolo Roidi
Caporedattore: Paola Rizzi (Milano)
Capo servizio: Sergio Rizza (Milano)
Capo servizio grafico: Paolo Fabiani (Roma)
Redazione: Roma: via Carlo Pesenti, 130 tel. 06 49241237-200
Milano: via Ugo Bassi, 25 tel. 02 50721268-200

PUBBLICITÀ - contatti: A. Manzoni & C. S.p.A. via Nervosa 21, 20139 Milano - tel. 02.574941, www.manzoniadvertising.it
Concessionaria clienti locali: Milano e provincia: via Nervosa 21, 20139, Milano, Tel.: 02.57494571
Torino e provincia: via Bruno Buozzi 10, 10123 Torino, Tel. 011-6565111
Bologna e provincia: viale Silvani 2, 40122 Bologna, Tel.: 051-5283811
Firenze e provincia: via Lamarmora 45, 50121 Firenze, Tel.: 055-5539200
Roma e provincia: via Cristoforo Colombo 98, 00147 Roma, Tel.: 06-514625802
Concessionaria clienti locali per Genova e provincia: Publirama S.p.A. Piazza Piccapietra 21, 16121 Genova, Tel. 010 5388200, email: info@publirama.it

Responsabile del trattamento dei dati (D.Lgs. 196/2003):
Giampaolo Roidi; **Stampa:** LITOSUD SRL, via Carlo Pesenti 130, Roma - Via Aldo Moro 2, 20160 Pessano Con Bornago (MI)
DIFFUSIONE: per segnalare anomalie: diffusione@metroitally.it



Commenti gratuiti

MAURIZIO GUANDALINI

ECONOMISTA

FONDAZIONEISTUE



PARLAMENTO STELLATO

Contro la liturgia e per il ricambio generazionale. Non solo in politica: ma nei giornali, nella tv, nelle aziende, nei posti che contano. È pesante assistere alle consorterie, sempre quelle, alle cordate amichevoli, ai solchi parentali, le soli chiavi per occupare la ciccia del Paese. La denuncia di Grillo nell'intervista a Metro è la nostra, di tanti, della maggioranza, di tutti i programmi elettorali. Si schianta, non si fa, perché nemmeno il leader dei cinque stelle ha soluzioni trasparenti, efficaci ma, soprattutto, etiche, inattaccabili. Pulite. A meno che si avveri quella che è solo un'accattivante profezia Casal-Grillina: cioè un Parlamento total-stellato, Beppe controllore unico, una sorta di notaio o di difensore civico e la rete come cabina elettorale.

Una vision un po' pasticciata da Stato assoluto e da Comune rivoluzionaria alla francese

Naturalmente è l'isola che non c'è. Una vision un po' pasticciata da Stato assoluto e da Comune rivoluzionaria francese. Una utopia che non regge, oggi, nemmeno all'interno del Movimento. Le riunioni "ripatriatrici" col capo per l'unanimità puro e duro, la virata sugli stipendi agli onorevoli e ai senatori perché con la decrescita felice non si vive a Roma e quindi invece dei 2500 euro mensili meglio lo stipendio pieno. E poi la storia del curriculum on line per la scelta dei migliori, tutti laureati: caro Grillo se lei avesse dovuto seguire questa trafila non sarebbe mai diventato leader maximo, e non solo perché non ha mai ricevuto il tocco accademico!



lettere@metroitally.it

lettere

I signorini del pallone

CALCIO In tutta Europa, quando un calciatore insulta l'arbitro o un suo collaboratore, la squalifica può durare anche mesi. Da noi, invece, non il paese dei tarallucci più buoni e del vino più ricercato, un signorino già altamente recidivo in materia "disciplina" può dire a un assistente che guadagna centomila volte meno di lui la famosa frase "Che c.....guardi" cavandosela con sole tre giornate e la sua Società fa pure ricorso per il reato di lesa maestà. Inutile sperare che il calcio cambi, a queste condizioni.

FRANCESCO

Il Paese del demerito

FISCO A volte mi sembra di vivere in un Paese dove non solo il merito è un "non valore" ma, addirittura peggio, il demerito è un modo per fare carriera. Ogni riferimento a fatti e/o persone è puramente casuale. Forse. VITO ROMANIELLO

Commento censurato

POLITICA Ieri ho postato un commento sul profilo Facebook della Lega. Chiedeva perché, dopo tante promesse di tagliare i costi della politica, il

Posta prioritaria



PARCHI E NATURA DIMENTICATI

Nella campagna elettorale permanente in cui viviamo, c'è un tema assolutamente assente: la tutela dell'ambiente. Nessuno se ne ricorda più, dopo gli anni ruggenti in cui sembrava un vessillo per tutti. Uno dei risultati di questa "dimenticanza" è la totale deregulation di ciò che avviene sul territorio, a partire dal cemento. Tra le vittime principali ci sono i parchi: quelli nazionali oggetto di smembramenti; quelli regionali allo stremo per mancanza di risorse. Così muore un modello di sviluppo su cui molti avevano puntato e ritornano i fantasmi del passato, come quello della caccia. Non sarebbero questi i ve-

ri temi che riguardano le "generazioni future"?

FRANCESCO MARIA MANTERO

Assolutamente sì e Metro lo sa bene. In verità di ambiente si parla dall'Ilva al clima - e c'è una forza politica importante come il M5S che tanto ha pescato nel bacino ecologista. Ma lei richiama giustamente il modello di "sviluppo" legato ai parchi, una via d'uscita dalla crisi che per l'Italia sarebbe "naturale". Invece lo stallone del non governo attuale rischia di dare il colpo di grazia alle aree protette.



LORENZO GRASSI

LETTERE@METROITALY.IT

primo atto di Maroni governatore sia stato quello di moltiplicare le poltrone (aggravio del 10%). Nel giro di poche ore il mio commento è sparito e mi è stata preclusa la possibilità di inserirne altri. Sia detto che invece lasciano (o inseriscono?) quelli che li coprono di insulti o li minacciano di morte. Ma evidentemente una critica ragionata fa molto più paura. GINO ROSSI

I traghetti vanno a oro

SOCIETÀ Siamo arrivati al fatidico momento in cui si deve consegnare il piano ferie in ufficio: tra competenze e paletti

messi dall'azienda scopri che ti sono capitate le 2 settimane di agosto, vabbè, meglio che niente. Dove si va? In Sardegna! Ma non a Porto Cervo sullo yacht, bensì nella tua sgangherata roulotte in campeggio, evviva! Preventivo per il traghetto A/R: 900,00 euro x 2 persone + neonato! Evidentemente le navi vanno a oro fuso e non più a carburante. Dopo due anni di tracollo di turisti causa caro biglietto, è possibile che nessuno intervenga per arrestare questa emorragia e magari per fermare i responsabili di questo cartello illegale? Grazie e buone ferie, a chi se le potrà permettere! ANDREA

Equitalia precisa

FISCO In merito al commento pubblicato martedì in prima pagina di Metro nella rubrica "Barometro" a firma Lorenzo Grassi, riteniamo opportuno precisare che Equitalia, di fronte all'evento drammatico di Civitanova Marche, aveva inizialmente deciso di restare in un rispettoso silenzio. Alla luce di quanto riportato erroneamente da alcuni organi di stampa, abbiamo però sentito il dovere di chiarire che Equitalia non ha alcuna responsabilità perché nessuna azione aveva intrapreso nei confronti del signor Romeo Dionisi, né fermi all'automobile, né ipoteche. Gli era stato concesso invece un piano di dilazione con rate di importo minimo. È bene ricordare che la Legge non consente a Equitalia di fare altro, non può cancellare o diminuire i debiti. Ricordiamo che, negli sportelli dei capoluoghi di provincia, Equitalia ha predisposto un punto di ascolto a disposizione dei contribuenti in difficoltà per cercare insieme a loro la migliore soluzione anche ai problemi più complessi.

EQUALITALIA

EMAIL LETTERE@METROITALY.IT
SCRIVETE A METRO ROMA, VIA CARLO PESENTI 130, ROMA. TEL. 06 492 412 00
FAX 06 492 412 67 E A METRO MILANO, VIA UGO BASSI 23/A, MILANO. FAX 02 507 212 52.
INDICATE NOME E INDIRIZZO ANCHE SE VOLETE RESTARE ANONIMI. NON SARANNO PUBBLICATE LETTERE PIÙ LUNGHE DI 10 RIGHE. LA REDAZIONE POTRÀ RIDURRE I TESTI.

L'uomo del tempo

Tornano le nubi al nord

Nuova perturbazione in avvicinamento al settentrione, preceduta da un richiamo di aria mite ma umida, che determinerà annuvolamenti su Liguria ed arco alpino, in estensione anche al resto del nord e alla Toscana, tempo buono e mite sul resto del Paese. Venerdì piovoso al nord, specie a ridosso dei rilievi, qualche pioggia anche su nord Toscana, altrove parzialmente nuvoloso ma asciutto, molto mite al centro-sud. Sabato bel tempo che si afferma ovunque; tra domenica e lunedì invece rientro di aria fredda da est, specie in Adriatico e al sud, dove non mancheranno rovesci, altrove asciutto ma temperature in calo.

Alessio Grosso www.meteolive.it



Roma

	Max.	Min.	
OGGI	20°	8°	
DOMANI	20°	10°	
DOPODOMANI	23°	11°	



Per la pubblicità su **metro**

am

A. MANZONI & C. S.p.A.

Via Cristoforo Colombo 98,
00147 Roma,

Telefono: 06.514625802

3 sport

Freccia del Brabante

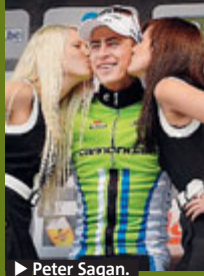

Peter Sagan.

Sagan ok in volata su Gilbert

CICLISMO Al via aveva presentato le sue personali scuse, mazzo di fiori incluso, alla miss "pizzicata" sul sedere sul podio delle Flandre, poi è salito in bici e si è concesso il lusso di battere in una volata a due il campione del mondo Gilbert. Peter Sagan centra l'ennesima perla imponendosi nella Freccia del Brabante. **METRO**

"Marquez? Non so"

Lorenzo: "È Rossi il rivale"

MOTOGP «Spero che il duello tra me e Rossi sia decisivo per la vittoria del mondiale. Tutti e due lottiamo il successo finale». È quanto affermato da Jorge Lorenzo, campione del mondo, intervenuto in Tutti convocati su Radio 24. «Credo che Marquez e Pedrosa renderanno le cose complicate, entrambi hanno un talento immenso. Però non so se Marquez può essere il nuovo fenomeno, nessuno lo sa ancora». **METRO**

Bayern perfetto la Juve s'inchina

Bianconeri ko 2-0 per i tedeschi addio Champions

CALCIO In semifinale di Champions ci va il Bayern Monaco. Giustamente. I tedeschi vincono anche a Torino (2-0, gol di Mandzukic e nel finale di Pizarro), al termine di una partita giocata alla grande in cui la Juve ha fatto quel che ha potuto: bianconeri meglio che all'andata, ma ancora indietro rispetto alla corazzata bavarese. Troppo forte, in due parole, la squadra di Heynckes: quadrata tatticamente e con piedi educatissimi in ogni zona del campo. Di contro, la Juve ha avuto in Pogba il migliore: Pirlo e Vucinic però hanno fallito e, senza la loro qualità, il motore della Signora ha viaggiato a tre cilindri. La squadra di



Delusione bianconera allo Juventus Stadium.

Conte ci ha provato, con una punizione di Pirlo a metà primo tempo e una conclusione dal limite di Quagliarella a inizio ripresa: in mezzo, un tiro

cross di Pogba che avrebbe potuto avere miglior sorte. Il Bayern però non ha mai perso la calma, ha colpito un palo con Robben prima di passare in

vantaggio e dipinto calcio con Schweinsteiger, Ribery e Robben: splendida squadra davvero. In grado di arrivare fino in fondo. **DOMENICO LATAGLIATA**

Pari 1-1 al Camp Nou

Il Barça soffre ma passa il turno

CALCIO Il Barcellona si qualifica non senza brividi alla semifinale di Champions League, dopo aver pareggiato al Camp Nou 1-1 il ritorno dei quarti col Paris Saint Germain (all'andata il risultato fu di 2-2). Le reti sono arrivate nel secondo tempo: al 5' Pastore per i francesi e al 26' Pedro per i blaugrana. La squadra di Vilanova soffre ma riesce domare i francesi, messi bene in campo da Ancelotti. Il pari dei catalani che vale la semifinale nasce da Messi, che ha iniziato la partita in panchina: il Pallone d'oro accelera, vede il taglio di Villa che poi appoggia per Pedro: gran botta ed è gol. Finita. **METRO**



CICLISMO Al via aveva presentato le sue personali scuse, mazzo di fiori incluso, alla miss "pizzicata" sul sedere sul podio delle Flandre, poi è salito in bici e si è concesso il lusso di battere in una volata a due il campione del mondo Gilbert. Peter Sagan centra l'ennesima perla imponendosi nella Freccia del Brabante. **METRO**

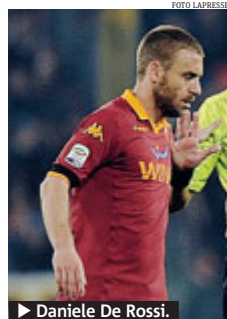

Daniele De Rossi.

De Rossi non ci sarà con il Toro

CALCIO Daniele De Rossi salta il match col Toro di domenica. Ma tornerà in coppa con l'Inter, in Coppa Italia, il 17 aprile. Il centrocampista, uscito malconco dal derby di lunedì, ieri si è sottoposto a esami strumentali che hanno escluso lesioni alla caviglia destra. Ma la diagnosi per il giocatore (sempre nel mirino del Real Madrid) parla di uno stop di quattro giorni. A Trigoria squadra divisa tra campo e palestra, in gruppo Balzaretti, che con ogni probabilità tornerà al suo posto all'Olimpico di Torino. Panchina futura: Andreazzoli out, in prima fila Allegri, Pioli e Mazzarri. **F.D.N.**

Petkovic: "Coi turchi coraggio e pazienza"

CALCIO È il giorno della semifinale o dell'uscita dall'Europa League. La Lazio, in un Olimpico a porte chiuse (ma ci sarà un maxischermo sotto la Nord con i tifosi biancocelesti fuori dallo stadio, ndr), affronta il Fenerbahce dopo lo 0-2 dell'andata. Il match, arbitra il ceco Kralovec, sarà trasmesso in diretta 21.05 su Rete 4, Sky e Mediaset Premium. Petkovic carica: «Ci vorranno coraggio e pazienza. Dovremo imporre il nostro gioco e cercare il gol prima possibile. Ci crediamo. L'assenza del pubblico?



L'allenatore dei biancocelesti Vladimir Petkovic.

Non è bello, ci toglie qualcosa, ma contro lo Stoccarda abbiamo fatto bene,

serve un input interno». Poi, Candreva: «Vogliamo arrivare in finale». **M.P.**

Notizie in breve

Ogier ci crede

RALLY Sebastien Ogier a caccia del terzo successo nel Rally del Portogallo, quarta prova del Mondiale Wrc. Il francese, leader della classifica iridata su Volkswagen Polo, ha già vinto in Algarve nel 2010 e 2011. **METRO**

Liu Xiang ko

ATLETICA Il cinese Liu Xiang, campione olimpico nei 110 metri ostacoli ad Atene 2004, salterà tutta la stagione agonistica a causa dell'infortunio al tendine d'Achille. **ADNKRONOS**

Riccione: super Rivolta record nei 100 farfalla

NUOTO Il milanese Matteo Rivolta ha migliorato ieri in finale il record italiano dei 100 farfalla stabilito nella batteria del mattino con 52"06, portandolo a 51"70. «Stamane (ieri ndr) ero un po' contratto, come spesso mi capita in batteria. Nel pomeriggio il tempo l'ho fatto più con la cattiveria che con la tecnica,

perché penso di aver fatto qualche errore che sicuramente il mio allenatore mi farà notare, ma il tempo mi serviva come conferma». Così Rivolta a caldo commenta il nuovo primato, un tempo da finale mondiale. Benissimo anche Federico Turrini ha vinto la finale dei 400 metri misti maschili. Il toscano



Matteo Rivolta, classe 1991.

ha concluso con il super tempo di 4'11"55 davanti a Marin qualificandosi per i Mondiali di Bar-

cellona. Infine Fabio Scozzoli ha vinto la finale dei 100 metri rana maschili, secondo Pesce. **METRO**

La 218 cambia strada

Sabato e domenica, per lavori in via Populonia, la linea 218 sarà deviata in direzione di San Giovanni. Giunti a via Talamone, i bus proseguiranno per piazza Galeria, via Acaia, piazza Zama e piazza Epiro.

Sabato corteo in Centro, possibili deviazioni

Sabato, dalle 15 alle 19,30, corteo tra piazza dell'Esquilino e piazza Santi Apostoli. È prevista la partecipazione di circa 1500 persone che potrebbero rendere necessaria la deviazione o la limitazione di corse

per 40 linee di bus (C3, H, 16, 30, 40, 44, 46, 53, 60, 62, 63, 64, 70, 71, 75, 80, 80b, 81, 83, 85, 87, 117, 119, 160, 170, 175, 271, 360, 492, 571, 590, 628, 649, 714, 715, 716, 780, 781, 810 e 916).

NUOVO SALARIO LAVORI IN STAZIONE CAPOLINEA SPOSTATO

Lavori nel piazzale della stazione Nuovo Salario: le linee 88, 92 e 690 non transitano di fronte alla stazione; la 335, ha spostato temporaneamente la fermata di capolinea dal piazzale della stazione a largo Marliana.

SEMPLIFICAZIONE

Pagare la Metrebus al bancomat La ricarica diventa più facile

Il servizio è disponibile in tutti gli sportelli UniCredit di Roma e provincia

Caricare la metrebus card diventa più facile. I possessori possono pagare l'abbonamento Roma - ordinario, annuale e mensile, personale e impersonale - direttamente presso uno degli oltre 1.100 sportelli UniCredit (ATM e Totem) di Roma e provincia, senza costi aggiuntivi anche con carta bancomat di altro istituto bancario.

Inoltre, per i clienti UniCredit, la tessera sarà presto ricaricabile anche attraverso il servizio di online banking. Dal giorno successivo al pagamento presso gli sportelli UniCredit, la Metrebus Card Red viene ricaricata automaticamente al primo passaggio su un qualsiasi validatore delle linee A, B e B1 della metropolitana di Roma e della ferrovia Roma-Lido.

Attenzione però. L'effettiva ricarica dell'abbonamento sulla Metrebus Card è perfezionata soltanto dopo il passaggio sul validatore. L'iniziativa è rivolta solo ai possessori di Metrebus Card Red e per gli abbonamenti Metrebus Roma annuale ordinario (da 250 euro), Metrebus Roma mensile ordi-

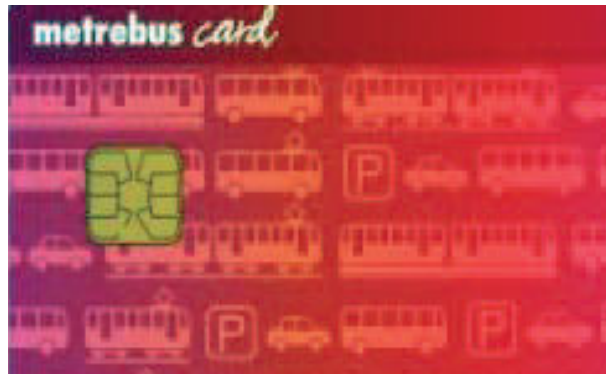

nario (da 35 euro), Metrebus Roma mensile impersonale (da 53 euro). Quindi, non è possibile pagare gli abbonamenti agevolati (categorie speciali, disoccupati, over 65, giovani e studenti, ecc.) per i quali è necessario consegnare la documentazione che attesta il possesso di idonei requisiti. Per ricaricare occorre recarsi con il bancomat di qualsiasi istituto di credito - il servizio è comunque gratuito - presso uno degli oltre 1.100 sportelli UniCredit di Roma e provincia, seguire le istruzioni e

digitare sulla schermata il numero della propria Metrebus Card Red per procedere con il pagamento dell'abbonamento.

È consigliabile ritirare e conservare con cura lo scontrino di avvenuto pagamento per eventuali verifiche che scatteranno dal giorno successivo. Poi è necessario recarsi presso un qualsiasi validatore presente in metropolitana (sulle linee A, B, B1) e ferrovia Roma-Lido e passare la propria Metrebus Card Red, che verrà ricaricata automaticamente ■

PROTESTA

Domani treni a rischio stop Sciopero di 8 ore dalle 9 alle 17

Domani treni a rischio per lo sciopero del personale di Trenitalia. La protesta di 8 ore, dalle 9 alle 17, interesserà gli addetti alla circolazione e agli impianti fissi.

Secondo una nota di Trenitalia, i treni nazionali circoleranno regolarmente, così come il collegamento Leonardo Express tra Roma e l'aeroporto di Fiumicino. Possibili modifiche, invece, sul programma dei treni regionali, dove saranno comunque garantite le fasce orarie a più alta frequentazione dei pendolari tra le 6 e le 9 e dalle 18 alle 21.

Venerdì 19 aprile, poi, sarà la volta del trasporto pubblico. E l'agitazione (indetta in entrambe i casi dalla Faisa-Cisal) sarà doppia. A rischio infatti non ci saranno solo per 24 ore (dalle 8,30 alle 17 e dalle 20 a fine servizio, nel rispetto delle fasce di garanzia) le 95 linee periferiche gestite dalla Roma Tpl ma anche le corse extraurbane della Cotral. Su quest'ultime, però, i possibili disagi saranno "limitati": la protesta sarà di 4 ore, dalle 8,30 alle 12,30 ■

DISAGI

Bus periferici, un mercoledì difficile per i pendolari

Agitazione improvvisa della Roma Tpl: cancellate alcune corse

Per molti pendolari romani, soprattutto per quelli in arrivo o diretti verso la periferia, quella di ieri è stata una giornata difficile. Un'improvvisa, e imprevedibile, agitazione del personale sui collegamenti bus periferici e ultraperiferici gestiti dalla società Roma Tpl ha creato disagi, con cancellazioni di corse e sospensioni di linee. Le difficoltà maggiori sono state registrate nel corso della mattinata.

Alle 12, tanto per rendere l'idea, sospensioni o riduzioni di corse hanno coinvolto 38 delle 83 linee di solito in servizio. La situazione dei collegamenti è migliorata nel corso del pomeriggio e della serata. Regolare, invece, è stato il servizio su metropolitana, ferrovia Roma-Lido, Roma-Giardinetti e Roma-Viterbo, tram, filobus e sulla maggior parte delle linee di bus dell'Atac ■

LA TERZA SOTTERRANEA

Metro C, lunedì scatta il cantiere per la nuova tratta T3

Parte lo scavo nei tre chilometri tra San Giovanni e i Fori Imperiali

Lunedì iniziano i lavori della Tratta T3 della Linea C della metropolitana, ovvero i 3 chilometri circa di linea tra la stazione San Giovanni (stazione già in costruzione, di corrispondenza con la Linea A) e via dei Fori Imperiali, con le nuove stazioni Amba Aradam Ipponio e Fori Imperiali/Colosseo (in fondo alla notizia la gallery con le foto dei nuovi cantieri). Fino al 31 maggio i lavori interesseranno l'area di via

dei Fori imperiali e prevedono l'occupazione dell'area del clivo di Acilio e del belvedere Cederna senza modifiche all'attuale viabilità e ai flussi pedonali; la demolizione dell'isola spartitraffico in corrispondenza dell'attuale attraversamento pedonale semaforizzato; l'esecuzione delle predisposizioni per i due nuovi impianti semaforici in corrispondenza degli attraversamenti pedonali ■

L'INTERVISTA

La crisi? "Colpa anche della mancata autoriforma del settore" "Il trasporto è un bene comune difendiamolo per rilanciarlo"



ENRICO SCIARRA

Amministratore delegato Roma servizi per la mobilità



Presente e futuro del trasporto pubblico locale, stretto tra i tagli ai finanziamenti e il dibattito sull'opportunità di abbandonare la gestione pubblica del servizio in favore di quella privata. Ne parliamo con Enrico Sciarra, Amministratore delegato di Roma servizi per la mobilità che affronta anche l'ipotesi di un'Agenzia unica regionale del trasporto pubblico.

Lei, in un'intervista all'agenzia Ferpress ha focalizzato l'attenzione su un concetto d'attualità: il trasporto come bene comune. Può approfondire questo tema?

Nell'articolo pubblicato il 25 febbraio da Ferpress cercavo di sollecitare riflessioni sui motivi profondi della crisi del Trasporto pubblico locale, sul significato della sentenza della Corte Costituzionale n. 199 del 20 luglio 2012, sulla necessità di affrontare le criticità

della mobilità e delle organizzazioni aziendali partendo dal punto di vista degli utenti e dei bisogni di mobilità.

Nel ragionare sulle motivazioni della crisi che dipende anche da una mancata riforma del Tpl, sollecitavo riflessioni sul senso e ruolo della mobilità, cioè sulla mobilità come componente dei fattori di

Per affrontare le criticità del settore bisogna partire dal punto di vista degli utenti

inclusione e coesione sociale e sulla mobilità intesa in una accezione più complessiva del dettato dell'art.16 della Costituzione e dopo un ragionamento arrivavo a sostenere che c'è una utilità di beni comuni come acqua, aria, ghiacciai, lido del mare, ma c'è anche una utilità di bene comune immateriale come la mobilità. Il dualismo stato-mercato, nel settore del trasporto viene declinato in pubblico-privato ed è riduttivo pensare che pubblico è sempre e comunque male e privato è sempre e comunque bene".

Che reazioni ha provocato questo suo primo intervento?

Ci sono state molte e autorevoli risposte. Il dibattito si è acceso con diversi articoli che non hanno affrontato le 13 proposte che nell'articolo formulavo per una agenda di riforma del Tpl. Anzi quelle sono state condivise e implementate, ma su alcune impostazioni ed analisi che nell'articolo svolgevo, in particolare sul senso della mobilità e sulla trasformazione del contesto che la sentenza della Corte Costituzionale ha introdotto,

Due errori da evitare: ideologismo e astrattezza. Conta la reale condizione delle persone

c'è stato un confronto.

Ben venga il confronto: si tratta di questioni apertissime nel mondo della mobilità. L'unica cosa che voglio ripetere è che si devono sempre evitare due errori: l'eccesso ideologico accompagnato da un eccesso di astrattezza teorica. Solo aggiornando il senso della mobilità si possono avviare innovazione e modernizzazione, i riferimenti devono essere le quotidiane condizioni di lavoro di chi opera nel Tpl e quelle di viaggio degli utenti.

Un suo nuovo intervento ha toccato un altro punto nodale: l'esigenza di un'Agenzia unica regionale per la pianificazione e regolamentazione dei trasporti. Quali sono i contenuti innovativi di questa proposta?

L'articolo pubblicato lo scorso 8 aprile ha ricevuto e sta ricevendo segnali di condivisione e consenso. Ho ripercorso la storia degli assetti organizzativi e delle scelte

strategiche degli ultimi 30 anni, ho cercato di valutare gli effetti sui livelli quantitativi dell'offerta e dei finanziamenti del trasporto determinati dai provvedimenti che il governo ha assunto nel corso del 2012 per arrivare alla proposta che il 15 febbraio il sindaco Alemanno inoltrò a tutti i candidati alla presidenza della Regione Lazio: avviare una profonda ristrutturazione del trasporto pubblico nella Regione Lazio attraverso l'integrazione dei sistemi trasportistici e la costituzione di una Agenzia Unica regionale per la pianificazione del Tpl con l'integrazione tra Aremol e Roma servizi per la Mobilità. L'Agenzia unica è utile e rappresenta una risposta seria alla crisi del settore. Permetterà di strutturare una risposta perché per uscire dalla crisi prima di tutto bisogna avere ben chiara la direzione, le interazioni delle scelte e su quali innovazioni dell'organizzazione e del contesto si intende puntare. Che due articoli pubblicati su un'Agenzia qualificata per un pubblico specializzato siano stati in grado di suscitare confronti è positivo e dovrebbe essere motivo di riflessione

L'Agenzia unica regionale è necessaria per rivedere tutto il sistema della mobilità nel Lazio

per quei cittadini/utenti che leggeranno queste righe in metro, sul treno, alla fermata. Nel senso che questi temi non sono lontani e inutili dalla loro quotidiana condizione di pendolari e utenti: rappresentano la premessa per cambiare profondamente lo stato della mobilità cioè per cambiare le loro quotidiane condizioni di viaggio ■





RAIUNO

6.45 Unomattina Attualità
12.00 La prova del cuoco
13.30 Telegiornale Notiziario
14.10 Verdetto finale Attualità
15.15 La vita in diretta
18.50 L'eredità Game show
20.00 Telegiornale Notiziario
20.30 Affari tuoi Game show
23.25 Porta a Porta Attualità

21.10
Fiction: CHE DIO CI AIUTI.
Mentre Ferrari indaga sul ritrovamento di un cadavere al Convento degli Angeli Custodi, suor Angela si reca al capezzale di una donna



RAIDUE

14.00 Detto Fatto Attualità
16.10 Senza traccia Telefilm
17.50 Tg sport Rubrica
18.15 Tg 2 Notiziario
18.45 Cold Case Telefilm
19.35 Squadra Speciale Cobra 11 Telefilm
20.30 Tg 2 20.30 Notiziario
0.15 Made in Sud Varietà

21.05
Talent show: THE VOICE OF ITALY. Prosegue il programma condotto da Fabio Troiano alla ricerca della migliore uigola italiana. Tra i coach, Raffaella Carrà e Noemi



RAITRE

15.10 La casa nella prateria Tf
16.00 Cose dell'altro Geo
17.40 Geo & Geo Documentari
20.00 Blob Videoframmenti
20.10 Per ridere insieme con Stanlio e Ollio
20.35 Un posto al sole SO
23.15 La Storia siamo noi
0.00 Tg3 Linea notte

21.05
Film: BELLO, ONESTO...
Giovanni lavora da anni in Australia e cerca per corrispondenza una moglie italiana virtuosa. Arriva una ragazza bellissima



CANALE 5

13.40 Beautiful Soap opera
14.10 CentoVetrine SO
14.45 Uomini e donne
16.05 Amici Talent show
16.50 Pomeriggio cinque
18.50 The Money Drop Quiz
20.00 Tg 5. Meteo.it Notiziario
20.40 Striscia la notizia
23.10 Mai dire provini Varietà

21.10
Fiction: BENVENUTI A TAVOLA 2. Il Meneghino è sempre più indebitato, ma Carlo è all'oscuro di tutto. Mentre dai Perrone arriva la notizia che la Stella Michelin è loro



ITALIA 1

14.35 What's my destiny Dragon Ball Cartoni animati
15.00 Naruto Shippuden
15.25 Le avventure di Lupin III
16.15 Smallville Telefilm
18.00 The middle Telefilm
18.30 Studio Aperto. Meteo
19.20 C.S.I. - New York Telefilm
23.35 Il sesto giorno Film

21.10
Film: STAR TREK - IL FUTURO HA INIZIO. I Romulani riescono a tornare indietro nel tempo, così potranno vendicarsi della Federazione e del loro nemico, il capitano Kirk



RETE 4

14.35 What's my destiny Dragon Ball Cartoni animati
15.00 Naruto Shippuden
15.25 Le avventure di Lupin III
16.15 Smallville Telefilm
18.00 The middle Telefilm
18.30 Studio Aperto. Meteo
19.20 C.S.I. - New York Telefilm
23.35 Il sesto giorno Film

20.40
Sport: LAZIO-FENERBAHÇE. All'Olimpico di Roma, la Lazio di Petkovic sfida la squadra di Kocaman nella gara di ritorno dei quarti di finale di Europa League

LA7

14.40 Le strade di San Francisco Telefilm
15.30 Diane: uno sbirro in famiglia Telefilm
17.10 Commissario Cordier Tf
18.50 menù di Benedetta
20.00 Tg La7 Notiziario
20.30 Otto e Mezzo Attualità
21.10 Servizio pubblico Att.
23.45 Omnibus notte Att.

MTV

15.10 menù di Benedetta
16.10 The Dr. Oz Show Varietà
17.10 Non ditelo alla sposa Reality show
18.10 Cuochi e fiamme Gioco
19.10 Cambio Moglie Reality
20.10 menù di Benedetta
21.10 Grey's Anatomy Tf
23.40 Le invasioni barbariche Attualità

SATELLITE

21.00 Sky Cinema 1 Sky Cine News - Oblivion RUBRICA Carlo FILM
Sky Family Monte Carlo FILM
Sky Passion Manuale d'amore 2 - Capitoli successivi FILM
Sky Max S.W.A.T. - Squadra Speciale Anticrimine FILM

21.10 Sky Hits The faculty FILM
Sky Cinema 1 Una settimana da Dio FILM
22.55 Sky Cinema 1 Knockout - Resa dei conti FILM
Sky Family Super 8 FILM
23.00 Sky Hits In Treatment TELEFILM

DIG. TERRESTRE

21.15 Joi Better With You Mya The Vampire diaries TELEFILM
22.05 Mya Pretty Little Liars TELEFILM
22.10 Joi Parks And Recreation TELEFILM
22.30 Joi Outsourced sitcom
22.55 Mya Er-Medici in Prima Linea TELEFILM

23.00 Joi Chuck TELEFILM
23.50 Mya Brothers & Sisters TELEFILM
0.40 Joi Dr. House - Medical division TELEFILM
1.25 Joi Friends sitcom
1.35 Mya Er-Medici in Prima Linea TELEFILM Premium Action Supernatural TELEFILM

Ypsilon Elefantino 1.2 69 CV - prezzo promo € 10.450 (IPT e contributo PFU esclusi). Offerta valida fino al **30.04.2013** con il contributo Lancia e dei Concessionari. Immagini vetture indicative. Val. Max. consumi ciclo combinato (l/100km): 6,8 (Ypsilon 1.2 8v GPL 69 CV). Emissioni CO₂ (g/km): 120 (Ypsilon 1.2 8v 69 CV BZ).



YPSILON
ELEFANTINO
NATURALLY CHIC.

lancianewypsilon.it

Arriva Ypsilon Elefantino **5 porte**.

DETTAGLI GLAMOUR

Cerchi, specchietti, poggiatesta con dettagli **fluo**. Cuciture **fucsia** su volante, cambio e sedili. Nuovi interni **urban look**.

Disponibile anche **metano** e **GPL**.

Tua da **10.450 €**
con clima, radio e volante in pelle.

SCOPRILA SABATO **13** e DOMENICA **14**.



ELEGANZA IN MOVIMENTO.
Dal 1906.

ROMA

ADMIRAL
piazza Verbanò 5 - tel.068541195
Benvenuto Presidente! 16.00-18.10-20.20-22.30

ADRIANO MULTISALA
piazza Cavour 22 - tel.0636004988 - www.adriano.cecchi.gori.com
Bianca come il latte, rossa come il sangue 15.30-17.50-20.40-22.45
G.I. Joe: La vendetta 3D 20.40-22.40
I croods 16.00-18.00
Come un tuono 15.00-17.40-20.20-23.00
Oblivion 15.20-17.50-20.30-22.55
Manet: Ritratti di vita 20.00
Ci vediamo domani 15.30-18.00-20.30-22.45
Le avventure di Taddeo l' esploratore 15.00-16.45-18.40
Oblivion 22.00
Benvenuto Presidente! 15.20-17.30-20.20-22.40
La frode 17.50-20.30-22.50
Il grande e potente Oz 15.20
Il volto di un'altra 20.40-22.30
Il cacciatore di giganti 16.00-18.20
Il volto di un'altra 15.00-18.50
Il grande e potente Oz 20.40-22.55
I croods 17.00
ALCAZAR
via Merry del Val 14 - tel.065880099
Il volto di un'altra 16.30-18.30-20.30-22.30

ALHAMBRA
via Pier delle Vigne 4 - tel.0666012154
Come un tuono 16.00-19.00-21.30
Il lato positivo 20.20-22.30
Bianca come il latte, rossa come il sangue 16.00-18.00
11 Settembre 1683 16.00-18.10-20.20-22.30

AMBASSADE
via Accademia Agiati 57 - tel.065408901
Buongiorno papà 20.20-22.30
Le avventure di Taddeo l' esploratore 16.30-18.30
Benvenuto Presidente! 16.00-18.10-20.20-22.30
Bianca come il latte, rossa come il sangue 20.20-22.30
I croods 16.00-18.10

ANDROMEDA
via Mattia Battistini 195 - tel.066142649
www.andromedaweb.biz
Bianca come il latte, rossa come il sangue 16.30-18.30-20.30-22.30
Oblivion 16.00-18.30-21.00
Ci vediamo domani 16.30-18.30-20.30-22.30
Benvenuto Presidente! 16.00-18.30-20.30-22.30
Buongiorno papà 16.30-18.30-20.30-22.30
Benvenuto Presidente! 18.30-20.30-22.30
Come un tuono 16.00-19.00-22.00
Il volto di un'altra 16.30
G.I. Joe: La vendetta 3D 18.10-20.30-22.40
Il volto di un'altra 18.00-20.00
Come un tuono 22.00
I croods 16.00
Il cacciatore di giganti 3D 16.00
Le avventure di Taddeo l' esploratore 16.30-18.15-20.10
Oblivion 22.15
Jimmy Bobo - Bullet to the head 19.00-20.50-22.40
Le avventure di Zarafa 16.00-17.30
Bianca come il latte, rossa come il sangue 16.30-18.30-20.30-22.30
I croods 16.00-18.30-20.30
Gli amanti passeggeri 22.30

ANTARES
viale Adriatico 15/21 - tel.068186655
Oblivion 15.30-17.50-20.10-22.30
Il cacciatore di giganti 18.00-20.20
Come un tuono 17.30-20.00
The host 22.30
Il volto di un'altra 22.30
Jimmy Bobo - Bullet to the head 16.00
Le avventure di Zarafa 16.00
Viva la libertà 20.30-22.30
I croods 16.30-18.30

ATLANTIC
via Tuscolana 745 - tel.067610656
Oblivion 15.30-17.50-20.10-22.30
Il cacciatore di giganti 20.10-22.30
Le avventure di Taddeo l' esploratore 16.20-18.15
Bianca come il latte, rossa come il sangue 16.00-18.10-20.20-22.30
Benvenuto Presidente! 15.40-17.50-20.00-22.10
Come un tuono 19.30-22.10

I croods 15.30-17.30
Ci vediamo domani 16.10-18.20-20.30-22.40

BARBERINI
piazza Barberini 24-25-26 - tel.064821082 - www.multisalarbarberini.it
Come un tuono 11.30-14.30-17.20-20.00-22.40
L'ipnotista 11.00-13.15-15.30-17.50-20.00-22.40
Manet: Ritratti di vita 20.00
11 Settembre 1683 11.00-13.15-15.30-17.50-20.20-22.40
Benvenuto Presidente! 13.50-19.00
Come un tuono 11.00-16.00-21.00
Bianca come il latte, rossa come il sangue 11.15-14.00-16.15-18.20-20.30-22.40

BROADWAY
via dei Narcisi 36 - tel.062303408
Oblivion 16.30-19.00-21.30
Bianca come il latte, rossa come il sangue 16.00-18.10-20.20-22.30
Il lato positivo 20.20-22.30
I croods 16.30-18.30

CIAX
via Cassia 692 - tel.0633251607
Ci vediamo domani 16.30-18.30-21.30
Amiche da morire 16.30-18.30-21.30

CINELAND MULTIPLEX
via dei Romagnoli 515 (Ostia) - tel.06561841
11 Settembre 1683 15.00-17.30-20.00-22.30
Benvenuto Presidente! 16.00-18.10-20.20-22.30
Il cacciatore di giganti 3D 15.00-17.30-20.00-22.30
I croods 3D 16.30-18.30-20.30-22.30
Buongiorno papà 15.00-17.30-20.00-22.30
Oblivion 15.30-17.50-20.00-22.30
Il volto di un'altra 16.30-18.30-20.30-22.30
G.I. Joe: La vendetta 15.30-17.50-20.10-22.30
Bianca come il latte, rossa come il sangue 16.00-18.10-20.20-22.30
Come un tuono 16.30-19.30-22.30
Ci vediamo domani 15.45-18.00-20.15-22.30
I croods 15.30-17.30-19.30-21.00
Jimmy Bobo - Bullet to the head 16.30-18.30-20.30-22.30
The host 20.20-22.30
Le avventure di Taddeo l' esploratore 16.00-18.00

DEI PICCOLI
viale della Pineta 15 - tel.068553485
Le avventure di Zarafa 17.10-18.30

DEI PICCOLI SERA
viale della Pineta 15 - tel.068553485
La cuoca del presidente 20.30-22.15

DORIA
via Andrea Doria 52/60 - tel.0639721446
Oblivion 15.30-17.50-20.10-22.30
Buongiorno papà 16.00-18.10-20.20-22.30
La frode 20.20-22.30
I croods 16.30-18.30

EDEN FILM CENTER
piazza Cola di Rienzo 74/76 - tel.063612449
Viva la libertà 16.30-18.30-20.30-22.30
Un giorno devi andare 16.00-18.10-20.20-22.30
La città ideale 15.50-18.00-20.10-22.30
Il figlio dell'altra 16.15-18.15-20.15-22.15

EURCINE
via Liszt 32 - tel.0645472089
Hitchcock 16.15-18.20-20.25-22.30
Un giorno devi andare 16.15-18.20-20.25-22.30
Viva la libertà 16.15-18.20-20.25-22.30

Gli amanti passeggeri 16.30-18.30-20.30-22.30

EUROPA
corso d'Italia 107 - tel.064429378
Benvenuto Presidente! 20.20-22.30
Le avventure di Taddeo l' esploratore 16.30-18.30

FARNESE
piazza Campo dei Fiori 56 - tel.06864395
Il lato positivo 16.00-18.15-20.30-22.40

FIAMMA
via Bissolati 47 - tel.064827100
Il volto di un'altra 16.30-18.30-20.30-22.30
Il lato positivo 17.15-20.10-22.30

Viva la libertà 16.15-18.20-20.25-22.30

FILMSTUDIO DUE
via degli Orti d'Aliberti 1/c - tel.0668192987
Fuorigioco di C. Benso 20.30
Quarantotto 16.30-18.20-22.10

FILMSTUDIO UNO
via degli Orti d'Aliberti 1/c - tel.0668192987
Film di D. Oki, G. Carducci, J. Rosenblatt, A. Reginato 22.00
The big sleep 19.05
The matlese falcon 17.15

GALAXY
via P. Maffi 10 - tel.0661662413
Oblivion 15.30-17.50-20.10-22.30
Benvenuto Presidente! 20.20-22.30

Le avventure di Taddeo l' esploratore 16.30-18.30
Jimmy Bobo - Bullet to the head 20.30-22.30
I croods 16.30-18.30
Il cacciatore di giganti 16.00-18.10-20.20-22.30
Bianca come il latte, rossa come il sangue 16.00-18.10-20.20-22.30
GIULIO CESARE
viale Giulio Cesare 259 - tel.0639720877
L'ipnotista 15.30-17.50-20.10-22.30
Il lato positivo 15.30-17.50-20.10-22.30
Hitchcock 16.15-18.20-20.25-22.30

GREENWICH
via Bodoni 59 - tel.065745825
Il lato positivo 16.00-18.15-20.30-22.40
Come un tuono 15.00-17.30-20.00-22.30
Come pietra paziente 16.15-18.20-20.25-22.30

GREGORY
via Gregorio VII 180 - tel.066380600
Educazione siberiana 20.30-22.30
I croods 16.30-18.30

INTRASTEVERE
vicolo Moroni 3a - tel.065884230
Tutto parla di te 16.30-18.30-20.30-22.30
Un giorno devi andare 16.15-18.20-20.25-22.30
11 Settembre 1683 15.45-18.00-20.15-22.30

JOLLY
via G. della Bella 4/6 - tel.0645472092
Ci vediamo domani 16.00-18.10-20.30-22.40
Blue Valentine 16.00-18.10-20.30-22.40
Hitchcock 16.30-18.30-20.30-22.30
I croods 16.00
Bianca come il latte, rossa come il sangue 18.15-20.30-22.30

KING
via Fogliano 37 - tel.0686206732
Un giorno devi andare 16.15-18.20-20.25-22.30
Hitchcock 16.15-18.20-20.25-22.30

LUX ELEVEN
via Massa Ciuccoli 31 - tel.0686391361 - www.luxroma.it
Il lato positivo 18.00-20.20-22.40
Come un tuono 17.10-20.00-22.40
Benvenuto Presidente! 15.45-18.00-20.30-22.45
Bianca come il latte, rossa come il sangue 15.45-18.00-20.30-22.45
Ci vediamo domani 15.45-18.00-20.30-22.45
Oblivion 15.30-17.50-20.20-22.40
11 Settembre 1683 15.30-17.50-20.20-22.40
Il volto di un'altra 15.30-17.20-19.10-21.00-22.50
Oblivion 22.40
Manet: Ritratti di vita - Dalla Royal Academy of Arts Londra 20.00
Le avventure di Zarafa 15.30
Le avventure di Taddeo l' esploratore 16.00
Come un tuono 21.30
I croods 15.30-17.20-19.10
Il cacciatore di giganti 3D 20.30-22.45
Le avventure di Taddeo l' esploratore (3D) 16.30-18.30-20.30

MAESTOSO
via Appia Nuova 416 - tel.06786086
L'ipnotista 15.30-17.50-20.10-22.30
Il volto di un'altra 16.30-18.30-20.30-22.30
Come un tuono 16.15-19.30-22.15
Viva la libertà 18.00-20.15-22.30
I croods 16.00

MIGNON
via Viterbo 11 - tel.068559493
La città ideale 16.00-18.10-20.20-22.30
Il figlio dell'altra 16.00-18.10-

20.20-22.30

NUOVO CINEMA AQUILA
via Aquila 66-74 - tel.0670399408
Le avventure di Zarafa 17.30-19.00
I croods 15.30-20.40-22.30
Oblivion 15.15-17.45-20.00-22.10
La città ideale 16.00-18.00-20.00-22.00

NUOVO OLIMPIA
via In Lucina 16g - tel.066861068
Hitchcock 16.15-18.20-20.25-22.30
Il lato positivo 17.15-20.00-22.30

NUOVO SACHER
via I. Ascianghi 1 - tel.065818116
Su Re 16.45-18.30-20.45-22.30

ODEON MULTISCREEN
piazza Jacini 22 - tel.0686391361
Come un tuono 17.10-20.00-22.40
Oblivion 15.30-17.50-20.20-22.40
Il lato positivo 20.20-22.40
Le avventure di Taddeo l' esploratore (3D) 16.15-18.15
Bianca come il latte, rossa come il sangue 20.30-22.45
I croods 15.45-18.00
Benvenuto Presidente! 20.30-22.45
Le avventure di Zarafa 15.30
POLITECNICO FANDANGO
via G. B. Tiepolo 13/A - tel.0636004240
Educazione siberiana 18.30-20.30-22.30

QUATTRO FONTANE
via Quattro Fontane 23 - tel.064741515
Un giorno devi andare 16.15-18.20-20.25-22.30
Tutto parla di te 16.30-18.30-20.30-22.30
Hitchcock 16.15-18.20-20.25-22.30
Gli amanti passeggeri 16.30-18.30-20.30-22.30

REALE
piazza Sonnino 7 - tel.065810234
Oblivion 16.30-19.00-21.30
Bianca come il latte, rossa come il sangue 16.00-18.10-20.20-22.30

ROXYPARIOI
via Luigi Luciani 54 - tel.063242679
Ci vediamo domani 16.30-18.30-20.30-22.30
Benvenuto Presidente! 16.20-18.20-20.20-22.20
Hitchcock 16.00-18.00-20.00-22.00
Il lato positivo 15.40-18.00-20.15-22.30

ROYAL
via Emanuele Filiberto 175 - tel.0670474549
Oblivion 16.30-19.00-21.30
Il lato positivo 20.10-22.30
Le avventure di Taddeo l' esploratore 16.30-18.15

SAVOY
via Bergamo 25 - tel.0685300948
La frode 16.00-18.10-20.20-22.30
Oblivion 15.30-17.50-20.10-22.30
Argo 17.30-20.00-22.30
Buongiorno papà 20.20-22.30
I croods 16.30-18.30

STARLUST VILLAGE (EUR)
via di Decima 72 - tel.0652244119 - www.starlustvillage.it
Ci vediamo domani 16.00-18.10-20.20-22.30

I croods 15.00-16.50-18.40
Il lato positivo 20.30-22.30
Benvenuto Presidente! 16.00-18.10-20.20

G.I. Joe: La vendetta 3D 22.30
Il volto di un'altra 15.00-16.50-18.40-20.35-22.30
Come un tuono 16.30-19.50-22.30
Oblivion 16.00-18.30-21.00

Le avventure di Taddeo l' esploratore 15.00-1840 (16.50 3D)

il cacciatore di giganti 2030-22.40
Jimmy Bobo - Bullet to the head 16.30-18.30-20.30-22.30
L'ipnotista 15.30-17.50-20.10-22.30

Bianca come il latte, rossa come il sangue 15.40-17.50-20.00-22.10
Oblivion 15.00-17.30-20.00-22.30

STARPLEX
via della Lucchina 90 - tel.0630819887
Oblivion 17.50-21.15-22.00-22.40
G.I. Joe: La vendetta 3D 18.00
Exhibition Manet: Ritratti di vita 20.00
Bianca come il latte, rossa come il sangue 17.35-19.45-22.15
Come un tuono 17.30-20.05-22.40
I croods 18.00
Jimmy Bobo - Bullet to the head 20.15-22.25
Le avventure di Taddeo l' esploratore 17.45-19.45
La madre 21.50
Ci vediamo domani 18.05-20.20-22.35
Il grande e potente Oz 17.50
Buongiorno papà 20.05-22.25
Il cacciatore di giganti 18.15-20.30-22.45
Benvenuto Presidente! 18.10-20.25-22.35

THE SPACE CINEMA MODERNO
piazza della Repubblica 44/45 - tel.8921111
Il cacciatore di giganti 3D 22.30
Le avventure di Taddeo l' esploratore 15.30-17.45
Ci vediamo domani 20.00
Ci vediamo domani 17.20-22.15
Manet - Ritratti di vita 20.00
Oblivion 16.35
Come un tuono 15.35-18.35-21.45
Bianca come il latte, rossa come il sangue 16.25
Oblivion 19.30-22.25

THE SPACE CINEMA PARCO DE' MEDICI
viale Parco de' Medici 135 - tel.8921111
Il cacciatore di giganti 3D 16.25-19.00-21.30
Le avventure di Zarafa 15.10
Bianca come il latte, rossa come il sangue 15.00-17.20-19.50-22.20
L'ipnotista 16.50-19.45-22.30
Oblivion 15.20-18.10-21.00
Le avventure di Taddeo l' esploratore 16.20-18.30-20.35
Jimmy Bobo - Bullet to the head 22.40
I croods 3D 16.30-19.10
Come un tuono 21.50
Oblivion 16.00-18.50-21.40
Benvenuto Presidente! 17.00-19.30-22.00
Il grande e potente Oz 16.45

Come un tuono 19.30
Oblivion 22.25
Ci vediamo domani 16.55-19.25-22.05
Come un tuono 15.05-18.05-21.05
The host 15.55
Il lato positivo 18.45-21.35
Jimmy Bobo - Bullet to the head 15.00-17.05
Buongiorno papà 19.20-21.55
Il volto di un'altra 15.00-17.00-19.10-21.25
I croods 15.35-17.55-20.15
La madre 22.35
Due agenti molto speciali 15.25-17.45-20.05-22.15
G.I. Joe: La vendetta 3D 16.35-19.15-21.45

TIBUR
via degli Etruschi 36 - tel.064957762
Tutto parla di te 16.30-18.30-20.30-22.30
Un giorno devi andare 16.15-18.20-20.25-22.30

TRIANNON
via M. Scevola 99 - tel.067858158
Oblivion 15.30-17.50-20.10-22.30
Il lato positivo 20.10-22.30
Le avventure di Taddeo l' esploratore 16.15-18.15
Bianca come il latte, rossa come il sangue 16.00-18.10-20.20-22.30
Benvenuto Presidente! 16.00-18.10-20.20-22.30
Jimmy Bobo - Bullet to the head 20.30-22.30
I croods 16.30-18.30

UCI CINEMAS MARCONI
via Enrico Fermi 161 - tel.892960
Le avventure di Taddeo l' esploratore 17.35
Oblivion 20.00-22.40
I croods 17.35-20.10-22.30
Benvenuto Presidente! 17.40-20.15-22.35
Oblivion 17.40
Le avventure di Taddeo l' esploratore 17.20.25
Jimmy Bobo - Bullet to the head 22.30
Ci vediamo domani 17.40-20.10-22.40
Buongiorno papà 17.35-20.10-22.40
Bianca come il latte, rossa come il sangue 17.40-20.10-22.35
UCI VIS PATHÉ ROMA EST
via Collatina (Lunghezza) - tel.892960
G.I. Joe: La vendetta 3D 16.50-19.30-22.10
Oblivion 16.15-19.20-22.30
Come un tuono 15.50-19.05-22.15
L'ipnotista 16.50-19.40-22.30
11 Settembre 1683 16.50-19.40-22.30
Bianca come il latte, rossa come il sangue 17.00-19.40-22.15
Benvenuto Presidente! 14.50-17.20-19.50-22.20
Il cacciatore di giganti 16.50
Il cacciatore di giganti 3D 19.40-22.20
Buongiorno papà 16.50-19.35-22.20
I croods 17.00-19.40-22.10
Ci vediamo domani 16.50-19.30-22.10
Le avventure di Taddeo l' esploratore 16.50
The host 19.10
Oblivion 22.10

ASSOCIAZIONE ONLUS VOLONTARI A.E.M.I.L.
www.aemilitalia.org - info@aemilitalia.org

SERVIZI

- Visure Catastali
- Visure Camerali
- Comunicazioni inizio attività
- Colf / Badanti
- Registrazione contratti
- Locazione
- Invio Mod. 770 e altri modelli
- Ag. Entrate
- Statuti e iscrizioni per Associazioni

ALTRI SERVIZI

- Predisposizione ed Elaborazioni Successioni
- Paghe, Stipendi e Conteggi lavoro
- Disbrigo Pratiche presso Enti
- Equitalia
- Ag. Entrate
- Inps
- 730
- RED
- IMU
- ISEE
- UNICO

CONSULENZA PROFESSIONALI
La semplice consulenza è sempre gratuita

- Legale
- Del Lavoro
- Fiscali
- Assicurative (preventivi e valutazioni)
- Malasanità

DONACI IL TUO 5 PER MILLE C.F. 974 057 605 84

730 a solo 10 Euro!

Via Mugello 8 - 00141 Roma - Tel. 06.88644662 - Fax. 06.88641071

Papillo

FLAMINIA - CORSO FRANCIA

da € 179.000



ANCHE IN PRONTA CONSEGNA

POSSIBILITA' DI PERMUTE

NESSUNA PROVVISIOE

POSSIBILITA' ACCOLLO MUTUO

**UFFICIO VENDITE SUL POSTO
VIA FLAMINIA VECCHIA 962**



*in 10 minuti a Piazza
del Popolo con
metro di superficie*

CENTRO - Piazza del Popolo

TIPOLOGIE DISPONIBILI

monocamera
ang. cottura
servizio
terrazzo

soggiorno
ang. cottura
1 camera - servizio
terrazzo

soggiorno
cucina - 2 camere
doppi servizi
terrazzo

soggiorno
cucina - 3 camere
doppi servizi
terrazzo

**APERTO TUTTI I GIORNI ANCHE
FESTIVI DALLE 10 ALLE 19**

**06.3333886
346.0426818**