



**ROMA MULTATA
PER I CORI A BALO
DERBY, FINALE FORSE
SPOSTATA** {Sport}

SPARTACUS

**“È COME OCCUPY
WALL STREET”**

PARLA L'AUTORE

{Spettacoli}

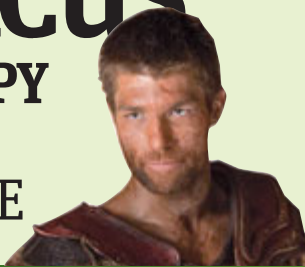

il quotidiano gratuito

metro

®

ROMA

martedì 14 maggio 2013
www.metronews.it



Min 11°
Max 24°



Metro è stampato
su carta riciclata

Anch'io!



Lidl è per te



SCOPRI ALL'INTERNO LA PROMOZIONE

Non cambiare stile di vita, cambia supermercato.

Allarme clima È record di CO2

- Secondo l'Onu il pianeta è entrato “in una nuova zona di pericolo” ora che le emissioni di anidride carbonica hanno raggiunto 400 parti per milione
- Un livello che non veniva raggiunto da più di tre milioni di anni {News}

Tennis. A Roma esordio positivo per gli azzurri



► Una smorfia di soddisfazione per Potito Starace. Il tennista napoletano oggi è 293 del mondo e ieri ha superato Stepanek.

Starace e Fognini ok, ora trovano Federer e Nadal

Esordio positivo per Potito Starace e Fabio Fognini agli internazionali di tennis di Roma. I due tennisti azzurri passano il primo turno battendo Stepanek e Andreas Seppi e ora si troveranno di fronte rispettivamente Roger Federer e Rafa Nadal, numeri tre e due del mondo. Oggi attesa anche per l'esordio di Sara Errani. {Sport}

Nuovi dati



In Italia pazienti Hiv più longevi

► Nel nostro Paese si registra la massima aspettativa di vita a livello mondiale ► Verso terapie sempre più personalizzate {News}

Processo Ruby, chiesti 6 anni per Berlusconi

Requisitoria di Ilda Boccassini. Chiesta anche l'interdizione perpetua. Ghedini: richiesta altissima {News}

Cig e Imu venerdì Riforme su internet

Via alla road map del Governo Letta per i primi 100 giorni: venerdì nel cdm i primi provvedimenti {News}

Imu, i candidati a confronto su La 7

Sfida all'americana tra i 4 candidati nello studio di Piazza Pulita. Casa e Imu al centro del dibattito {Roma}

barometr[®]

Gli stereotipi fanno male, quelli della Lega che appena vede nero attacca la ministra Kyenge a prescindere, così come quelli di Ilda Boccassini che attribuisce alla “furbizia orientale delle sue origini” di Ruby una sua certa propensione all'imbroglio. Ma che vuol dire? Perché poi viene il sospetto che lo stereotipo e il pregiudizio funzionino non solo per l'extracomunitaria Ruby, ed è già troppo, ma a 360° ... E in un'aula di tribunale non va bene. PAOLA RIZZI

@PAOLARIZZIMANCA

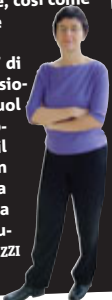

1
news

M5S e diaria



▶ Beppe Grillo.

Una lista per eletti virtuosi

ROMA. Una lunga assemblea tra gli eletti con un rinvio della decisione e l'ipotesi di una "white list" dove inserire i nomi di chi decide di restituire la diaria non rendicontata. Il M5S sta cercando di venire a capo alla questione, mentre i consiglieri del Lazio hanno restituito parte dell'indennità: percepiranno circa 2700 euro al posto di circa 11 mila «Chi vuole tenersi i soldi se li terrà. Si mette fuori da solo», sono le parole di Beppe Grillo ad Avellino. «La diaria verrà restituita», ribadisce. AGI

Luciano Lutring

Addio al solista del mitra

MILANO Luciano Lutring, detto il "solista del mitra" per l'usanza di nascondere il mitragliatore nella custodia di un violino, protagonista della mala milanese degli anni '70, è deceduto. Lo ha reso noto, via Facebook, la figlia. Lutring aveva compiuto un percorso di riabilitazione, diventando scrittore e pittore. METRO

“Arcore, un sistema di prostituzione”

▶ La Boccassini chiede 6 anni e l'interdizione. Sentenza il 24 giugno

MILANO Cinque ore di requisitoria, al termine delle quali il pm Ilda Boccassini ha chiesto 6 anni di reclusione per l'ex premier Silvio Berlusconi, imputato di concussione e prostituzione minorile nel processo Ruby. Il pm ha anche chiesto per Berlusconi l'interdizione perpetua dai pubblici uffici. «Il Cavaliere - ha detto il pm - ha fatto sesso con la marocchina sapendo che non era maggiorenne, poi la bufala su Mubarak per coprire le notti di Arcore». «La ragazza, dal canto suo, è stata vittima del sogno italiano in negativo, quello che hanno le ragazze delle ultime generazioni i cui unici obiettivi sono fare soldi». E poi una frase che ha fatto molto discutere: Ruby, secondo Ilda Boccassini, «è una giovane di furbizia orientale, non ha come obiettivo il lavoro, la fatica, ma accedere a meccanismi che consentano di andare nel mondo dello spettacolo».

Concussione

Concussione Penati chiede il processo

MILANO Filippo Penati, ex presidente della Provincia di Milano, respinge la prescrizione nell'ambito dell'inchiesta di Monza che lo vede accusato di concussione per la riqualificazione delle aree Falck e Marelli di Sesto San Giovanni, comune alle porte di Milano. «È mia intenzione - scrive in una nota - essere presente in aula durante il processo. Oggi non lo sono stato perché non era necessaria la mia presenza, in quanto le questioni erano di carattere tecnico. Di solito è l'imputato a chiedere la prescrizione, oggi invece l'ha fatto l'accusa. Di fronte a questa richiesta i miei legali, su mia richiesta, si sono opposti. Nel caso in cui venisse comunque accolta la richiesta dei Pm, ho dato fin d'ora mandato ai miei legali di ricorrere in Cassazione al fine di ottenere lo svolgimento del processo». ● ADNKRONOS

La reazione in una nota
«Non mi è stato possibile ascoltare la requisitoria. Ho letto le agenzie. Che devo dire? Teoremi, illa-



▶ Il pm Ilda Boccassini.

zioni, forzature, falsità ispirate dal pregiudizio e dall'odio, tutto contro l'evidenza, al di là dell'immaginabile e del ridicolo.

“Prima del 14 febbraio non abbiamo dubbi che Ruby si prostituisse. E non vi è dubbio che Karima abbia fatto sesso con l'imputato e che ne abbia ricevuto dei benefici”.

ILDA BOCCASSINI

La polemica

“Mai paragonato a Tortora”

ROMA «Caro Presidente, mi ero rivolta a lei con rispetto. E non replicherò oltre», lo scrive su Twitter Gaia Tortora, una delle figlie di Enzo Tortora, dopo le critiche mosse da Silvio Berlusconi. «Io - aveva detto tra l'altro - non mi sono affatto paragonato a Tortora, ho ricordato, con rispetto, un suo pensiero che può essere il pensiero di tutti coloro che stanno per essere sottoposti al giudizio di un giudice». ● METRO

Ma tutto è consentito sotto lo scudo di una toga. Povera Italia!», ha scritto Berlusconi in una nota.

«È una richiesta molto alta, altissima se rapportata al fatto storico contestato», ha commentato l'avvocato del cavaliere Nicolò Ghedini. La difesa di Berlusconi parlerà il 3 giugno mentre un'altra udienza, per la sentenza, è stata fissata per il 24 giugno. ● METRO



“Le figlie di Tortora hanno perso un'occasione per stare zitte”.

SILVIO BERLUSCONI

Facebook e guai

Giudice posta un mi piace di troppo

CATANIA Sulla bacheca del proprio profilo di Facebook aveva messo "mi piace" sul gruppo di un'associazione civica. Citata insieme, parte civile nel processo di secondo grado di cui è uno dei giudici. Così il magistrato Sebastiano Migneni, della prima Corte d'appello di Catania, in aula ha letto un'istanza di astensione nel procedimento che tratta l'inchiesta sul buco in bilancio al Comune durante le amministrazioni del sindaco del Pdl Umberto Scapagnini. ● METRO

Genova. Immagini trasmesse dal tg regionale



Video choc dell'impatto

In esclusiva il Tgr Liguria ha mostrato le immagini dalla telecamera di sicurezza nelle quali si vede l'impatto della Jolly nero con la torre piloti e il crollo. Ancora non è stata recuperata la nona vittima ma la famiglia ha acconsentito a far celebrare i funerali per gli altri otto.

Notizie in breve

Dissequestro

TARANTO L'Ilva ha depositato in procura una nuova istanza per la restituzione dei prodotti sotto sequestro. Intanto per le associazioni ambientaliste «siamo di fronte non a un cronoprogramma Aia

completato solo per le parti che non richiedono investimenti significativi», ha detto Alessandro Marescotti (Peacelink) che ha analizzato la seconda relazione trimestrale dell'Ilva sulle prescrizioni. ● METRO

Morto Daniele

MILANO Non ce l'ha fatta Daniele Carella, 21 anni,

una delle cinque persone aggredite sabato in zona Niguarda a colpi di piccone da un cittadino ghaneese, Mada Kabobo. È la seconda vittima della brutale aggressione. I genitori hanno donato gli organi. ● METRO

Affido e crisi

ROMA Sui social media ora si può condividere

Mi consenta

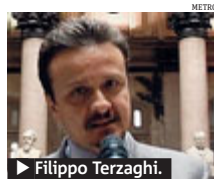

▶ Filippo Terzaghi.

BOCCALI DI TASSE

Filippo Terzaghi è il direttore di AssoBirra, che ha comprato pagine di giornali per una protesta anti-tasse con lo slogan: «Già oggi un sorso di birra su tre se lo beve il fisco».

Dite che aumentare le accise su alcolici, sigarette e benzina è una "scorciatoia del passato" e si scarica tutto sui consumatori. Dove trovare i soldi? I parlamentari potrebbero farsi venire qualche idea, come quella di tagliarsi i vitalizi. Lo Stato vorrebbe incassare 45 milioni in più dalla birra, i loro vitalizi valgono 245 milioni!

Perché non prendere soldi dagli alcolici e dai beni di lusso o voluttuari? In Italia le tasse sulla birra sono oggi tra le più alte d'Europa, si tratta di un prodotto con marginalità limitata e non è di lusso. Diciamo che sono "tasse sul vizio"...

Se così fosse perché in Italia non viene tassato il vino? La birra è assai più popolare e a buon mercato. Queste sono scuse per tentare di rendere presentabile una nuova stretta di tasse.

Voi sostenete che non avete avuto alcun aiuto dallo Stato in questi anni? Esattamente, eppure negli ultimi dieci anni sono spuntati 500 imprenditori nel settore, diamo lavoro in controtendenza con la crisi e utilizziamo materie prime italiane.

La minaccia di nuove tasse sulla birra è reale? Sono pronti diversi emendamenti in Parlamento. Speriamo che non passino. ● L.G.

anche la gioia e il costo del sostegno a distanza di un bambino con Multiplacamore.org di Terre des Hommes: ogni utente può condividere con chiunque si voglia l'esperienza contribuendo secondo le proprie possibilità. «Un progetto che nasce anche per rendere più accessibile la scelta del sostegno a distanza», dice l'Ong. ● METRO

Il premier: venerdì i decreti su Imu e Cig

ROMA «Quattro i grandi temi che faranno parte dell'attività di governo nei primi 100 giorni»: li ha illustrati ieri il premier Enrico Letta al termine del ritiro di Sarteano, insieme al vicepremier Angelino Alfano e al ministro delle Riforme Gaetano Quagliariello, spiegando tra l'altro che il Consiglio dei ministri si terrà sempre il venerdì mattina "salvo urgenze". E sono attese proprio per questo venerdì le risposte sulle coperture per la Cig e sul rinvio dell'Imu.



► Il premier Enrico Letta

Eurogruppo

► Il neo ministro dell'Economia, Fabrizio Saccomanni, ha lasciato i compagni di governo per portare sul tavolo dell'Eurogruppo a Bruxelles il programma italiano di riforma: a lui il compito di convincere i partner europei della bontà e dell'affidabilità dell'agenda di Letta. E oggi ad attendere Saccomanni ci sarà l'Ecofin.

14 grandi temi

Letta ha spiegato che il primo tema è quello del «rifiuto della disoccupazione giovanile che costituirà il «primo asse di intervento», insieme al «rifiuto della disoccupazione della Cassa integrazione». Il secondo è quello della casa: «Il rilancio dell'edilizia, la tutela delle fasce deboli, l'ambiente con ristrutturazioni eco-compatibili».

Il terzo è un pacchetto di «agevolazioni fiscali

per dare messaggi concreti e forti agli italiani, a chi vuole fare qualcosa per il Paese in campi diversi». Letta ha parlato di «diversi Ddl e atti normativi, un pacchetto di iniziative, semplificazioni, sblocchi, sburocratizzazioni e incentivazioni».

Infine, quarto tema, quello delle riforme sul quale è stato fatto un «passo in avanti molto importante». Il governo nominerà subito una commissione di esperti esterni per le riforme costituzionali, presieduta dal premier. «Il ministro della Ri-

forme - ha spiegato Letta - farà delle verifiche sulle principali riforme da definire. Subito quella sull'abolizione della legge sul finanziamento pubblico dei partiti». Quagliariello, da parte sua, ha annunciato che sulle riforme ci sarà una consultazione pubblica via internet.

Di sui debiti della Pa

Intanto ieri via libera della Commissione Bilancio della Camera al decreto legge sui debiti della P.a. Il provvedimento, che scade ai primi di giugno e deve ancora passare all'esame del Senato, sarà da oggi all'esame di Montecitorio. Salta l'introduzione dell'accisa per le sigarette elettroniche, le e-cig. Ma per coprire un emendamento al decreto debiti Pa, arriva anche un mini taglio da 15 milioni al fondo calo tasse, riduzioni per alcuni ministeri e, dal 2015, un calo dei fondi per l'editoria (17,35 milioni) e per i paesi in via di sviluppo (20 milioni).

● METRO

la giornata sui mercati

FTSE Mib:



-0,65%
(17.171,52)

FTSE All Share:



-0,56%
(18.244,72)

FTSE Star:



+0,21%
(12.848,17)

Valuta

Dollaro ((1,2973) Yen (132,01) Pound (0,84410)

Notizie in breve

Cervelli in fuga

MILANO La fuga dei cervelli costa al nostro paese «grosso modo 5 miliardi di euro» e «i nostri concorrenti increduli ringraziano del prezioso regalo». Lo ha dichiarato ieri il presidente dei Confindustria, Giorgio Squinzi. ● METRO

Giro di vite

UE Via libera Ue al giro di vite sulle agenzie di rating: Bruxelles ha fissato regole più strette per un settore spesso al centro di contestazioni, soprattutto in rapporto ai giudizi sui titoli emessi dagli stati.

● METRO

Domanda in calo

Lo spread sale oltre 260 punti

MILANO. Lo spread Btp-Bund ha chiuso sopra i 260 punti. Il rendimento del Btp a 10 anni è in rialzo al 3,94%. Ieri il Tesoro ha collocato 8 miliardi fra Btp a 3 e 15 anni e CcTeu. I tassi dei titoli a 3 anni calati sotto il 2%: sono stati venduti 3,5 miliardi di Btp triennali e il rendimento medio è sceso all'1,92% dal 2,29% dell'asta di aprile. La domanda è però calata: segnale che gli investitori potrebbero anche non essere più disposti ad assumersi il rischio Paese Italia con i tassi in continua discesa.

● METRO

Ferite, a volte uccise

otto
per
8 mille
CHIESA VALDESE
UNIONE DELLE CHIESE METODISTE E VALDESE



www.ottopermillevaldese.org

Spesso le donne sono oggetto di violenza e discriminazione semplicemente in quanto donne. Per questo l'otto per mille della chiesa valdese (unione delle chiese metodiste e valdesi) sostiene ogni anno progetti che combattono il femminicidio e promuovono la cultura della parità di genere, insieme ad altri 594* progetti sociali, culturali e di solidarietà in Italia e all'Estero. Non un euro è destinato alle spese di culto.

*Progetti approvati nel 2012

Hiv, i pazienti italiani più longevi di tutti

► Nel nostro Paese la massima aspettativa di vita a livello mondiale

TORINO L'aspettativa di vita in Italia per un paziente con Hiv, regolarmente in terapia antiretrovirale, è la più alta rispetto al resto del mondo. «In Europa la differenza non è rilevante: Francia, Spagna e Germania presentano dati simili - spiega il professor Giovanni Di Perri, consigliere Simit - sorprende, invece, lo scarto italiano, in positivo, rispetto ai dati degli Stati Uniti». È quanto emerge da uno studio internazionale presentato alla Croi 2013 di Atlanta e rilanciato ieri a Torino dove si sono riuniti oltre

600 specialisti per la quinta edizione della Icar (Italian conference on Aids and retrovirus) promossa dalla Società italiana malattie infettive e tropicali. Un'occasione di confronto sull'Aids e in particolare su prevenzione, diagnosi e cura dell'infezione da Hiv. Un altro dato che emerge è quello dell'età media dei pazienti: ora è di 30-40 anni, mentre fino al 2000 fa era tra i 20 e 30 anni. «Un fattore importante - commenta Di Perri - perché sembrerebbe che stiano "invecchiando naturalmente",

con tutti gli acciacchi e le malattie legate all'età». Largo spazio, durante il congresso, anche alle nuove frontiere della terapia antiretrovirale: «Nelle migliori condizioni di esercizio terapeutico - conclude l'esperto - l'aspettativa di vita di un paziente con infezione da Hiv inizia ad approssimarsi a quella della popolazione generale». La sfida del futuro - anche sul piano economico - è quella di ottimizzare la cura con una sempre maggiore individualizzazione delle terapie. ● METRO

No siringhe

Negli ultimi trent'anni - sottolineano gli esperti che sono a convegno a Torino - sono profondamente cambiati anche i costumi sociali: l'Hiv si trasmette sempre di più con i rapporti sessuali, mentre negli anni Ottanta era soprattutto causata dallo scambio di siringhe infette. Oggi l'80% delle nuove infezioni deriva da rapporto sessuale non protetto.

Emissioni CO2

Sos dell'Onu smog oltre ogni soglia

FRANCIA Il mondo è entrato «in una nuova zona di pericolo» ora che le emissioni di anidride carbonica nell'atmosfera hanno raggiunto il livello record di 400 parti per milione: lo ha denunciato Christiana Figueres, responsabile dell'Onu per gli accordi internazionali in materia di emissioni (Unfccc), dopo la diffusione venerdì scorso dei nuovi dati della National Oceanic and Atmospheric Administration.

«È stata superata una soglia storica e siamo entrati in una nuova zona di pericolo - sottolinea il segretario esecutivo dell'Unfccc - il mondo si deve svegliare e prendere nota di ciò che questo significa per la sicurezza umana, per il benessere umano e per lo sviluppo economico. Di fronte a un pericolo chiaro e attuale, abbiamo

400

parti per milione è il livello record raggiunto secondo i dati del Noaa dalle emissioni di anidride carbonica nell'atmosfera.

bisogno di una politica che sappia essere all'altezza della sfida». Secondo gli esperti il livello di 400 ppm non veniva raggiunto da più di tre milioni di anni. Intanto una ricerca della University of East Anglia prevede che «almeno due terzi delle piante comuni e la metà delle specie animali potrebbero vivere un drammatico declino in questo secolo per i cambiamenti climatici», con un crollo della biodiversità. ● METRO

lanciata in Francia dal gruppo di esperti guidato dal giornalista ed ex presidente di Canal+, Pierre Lescure. Il rapporto curato dalla Commissione presieduta da Lescure, che verrà presentato al presidente Hollande, individua 80 proposte per reperire i fondi per la cultura. ● METRO

Notizie in breve

Smart-tax

FRANCIA Una tassa su smartphone e tablet per finanziare la cultura, al posto delle sanzioni che puniscono i download illegali. È la proposta

Tecnologia. Apre a Londra con 700 soci



► L'esperto di robotica Chris Paton si prepara al lancio.

Hackspace, la scienza incontra l'edonismo

GB Le spie lampeggiano segnalando che i livelli di ossigeno sono in calo e la cabina di guida si riempie di fumo: «Attenzione! Il tuo pilota è ubriaco». Pochi istanti dopo la navicella si schianta. Emergiamo in un cortile sul retro di un magazzino nel centro di Londra, circondati da macchinari autocostruiti e fiumi di birra. Il simulatore di nave spaziale è una delle attrazioni principali per il lancio del nuovo Hackspace di Londra, un luogo dove l'innovazione incontra la contaminazione. Nel mondo ci sono oltre mille Hackspace che riuniscono i patiti della tecnologia, ma quello di Londra è da record con i suoi oltre 700 soci. Sotto terra c'è il laboratorio

«bio-hack» dove si può testare il Dna. Lungo il corridoio ci sono i laboratori di lavorazione dei metalli e le stampanti 3D. Il «cibohack» offre azoto liquido gelato e cocktail sperimentali. «Stiamo realizzando il più profondo significato dell'hacking - dice il programmatore Dave Ingram - che non è quello di violare i sistemi di sicurezza informatici». I principi guida sono libero accesso e uguaglianza, ma la regola «numero zero» è mantenere la calma e svolgere un ruolo a servizio della comunità e dei giovani. <https://london.hackspace.org.uk/>



KIERON MONKS
METRO WORLD NEWS

Serrata di trecento fabbriche

BANGLADESH Si concluderanno oggi le ricerche delle vittime del crollo del Rana Plaza, l'edificio di otto piani che ospitava una fabbrica tessile alla periferia di Dacca crollato il 24 aprile scorso e costato la vita a 1.127 persone. Intanto, dopo giorni di protesta dei lavoratori, almeno 300 delle fabbriche tessili di Ashulia hanno annunciato che chiuderanno i battenti a tem-



► Le ruspe al lavoro.

po indeterminato «per questioni di sicurezza». Il governo ha approvato un disegno di legge che apre la strada alla formazione di gruppi sindacali anche senza il consenso della proprietà, mentre una commissione studierà gli aumenti salariali. ● METRO

Gli insetti sfameranno il mondo

ROMA Gli insetti, che sono già parte delle diete di due miliardi di persone nel mondo, potrebbero avere un ruolo crescente sia nell'alimentazione umana che in quella animale. A sostenerlo è la Fao che ha presentato uno studio secondo il quale gli insetti che si trovano nelle foreste rappresentano una fonte importante di cibo ricco di



► Menù di insetti.

proteine e facilmente reperibile. La raccolta di insetti e il loro allevamento «potrebbe offrire occupazione e reddito anche a livello commerciale». Sono già 1.900 le specie di insetti di cui si cibano gli esseri umani. ● METRO

Una mina fa strage di civili

AFGHANISTAN Dieci vittime tutte civili, tra le quali quattro donne e tre bambini. È il tragico bilancio dell'esplosione di una mina avvenuta lungo una strada nella provincia di Kandahar, nel sud dell'Afghanistan. Il gruppo si stava recando ad un funerale, quando un furgoncino ha urtato la mina che è saltata in aria. Altre dodici persone sono

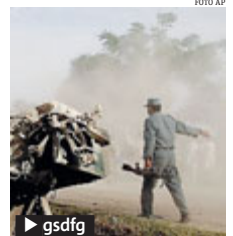

► gsd/gf

rimaste ferite. Si tratta dell'esplosione più grave, per numero di vittime, dallo scorso dicembre in Afghanistan quando lo scoppio di un'altra mina aveva ucciso dieci bambine nella provincia di Nangarhar. ● METRO

Sparatoria nella festa in strada

USA Almeno 19 persone, fra cui due bambini, sono rimaste ferite a New Orleans da colpi d'arma da fuoco sparati durante una parata per la Festa della mamma. Tre persone sono ricoverate in condizioni gravi. Si sarebbe trattato di un regolamento di conti in strada fra bande rivali, un problema sempre più grave in questa città della Louisiana.



► Durante la sparatoria.

na. La polizia sta dando la caccia a tre sospetti che sono fuggiti dopo gli spari. Mary Beth Romig, portavoce dell'Fbi, ha dichiarato che si tratta «di un atto di violenza di strada», escludendo attacco terroristico. ● METRO

LETTO DEL LETTO?

SOLO FINO A DOMENICA, SU TUTTI I NOSTRI DIVANI,
-50% DI SCONTO E IL LETTO

È IN REGALO.

poltron^esofà
ARTIGIANI DELLA QUALITÀ

Aperti anche tutte le domeniche, mattina e pomeriggio. Numero Verde 800 900 600 - poltronesofa.com

Promozione valida fino al 19 maggio 2013, su tutti i divani letto della collezione. Verificare dettagli e condizioni in negozio.

&
roma

Omofobia

Minacciate sotto casa

CITTÀ Aggredite e minacciate verbalmente mentre rientravano a casa. È successo a Valentina e Rachele, due ragazze lesbiche che hanno una relazione stabile e abitano assieme. La sera dell'8 maggio la coppia è stata affrontata da 4 sconosciuti che si sono piazzati davanti al portone di casa delle due. Lo ha denunciato il circolo Mario Mieli. **METRO**

Delitto di Dragona "per futili motivi"

CITTÀ «Una persona violenta, come emerge dai suoi trascorsi». Così il gip Simonetta D'Alessandro ha motivato ieri la convalida dell'arresto per Mario Broccolo, il 50 enne accusato di aver accolto mortalmente il 2 maggio a Dragona Alessandra Iacullo. Per il gip «gli anni di detenzione (per un precedente omicidio) hanno forgiato» nel 50 enne «un

carattere aggressivo, problematico, glaciale». Per il gip anche la scelta di avvalersi della facoltà di non rispondere durante l'interrogatorio di garanzia «è dettata dalla consapevolezza» di avere come prove a suo carico i dati dei tracciati telefonici. Colpiscono anche «l'indifferenza per la morte della vittima» con cui aveva avuto una relazione, e le prime di-

chiarazioni in cui l'uomo tentava di procurarsi un alibi. Secondo il Gip, Broccolo, grazie ai soldi guadagnati con lo spaccio di cocaina, poteva garantirsi la fuga. Broccolo avrebbe ucciso per futili motivi: poco prima la vittima, che aveva deciso di troncare con l'uomo, gli aveva detto che era solo buono a bere con gli amici, scatenando la sua ira. **• METRO**

Rogo nella notte salvati 26 anziani

CITTÀ Una casa di riposo in via Aurelia invasa dalle fiamme, con i suoi anziani ospiti intrappolati dentro. È la scena davanti alla quale domenica notte si sono trovati gli agenti dei commissariati Monte Mario e Aurelio, inviati sul posto dopo una segnalazione al 113. I poliziotti si sono lanciati nell'edificio traendo in salvo 26 anziani, tutti sistemati in altre strutture, mentre sul posto arrivavano i pompieri. Le cause del rogo sono da accertare. **• METRO**

"Cartellopoli", blogger nei guai

CITTÀ Istigazione a delinquere. È il reato per il quale Massimiliano T., gestore del sito "Cartellopoli", è stato condannato a 9

mesi, accusato di aver lasciato che i frequentatori del suo blog incitassero al danneggiamento di cartelloni. **• METRO**

Valle Giulia. Largo alle energie rinnovabili



► La sfera garantirà l'illuminazione con fari a led.

Un "Diamante" di luce

È in grado di assorbire l'energia solare e rilascerla anche quando il sole non c'è. Si chiama "Diamante" ed è la sfera di 8 metri di diametro installata a Valle Giulia e inaugurata ieri. Il progetto, nato dalla collaborazione tra Comune, Enel e Università La Sapienza, garantirà l'illuminazione dell'area. Ieri l'inaugurazione con il sindaco Alemanno. **• METRO**

COMPRO ORO
PAGAMENTO IN CONTANTI
ARGENTO
OGNI GIORNO MASSIME QUOTAZIONI

Gioielleria Violetta srl

Le più alte quotazioni giornaliere
Orario NO STOP 09:30-18:00 (Lun, Ven, Sabato chiuso)
L.go dei colli albanani n. 8 - ROMA M. COLLI ALBANI
06.78345420 - 06.7847614

ACQUISTIAMO AUTO, MOTO E SCOOTER

dal 2004 in poi passaggio e pagamento immediato anche con difetti di carrozzeria e/o motore

ROTTAMAZIONE AUTO, MOTO E SCOOTER GRATUITA
VALUTIAMO ANCHE A DOMICILIO

SLAUTO SRL - Via di Pietralata, 230/238
Tel. 06.4512471 - cell. 345.4521467

Speleotecnica S.r.l.

ORVIETO UNDERGROUND
Viaggio nella "Città sotterranea"

Visite guidate alla "Città sotterranea"

Piazza Duomo, 23 - 05018 Orvieto (TR)
Tel. 0763/344891 • 347/3831472 - Fax: 0763/391121
www.orvietounderground.it • speleotecnica@libero.it

LA RIVISTA LOTTO PIU' VENDUTA E VINCENTE

Lotto
Corriere

IN EDICOLA
OGNI LUNEDÌ
MERCOLEDÌ
E VENERDÌ

A SOLI € 2.50

Candidati sindaci Le ricette sull'Imu

CITTÀ Confronto all'americana per i quattro principali aspiranti sindaci della Capitale. Ieri sera alla trasmissione Piazza Pulita su La7 Gianni Alemanno, Alfio Marchini, Ignazio Marino e Marcello De Vito, cronometro alla mano, hanno affrontato come primi temi l'Imu e l'emergenza abitativa. Per Marchini la tassa doveva essere modulata rivalutando gli estimi catastali, aggiungendo che per ridare fiato ai romani bisogna abbassare l'Irpef. Secondo De Vito la tassa è da abolire, e da compensare risparmiando sulle municipalizzate. Marino ha sostenuto invece che una



► La diretta su La7.

tassa sulla casa deve essere valutata in base ai redditi reali delle persone, esentando i meno abbienti. Alemanno ha rivendicato il fatto che dopo aver recuperato 116 milioni ha esentato 376 mila famiglie dall'imposta, aggiungendo che deve essere il Governo ad abolire la tassa, spiegando che l'esecutivo dovrà indicare dove trovare risorse alternative. ●METRO

Il programma di Marino per "risollevare la città"

CITTÀ «Dobbiamo aiutare Roma a sollevarsi dal cono d'ombra fatto da clientelismo e corruzione nel quale è sprofondata negli ultimi anni». Così il candidato a sindaco Ignazio Marino, che ieri ha presentato il suo programma elettorale basato sulla massima trasparenza (a partire da bilancio e spese). Altre misure saranno una Centrale unica degli acquisti e la pubblicazione dei compensi dei consulenti. Previsti referendum online «per decidere insieme ai cittadini le urgenze», il mantenimento della



► Marino durante la presentazione del suo programma.

maggioranza delle azioni Acea, la semplificazione burocratica. «Per liberare Roma dalla fragilità e dalla paura», secondo Mari-

no, bisogna «realizzare una struttura unica per le emergenze». Nascerà poi un delegato del sindaco per la lotta alle Mafie e sa-

ranno potenziati gli spazi dedicati ad accogliere le donne vittime di violenza. E ancora, «riaffermare la cultura come motore della convivenza civile», riusare gli immobili dismessi e prevedere alloggi sociali. Al bando ogni forma di vivisezione; per i rifiuti estensione del porta a porta e mai più megadiscariche; per i trasporti potenziamento di quelli su ferro, corsie preferenziali e ciclabilità. Marino annuncia infine la necessità di «riconoscere amministrativamente» le copie di fatto. ●METRO

I grillini si decurtano lo stipendio in Regione

CITTÀ «Ciascun consigliere regionale del M5S, a fronte di una busta paga che oscilla tra i 10.000 e gli 11.000 euro netti, ne riceverà una di 5.000 lordi ovvero 2.700 netti». Così i grillini nel "Restitution-Day" alla Pisana. I consiglieri rinunceranno

a vari benefit e alle indennità di funzione. Per la diaria saranno trattate solo le spese documentate. Le somme non percepite saranno versate in un conto di Banca Etica «in attesa di essere trasferite su un fondo di utilità sociale». ●METRO

Notte dei Musei torna sabato

CITTÀ Sabato 18 per "La notte dei Musei" sono previste 6 ore no-stop di eventi, che nel 2012 hanno visto la partecipazione di 250 mila persone. Dalle 20 alle 2 (ultimo ingresso all'una), saranno 100 gli spazi espositivi aperti al pubblico. ●METRO

Verso le comunali

► **Luciano Ciocchetti** il candidato vicesindaco in ticket con Alemanno, parteciperà oggi all'inaugurazione del CAF-Patronato Pianeta Venere. Partecipano all'incontro anche i candidati al Consiglio Comunale per Roma Capitale, nella Lista civica CittadiniXRoma, Ignazio Coz-

zoli e Francesca Barbato. In viadel Pianeta Venere 51 alle 16.

► **Ignazio Marino** il candidato sindaco di centro sinistra incontra oggi Reteimprese Roma (CNA, Confartigianati, Casa Artigiani, Confesercenti e Confcommercio), in via Massaia 31 alle 14:30. Parlerà poi con i dipendenti Atac, i tassisti, e i

dipendenti delle ferrovie in via Prenestina 45 (alle 16.30).

Sarà poi la volta dell'incontro con gli assistenti sociali, insieme a Gamma Azuni (Sel), presso l'Associazione "Planetarietà", in via Paola Falconieri 84 (ore 18,30). Infine visiterà il dopolavoro Cotral, via della Vasca Navale (ore 21.30).



Giornata Nazionale della Previdenza

Metropolitan Panel

PENSI CHE AVRAI UNA PENSIONE?

ISCRIVITI SUBITO AL METROPOLITAN PANEL
e rispondi al nostro sondaggio, fatto in collaborazione con la Giornata Nazionale della Previdenza, e potrai avere tutte le informazioni necessarie per costruire il tuo FUTURO!

Metropolitan Panel è uno strumento d'indagine online volto a dialogare con te! Partecipando ai sondaggi, avrai la possibilità di far sentire la tua voce in altri 13 paesi: Diventa parte della nostra giuria iscriviti subito su www.metonews.it, ed entra nella sezione dedicata al Metropolitan Panel

www.metronews.it



2
life

One Direction

Complimenti dai Backstreet

MUSICA «Abbiamo sentito che i One Direction hanno fatto "I Want It That Way" in Svezia. Ben fatto». È il twitt che i Backstreet Boys hanno voluto dedicare ai 1D, dopo che questi si erano esibiti a Stoccolma in una versione a sorpresa del brano. Chissà se i nostri la bisseranno anche ai live di Verona e Milano del 19 e del 20 maggio? METRO

“Spartacus è come Occupy Wall Street”

TV Per Spartacus è arrivata la resa dei conti. La serie che ha rinnovato i fasti del genere “peplum”, anche in Italia è giunta al capitolo finale. La terza stagione “La guerra dei dannati” (in onda da stasera alle 22 Su Sky Uno in versione edulcorata e in versione integrale sullo stesso canale giovedì alle 23) ci porta al periodo storico in cui gli schiavi sfidarono Roma. Per il creatore Steven S. DeKnight, chiamato da Sam Raimi ispirato da “300”, si tratta di una serie «estremamente attuale».

Le serie fotografano la società, lei ha concepito “Spartacus” pensando all’oggi?

Inizialmente conoscevo solo lo “Spartacus” di Kubrick con Kirk Douglas, girato quando a Hollywood imperava il Maccartismo, a cui in parte il film si riferiva. Poi, studiando la storia degli schiavi di Roma, ho capito quanto questi si avvicinarono agli schiavi dell’economia figli del crack di Lehmann Brothers di oggi.

Quali i punti di contatto?



► Il protagonista della serie Liam McIntyre.

Sotto l’impero, gli schiavi tentarono di sottrarsi alla sudditanza combattendo per i propri ideali. Occupy Wall Street e le sommosse nei paesi arabi sono movimenti animati da un concetto molto simile.

Purtroppo la storia di Spartacus e degli schiavi è nota...

È vero, e scrivere una stagione in cui la fine è conosciuta da tutti è stata una

grande sfida. È come per il film “Titanic”: tutti sanno come si conclude, ma la tensione tiene lo spettatore attaccato allo schermo.

Non le è venuta la tentazione di cambiare gli eventi?

Ho pensato che fosse giusto seguire il corso della storia e dimostrare che vittoria e sconfitta sono talvolta divise da un filo sottile. ● MATTIA NICOLETTI

Radiohead

Thom Yorke
“Non so se la band continuerà”

MUSICA Il futuro con i Radiohead? «Vivo al momento, non voglio pensare a cosa accadrà, ogni strada è aperta». Il pop? «Oggi è diventato una parolaccia». Le radio non programmano i suoi dischi? «Lo prendo come un complimento». Sono le parole che Thom Yorke, leader dei Radiohead, ha regalato al programma “Moby Dick” di in una delle sue rare interviste, che andrà in onda oggi alle 21 su Radio2.

“Il pop è morto”

«È dal 1993 che non facciamo una canzone pop», ha detto Yorke, «la verità è che oggi pop è diventata una parolaccia. Se guardi quella che in America chiamano “Top Forty”, sembra incredibile che ci sia chi ascolta quella roba». Il cantante non ha poi dimenticato il lato sociale: «Di recente abbiamo avuto i funerali di stato per Margaret Thatcher



► Il frontman della band.

Katy e gli Stones

► Sorpresa per i fan degli Rolling Stones presenti al live di Las Vegas di sabato scorso. Sul palco, infatti, insieme alla mitica band, si è materializzata Katy Perry.

► La cantante pop si è unita alla rock band sulle note di “Beast of burden”, brano tratto dall’album “Some girls”.

che hanno fatto arrabbiare molti, me compreso. In questi casi ho davvero voglia di dire la mia, ma penso anche che sia inutile. In questo periodo di crisi, immagino sia molto dura anche in Italia, che puoi dire? Vorresti, ma non sai da dove cominciare. Noi siamo stati governati da un branco di imbecilli.

● METRO

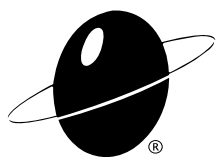

Scuola Internazionale di Comics

Accademia delle Arti Figurative e Digitali

FUMETTO
ILLUSTRAZIONE
ANIMAZIONE
WEB DESIGN
DISEGNO BASE

Corsi di Specializzazione Professionale
3D-MAYA
MANGA
GRAFICA
WEB DESIGN
SCRITTURA

SCENEGGIATURA
NEW MOBILE GAME
GIORNALISMO

APERTE LE ISCRIZIONI!



Convegni Speciali con appartenenti alla Polizia di Stato, Marina Militare, Carabinieri e ai loro Familiari.

ROMA FIRENZE JESI TORINO PESCARA PADOVA REGGIO EMILIA BRESCIA NAPOLI CHICAGO



CORSI ACCREDITATI DALLA REGIONE LAZIO
Determina B02103 del 11/04/2012 rilasciata ai sensi titolo V legge regionale 23/92

Since 1979



ROMA: Circ. Ostiense, 80 - T. 06.51.41.120 → WWW.SCUOLACOMICS.IT

STRAORDINARIA INIZIATIVA IN FARMACIA

Kiločal

AMA la tua VITA e la tua LINEA



+



=

OFFERTA BENESSERE*
SOLO €19,00
anziché
€28,50

2 compresse dopo i pasti*
Favorisce il metabolismo
di grassi e zuccheri.

Il drenante depurante
che aiuta a combattere il
ristagno dei liquidi.

*Abbinato a dieta ipocalorica ed esercizio fisico: non sostituisce una dieta variata. Se la dieta dura più di tre settimane, consultare il medico. Leggere le avvertenze sulla confezione.

Kiločal

RIMODELLA

Trattamenti cosmetici per il corpo.



1+1
ACQUISTA
UN PRODOTTO
IN OMAGGIO*
BALSAMO
DOPO-DOCCIA



Da utilizzare
sotto la doccia
con la pelle
bagnata
o asciutta.

*Promozioni valide nelle Farmacie aderenti fino ad esaurimento scorte.

INFORMAZIONE PUBBLICITARIA

NUOVO DALLA RICERCA
"L'OROLOGIO DELLA NOTTE"

MELATONINA

Un ormone naturale che migliora la qualità del sonno e quindi della vita.

Se avete difficoltà a prendere sonno e il riposo notturno fa a "pugni" con il vostro cuscino non preoccupatevi. La ricerca scientifica ha individuato nella carenza di Melatonina, sostanza ormonale prodotta di notte da una ghiandola del cervello, una delle cause alla base di questo problema di cui soffre circa un terzo della popolazione italiana.

La vita stressante e le preoccupazioni di tutti i giorni, l'abuso di farmaci, la menopausa e per chi viaggia l'effetto "jet lag", sono alcune delle ragioni o stili di vita che sempre più frequentemente causano disordini nel ritmo sonno/veglia. In queste particolari situazioni l'assunzione di Melatonina, può normalizzare i ritmi sonno/veglia, per aiutarvi a "ricaricare" l'organismo e rifornirlo di nuova energia per migliorare la qualità della vita: non a caso è stato coniato un detto, "una bella dormita e sorridi alla vita".

Oggi in Farmacia c'è **Gold Melatonina** la Melatonina in compresse a effetto fast e slow release "rapido e lento rilascio".

L'originale compressa a due strati, bianco, a rapido rilascio, permette di riposare presto e bene, colorato, a lento rilascio, prolunga l'effetto relax.

Gold Melatonina
Affronta la vita con serenità.

Chiedi l'originale al Farmacista.
Con **Gold Melatonina** il riposo non sarà più un problema e la sensazione di tensione dovuta alla stanchezza rimarrà un ricordo del passato.

SPECIALE STIPSI?

**Sveglia l'intestino
combatti la stitichezza**

Oggi in farmacia
c'è **Dimalosio Complex**
il regolatore dell'intestino.

Quando l'intestino si "addormenta" e perde la sua regolare puntualità è possibile andare incontro ad episodi di stitichezza che possono causare cattiva digestione, senso di gonfiore con tensione addominale e alitosi.

Secondo le recenti linee guida il problema può essere affrontato con una dieta ricca di fibre indispensabili per ritrovare e mantenere la corretta motilità intestinale.



Seguendo queste direttive è stato formulato **Dimalosio Complex**, un preparato a base di Psillio e Glucomannano, fibre naturali, arricchito con Lattulosio ed estratti vegetali, componenti attivi che agiscono in sinergia per "risvegliare" la corretta motilità intestinale senza irritare.

Dimalosio Complex sveglia l'intestino pigro, usato con regolarità svolge un'azione come regolatore intestinale, favorisce la crescita della flora batterica ed aiuta a combattere quel fastidioso gonfiore addominale facilitando una normale evacuazione.

Dimalosio Complex lo trovate in Farmacia, disponibile in confezione da 20 bustine al gradevole gusto pesca.

Da **ALKAMED In Farmacia**

www.kilocalprogram.it

Da
POOL PHARMA
IN FARMACIA
www.poolpharma.it



► Il musicista bolognese Cesare Cremonini, ex leader dei Lunapop, di scena il 18 luglio.

Tre date...

Tanti i protagonisti della scena Live del Foro Italico anche per fine luglio.

► Il 23, 25 e 27 ultimi tre appuntamenti Sempre dalle 21, sul palco rispettivamente: Alan Parsons Live Project, Alex Britti e Carlos Santana. Il grande chitarrista di origini messicane sarà in scena con il suo tour "The Sentient".

► Tutte le info: tel. 0773414521 o sui siti internet: www.ventidiecicci.it e www.centralelive.it

Tra Sting e Santana estate live al Foro Italico

CONCERTI Sting, Leonard Cohen, George Benson, Carlos Santana. Ecco i nomi di alcuni dei principali protagonisti dei concerti al Centrale Live del Foro Italico, uno degli appuntamenti cardine dell'estate romana. Fra giugno e luglio sul palco della tradizionale rassegna saranno alcuni fra i più noti artisti italiani e internazionali, a partire da Ian Anderson, in scena nella Capitale il 20 giugno. Il flautista presenta un progetto interamente dedica-



► Carlos Santana.



► L'ex Police, Sting.

to alla sua produzione con i Jethro Tull, band di riferimento del rock anni Settanta.

Il 7 luglio a Roma tornerà

a esibirsi Leonard Cohen, uno dei più grandi cantautori di tutti i tempi. Cohen sarà in scena con i suoi classici, da "Halle-

jah" a "Suzanne", e con un buon assaggio dei brani più recenti. Molto atteso il 9 luglio il concerto di Sting. L'ex Police proporrà dal vivo "Back to Bass", tutti i suoi successi riproposti dal vivo con una band di cinque elementi. A Pino Daniele & Friends toccherà il 10. Il 12 sarà, poi, la volta dei Morcheeba (con Skye Edwards), il 18 di Cesare Cremonini e il 22 luglio del grande chitarrista americano George Benson.

● STEFANO MILIONI

Notizie in breve

Suoni/Visioni

MUSICA Giovedì h21 all'Atlantico Live serata finale della II edizione di Musica Suoni e Visioni di Roma Capitale. Il festival per la valorizzazione di nuovi talenti romani ha visto quest'anno la partecipazione di 507 gruppi/solisti. Dopo le prime selezioni ne sono rimasti 64 e la giuria della critica ha scelto i 3 finalisti e il pubblico il 4°. Si esibiranno in ordine di apparizione: Ingranaggi Della Valle, Alice Pelle, Mauro Ciccozzi Trio, Neverflowers. ● S. M.

Con Gatto

JAZZ Oggi, domani e giovedì h22 all'Alexanderplatz concerto di Roberto Gatto e Don Friedman. Sul palco con il batterista romano e il grande pianista il bassista Giuseppe Bassi. ● METRO

Storie di donne coraggiose conquistano la ribalta



► L'attrice Rita Pasqualoni

TEATRO Da stasera a domenica torna al Teatro dei Conciatori "Sabbie". Lo spettacolo è un tributo alla giornalista Ilaria Alpi, uccisa nel marzo del 1994, insieme al suo cineoperatore Miran Hrovatin, a Mogadiscio, dove era inviata del TG3 per seguire le vicende della guerra civile in Somalia. La pièce è scritta e diretta da Romano Talevi, vede sulla ribalta Rita Pasqualoni, Pierfrancesco Ceccanei, Antoinette Ka-

pinga Mingu, Romano Talevi. Via dei Conciatori 5, (info 0645448982).

Intanto, al Teatro Eliseo continuano con successo (fino al 26) le repliche di "Mi chiedete di parlare" lo spettacolo su Oriana Fallaci. Protagonista una straordinaria Monica Guerritore che, dopo il tutto esaurito al Piccolo di Milano e in vari teatri italiani, si prepara ad affrontare l'anno prossimo la scena parigina. ● ORI. CIC.



► Garcia (a sinistra), una modella e Gioia Scolà.

Gioia Scolà & Anne Garcia "Il costume? Intero ma sexy"

MODA Il costume più trendy dell'estate? Intero e più sexy di un bikini. È in rete, nei colori fluo o color carne per un effetto nudo o mimetico. Ha anche un nome: Gioia, in onore dell'attrice e produttrice ci-

nematografica Gioia Scolà che l'ha ideato e fatto realizzare dalla stilista e modella brasiliana Anne Garcia. La collezione sarà presentata con défilé domani h21 da Abitart (via P.Matteucci, 10). ● METRO

DA 35 ANNI AL VOSTRO SERVIZIO



con Remail cambiare si può!

TRASFORMIAMO LA TUA VASCA DA BAGNO IN UNA MODERNA ED ESCLUSIVA DOCCIA



In una giornata senza bisogno di piastrelle - LAVORI GARANTITI

DETRAZIONE FISCALE 50%

PROBLEMI AD ENTRARE NELLA VOSTRA VASCA DA BAGNO?

LA SOLUZIONE C'È! SOVRAPPONIAMO UNA VASCA NUOVA CON SPORTELLO SULLA TUA VECCHIA VASCA

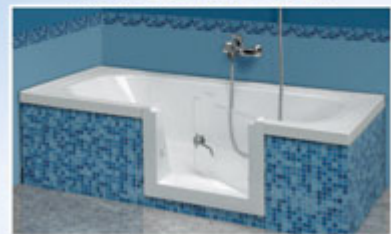

VASCA NELLA VASCA

In 3 ore una vasca nuova sopra la vecchia, senza opere murarie. Anche per piatti doccia



vendita direttamente dalla fabbrica

SEDE DI ROMA

Numero Verde
800-58.99.41
CHIAMATA GRATUITA

www.remail.it



Non cambiare stile di vita,
cambia supermercato.

Lidl è per te

Anch'io!



Tutto il gusto del buon latte italiano



OFFERTA VALIDA SU TUTTI I PRODOTTI LATTERIA
DA LUNEDÌ 13/05 A DOMENICA 19/05
SOLO CON L'ACQUISTO DI 3 CONFEZIONI DELLO STESSO PRODOTTO



Burro pastorizzato

- 3x 250 g
- € 3.07/kg
- 1 pezzo = 1.15 €

3 confezioni



~~3.45~~ **2.30**

Latte intero microfiltrato

- Solo latte 100% italiano
- 3x 1 l
- € 0.59/l
- 1 pezzo = 0.89 €

3 confezioni



~~2.67~~ **1.78**

Yogurt intero bianco

- 3x 150 g
- € 0.84/kg
- 1 pezzo = 0.19 €

3 confezioni



~~0.57~~ **0.38**

Snack al cacao o Merendina allo yogurt

- 3x 112 g
- € 5.06/kg
- 1 pezzo = 0.85 €

3 confezioni



~~2.55~~ **1.70**

metro

Metro è un quotidiano indipendente del mattino pubblicato dal lunedì al venerdì e distribuito gratuitamente da N.M.E. - New Media Enterprise Srl. Registrazione RS Tribunale di Roma 254/2000. Sede legale: Via Carlo Pesenti, 130, 00156 ROMA. Amministratore unico: MARIO FARINA

Direttore Responsabile:
Giampaolo Roidi
Caporedattore:
Paola Rizzi (Milano)
Capo servizio:
Sergio Rizza (Milano)
Capo servizio grafico:
Paolo Fabiani (Roma)
Redazione:
Roma: via Carlo Pesenti, 130 tel. 06 49241237-200
Milano: via Ugo Bassi, 25 tel. 02 50721268-200

PUBBLICITÀ - contatti: A. Manzoni & C. S.p.A. via Nervesa 21, 20139 Milano - tel. 02 574941, www.manzoniadvertising.it
Concessionaria clienti locali:
Milano e provincia: via Nervesa 21, 20139, Milano, Tel.: 02 57494571
Torino e provincia: via Bruno Buozzi 10, 10123 Torino, Tel. 011-6565111
Bologna e provincia: viale Silvani 2, 40122 Bologna, Tel. 051-5283811
Firenze e provincia: via Lamarmora 45, 50121 Firenze, Tel.: 055-5539200
Roma e provincia: via Cristoforo Colombo 98, 00147 Roma, Tel.: 06-514625802; 06-514625817
Concessionaria clienti locali per Genova e provincia: Publiroma S.p.A. Piazza Piccapietra 21, 16121 Genova, Tel. 010 5388200, email: info@publiroma.it

Responsabile del trattamento dei dati (D.Lgs. 196/2003):
Giampaolo Roidi; Stampo: LITOSUD SRL via Carlo Pesenti 130, Roma - Via Aldo Moro 2, 20160 Pessano Con Bornago (MI)
DIFFUSIONE: per segnalare anomalie: diffusione@metroitaly.it



Commenti gratuiti

MAURIZIO
GUANDALINI

ECONOMISTA

FONDAZIONE IUSTUD



AZIENDE POCO COMPETITIVE

La politica ha le sue colpe: quando si ritiene un evento eccezionale, straordinario, lo Stato che paga i propri debiti alle imprese, vuol dire che, molto, non gira. Però anche il sistema industriale, le imprese hanno messo del loro. L'Europa ha coniato questo malinconico matrimonio bianco: le aziende italiane sono poco competitive perché sono ferme, tradizionali, non hanno fatto innovazione. Ascoltare il presidente della Confindustria, Squinzi, che ha valutato, nelle settimane trascorse, l'assenza di un Governo nel calo dell'1% del Pil è un po' nascondere la polvere sotto il tappeto e non ammettere le, tante, colpe che la categoria si è portata appresso nel corso degli anni. Se ci sono, poi, aziende, per stare ai noti, come quella di Della Valle che dà stipendi più alti ai propri dipendenti, che dona l'1% del fatturato in solidarietà e che tira sui mercati internazionali, o, per stare tra le "meno" note, la Renner Italia, in provincia di Bologna, che premia i dipendenti con la quindicesima grazie al risparmio energetico del 7,5%, vuol dire che qualcuno che se la cava, e bene, c'è.

Le nostre imprese sono ferme, tradizionali, non hanno fatto innovazione. Ma qualcuno che se la cava c'è...

Arriverà una santa alleanza lavoratori e imprese? Ci basterebbe realizzare un terzo di quello fatto in Germania: dai lavoratori proprietari ai lavoratori azionisti d'impresa. Ma per tornare a essere competitivi non serve solo più responsabilità gestionale: c'è da brigare e con lena sui nostri prodotti che sono indietro rispetto alla concorrenza.



lettere@metroitaly.it

Per la pubblicità su metro

A. MANZONI & C. S.p.A.

Via Cristoforo
Colombo 98,
00147 Roma,

Telefono: 06.514625802

lettere

Se l'Imu è troppo cara

ECONOMIA Secondo me Cesare Aldo ha un commercialista che gli ha fatto pagare l'Imu ma ha fatto i conti male. Se ha pagato così tanto è evidente che quella non è la sua prima casa, ma la seconda o altra. Tralascio poi che si lamenta perché senza lavoro vive in 120 Mq. Noi lavoriamo in due e abbiamo un appartamento in periferia di Milano di 70 metri quadri. Comunque sia com'è che noi paghiamo 60 euro di IMU, mentre per soli 50 mq di differenza questo tizio paga 1.650 euro. Qualcosa non mi torna...

PAOLO BONFIGLIO

Un'abitazione non vale l'altra

ECONOMIA Leggo la lettera di Cesare Aldo57 che parla di ingenui che citano la soglia media di 200 euro per famiglia relativa all'IMU. Se la sua abitazione è "normalissima", mi chiedo in quale categoria rientri la mia (tugurio?), considerato che con moglie e 2 figli a carico non ho pagato nulla e in ogni caso avrei pagato meno di 100€ senza familiari a carico (box compreso). Forse l'abitazione non è proprio "normalissima", considerato che l'aliquota massima sulla prima casa mi risulta pari al 6 per

Posta prioritaria



CONTI CORRENTI E PENSIONATI

Apprendo da Internet, unica mia fonte di informazione oltre a Metro da quando sono pensionato, che quasi il 30% degli italiani non ha un conto corrente bancario e che il vettore "libretto postale" è ancora tra i preferiti tra i nostri cittadini. Mi chiedo come sia possibile parlare di pagamenti elettronici, web e quant'altro soprattutto in riferimento ai pensionati. Il non uso dell'elettronica per noi pensionati è presto chiarito: a che serve un conto corrente quando al 20 del mese i nostri soldi sono già finiti? Che ci facciamo di una carta di credito? L'unica tessera che potremo chiedere è quella della Caritas, ammesso e non concesso, co-

me diceva Totò, che ce la diano. MARCO MASOLIN

Gentile Marco, il problema non è tanto parlare di conti correnti e di pagamenti via internet mentre la crisi impera e la gente non riesce ad arrivare a fine mese, quanto piuttosto rendere gratuiti e fruibili quei servizi anche a chi non ne ha le possibilità. In fondo non è poi così male l'idea di accreditare la pensione su un conto corrente, per evitare le file alla posta e le tante rapine agli anziani, purché quel conto sia gratis.

VALERIA BOBBI
LETTERE@METROITALY.IT

mille. Vogliamo cominciare a pensare davvero che chi ha di più, o può permettersi di più, deve anche contribuire per chi ha di meno? GIORGIO

La tassa sui cani?!

SOCIETÀ Alla signora Anna, in merito alla tassazione sui amici a 4 zampe. Io sono proprietaria di un cane e vi assicuro che raccolgo sempre, ma faccio presente un fatto accaduto pochi giorni fa: ero nell'area cani con il mio peloso, all'improvviso è arrivata una "signora mamma" col suo bimbo lo ha preso e gli ha fatto fare i suoi bisogni lì davanti a noi tutti padro-

ni dei cani. Quando gli ho fatto notare che non era un gabinetto pubblico lei mi ha risposto dicendomi che se lo fanno i cani lo poteva fare anche lei, e quando gli ho dato il sacchetto per raccogliere mi ha detto che non ci pensava proprio di raccogliere e se ne è andata, senza pensare che il suo è stato un gesto di inciviltà. Basta dare sempre la colpa agli animali se ci sono strade e marciapiedi che fanno schifo pensate un po' a quelle brave persone che sputano, lanciano cicche mozziconi di sigarette e e quant'altro. Quindi, cara signora Anna, prima di parlare esami bene i fatti. MARIANGELA PADRONA DI NERONE

L'uomo del tempo

Bel tempo, ma durerà poco

La pressione è in aumento concederà all'Italia una parentesi di tempo ben soleggiato. Per di più, l'esaurimento del flusso fresco e instabile che ha caratterizzato il tempo dello scorso fine settimana, favorirà anche un generale rialzo delle temperature, che diverranno miti e gradevoli su tutto il territorio nazionale. Da mercoledì però si volterà nuovamente pagina: un profondo vortice di bassa pressione si piazzerà nel bel mezzo del Mediterraneo e darà il via ad un generale peggioramento a partire dal nostro settentrione. Al centro, e soprattutto al sud, arriveranno in primis Sciocco e temperature quasi estive.

Alessio Grosso www.meteolive.it



Roma

	Max.	Min.
OGGI	24°	11°
DOMANI	21°	12°
DOPODOMANI	22°	16°

Se non ci pensi ora, rinunci a una parte della tua pensione.

previdenza

Con l'introduzione del sistema contributivo, il reddito della pensione pubblica scenderà in modo considerevole. Per questo è nata la previdenza complementare. Perseo è il Fondo pensione contrattuale dei dipendenti di Regioni, Autonomie locali e Sanità.



CALL CENTER
199 280 021

info e assistenza online



Numero Verde
800 994 545

solo da rete fissa



TELEFONO E FAX
+39 06 85304484
+39 06 8416157



MAIL
info@fondoperseo.it

3
sport

Giro d'Italia



► Vincenzo Nibali

FOTO LA PRESSE

Nibali è pronto alla difesa

CICLISMO «So che già che domani (oggi, ndr), nella prima tappa con arrivo in salita, mi attaccheranno». Così ha detto ieri Vincenzo Nibali, maglia rosa al Giro d'Italia, nel giorno di riposo. «Gli arrivi di domani (oggi, ndr) e di Bardonecchia sono gli unici che non conosco - aggiunge - l'ultima salita sarà dura». **METRO**

Playoff di basket

Volano Reggio e Cantù

BASKET La Trenkwalder Reggio Emilia surclassa Acea Roma 89-69 in gara tre e si porta 2-1 nel computo totale. Reggio sempre avanti, spinta da Cinciarini e Antonutti. Su Roma pesano le assenze di Lawal e Taylor. Nell'altro quarto, la Lenovo Cantù la spunta su Banco Sardegna Sassari 73-71 (siamo 2-1 per i sardi), con grande gara di Leunen (17 punti). Oggi (20.30) Umana Venezia-Cimberio Varese e Montepaschi Siena-EA 7 Milano. **FR. NUC.**

Starace fa il botto e ora c'è Federer

► Internazionali di Roma: Potito batte Stepanek e trova lo svizzero
► Fognini elimina Seppi nel derby ma ora c'è Nadal

TENNIS A chi gli chiedeva conferme, Potito Starace ha regalato la miglior risposta possibile. In quello che era il suo primo match in un tabellone principale di tour maggiore, il tennista campano ha infiammato il Centrale del Foro Italico, vincendo la battaglia contro Radek Stepanek. Starace ha battuto il ceco 4-6 6-4 6-3, guadagnandosi il diritto di sfidare Roger Federer nel secondo turno degli Internazionali d'Italia. Tabellone tosto anche per Fabio



► La grinta di Potito Starace, ieri a Roma ha battuto di Radek Stepanek.

Fognini, che battuto nel derby azzurro Andreas Seppi 6-4, 6-1, si troverà a incrociare la racchetta con Rafa Nadal. Intanto non ci sarà l'atteso derby centrali si è imposta 6-3, 6-2 sulla statunitense. Pre-

stazione fantastica invece per la romana Nastassja Burnett che ha battuto 6-2 6-2 la francese Alizee Cornet. Da segnalare il ritiro della tedesca Angelique Kerber per problemi muscolari. **• METRO**

Cori: Roma stangata Lazio, Mauri ok

ROMA Il giudice sportivo bastona la Roma. I cori razzisti dei tifosi a San Siro costeranno alla società una multa di 50mila euro e una diffida. Sanzione sottoscritta dalla dirigenza, che ha definito "inaccettabile" il comportamento dei propri supporter. Oggi ripresa degli allenamenti a Trigatoria. **LAZIO** Mauri punta il derby di Coppa. Il centrocampista, smaltito il problema alla caviglia destra, è pronto a tornare nel match chiave della stagione: «vincere in finale con la Roma sarebbe una bella soddisfazione». Petkovic, Lotito conferma: «Il mister resta, ed anche Biava». **• F.D.N. - M.P.**

Abete su i "buu": "Chiusura settori"

CALCIO Il mondo sportivo si è schierato a fianco di Mario Balotelli per i cori razzisti ricevuti durante Milan-Roma. Tra le tante voci, quella del presidente della Figc, Giancarlo Abete, che ipotizza, in caso di episodi analoghi, la chiusura di settori dello stadio. «Questa proposta sarà presentata al Comitato Esecutivo della Uefa del prossimo 24 maggio». Prendendo le naturali distanze dai cori beceri, bisogna però ricordare che fra Balo e i tifosi della Roma non corre buon sangue. Era il 5 maggio 2010, finale di Tim Cup a Roma. Balotelli ebbe un vivace scambio di "opinioni" con i tifosi giallorossi, a cui ri-

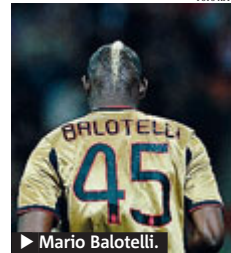

► Mario Balotelli.

volse una linguaccia. Fu redarguito in campo da Panucci e Perrotta e nel finale fece perdere le staffe anche a Totti che gli rifilò un calcione, spiegando "che il ragazzino gli aveva mancato di rispetto". Questo, ovviamente non giustifica nulla. Serve solo a ricordare. **• FR. NUC.**

Tim Cup La finale è a rischio

CALCIO Finale di Coppa Italia tra Roma e Lazio: data e ora potrebbero cambiare. Infatti il Tar del Lazio ha accolto il ricorso del Codacons che chiedeva di sospendere i provvedimenti con cui la finale fu anticipata dalle 21 alle 18 del 26 maggio (giorno in cui i romani sono chiamati alle urne per le elezioni amministrative). La soluzione verrà fuori nella prossima udienza, fissata al 15 maggio, quando i legali di Codacons, Coni, Lega, Rai, Ministero dell'Interno, prefettura, Comune, Roma e Lazio si ritroveranno in tribunale. Alemanno: «Ho espresso da tempo le mie perplessità». **• METRO**

Bufera sulle elezioni

Caos hockey sarà il Coni a decidere

HOCKEY Adesso la parola passa al nuovo Coni. Quello che ha saputo rinnovarsi, portando al vertice Giovanni Malagò. Tocca alla Giunta, che si riunisce questa mattina alle 10, dare una risposta chiara e nel merito alla richiesta che arriva da Sergio Mignardi, candidato alla presidenza, e ad oggi da almeno 10 società di base dell'Hockey prato che hanno presentato reclami. L'assemblea che il 23 settembre del 2012 ha riconfermato per la quarta volta Luca di Mauro alla guida della Federazione Italiana Hockey era viziata da gravi irregolarità, come sostenuto da Mignardi, oppure no? «L'Alta Corte ha deciso di non decidere - spiega lui a Metro - ritenendo il mio ricorso inammissibile per vizi di forma. Ora spero che il nuovo corso di trasparenza porti ad una risposta di giustizia anche per noi. La Giunta deve entrare nel merito e ristabilire la verità». **• MICHELE CAROPRESO**

Notizie in breve

Sos Leonardo

CALCIO Spavento per Leonardo. Secondo l'Equipe, il ds del Psg si è sentito male di notte dopo la festa per lo scudetto e un alterco con Ibra. **• METRO**

Gattuso ko

CALCIO Rino Gattuso esonerato dalla panchina del Sion dopo il 5-0 subito dal San Gallo. Era capitano-giocatore: ora non potrà tornare nemmeno a giocare. La rosa è stata infatti rivoltata: fino a giugno otto giocatori (tra cui lui) saranno sostituiti da altrettanti Primavera. **• METRO**



Pagelle e statistiche per stare tra amici

CALCIO Mi chiamo Stefano, ho 28 anni e mi occupo di vendita e marketing per una società del settore cancelleria. Ho conosciuto GoKick tramite un amico e da allora l'ho utilizzato per approfittare del tempo libero. GoKick è un modo alternativo per conoscere persone che come me fanno del calcio una passione. Organizzare è semplice, basta un click! Divertenti anche le

pagelle le statistiche dei calciatori, un po' di competizione tra amici dopo tutto fa bene! Su GoKick non ho ancora partecipato a nessun torneo e credo che prossimamente proverò anche questa esperienza. Un saluto a tutti e ci si vede in campo! **• STEFANO BENAGLIO**



Stefano Benaglio

Gioca anche tu!

Vai su www.metronews.it/gokick per saperne di più ed iscriverti.

- Come nuovi arrivati vi verrà chiesto di condividere i valori della community. Si passa poi alla creazione del profilo con nome, ruolo, condizione, città ed anche figurina.
- Bene, ora siete pronti per entrare nel calendario GoKick! Qui troverete tutte le partite organizzate nella vostra città.

Famiglie, 14 milioni alle prese col condominio

► Due milioni di italiani in lite coi vicini ► L'Anammi: "Serve mediazione"

FAMIGLIA Ben 14 milioni di famiglie italiane vivono nel milione di palazzi condominiali stimati sul territorio nazionale. Un esercito di inquilini spesso alle prese con le complicate dinamiche del vivere in condominio. Dall'odore di cucina all'auto posteggiata nel punto sbagliato, dal bimbo che gioca col pallone, al cane che abbaia: in un condominio i motivi per litigare non mancano mai. Spesso con pesanti riflessi anche sulle dinamiche familiari. Basti pensare che nel 2012, nella sola Capitale lo stalking condominiale ha rappresentato il 27% delle denunce di violenza (Osservatorio nazionale dello stalking). Insomma, i comportamenti molesti del vicino possono ben essere considerati come "atti persecutori", causando cambiamenti nello stile di vita e stati di stress ansioso.



Mediare è meglio

Annualmente si registrano circa 2 milioni di controversie condominiali. La maggior parte avviene nelle città del Sud (45%) contro il 35% del Centro e il 20% del Nord. Di queste, 250 mila si risolvono grazie alla mediazione civile (obbligatoria dal 2012), 350 mila davanti al giudice di pace. Il costo di una procedura civile per una lite di condominio varia dai 2 ai 3 mila euro con una tempistica media di circa

27%
Il 27% sul totale annuo delle diatribe condominiali (dati Anammi) è legato alle "immissioni", gli odori delle cucine.

3 anni. Numeri che non possono che pesare sul bilancio di una famiglia. È anche per questo che «la via della mediazione resta

50%
Oltre il 50% delle procedure civili nelle aule di giustizia riguarda il condominio (dati del ministero della Giustizia)

quella da preferire», spiega l'Associazione degli amministratori di immobili. «Arrivare alla citazione non conviene, non sol-

La classifica

L'ANAMMI (Associazione nazionale-europea amministratori d'immobili) ha designato una "classifica" delle liti condominiali in base alle segnalazioni di 13 mila associati.

- **Immissioni** I rumori e odori provenienti da altri appartamenti. Il ticchettio di scarpe, l'odore di cipolla reiterato, lo spostamento di mobili a tarda ora...
- **L'apposizione** in aree comuni: collocazione in ambito condominiale di oggetti e mezzi di un singolo condomino (fiorier attaccate al muro, automobile parcheggiata in uno spazio non autorizzato).
- **I rumori in cortile** in particolare il gioco dei bambini.
- **Innaffiatura** di piante e balcone, nel caso in cui l'acqua investa gli spazi sottostanti.
- **Animali domestici** soprattutto in ascensore o nel giardino condominiale.
- **Le liti** che riguardano l'esterno del condominio: il bucato in evidenza o gocciolante, mozziconi gettati dalla finestra, lo sbruttamento di tovaglie.

tanto per motivi finanziari, ma soprattutto perché il comportamento illecito, nel frattempo, si perpetua». ● METRO

Italiani in salute a cura di UniSalute

Attualità **Celiachia: un'intolleranza sempre più curabile**



La celiachia è un'intolleranza permanente al glutine, una sostanza proteica presente nel frumento, nell'avena, nel farro, nel kamut, nella segale e nell'orzo. Secondo l'AIC (Associazione Italiana Celiachia) i casi di celiachia in Italia sono in costante aumento: sono infatti oltre 135 mila le diagnosi, con un incremento di circa il 10% all'anno. La dieta senza glutine, condotta con rigore, è l'unica terapia attualmente che garantisce al celiaco un perfetto stato di salute. È infatti l'intestino del celiaco che non riesce ad assimilare il glutine, che quindi viene considerato un agente tossico. Le pareti dell'intestino (ossia la mucosa) sono formate da miliardi di villi, piccole strutture sottili e allungate che formano tra di loro delle anse. Questa particolare conformazione permette l'assorbimento delle sostanze nutritive. Nei celiaci la reazione della mucosa intestinale appiattisce queste anse e causa quindi malassorbimento. Si dice infatti che i villi si "atrofizzano", ossia la mucosa si appiattisce e non fa più il suo lavoro di assimilazione dei nutrienti. Per curare la celiachia, quindi, occorre escludere dal proprio regime alimentare alcuni degli alimenti più comuni

nella dieta mediterranea, quali pane, pasta, biscotti e pizza, ma anche eliminare le più piccole tracce di glutine dal piatto: anche in piccole quantità, l'assunzione di glutine, può provocare diverse conseguenze più o meno gravi. I sintomi che la celiachia causa possono variare con gli anni, ripresentarsi in forme differenti, lievi o marcate a seconda delle persone, e comprendono gonfiore addominale, disturbi dell'apparato digerente, vomito e diarrea, ritardo nella crescita nei bambini, disturbi dell'umore, anemia, rachitismo nei bambini e spassatezza. Certo, nella nostra società mangiare senza glutine non è facile, ma con un po' di attenzione e con le giuste conoscenze e accorgimenti è possibile. Il prontuario AIC degli alimenti è sicuramente uno strumento utile per orientarsi nel mondo degli alimenti senza glutine, che si può trovare on line sempre costantemente aggiornato. I prodotti in questione sono moltissimi, circa 7000, e risolvono nel 95% dei casi il danno intestinale, migliorando sia lo stile di vita sia la condizione di salute generale, prevenendo tumori, stabilizzando la massa ossea e riequilibrando l'assunzione di vitamine e minerali.

A Perugia il Gluten Free Fest!

La celiachia è ormai talmente diffusa che molti sono i negozi in Italia che si stanno specializzando in alimenti "gluten free", ma non solo: a Perugia, dal 6 al 9 giugno, per il secondo anno di fila ci sarà il Gluten Free Fest, il primo grande evento in Italia interamente dedicato al mondo senza

glutine. All'interno del festival si alterneranno occasioni di riflessione sul tema celiachia a momenti di divertimento e convivialità, oltre ad incontri di approfondimento per sensibilizzare la società su questa problematica che sempre più famiglie devono affrontare ogni giorno.

UniSalute

UniSalute è la prima Compagnia in Italia a occuparsi esclusivamente di assicurazione sanitaria in modo unico e innovativo attraverso il lavoro di 560 persone, tra cui 45 medici presenti in azienda e oltre 8.100 strutture sanitarie convenzionate presso le quali gli assicurati possono usufruire di prestazioni sanitarie di qualità con ridotti tempi di attesa e con il pagamento della prestazione da parte della Società.

Ogni cliente UniSalute ha dietro di sé la forza di 4,3 milioni di assicurati e di una "centrale di acquisto" che garantisce un controllo qualificato e costante della qualità: 9 clienti su 10 consigliano la struttura in cui hanno effettuato le cure. La rete di strutture sanitarie convenzionate è diffusa capillarmente su tutto il territorio nazionale e comprende ospedali, case di cura, poliambulatori, centri diagnostici e fisioterapici, studi odontoiatrici e di psicoterapia.

Fondata dal Gruppo Unipol nel 1995, UniSalute ha il primato nazionale nella gestione dei Fondi Nazionali di categoria, delle Casse Professionali e delle Casse aziendali.

Grazie all'esperienza e alle competenze maturate in ambito sanitario, UniSalute ha creato un Osservatorio che si occupa di approfondire e indagare temi di salute e sanità nel panorama nazionale.

www.unisalute.it

Agata e la tempesta

"PAPÀ VOGLIO..."



Papà voglio... Si dice vorrei. Va bene. Papà io voglio andare in bici, la maglia fucsia, la fiaba di Trilly, i Croods, la pappere per il bagnetto, lo zainetto di Dora, la cannuccia viola, le onde in piscina, le carote sottili, la spremuta senza semi, le tempere, l'altalena che tu mi spingi dietro, la storia di Monsieur Pesto, bacino qui qui qui e poi qui, la mamma di Manuel (anche il papà la vorrebbe!), carezze tenera, la coda di Arrietty, la sirena, le ali di Kiki, lettone tra te e

mamma, la barba di papà, i Barbapapà, il succo alla mela, la gonna lunga, il bicchiere della Pimpa, Hello Kitty e la montagna della pizza e poi il burro cacao, le uova che scottano e io soffio così non scottano, il caffè e, e, e... E tu cosa vuoi?

Io invece vorrei delle trasfusioni di sangue. Si dice voglio, Papi! Aiutatemi!

● ANGELO PISANI
Comico di Zelig

I biglietti a Termini

Anche oggi, a Termini, resterà chiusa per lavori di manutenzione la biglietteria Atac del metrò. La riapertura è prevista per domani, quando il servizio agli utenti verrà garantito nei consueti orari.

Dalle 23 alle 3 pulizie sul Viadotto della Magliana

Stanotte lungo il Viadotto della Magliana tornano gli interventi di pulizia da parte dell'Ama. Dalle 23 alle 3 sarà chiuso al traffico il tratto di strada che da via Laurentina porta alla Roma Fiumicino. Devia-

te pertanto su via Cristoforo Colombo, viale Marconi, piazza Meucci e via della Magliana le ultime corse delle linee 31, 771 e 780 provenienti rispettivamente da Laurentina, piazzale Nervi e viale America.

DOMANI CORTEO DA SAN LORENZO A V.LE POLICLINICO

Domani, dalle 10 alle 14, i "Movimenti per il diritto all'Abitare" manifesteranno da San Lorenzo al ministero delle Infrastrutture in viale del Policlinico. Il corteo transiterà anche in via de Lollis viale Regina Elena, piazzale delle Province e via Catania.

IN AGENDA

Dalla Fiom alla Notte dei Musei un altro week end di grandi eventi

Tra sabato e domenica anche migliaia di fedeli a San Pietro e la Komen Race

Anche il prossimo fine settimana della mobilità romana sarà all'insegna dei grandi eventi. Quattro gli appuntamenti principali: sabato il corteo della Fiom da piazza della Repubblica a San Giovanni, dalla 9 alle 14 e la Notte dei Musei; domenica la Komen Race for The Cure tra il Circo Massimo, piazza Venezia, i Fori Imperiali e il Colosseo e la Giornata dei Movimenti delle Associazioni e delle Aggregazioni Laicali a San Pietro. Alla manifestazione della Fiom è prevista la partecipazione di almeno 50mila persone che sfileranno per via Cavour, piazza dell'Esquilino, piazza Santa Maria Maggiore, via Merulana, viale Manzoni e viale Emanuele Filiberto. Nel piano organizzativo dei servizi del Campidoglio, oltre alla chiusura delle strade e alla deviazione delle linee di bus e tram interessate, ci saranno misure anche per la sosta dei circa 600 pullman turistici che porteranno in città gran parte dei manifestanti. Un piano che prevede l'arrivo di altri mille pullman che tra

sabato e domenica porteranno i partecipanti alla Giornata dei Movimenti delle Associazioni e delle Aggregazioni Laicali. La Notte dei Musei, dalle 21 in poi, attirerà verso il Centro della città migliaia di romani e turisti. Al momento non è previsto alcun provvedimento straordinario sulla rete del trasporto pubblico che funzionerà con i consueti orari: Metrò in funzione fino all'1,30, Ztl notturne in funzione in Centro, Monti, Testaccio (dalle 23



alle 3), Trastevere e San Lorenzo (dalle 21,30 alle 3) e servizio prolungato fino alle 3 sulle linee 8, 115, 116, 117, 119, 121, 122 e 125.

Domenica mattina, alle 10, dal Circo Massimo partirà la Komen Race for The Cure che, oltre a quella dei Fori Imperiali determinerà la chiusura delle strade e la deviazione dei bus nell'area compresa tra il Circo Massimo, Bocca della Verità, piazza Venezia, Colosseo e via di San Gregorio ■

Udienze del Papa Domani lo stop a pullman turistici e navette speciali

Anche domani, in occasione dell'udienza del Papa, sarà attiva la navetta-bus speciale senza fermate intermedie tra l'Olimpico e San Pietro. Qui, infatti, dovranno fermarsi i pullman turistici per i quali è stato contingentato a 300 il numero dei permessi per le Ztl 1 e 2. I bus viaggeranno tra le 9 e le 14,30. Fino alle 11, la navetta sarà utilizzata per l'afflusso dei pellegrini a piazza San Pietro. Dalle 12,30 alle 14,30 il servizio sarà invece attivo per il deflusso. Il servizio navetta non è gratuito e per agevolare l'acquisto dei Bit da parte dei fedeli, l'Atac ha disposto la collocazione di biglietterie mobili ai due capolinea. Per quanto riguarda i pullman turistici, oltre alla limitazione dei permessi Ztl 1 e 2, il Campidoglio ha regolamentato la sosta per quelli che acquisteranno un permesso di tipo A che dovranno fermarsi nelle aree di sosta Aurelia, Olimpico, Laurentina e Anagnina. Da qui i passeggeri dovranno raggiungere il Centro con la rete ordinaria di trasporto ■

IN VATICANO

IL CASO

Tassista scopre il suo clone chiama i vigili e lo incastra

Aveva appena presentato un esposto convinto che in città circolasse una vettura con il suo stesso numero di licenza. Poi, dopo due ore, a bordo del suo taxi si ritrovato dietro a quell'auto bianca clonata, proprio a due passi dal Campidoglio. Il tassista protagonista di questa singolare vicenda, però ha chiamato la Squadra Vetture del Gruppo Pronto Intervento Traffico dei vigili che ha bloccato l'abusivo ■

CANTIERI

Sull'A24, chiusure notturne all'altezza del Raccordo

Oggi e domani notte, dalle 22 alle 6, i lavori per le complanari sul tratto urbano dell'A24 determineranno la chiusura alternata di tutti gli svincoli sia in uscita che in entrata tra il Grande Raccordo Anulare e l'autostrada. Negli stessi orari, chiuso anche il tratto compreso tra via dei Fiorentini e il Gra. Per chi arriva dalla Tangenziale Est l'uscita obbligatoria sarà in via dei Fiorentini ■

TESSERE 2013

Card Over 70, entro il 30 giugno i documenti mancanti

Le certificazioni Isee da presentare in biglietteria o da spedire all'Atac

Il rischio è vedersi annullata la Metrebus Card Over 70. Chi avesse rinnovato la tessera per il 2013 senza però aver presentato la documentazione relativa al reddito Isee, deve infatti completare la procedura inviando all'Atac i documenti mancanti entro e non oltre il 30 giugno. La certificazione Isee, rilasciata da un Caf o da sedi e agenzie Inps, deve attestare un reddito fino a 15mila

Euro nel 2012 e può essere consegnata via posta, spedendo la documentazione alla sede Atac di via Ignazio Silone 199 - 00144 Roma. In alternativa, è possibile consegnare il tutto in una delle biglietterie presenti nel metrò: a Termini; ad Anagnina, Battistini, Lepanto, Ottaviano e Spagna, sulla linea A; a Laurentina, Eur Fermi e Ponte Mammolo, sulla B; a Conca d'Oro, sulla B1 ■

La mobilità sostenibile entra in classe Studenti di oggi, cittadini di domani

I ragazzi delle medie alla prova-questionario: molti già conoscono il codice della strada

“Studenti di oggi, cittadini di domani”. Il titolo spiega bene il progetto rivolto ai giovani di alcune scuole medie della Capitale. Promossa dal ministero delle Infrastrutture, dal dipartimento Comunicazione sociale dell’università La Sapienza e dall’Agenzia Roma Servizi per la mobilità. L’iniziativa è stata pensata per contribuire all’educazione dei ragazzi, coinvolgendoli in prima persona con visite guidate alla sede di piazzale degli Archivi - nella Centrale della mobilità - e, soprattutto, con un concorso (vedi articolo in basso) che ha premiato i migliori elaborati in tema di mobilità ed educazione stradale.

Il progetto formativo è stato anche l’occasione per testare la preparazione dei ragazzi delle scuole medie sulla materia. Sul banco sono state messe schede con domande molto simili ai quiz della

patente, anche se più semplici. Una sorta di test di cultura generale su temi come il car sharing, il bike sharing, la mobilità sostenibile, l’uso delle cinture di sicurezza. Temi di cui i ragazzi, tra un viaggio e l’altro su internet, hanno in qualche modo sentito parlare. Senza però approfondirli. Dall’indagine è uscito fuori uno spaccato interessante sulla generazione che si appresta a fornire, o che ha appena fornito, i primi “clienti” alla mobilità pubblica e privata. Vediamo qualche esempio. Il primo test è stato incoraggiante. Alla domanda “hai mai sentito parlare di sicurezza stradale?” il 94% degli studenti ha risposto sì. Il 35,5% ne ha appreso in famiglia, il 32,2 a scuola, il 28,9 in tv, alla radio o sui giornali.

Confortanti anche le risposte sulla mobilità sostenibile. Alla domanda secca (che avrebbe messo

in difficoltà anche molti adulti) “che cos’è la mobilità sostenibile?” ha risposto correttamente - per la cronaca la crocetta andava messa sulla casella “muoversi in città inquinando meno” - il 60,4 dei ragazzi. Un 30,8 ha confessato di non saperlo.

Meno incoraggiante la risposta alla domanda “il traffico incide sulla qualità dell’aria?”. Il 48,6% dei ragazzi ha risposto correttamente sì mentre un 10,5 ha risposto “poco” un 10,3 “non lo so”, un 4 “per niente”.

Quanto al car sharing, la maggior parte (il 58,9%) non sa di cosa si tratta mentre molti, invece (il 30%) lo confondono con l’affitto di un’auto a tempo. Solo il 7,3%



ne ha l’esatta percezione. La maggior parte dei ragazzi, poi, (il 51%) allaccia le cinture di sicurezza in auto solo se siede davanti accanto al guidatore mentre il 48,1% ritiene “abbastanza pericoloso” non allacciarle e il 68,7 sa che è obbligatorio farlo “anche se si è dietro”. Emblematica l’ultima domanda: come ti muoverai in città a 18 anni? In macchina ha risposto il 45,8% dei ragazzi ■



Un concorso tra sette scuole, coinvolti 500 giovani

All’iniziativa ha partecipato anche la Polizia locale di Roma Capitale

Per coinvolgere i ragazzi è stato pensato un vero e proprio concorso con tre livelli in tre categorie distinte.

Le prime medie hanno partecipato con una prova individuale, l’elaborazione di articolo giornalistico dal tema: “Un’avventura quotidiana nel mio quartiere”; le seconde medie con un manifesto: “Sicuramente l’autobus”, le terze medie con l’elaborazione di un progetto dal titolo “Scegli la via giusta”. La sperimentazione, che ha coinvolto anche la Polizia di Roma Capitale, si è sviluppata nel pe-

riodo gennaio - aprile 2013 in sette scuole medie inferiori della Capitale: Luigi Settembrini, Winkelman, Alberto Manzi, Marcello Mastroianni, Uruguay, Viale Adriatico, Via dell’Archeologia, per un totale di 21 classi e circa 500 studenti.

L’obiettivo dell’iniziativa è stato quello di puntare sulla formazione per creare una generazione di cittadini responsabili ed una nuova coscienza civica rispetto ai temi della mobilità urbana, della sicurezza e del rispetto delle regole in strada ■

“Sanno le regole come i più grandi ma ammettono di non osservarle”

“La conoscenza che i ragazzi delle medie hanno delle regole e della sicurezza stradale è incoraggiante. Peccato però che i loro comportamenti siano diversi”. A parlare è la dottoressa Barbara Treglia, una delle componenti della équipe di ricerca - assieme alle professoressse Isabella Mingo e Angela Cattaneo - del dipartimento Comunicazione e Ricerca sociale dell’università La Sapienza che hanno realizzato e analizzato i questionari.

Che spaccato regala l’indagine sui ragazzi delle scuole medie?

“Incoraggiante direi. I giovani hanno una conoscenza delle regole della strada che, considerata la loro età possiamo definire sorprendente. A scuola, in famiglia, sui media, ne sentono parlare”.

Quindi hanno una percezione del rischio. Molti di loro si avvicinano all’età del primo motorino o della

“A giudicare dalle risposte senz’altro sì. Hanno una buona conoscenza delle norme, anche e soprattutto considerando che i questionari sono stati distribuiti prima della formazione. Peccato però che da alcune risposte si deducano comportamenti molto diversi”

Ossia?

“Sulle cinture di sicurezza, ad esempio. La maggior parte di loro sa che allacciarle è obbligatorio sia sui sedili davanti sia su quelli dietro ma altrettanti ammettono di farlo solo se seduti accanto al guidatore”.

E in questo non sono molto diversi dagli adulti...

“Verissimo. Il loro modo di rispondere e comportarsi è del tutto simile a quello che avremmo riscontrato in persone più grandi. Anche in fatto di conoscenza delle regole” ■

WWW.CLUBMETROSHOP.IT

**CLUB
metro**
SHOP.IT
IL PORTALE PER LO
SHOPPING DEI LETTORI
METRO

МЕТРО
ШОПИНГ ДЕИ ЛЕТТОРИ
Г БОДИТЕ БЕРГО
ШОП

=

5
EURO*

EURO



* SUL PRIMO ORDINE TI OFFRIAMO NOI

5 EURO

DA SPENDERE SU TUTTI I PRODOTTI IN CATALOGO



E INOLTRE OGNI 20 EURO DI SPESA TI REGALIAMO
1 EURO DA SPENDERE SUI FUTURI ACQUISTI GRAZIE
AL NOSTRO BORSELLINO ELETTRONICO

SCOPRI TUTTI I DETTAGLI SU WWW.CLUBMETROSHOP.IT



Condominio

PORTIERI E IMU

Gli esperti di Confedilizia rispondono ai lettori.

Il rinvio dell'Imu interessa anche l'abitazione che il condominio conferisce al portiere con alloggio o, in questo caso, bisogna versare l'acconto?

● UN LETTORE

Sulla base delle ultime notizie, il rinvio del pagamento a settembre interessa solo le abitazioni principali e relative pertinenze. Per tutti gli altri immobili si dovrà procedere a versare l'acconto entro il 17 giugno 2013. In merito, il Parlamento ha deciso (nell'ambito della conversione in legge del d. l. n. 35/2013) che in sede di acconto si pagherà utilizzando le aliquote deliberate dal proprio Comune per l'anno 2012. In sede di saldo, poi, si calcolerà l'imposta dovuta sulla base delle aliquote fissate per l'anno 2013, provvedendosi - se del caso - ad effettuare i relativi conguagli.

Immobiliare: torna a salire la fiducia dei consumatori (55%)

Primo trimestre 2013 | Italia



Previsione sui prezzi
Secondo te, che cosa accadrà al prezzo degli immobili nel corso del prossimo anno?



Propensione alla vendita
Pensi sia un buon momento per VENDERE casa?



Propensione all'acquisto
Pensi sia un buon momento per ACQUISTARE casa?



IMMOBILIARE.IT

► **La fiducia** A fronte di un mercato immobiliare ancora in difficoltà, torna a salire la fiducia dei consumatori. Secondo la periodica rilevazione compiuta da Immobiliare.it su un panel di oltre 12.000 intervistati impegnati in compravendite o affitti, il 55 per cento del campione ritiene che quello attuale sia un buon momento per comprare casa (era il 49 per cento un anno fa). Bassa, invece, la propensione alla vendita che arriva solo al 12 per cento. Oltre il 60 per cento del campione intervistato è convinto che i prezzi continueranno a calare.

Compravendite ancora "in affanno"

► **Previsioni 2013: nelle città -6%, meglio zone centrali**

IMMOBILIARE Quasi mezzo milione di compravendite in meno (410 mila) e prezzi giù del 4-6%. Questo lo scenario del mercato immobiliare italiano nel 2013, stando ai dati di previsione appena pubblicati dal Centro Studi Tecnocasa. Partiamo dallo scenario generale ereditato dal 2012, un anno non facile per il mercato immobiliare italiano. Dal 2011 al 2012

si è registrata una contrazione delle compravendite residenziali del 25,8%. I prezzi nel 2012 hanno segnato per la prima volta una contrazione a due cifre: -10,5% nelle grandi città, con tempi di vendita lunghi (183 giorni). Privilegiate le abitazioni usate, ma in buono stato. Per il 2013 nelle grandi metropoli «ci si aspetta una tenuta delle delle aree centrali,

mentre è più difficile che questo accada nelle zone con immobili di qualità bassa, come zone popolari e periferiche». Segnali di miglioramento si prevedono nella seconda parte del 2013, «soprattutto se l'economia italiana darà segnali positivi e se i venditori inizieranno a ribassare i prezzi», spiegano gli esperti di Tecnocasa.

● METRO

L'Osservatorio

Richieste mutui, 41% al Nord

IMMOBILIARE Nei primi 4 mesi del 2013 oltre il 60% ha richiesto un mutuo a tasso variabile e circa il 39% ha preferito una durata tra i 30-40 anni. Queste le principali rilevazioni dell'Osservatorio sul mercato dei mutui di MutuiOnline.it. Oltre il 72% delle richieste di mutuo sono motivate dall'acquisto della prima casa, mentre l'8,7% per l'acquisto della seconda casa. Il 5,8% dei richiedenti specifica come motivazione la ristrutturazione/costruzione mentre il 9,6% fa domanda di un mutuo per sostituzione/surroga. Quanto all'importo medio dei mutui erogati, da gennaio ad aprile 2013, è pari a 128.543 euro e sostanzialmente in linea col 2012. Anche a livello di localizzazione geografica si mantengono i valori dei trimestri precedenti con più del 41% delle richieste provenienti dal Nord e, a seguire, il Centro con il 37%, il Sud con il 13,9% e, infine, le Isole con il 7,4%. ● METRO

Numero Verde
800-777757

PARCO LEONARDO

LA CITTÀ PEDONALE

ULTIMI 7 APPARTAMENTI

EDIFICI POLIS A partire da

165.000 €

mutuo sino all'80% con tutti i maggiori istituti bancari



Parco Leonardo
Autostrada Roma-Fiumicino uscita Portuense www.parcoleonardo.it

I nostri consulenti sono a vostra disposizione sul posto tutti i giorni dalle 10.00 alle 19.00

I dati contenuti in questo scritto sono da ritenersi corretti ma non costituiscono presupposto contrattuale. Sono escluse le spese accessorie e salvo approvazione istituto mutuante.

ANNUNCI IMMOBILIARI

Vendite&Affitti

martedì 14 maggio 2013

att
RISORSE

1 IMMOBILI VENDITA

1.01 APPIO-TUSCOLANO

REZZA SPA APPIA fronte circolo golf bilo/trilocali con terrazzi o giardini prezzi a partire da € 302.000 possibilità Box cantine ace/B ☎ 06/474951

1.02 AURELIO-BOCCEA

REZZA SPA AURELIA complesso residenziale adiacente Piazza Irnerio prestigiose unità immobiliari indipendenti, quadrilivello con ascensore privato box auto, giardino, terrazzi e solarium ace/A ☎ 06/474951

REZZA SPA AURELIO Piano alto adibito B&B soggiorno, cucina, quattro camere con bagno, due balconcini e ripostiglio € 700.000 ace/G (c09-501) ☎ 06/474951

REZZA SPA CASAL LOMBARDO Santini palazzine di due piani varie tipologie con terrazzi e giardini da € 158.000 disponibilità box ace/B ☎ 06/474951

TOSCANO PUNTO AFFILIATO (Ad. Metro Cornelia) luminoso ampio ingresso soggiorno camera cucina bagno balcone Euro 229.000 (4/13) pe 194,7 Khw/m2anno cl. G www.gruppotoscano.it ☎ 06/66014011

TOSCANO PUNTO AFFILIATO (Irnerio) 4° piano luminoso ingresso soggiorno camera cameretta cucina bagno ripostiglio balcone termoautonomo Euro 299.000 (37/12) pe 175 Khw/m2anno cl. G www.gruppotoscano.it ☎ 06/66014011

1.04 BOLOGNA-NOMENTANO

AD. LORENZO IL MAGNIFICO palazzina ristrutturata portineria ampia metratura ingresso saloncino camera cucina bagno balcone € 319.000 (45/12) cl.G ipe 175 Affiliato Toscano ☎ 06/44292831

AD. PADOVA epoca termoautonomo doppia esposizione ingresso 4 camere cucina doppi servizi sopralci ampio ripostiglio balcone € 510.000 (21/13) Cl.G ipe 174 Affiliato Toscano ☎ 06/44292831

AD. VIA PADOVA ristrutturato 3° piano ingresso salone 2 camere cameretta cucina abitabile doppi servizi ripostiglio balcone cantina posto auto condominiale € 595.000 (15/13) Cl. G ipe 174 Affiliato Toscano ☎ 06/44292831

CSA vende appartamento in Torre Medievale del 400 in Maremma Località Montemerano- Borgo Medievale-piano secondo composto da un salone, con travi a vista, camera da letto, splendida vista, a tre chilometri dalle terme di saturnia e dal golf. Trattative riservate Solo Privati ☎ 338/7150075

CSA Collina lanciani in palazzina residenziale, piano 4, ristrutturato, ingresso, cucina abitabile, camere letto, doppio salone, 2 bagni, balcone cantina e posto auto doppio. Trattativa riservata - No agenzie contatti ☎ 338/7150075

CSA vende in Collina Lanciani Attico e super attico grande metratura che occupa un intero piano di una palazzina residenziale composta: Grande salone grande cucina, quattro camere letto, quattro bagni, due grandi terrazzi due cantine, due posti auto Classe ener. C Trattativa riservata. Solo privati ☎ 338/7150075

DOCENTE UNIVERSITARIO causa trasferimento acquista urgentemente appartamento in zona Nomentano Bologna o limitrofe Università anche da ristrutturare pagamento contanti rivolgersi dr. Gianfranco solo privati ☎ 333/2757964 - 06/86204424

LORENZO IL MAGNIFICO adiacenze cortina ottimo investimento luminoso ingresso saloncino cucina abitabile 2 camere bagno ripostiglio balcone cantina € 299.000,00 (30/12) cl.G ipe 175 Affiliato Toscano ☎ 06/44292831

PIAZZA BOLOGNA alto ristrutturato panoramico mai abitato salone doppio 3 camere cucina abitabile doppi servizi balconato box auto € 695.000 (6/13) Cl.G ipe 175 Affiliato Toscano ☎ 06/44292831

PIAZZA BOLOGNA palazzo ristrutturato ampia metratura ingresso soggiorno 3 camere cucina abitabile doppi servizi ripostiglio € 565.000 (20/13) cl.G ipe 176 Affiliato Toscano ☎ 06/44292831

VIA CATANIA d'epoca signorile ampia metratura ristrutturatissimo alto luminoso ingresso salone 3 camere cameretta cucina tinello doppi servizi balcone cantina € 825.000 (37/12) cl.G ipe 175 Affiliato Toscano ☎ 06/44292831

1.05 CASILINO-PRENESTINO

REZZA SPA PRENESTINA nuova costruzione monolocali con balcone e posto auto coperto a partire da € 135.000 ☎ 06/474951

REZZA SPA PRENESTINA secondo piano ampia metratura salone, cucina abitabile, due camere, servizio, ripostiglio e tre balconi, termoautonomo € 210.000 Cl. en. G (c05-302) ☎ 06/474951

1.06 CASSIA-VIGNA CLARA

DIPLOMATICO acquista appartamento in zona Vigna Clara Fleming Camilluccia anche con arredamento pagamento contanti solo privati massima discrezione ☎ 336.788.408 - 06/86204139

REZZA SPA Cassia recente costruzione luminoso soggiorno, angolo cottura arredato, camera, bagno ampio terrazzo con barbecue € 208.000 ace/G (c02-201) ☎ 06/474951

1.07 CENTRO

FUNZIONARI BANCARI acquistano urgentemente appartamenti varie tipologie zona centro storico e limitrofe appartamento anche arredati rapida definizione no intermediari contattare sig. Daniele ☎ 333/2757964 - 06/86200655

REZZA SPA MONTI monolocale piano terra con ingresso indipendente, soggiorno con angolo cottura e zona notte, bagno. Ristrutturato con aria condizionata e inferriate € 290.000 Cl. en. G (c01-101) ☎ 06/474951

1.08 COLOMBO-ARDEATINO

REZZA SPA COLOMBO Fronte ex Fiera di Roma superattico panoramico esposizione angolare ingresso, soggiorno, cucina, due camere, servizio ampio terrazzo € 450.000 ace/G (c02-301) ☎ 06/474951

1.09 EUR-PALOCCO

FUNZIONARI BANCARI acquistano urgentemente appartamenti varie tipologie zona Eur Laurentino Ardeatino e limitrofe anche arredati rapida definizione no intermediari contattare sig. Daniele ☎ 333/2757964 - 06/86204424

1.10 FLAMINIO-FRANCIA

DIPLOMATICO ricerca appartamento in zona Flaminio Fleming o limitrofe appartamento anche da ristrutturare rapida definizione pagamento contanti no intermediari contattare sig. Francesco ☎ 333.2757964 - 06/86205993

1.11 GREGORIO VII-B.UBALDI

REZZA SPA BALDO DEGLI UBALDI nuova costruzione bilo/trilocali con ampie terrazze da € 390.000 anche uffici da € 260.000 consegna 2014 ace/A ☎ 06/474951

1.12 LAURENTINO-MONTAGNOLA

LAURENTINA EUR contesto signorile, panoramico, 200 MQ. Parzialmente da ristrutturare. Composto da: salone, cucina, tinello, tre camere da letto, tre bagni, doppio ingresso. Riscaldamento condominiale. Giardino condominiale con posto auto interno, cantina, portiere. Spese condominiali 300 euro mensili. Prezzo: Euro 800.000 tratt. Disponibilità immediata. Ag.Immob. ☎ 06.4383855

REZZA SPA CECCHIGNOLA nuova costruzione realizzata in un'area verde a partire €175.000 per gli appartamenti ed € 390.000 per vilini ace/A ☎ 06/474951

REZZA SPA CECCHIGNOLA Zanetta panoramico, soggiorno, cucinotto, due camere, doppi servizi, balcone, soppalco, posto auto coperto cantina soppalcata € 295.000 ace/F (c07-301) ☎ 06/474951

1.13 MARCONI-OSTIENSE

REZZA SPA OSTIENSE secondo piano salone doppio tre camere tripli servizi con cucina due balconi box e cantina ace/G (c07-403) ☎ 06/474951

1.14 MONTESACRO-TALENTI

AVVOCATO acquista appartamento signorile in zona Montesacro Talenti Nuovo Salario anche da ristrutturare pagamento contanti escluse immobiliari e perditempo contattare Daniele ☎ 333/2757964 - 06/8606069

REZZA SPA TALENTI Appartamento ampia metratura salone doppio, quattro camere, cucina, tripli servizi, due balconate, posto auto e cantina € 780.000 Cl. en. G (c03-501) ☎ 06/474951

REZZA SPA TALENTI unità immobiliari varie tipologie con terrazze panoramiche in area verde prezzi a partire da € 315.000 Visite su appuntamento ace/A ☎ 06/474951

1.15 M.VERDE-GIANCOLENSE

COLLI PORTUENSI super attico panoramichissimo vista Cupolone ingresso salone due camere cucina bagno terrazzatissimo classe G euro 429.000,00 L'immobiliare Punto ☎ 06/535278

MEDICO SAN CAMILLO acquista in zona Monteverde e limitrofe appartamento anche da ristrutturare rapida definizione pagamento contanti solo privati dr. Alberto ☎ 388.0602205 - 06/8606167

1.17 PARIOLI-PINCIANO

INGEGNERE causa trasferimento acquista urgentemente appartamento in zona Parioli Pinciano preferibilmente da ristrutturare e con parcheggio pagamento contanti rivolgersi Dr. Gianfranco solo privati ☎ 336/788408 - 06/86204424

1.18 PORTUENSE-MAGLIANA

REZZA SPA PORTUENSE palazzina di tre piani bilocali con ampi terrazzi o giardini con parco condominiale. Disponibilità di box auto e cantine prezzi a partire da € 339.000. ☎ 06/474951

REZZA SPA PORTUENSE-PISANA Arzana piano terra soggiorno con angolo cottura e zona notte, bagno, giardino con patio pavimentato e posto auto coperto € 165.000 Cl. en. C (c08-101) ☎ 06/474951

1.19 PRATI-CLODIO

AVVOCATO acquista appartamento signorile in zona Prati Clodio anche da ristrutturare pagamento contanti escluse immobiliari e perditempo rivolgersi Daniele ☎ 333.2757964/06.86200655

1.21 SALARIO-TRIESTE

DOCENTE universitario acquista appartamento nella zona Salario Trieste Parioli appartamento anche da ristrutturare rapida definizione escluse agenzie contattare Sig. Daniele ☎ 333/2757964 - 06/86200655

1.22 S.GIOVANNI-ESQUILINO

FUNZIONARI BANCARI ricercano urgentemente appartamenti varie tipologie Appio San Giovanni anche da ristrutturare rapida definizione no intermediari contattare sig. Daniele ☎ 333.2757964 - 06.86200655

1.23 TIBURTINA-COLLATINO

TIBURTINA zona Casal Bertone - vendesi attico e superattico (7°-8° piano), panoramico, palazzo nuova costruzione con certificazione Energetica "A".cod.7-B-38 Lussuosa rifinito. Composto da: soggiorno, cucina, tre camere, due bagni, veranda vivibile, stenditoio, solarium. Termo autonomo. Possibilità Box Auto e Cantina. Vendita diretta dal costruttore, senza diritti di agenzia. Prezzo: Euro 723.000,00 + IVA Disponibilità immediata. ☎ 06.4383855

TIBURTINA zona Casal Bertone - vendesi attico e superattico (7°-8° piano), panoramico, palazzo nuova costruzione con certificazione Energetica "A+".cod.7-C-35 Lussuosa rifinito. Composto da: soggiorno, cucina, due camere, 1 bagno, veranda vivibile, stenditoio, solarium. Termo autonomo. Possibilità Box Auto e cantina. Vendita diretta dal costruttore, senza diritti di agenzia. Prezzo: Euro 487.000,00+ IVA Disponibilità immediata. ☎ 06.4383855

TIBURTINA zona Ponte Mammolo - vendesi appartamento (piano terra), palazzo nuova costruzione con certificazione Energetica "A".cod.T-D-1 Rifiniture di pregio. Composto da: soggiorno con angolo cottura, camera, bagno, doppio terrazzo. Box Auto. Vendita diretta dal costruttore, senza diritti di agenzia. Prezzo: Euro 225.000,00 + iva Disponibilità immediata. ☎ 06.4073795

Residenza LA PISANA

ADIACENTE REG.LAZIO - USCITA 32 - Metro Fm1 - BUS 808

casamiacasamia.it

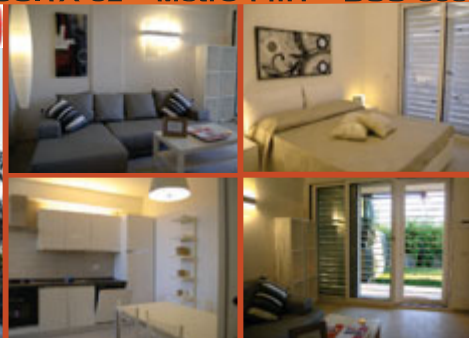

www.casamiacasamia.it

VENDITA DIRETTA - PER APPUNTAMENTI

06/54.13.552 - 06/59.60.66.12

da € 177.000

INCLUSO ARREDAMENTO
MUTUO DEL COSTRUTTORE

Numero Verde
800.149.918
CHIAMATA GRATUITA

1.25 TRASTEVERE-BORGO

TRASTEVERE via Mameli palazzo d'epoca silenzioso luminoso ingresso salone tre camere cucina bagno Classe Energetica G € 675.000,00 ☎ 06/535278

1.28 BALDUINA

FUNZIONARI BANCARI ricercano urgentemente appartamenti varie tipologie Balduina Prati e limitrofe anche arredati rapida definizione no intermediari contattare sig. Daniele ☎ 333.2757964-06.86200655

REZZA SPA BALDUINA via Appiano attico ingresso, salone, due camere cucina e bagno, terrazzo abitabile di 40mq € 695.000 ace/G (c09-305) ☎ 06/474951

1.29 CASE VENDITA ALTRE LOC.

REZZA SPA FIANO ROMANO nuovo complesso residenziale unità immobiliari varie tipologie con terrazzi o giardino Prezzi a partire da € 89.000 ace/C ☎ 06/474951

REZZA SPA FREGENE complesso residenziale appartamenti bilivelli in villini varie tipologie prezzi da € 295.000. Visite su appuntamento consegna entro dicembre 2013 ace/C ☎ 06/474951

REZZA SPA FREGENE nuova costruzione appartamenti bilivelli in villini bifamiliari trilocale con balcone e terrazzo prezzi a partire da € 350.000 ace/B ☎ 06/474951

REZZA SPA GUIDONIA nuova costruzione bilo/trilocali e uffici bilivelli con giardini e terrazzi prezzi a partire da € 170.000 ace/D ☎ 06/474951

REZZA SPA MACCARESE Centro residenziale adiacente stazione ferroviaria mono/bilo/trilocali con giardino e balconi possibilità di box e cantina Prezzi a partire da € 128.000 ace/B ☎ 06/474951

1.36 IMM. IND. COMM. VENDITA

REZZA SPA CORSO VITTORIO negozio bilivelli due vetrine Serramenti in alluminio grate blindate, climatizzato con predisposizione antifurto € 490.000 ace/G (c01-903) ☎ 06/474951

REZZA SPA TALENTI Negozio due porte fronte strada buono stato con sotto negozio e servizi € 300.000 Cl. en. G anche possibilità di affitto (c03-902) ☎ 06/474951

REZZA SPA TIBURTINA Casal Bianco ottima posizione commerciale negozi plurivetrine fronte strada con possibilità di abbinamento ace/G (c20-901) ☎ 06/474951

3 IMMOBILI AFFITTO

3.01 CASE AFFITTO ROMA

REZZA SPA PARIOLI piano terra doppio ingresso, salone con vetrata sul giardino, cucina, camera con bagno, ripostiglio bagno per ospiti € 1.500 ace/G (c02-202) ☎ 06/474951

PONTE MILVIO affittasi- Appartamento (1° piano) contesto signorile, dentro un comprensorio con portineria n.24, MQ. 180. Ristrutturato, Arredato. Composto da: salone, pranzo, cucina, tre camere da letto, tre bagni (di cui uno con vasca idromassaggio Jacuzzi). Terrazzato, termo autonomo, climatizzazione, sistema di allarme. Cantina, due posti auto. Spese condominiali 300 euro mensili. Prezzo: Euro 3.000/mese Disponibilità immediata. Ag.Immob. ☎ 06.4383855

REZZA SPA ROMANISTI appartamento arredato ingresso, soggiorno con balcone, cucina, bagno, due camere matrimoniali, cameretta posto auto € 1.100 ace/G (06-601) ☎ 06/474951

TIBURTINA zona Casal Bertone - Affittasi - attico e superattico (7°-8° piano), COD:7-A-27 panoramico, palazzo nuova costruzione con certificazione Energetica A+. Lussuosi rifinito. Composto da: soggiorno, cucina, tre camere, due bagni, veranda vivibile, stenditoio, solarium. Termo autonomo con Box Auto. Prezzo: Euro 2.000 Ag.Immob. ☎ 06.4383855

TOSCANO PUNTO AFFILIATO (Giureconsulti) contratto libero arredato ampio ingresso soggiorno due camere cucina bagno balconi euro 1.000 (2/13) pe 180 Khw/m2anno cl. G www.gruppotoscano.it ☎ 06/66014011

3.06 IMM. IND. COMM. AFFITTO

REZZA SPA ACQUAFREDDA ufficio ingresso indipendente reception, sala riunioni, tre stanze, doppi servizi, ristoro cortile interno. Collegato a metro e linee ATAC € 1.600 ace/C (c09-701) ☎ 06/474951

REZZA SPA TUSCOLANA negozio ottima posizione commerciale ampia metratura con due vetrine su strada, servizio e cortile € 2.000 ace/G (c04-801) ☎ 06/474951

È tempo di grandi affari

Dilazioni dirette con la proprietà fino al 10% oltre il mutuo concesso.

Treno diretto FS in 34 min.

appartamenti nuovi da € 69.500

Parco delle Ginestre
A 34 min. dalla Stazione Tiburtina

- Ampi monolocali con balcone € 69.500
- Bilocali da € 85.000
- Trilocali con terrazzo € 118.000
- Attici terrazzatissimi da € 89.800

DISPONIBILITÀ ANCHE DI AMPIE METRATURE
(Appartamenti in classe energetica E per da 70-80 kWh/m2 anno a 95-81 kWh/m2 anno)

Chiama 06 85379333

www.gruppotoscano.it/parcoginestre 

POSSIBILITÀ MUTUO fino all'80% del prezzo 

Es. per € 50.000 in 30 anni

Tasso variabile rata da € 229,50 (Tan 3,68 Taeg 3,99)	Tasso fisso rata da € 297,00 (Tan 5,52 Taeg 6,37)	Tassi aggiornati al 3 Aprile 2013 <small>*Tramite la medesima credito di Tenuta Mutui S.r.l. (Sede: Strada DAN n° 14/15, sulla approximatione sottile frazionata. Oltre anni di mediazione.</small>
---	---	--

UFFICIO VENDITE IN LOCO (VIA L. DA VINCI)
Aperto: Lun./Giov./Ven./Sab. ore 10,00-18,00

Atoscano
— FRAZIONAMENTI E CANTIERI



VIA AURELIA • ARANOVA/TORRIMPIETRA

Il mio quartiere è differente.

TUTTI GLI APPARTAMENTI IN CLASSE A E A+



LE QUALITÀ CHE FANNO LA DIFFERENZA:

- VISTA MARE
- ROMA VICINA E BEN COLLEGATA CON AURELIA E FERROVIA
- RAFFINATA ARCHITETTURA
- TECNOLOGIA ALL'AVANGUARDIA PER IL MASSIMO COMFORT
- RISPARMIO ENERGETICO FINO AL 50%
- PISCINE CONDOMINIALI
- SCUOLE ALL'INTERNO DEL PARCO
- VIDEOSORVEGLIANZA

POSSIBILITÀ MUTUO GARANTITO
SALVO VERIFICA PROTESTI E CRIF

APPARTAMENTI CON TERRAZZO O GIARDINO E CANTINA

a partire da **€ 119.000**

Tel. 06.47.49.51

UFFICIO VENDITE DAL LUNEDÌ AL SABATO ORE 9.30/19.00 MERCOLEDÌ CHIUSO DOMENICA ORE 9.00/13.00



BICI ELETTRICHE PER OGNI APPARTAMENTO



www.tenutadellatorre.it



RAIUNO

12.00 La prova del cuoco
13.30 Telegiornale Notiziario
14.00 Tg 1 Economia Attualità
14.10 Verdetto finale Attualità
15.15 La vita in diretta
18.50 L'eredità Game show
20.00 Telegiornale Notiziario
20.30 Affari tuoi Game show
23.25 Porta a Porta Attualità

21.10 Serie: EDDA CIANO E IL COMUNISTA. È l'autunno del 1945 quando Edda Ciano, figlia di Benito Mussolini, viene condotta al confino sull'isola di Lipari



RAIDUE

13.30 Tg2 Costume e società
14.00 Detto Fatto Attualità
16.10 Senza traccia Telefilm
17.50 Tg Sport
18.15 Tg 2 Notiziario
18.45 Cold Case Telefilm
19.35 Squadra Speciale Cobra 11
20.30 Tg 2 20.30 Notiziario
22.40 The good wife Telefilm

21.05 Telefilm: NCIS: LOS ANGELES. La vedova di un marinaio ucciso in battaglia è convinta che ci sia qualcosa di poco chiaro nell'ultima missione di suo marito



RAITRE

15.00 Tg3 Lis Notiziario
15.05 Tgr Piazza Affari
15.10 Ciclismo: Giro d'Italia
18.05 Geo & Geo Documentari
19.00 Tg 3. Tg Regione. Meteo
20.00 Blob Videoframmenti
20.10 Celi, mio marito!
20.35 Un posto al sole SO
23.20 La Superstoria 2013

21.05 Attualità: BALLARÒ. Il programma di Giovanni Floris segue l'attività del nuovo governo, atteso alla prova dei fatti dopo la fiducia ottenuta dai due rami del Parlamento



CANALE 5

13.40 Beautiful Soap opera
14.10 CentoVetrine SO
14.45 Uomini e donne
16.05 Amici Talent show
16.50 Pomeriggio cinque
18.50 The Money Drop Quiz
20.00 Tg 5. Meteo.it
20.40 Striscia la notizia
23.30 Speciale Tg5 Attualità

21.10 Fiction: BENVENUTI A TAVOLA 2. È San Valentino, Betta subisce un'altra dimostrazione di poca cura da parte di Carlo, mentre Irene vede il ritorno del suo fidanzato



ITALIA 1

14.55 Naruto Shippuden Cartoni animati
15.20 Lupin III Cartoni
16.10 Smallville Telefilm
17.55 The middle Telefilm
18.20 Life bites Sitcom
18.30 Studio Aperto. Meteo
19.20 C.S.I. - New York TF
23.30 Person of interest Serie

21.10 Film: THOR. Mentre Thor apprende ciò che serve per diventare un eroe, il nemico più pericoloso del suo mondo si prepara ad invadere la Terra



RETE 4

14.45 Lo sportello di Forum
15.30 Hamburg distretto 21 TF
16.35 La donna del West Film
18.55 Tg4 - Telegiornale
19.35 Tempesta d'amore SO
20.30 Quinta Colonna - Il quotidiano Attualità
23.40 Nel centro del mirino Film (thriller, 1993)

21.10 Film: DEBITO DI SANGUE. McCaleb, che ha appena subito un trapianto di cuore, viene ingaggiato da Graciela Rivers per indagare sulla morte di sua sorella

LA7

17.10 Commissario Cordier TF
18.45 I menù di Benedetta
20.00 Tg La7 Notiziario
20.30 Otto e Mezzo Attualità
21.10 La libreria del mistero - Premonizioni Film-tv
22.50 Jane Doe - Battuta di pesca Film-tv

MTV

16.50 Hollywood Heights
17.40 Giovani Sposi Varietà
18.30 Ginnaste - Vite Parallele
19.30 New Girl Telefilm
20.20 Scrubs Sitcom
21.10 Il Testimone Attualità
22.50 La Prova dell'Otto di Caterina Guzzanti

SATELLITE

21.00 Sky Cinema 1 Sky Cine NEWS RUBRICA
Sky Family Real Steel FILM
Sky Passion Prove d'accusa FILM
Sky Max Face/Off - Due facce di un assassino FILM

21.10 Sky Hits Beauty shop FILM
Sky Cinema 1 Bianco e nero FILM
22.50 Sky Passion Footloose FILM
23.00 Sky Hits In Treatment TELEFILM

DIG. TERRESTRE

21.15 Joi The Big Bang Theory sitcom
Premium Action The Event TELEFILM
21.40 Joi Mike & Molly sitcom
22.05 Joi Suits TELEFILM
Premium Action Fringe TELEFILM

22.55 Premium Action The Transporter: The Series TELEFILM
22.58 Mya Er-Medici In Prima Linea TELEFILM
22.59 Joi Chuck TELEFILM
23.50 Mya Army Wives - Conflitti del Cuore TELEFILM

L'Oroscopo di metro www.metronews.it

♈ Ariete 21/3-20/4.

Non intromettetevi in una delicata questione sentimentale. Un pericolo si intravede in lontananza, siete preda di un approfittatore. Passate giorni davvero interessanti in compagnia di un amico.

♉ Toro 21/4-21/5.

Godetevi delle giornate serene e meditate a fondo su come relazionarvi con persone che vi rifilano solo rifiuti. Rimandate una decisione importante, per ora concedetevi solo tanto riposo.

♊ Gemelli 22/5-21/6.

Un'avventura romantica rallegherà un cuore avvizzito per le recenti delusioni sentimentali. È vero che non avete sempre scelto la persona più giusta per voi, ma c'è tempo per rimediare e per incontrare...

♋ Cancro 22/6-22/7.

Sciogliete un complicato legame che vi vorrebbe sempre succubi delle vostre e altrui emozioni. Avete amici che in fatto di onestà proprio non possono essere criticati, sta a voi saperlo apprezzare.

♌ Leone 23/7-22/8.

Sacrificate parte di un orgoglio che saprà solo tendervi trappole. Guardate alla realtà e sapendo valorizzare le cose belle e significative che avete fatto e che vi sono successe. Si schiarisce un cielo nero.

♍ Vergine 23/8-22/9.

Aprirete alle nuove possibilità, è la strada per un futuro promettente e mai più instabile. Meglio non eccedere in confidenze quando si tratta di estranei. Tradirebbero il vostro segreto.

♎ Bilancia 23/9-22/10.

Siate meno rigidi nei confronti del partner. Il tempo che sperate intenti a controllarlo investitelo in qualche svago che vi renda più disinvolti. Non abbandonate un progetto solo perché siete svogliati.

♏ Scorpione 23/10-22/11.

Avete la maestria di accumulare sempre troppi impegni che non riuscite mai a gestire in un colpo solo. Ne segue una gran perdita di tempo. Mantene la calma, arriva un amico a sgarbugliarvi.

♐ Sagittario 23/11-21/12.

Siete in ansia per una persona cara, saprete essergli di grande aiuto. Così sensibili da capire sempre il momento giusto per tendere la mano. Un decisivo miglioramento delle finanze.

♑ Capricorno 22/12-20/1.

Sentirete la mancanza di una presenza che sa come distendere i nervi tesi. Non abbiate paura di chiedere maggiore collaborazione da parte di un collega. Solo così capirete se è un valido aiuto o meno.

♒ Acquario 21/1-18/2.

Saranno spietati i commenti che arriveranno per un atteggiamento per così dire, poco sobrio. Avete la provocazione nel sangue. Evitate di farne un'arma a doppio taglio. Speranze per un futuro appagante.

♓ Pesci 19/2-20/3.

Anche se non avete fiducia in una promessa che vi è stata fatta, fingete di crederci, solo il tempo potrà darvi ragione. Una nuova esperienza vi darà modo di accrescere il vostro bagaglio culturale.

Parole crociate

Orizzontali

1. Sta di fronte al confezionario 8. E' sempre meglio di niente 12. Il mese arabo del digiuno 13. Isola della Sonda 14. Pari nello stile 15. I moderni dio di luminosi 16. Abbellito 18. Ricche di rena 20. Che si possono modellare 23. Nome d'uomo 24. In mezzo al mare 25. Scuro, tenebroso 26. Residenza abituale 28. Andate via 29. Colme 30. Lo Stato africano con Lagos 32. L'uovo che... si affetta 33. Un compito del portiere 34. Cane inglese da guardia 36. Di dieci consonanti 38. Il "pio" carducciano 39. Vi nacque Ulisse 41. Inutilmente, senza effetto 44. Sono dodici in una libbra 45. Relativo a un'infiammazione delle giunture 46. Diretto (abbr.).

Verticali

1. Causa contusioni 2. Simbolo del decalogo 3. Un po' di immaginazione 4. Il signor... dei Tali 5. Città dell'Ucraina 6. Ama Aida 7.

1	2	3	4	5	6	7	8	9	10	11
12							13			
14			15			16				
		17		18		19				22
		20		21						
23									24	
25					26			27		28
29						30			31	
32						33				
						34				35
36	37			38				39		40
41		42					43		44	
45									46	

Centro della Cina 8. Un seme mangereccio 9. Sacche dello stomaco dei ruminanti 10. Pietra per affilare le lame 11. Metallo prezioso 13. Gruppetti canori 16. Eseguire gli ordini 17. Ama la Violetta verdiana 19. Apparire all'improvviso 20. Cortile di case spagnole 21. Quasi privo di voce 22. Fa separare i pugili 23. Gershwin ha musicato quella... "in blu" 24. Personaggio della mitologia greca 27. Isole della Sicilia 28. L'Irlanda... in lingua originale 31. Una delle Muse 33. Un ruolo

nel basket 34. Greci d'un tempo 35. Il "suono" dello starnuto 37. Consiglio Nazionale delle Ricerche (sigla) 38. Vi si bevono molti caffè 40. L'aria... dantesca 42. La provincia di Sutri (sigla) 43. In piena luce

► Del numero precedente

S	T	I	L	E	T	E	N	A	C	I	A
O	R	N	I	L	L	O	G	I	C	O	S
P	I	O	S	A	B	I	N	E	M	S	
R	S	S	A	T	A	N	A	S	E	T	
A	R	I	L	O	G	A	L	L	O	R	
V	I	O	L	I	N	O	S	E	L	L	E
V	A	L	U	T	A	S	E	N	I	O	R
I	L	A	R	E	G	A	R	I	T	T	A
V	I	N	O	M	E	L	A	T	O	S	M
E	N	D	A	N	I	L	O	S	E		
N	I	S	I	R	E	N	E	S	I	N	
Z	S	E	N	A	P	E	B	A	R	T	
A	D	I	R	A	T	I	I	G	L	O	

TIM INTERNATIONAL NEW DA 1 CENT/MIN. TI PENSO, TI CHIAMO.



**Chiami il tuo Paese
a partire da 1 cent/min.**

Scatto alla risposta 16 cent. **Senza costi fissi mensili.**



1 cent

Bangladesh,
Cina,
India

4 cent

Colombia,
Perù

5 cent

Egitto, Pakistan,
Polonia,
Romania, Sri Lanka

6 cent

Filippine,
Nigeria,
Ucraina

8 cent

Bolivia, Bulgaria,
Ecuador, Georgia,
Moldavia, Russia

10 cent

Albania,
Ghana, Turchia,
Ungheria

VAI NEI NEGOZI TIM E ATTIVA L'OFFERTA.

TIM INTERNATIONAL NEW: tariffe a scatti anticipati di 60", per chiamate dall'Italia e fino ad un massimo di 1000 minuti ogni 30 giorni. Al superamento di tale soglia si applicano le tariffe internazionali del profilo del cliente; opzione compatibile con tutti i profili di TIM ad esclusione di quelli che già prevedono tariffe agevolate verso l'estero. Per scoprire le tariffe verso tutti gli altri Paesi e per info vai su www.tim.it/international.

