metro
MAXI
SCONTI
FINO A
-60%
www.laredoute.it
il tuo negozio di moda online

www.laredoute.it

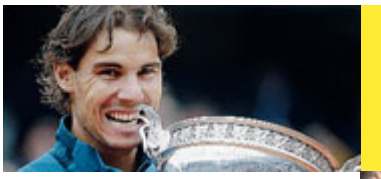

PER NADAL A PARIGI 8ª VITTORIA E RECORD
ERRANI E VINCI KO NEL DOPPIO {Sport}

CALVANI-BANCHI FINALE AL RISPARMIO
LE STORIE VINCENTI DI ROMA E SIENA {Sport}

SALDANA
ZOE ADESSO SALE SULL'ENTERPRISE
"AMO SPOCK" {Spettacoli}

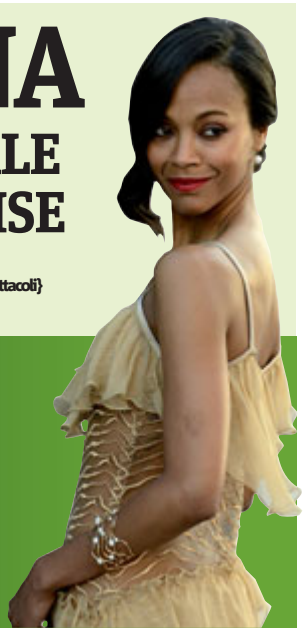

il quotidiano gratuito

metro®

ROMA
lunedì 10 giugno 2013
www.metronews.it

Min 16°
Max 23°

Metro è stampato su carta riciclata

Italiani in fuga dalle elezioni

Alle 22 ha votato il 33,87 per cento degli aventi diritto contro il 42,38 % del primo turno ▶ Affluenza in calo anche in Sicilia dove si è svolto il primo turno delle amministrative ▶ Scritte intimidatorie ad Afragola, nel Napoletano {News}

Formula 1. A Montreal grande rimonta su Hamilton. Vettel 1°

▶ Alonso innaffia di Champagne l'avversario Vettel. Per la Red Bull è la prima vittoria in Canada.

AP-LAPRESSE

Per Alonso "un secondo posto che sa di vittoria"

Vettel, partito dalla pole, ha vinto il GP del Canada, 7° appuntamento del Mondiale. Per la Ferrari «un 2° posto che sa di vittoria anche se dobbiamo migliorare la macchina», come dice Alonso dopo una grande rimonta sulla Mercedes di Lewis Hamilton, superata a sette giri dal termine. Alla fine del Mondiale mancano 7 Gp. Massa ottavo {Sport}

Datagate: la talpa ex della Cia

Tra gli spiati in Europa la Germania

▶ Spunta una mappa delle intercettazioni Usa e la talpa si rivela ▶ Il garante della Privacy Soro: "Più trasparenza nei dati online" {News}

Bonino e Mauro: "No al ritiro anticipato"

Dopo l'assalto ai soldati italiani in Afghanistan. Smentita l'ipotesi di un baby kamikaze {News}

Flotta sarda fai da te contro caro traghetti

Sessanta imprenditori si consorziano per affittare un traghetto e avviare un servizio low cost con l'isola {News}

Mamme supporter dei due candidati

Marino e Alemanno si sono presentati al seggio con le mamme a braccetto. Elettori in calo del 5,40% {Roma}

barometro

A Milano negli anni '60 si occupavano le fabbriche chiedendo l'uguaglianza tra gli uomini e libertà. Nel 2013 di organizzano "gelatimob" in gelaterie fighette (dove i rom non sono proprio i benvenuti) per rivendicare il diritto al gusto puffo e alla cialda h24... Le priorità cambiano, i gusti mutano e la politica si adegua...

ANDREA SPARACIARI

Pagina a cura di Patrizia Pertuso; italia@metroitaly.it

1 news

L'affezione al voto è in caduta libera

Alle 22 di ieri l'8,51% in meno rispetto al primo turno è andata alle urne

ROMA Tra i due litiganti il terzo gode. E il terzo è l'astensionismo. Dal nord al sud la disaffezione coinvolge tutti. E i dati parlano chiaro: al primo turno per le amministrative avevano votato il 42,38% mentre alle 22 di ieri l'affluenza si è fissata su un 33,87%, con un calo dell'8,51%. A Roma ha votato soltanto il 32,47% mentre al primo turno era andato alle urne il 38,29%. Torino ha registrato un calo del 15,66%: al primo turno aveva votato il 49,72% degli aventi diritto mentre ieri alla chiusura dei seggi la percentuale è arrivata solo al 34,06. Cala anche Venezia che passa da un 49,72% a un 35,73%. In Lombardia da un 46,62 si è passati a un 37,61. E fra i comuni lombardi Brescia ha registrato un calo del 4,07% e Lodi dell'8,9%. Al Rione Salicelle, ad Afragola, in provincia di Napoli, su alcuni muri sono apparse delle scritte: "Non andate a votare o vi bruciamo le macchine". E in tutta la Campania dal 51,08 si è passati a 35,59%. A Caserta la disaffezione al voto ha colpito addirittura il 17,99% di persone in più rispetto al primo turno (55,46%). Nei 142 comuni siciliani al voto al primo turno, l'affluenza alle 19 è stata del 32,65% e la Regione ha previsto solo le percentuali disaggregate nei singoli comuni. Oggi urne aperte dalle 7 alle 15. ● METRO

33,87
A tanto ammonta la percentuale di votanti andati alle urne ieri calcolata su base nazionale .

EIDON

▶ In calo tutte le città italiane.

Volano stracci

Grillo vs Boldrini. Renzi vs Epifani

ROMA MentreNapolitano rinnovava l'appello all'unità per il Bene del Paese volano stracci. Pesante Grillo contro la presidente della Camera Boldrini: «Studi la Costituzione».

Il segretario della Lega Nord, Roberto Maroni a Bossi: «Ha detto di voler tornare a fare il segretario della Lega. Adesso il segretario sono io: punto». E Matteo Renzi si rivolge a Epifani segretario Pd: «Prima fissi regole del congresso, poi vediamo se mi candido». ● METRO

"Il problema è far vivere questo governo per le riforme, poi ognuno riprenderà la sua strada"
GIORGIO NAPOLITANO

Venezia Scontri al porto tra il comitato "No grandi navi" e le forze dell'ordine

La polizia carica manifestanti

VENEZIA Hanno bloccato gli imbarchi crociere i manifestanti del comitato "No grandi navi" ieri in Laguna a Venezia. Volevano raggiungere il porto ma la polizia li ha caricati. Il comitato protesta contro il passaggio in Laguna delle navi da crociera. Il porto in mattinata è rimasto bloccato e i manifestanti hanno impedito l'imbarco dei passeggeri. ● METRO

▶ Le forze dell'ordine caricano i manifestanti che cercano di arrivare in porto.

INFOPHOTO

Mi consenta

METRO

▶ Anna Maria Tonioni.

LA LEGGE E L'AMORE

Avvocato Anna Maria Tonioni.

Lei ha assistito una coppia sposata dove lui ha cambiato sesso e dove nessuno dei due aveva intenzione di divorziare. La Cassazione vi ha dato ragione...
Sì, intanto ci tengo a ringraziare l'avvocato e professore Francesco Bilotta della rete Lenford, con cui collaboro anche io, che ha seguito con me tutta la vicenda.
Via libera alle coppie di fatto, ora?
In Italia? ancora no, ma con questa ordinanza la Cassazione stabilisce un diritto fondamentale riservato solo alle coppie eterosessuali: per divorziare occorre che almeno una delle due parti lo voglia. In questo caso i due coniugi si amano ancora e rivendicano il diritto a rimanere assieme. La Cassazione lo ha riconosciuto, anche se ora dovrà esprimersi la Corte Costituzionale.
Non trova singolare che per ottenere un'apertura alla convivenza riconosciuta a due persone dello stesso sesso si sia passati per un caso così raro?
È già accaduto in Germania e in Austria, e lì le rispettive Consulte hanno riconosciuto in pieno questo diritto.
In Italia quindi non ci sono precedenti?
No, ma ci sono molte coppie divorziate "d'ufficio", perché da noi la legge prevede questo nel caso in cui uno dei due cambi sesso, che non hanno smesso di volersi bene e di restare unite. Molte di queste anche con figli.
● PAOLO CHIRIATTI

Estate e crisi

▶ Molti meno obesi.

FOTOGRAMMA

Diciassette milioni a dieta

ROMA Da una parte l'arrivo dell'estate. Dall'altra la crisi. Fatto sta che 16,9 milioni di italiani seguono una dieta e 7,7 milioni lo fanno ormai regolarmente. Così se già nell'ultimo triennio si è registrato un calo di mezzo punto in percentuale dei "sovrappeso" - 250 mila persone hanno stretto la cinghia dei pantaloni e sono ora in perfetta forma - adesso toccherà a quel 43% ancora con qualche chilo di troppo tagliare sulla spesa. E per il rapporto Coldiretti/Censis divulgato per l'anticipo d'estate che ha spinto molti al mare, il taglio c'è già stato. Gli italiani hanno comprato meno olio di oliva (-8%), vino (-7%), carne bovina (-6%) e maiale (-5%). Ma anche meno pesce (-5), frutta (-4%), verdura (-2%) e per la prima volta anche ortaggi e insalate pronte per l'uso, la cosiddetta quarta gamma, che - per la Coldiretti, segna un calo del 5% nel primo trimestre del 2013 rispetto allo stesso periodo del 2012. Il tutto con buona pace per la dieta mediterranea che ha consentito agli italiani - continua la Coldiretti - di conquistare il record della longevità con una vita media di 79,4 anni per gli uomini e di 84,5 per le donne, tra le piu elevate al mondo. METRO

Università

Test d'ingresso 2013 restano in settembre Nel 2014 anticipati al mese di aprile

ROMA A dieci giorni dall'inizio degli esami di maturità, il ministro Maria Chiara Carrozza annuncia che quest'anno per i test d'accesso alle università non ci sarà alcuna anticipo e si tornerà alle prove fissate per settembre. Nel prossimo anno invece saranno anticipati in aprile. Entro mercoledì potrebbe essere varato il decreto per i test d'ammissione alle facoltà a numero programmato per l'anno accademico 2013-14. Questo decreto sostituirebbe quello emanato il 24 aprile scorso e potrebbe prevedere la ridefinizione dei criteri di valorizzazione del percorso scolastico. Riguardo il bonus maturità, spiega il ministro, «resta il punteggio, ma la media dei voti non sarà più tarata sull'istituto dove si fa la prova, ma sulle commissioni». ● METRO

Avrebbero ucciso per i soldi

Omicidio di Pesaro, fermati i due presunti colpevoli

PESARO Hanno ucciso Andrea Ferri, 51 anni, co-titolare di tre stazioni di servizio a Pesaro per rapinarlo degli incassi. Fermati ieri dai carabinieri un marocchino naturalizzato italiano residente a Rimini e un macedone di 24 anni, dipendente di Ferri. I due avrebbero ucciso lunedì notte con quattro colpi di pistola l'imprenditore. Gli amici del 51enne hanno tentato di aggredire i presunti colpevoli davanti al comando provinciale dei carabinieri nei confronti dei quali hanno applaudito a lungo. ● METRO

Pagina a cura di Serena Bournens; serena.bournens@metroitaly.it

Datagate, spunta una mappa

Nuove rivelazioni del Guardian: il Paese più "intercettato" dagli Usa è l'Iran, in Europa è la Germania

USA Novantasette miliardi di intercettazioni via Internet catalogate dalla Nsa americana nel marzo 2013 in tutto il mondo. Con tanto di mappa dei "luoghi caldi". È sempre il quotidiano britannico Guardian a rivelare nuovi particolari sull'attività d'intelligence elettronica condotta dall'agenzia di spionaggio Usa: l'Iran è stato il Paese dove gli Stati Uniti sono andati a cercare la maggior parte delle informazioni d'intelligence raccolte dalla Nsa. Seguono il Pakistan, la Giordania, L'Egitto e l'India. Il Paese più "spiato" d'Europa è stata invece la Germania. Il programma utilizzato per analizzare questi dati di intelligence - rivela il Guardian - è il Boundless Informant, «Informatore senza confini». Un sistema che permette di visualizzare su una mappa i dati raccolti in tutto il mondo. Ieri il direttore della National Intelligence James Clapper ha ribadito che il sistema di sorveglianza Prism è servito a prevenire attacchi terroristici. ● METRO

WWW.GUARDIAN.CO.UK

▶ La mappa dei Paesi più (dal giallo al rosso) o meno (dal verde chiaro al verde scuro) "intercettati" dagli Usa (fonte Guardian).

La talpa si rivela

▶ **Si chiama** Edward Snowden, ha 29 anni, ed è un ex contractor della Cia, la talpa che ha fatto avere al Guardian il materiale sul sistema di sorveglianza della National Security Agency americana. Lo ha raccontato lo stesso Snowden spiegando che non ha "intenzione di nascondersi perchè so di non ave fatto nulla di male". Il giovane si troverebbe ad Hong Kong, dove potrebbe chiedere asilo politico.

L'intervista

"Raccolta dati online, più trasparenza"

Risponde Antonello Soro, Garante della Privacy.

L'Fbi spiava telefonate e transazioni con le carte di credito degli americani. Per prevenire il terrorismo, ha detto Obama. In Italia potrebbe succedere?
Un raccolta di dati di tale portata così indiscriminata, al di fuori di qualunque indizio di reato, in Italia non sarebbe lecita. Ove mai accadesse sarebbe contraria ai principi della nostra legislazione e rappresenterebbe una violazione gravissima. Il Codice privacy e il nostro ordinamento pongono una serie di rigorose garanzie a tutela dei dati dei cittadini, anche in presenza di norme antiterrorismo.

Chi può conoscere i nostri spostamenti sul web?
Le nostre tracce sulla rete possono essere conosciute dai siti che visitiamo e dagli internet provider che ci danno la connessione, con il rischio che, anche violando i principi del Codice privacy, possano usarle a fini di profilazione commerciale. Per questo stiamo lavorando, in Italia e in Europa, per rendere trasparente la raccolta dei dati on line anche da parte dei grandi big della rete che operano a livello mondiale.

Se un privato entra in possesso della nostra corrispondenza digitale o delle nostre telefonate cosa rischia?
Chi viola la nostra mail o intercetta illegalmente le nostre telefonate commette un grave reato, punito con la detenzione.

Telefonini e posta elettronica aziendale. Il datore di lavoro può controllare l'attività dei dipendenti? Gli amministratori di sistema possono "spiare" conversazioni e corrispondenza?
Il datore di lavoro deve poter controllare il corretto uso dei mezzi aziendali, ma può farlo solo in maniera trasparente e con limiti rigorosi. Non potrà mai controllare la navigazione in internet dei dipendenti, ma potrà mettere filtri per l'accesso a determinati siti. Gli amministratori di sistema non possono "spiare" conversazioni e corrispondenza. Queste figure sono soggette ad una serie di regole precise fissate dal Garante privacy con uno specifico provvedimento. ● EMILIO CONTI

Pagina a cura di Serena Bournens e Paolo Chiriatti; mondo@metroitaly.it

Ecco la flotta "fai da te" contro il caro traghetti

Navi affittate da imprenditori sardi per attirare nuovi turisti

GOINSARDINIA.IT

La nave affittata dal gruppo di imprenditori sardi.

OLBIA Da un paio d'anni a questa parte raggiungere una delle isole più belle del Mediterraneo era diventato un lusso, un po' per il cosiddetto "cartello" creato dalle compagnie di navigazione, un po' per la crisi. Questa estate la Sardegna, o almeno una sua parte, torna accessibile, nelle intenzioni di un gruppo di imprenditori turistico del nord dell'isola, che hanno deciso di affittare una nave da giugno a settembre, dando vita alla "loro" compagnia, la Go in Sardinia (www.goinsardinia.it).

Sono 60 gli imprenditori di Santa Teresa di Gallura e di altri centri della stessa area che si sono consorziati (mettendo ciascuno una quota minima di 500 euro) e offrono dalla penisola (partenze da Civitavecchia e Livorono) a Olbia biglietti a prezzi più bassi. La quota di prenotazioni a giugno e settembre finora è del 33%, mentre per luglio e agosto ha già superato il 50%. Abbastanza per coprire le spese sostenute dagli imprenditori. Un segnale contro il caro traghetti, verificato in rete. Prenotando on line in alta stagione con la nuova compagnia un biglietto andata e ritorno da Civitavecchia a Olbia per quattro persone (due adulti, un bambino e un neonato) con utilitaria al seguito, il prezzo è di 382 euro. Circa 160 euro in meno del costo, per la stessa tratta, proposto da una delle compagnie tradizionali. ● METRO

Afghanistan

La Rosa aveva 31. Ucciso a Farah.

Atterra oggi alle 9,30 all'aeroporto di Ciampino il feretro di Giuseppe La Rosa, ucciso sabato da una bomba lanciato nel blindato sul quale era.

Bonino e Mauro: "No al rientro anticipato"

AFGHANISTAN Il rientro delle truppe italiane dall'Afghanistan, in anticipo rispetto al previsto 2014, non è all'ordine del giorno: lo ha detto il ministro degli Esteri Bonino, dopo l'ennesimo attacco a un convoglio italiano nel Paese, in cui ha perso la vita il capitano Giuseppe La Rosa non ucciso da un bambino come rivendicato dai talebani. La Bonino, che ha espresso le condoglianze alla famiglia del militare, ha detto che «non ci sono elementi che portino a un'accelerazione. Si potrebbe pensare a una diversa dislocazione per continuare ad assecondare un processo, ma adattandosi al territorio». E il ministro della Difesa Mauro ha annunciato che nel 2014 si avvierà una fase "no combat" con alcune decine di uomini a fronte degli attuali 3.200. ● AGI

Guida Blu di Legambiente e Touring club

La Sardegna fa incetta di "vele", Posada è il top

METRO

Uno scorcio di spiaggia a Posada.

NUORO Acque cristalline, turismo sostebibile, qualità dei servizio. È Posada, in provincia di Nuoro la località più bella dell'estate secondo la "Guida Blu 2013", stilata da Legambiente e dal Touring club italiano. La spiaggia affacciata sul Tirreno è solo una delle 18 località a 4 e 5 vele (ogni vela esprime una quota di punteggio, averne 5 è il massimo) che si affacciano sulle coste sarde. L'isola si conferma così la "signora" dei mari puliti e dei servizi turistici di qualità in Italia, seguita dalla Puglia (11 località a 4 e 5 vele) e dalla Toscana (9 località a 4 e 5 vele). ● METRO

Vacanze estive

Partirà un italiano su due

ROMA Sarà un estate decisamente casalinga per circa la metà degli italiani. Solo il 53% infatti ha intenzione di partire per le vacanze, stando a una ricerca effettuata da Europ Assistance, il gruppo assicurativo specializzato in assicurazioni sui viaggi. L'anno precedente a lasciare casa durante l'estate fù il 60% degli intervistati, mentrenel 2011 partirono il 78% degli italiani. Un dato, quello del 2013, poco al di sotto della media europea (54%). ● METRO

Turchia Salta la tregua

AP

Istanbul, piazza Taksim "occupata".

TURCHIA Ancora proteste antigovernative e nuovi scontri tra polizia e dimostranti, in Turchia. Ieri è toccato a Istanbul, Ankara e Smirne. Migliaia di persone sono scese in strada nel decimo giorno di proteste. Gli agenti di polizia in tenuta antisommossa hanno tentato di disperdere la folla lanciando lacrimogeni. Il premier Erdogan, in un discorso, ha detto che non cederà agli «sciacalli che bruciano e distruggono». Ha invitato chi lo appoggia ad astenersi dalle violenze, chiedendo di «dare una lezione ai dimostranti» nelle elezioni locali del 2014. ● METRO

Aidaa: "Finti preti regalano cani ma è soltanto una truffa via web"

METRO

Un carlino cucciolo.

ANIMALI Sono per lo più carlini, boxer, husky. Tutti rigorosamente cuccioli. E rappresentano la base per una truffa organizzata da finti preti. Attraverso alcuni siti web pubblicano le foto dei cani e gli annunci: li regalano perché dall'Inghilterra stanno per trasferirsi in una missione in Africa. In cambio, solo spese. Che per qualcuno sono arrivate a 4 mila euro: per l'assicurazione, la cuccia termica, il biglietto del volo in aereo, le vaccinazini e via dicendo. I soldi escono ma i cani non esistono. A denunciare la truffa Aidaa (associazione Italiana Difesa Animali e Ambiente), alla quale da inizio anno sono già arrivate ottocento segnalazioni dalle principali città italiane. «Fate attenzione – dice Lorenzo Croce di Aidaa - e contattateci allo sportelloanimali@libero.it». ● PATRIZIA PERTUSO

Di Metro Mi Fido

La campagna "Di Metro Mi Fido" in favore degli animali vi dà appuntamento ogni lunedì sul giornale. Scrivete alla mail dimetromifido@metroitaly.it per raccontarci del vostro amico peloso. Di Metro Mi Fido è attivo anche su Facebook e sul blog http://blog.metronews.it/blog/sipario/

Notizie in breve

Allerta piena

UNGHERIA Sono 7mila i soldati e volontari impegnati ad alzare barriere di sacchi per arginare le acque del fiume Danubio in Ungheria. Ieri a Budapest si è registrato il livello massimo di piena. Le barriere di sacchi di sabbia dovrebbero impedire che la capitale ungherese sia allagata. ● METRO

Dispersi

ITALIA Sono iniziate per ora solo a piedi (causa maltempo) le ricerche dei due alpinisti piemontesi ufficialmente dispersi da sabato sera sul Gran Paradiso, a quota quattromila. I due erano partiti ieri mattina dal rifugio Federico Chabod (2.750 mt) per affrontare la parete Nord. Sono stati visti per l'ultima volta verso mezzogiorno di sabato sulla vetta. ● METRO

L'ora di Aleppo

SIRIA L'esercito siriano si starebbe preparando a sferrare l'assalto ad Aleppo, così da cacciare i ribelli e riconquistare l'intera zona circostante. L'annuncio - da una fonte anonima della sicurezza siriana - arriva 5 giorni dopo la riconquista da parte dell'esercito siriano e de i miliziani di Hezbollah, di Qusayr. ● AGI

VITALDENT

Torna a mordere la vita!

Grazie ai trattamenti di implantologia, ora non devi rinunciare più a nulla.

IMPLANTOLOGIA E PROTESI

Grazie alla tecnologia del carico immediato **puoi recuperare la funzionalità della tua bocca** anche in un solo giorno.*
Scopri lo stato di salute della tua bocca: **un check-up completo non ti costa nulla**!

Puoi fissare la tua visita su **VITALDENT.COM** nella struttura più vicina a te!

1. Via Nazionale, 72 — 06.45440731
2. Via Tuscolana, 751 — 06.45440741
3. P.za Bologna (ang. v. d'Alando) — 06.45441869
4. Via Conca d'Oro, 403 — 06.45481010
5. Via Tuscolana, 1378 — 06.94538083
6. Via L. Da Vinci, 115 — 06.95226934
7. Via della Magliana, 215 — 06.96521154
8. Via di Torrevecchia, 232 — 06.99701390
9. Via dei Castani, 275 — 06.96045582
10. Via Arturo Graf, 46 — 06.94367439
11. Via Boccea, 240 — 06.45615300
12. Via Tuscolana, 303 — 06.7842516
13. P.za Augusto Albini, 21 — 06.45618333
14. Via Cansacchi, 59 - Ostia — 06.96037300

Scopri sulla pagina **www.vitaldentroma.com** i professionisti di ciascuna struttura

*Se sussistono le condizioni cliniche ritenute idonee dal dentista. Richiedi informazioni sulla disponibilità del trattamento presso le nostre strutture.

Pagina a cura di Paolo Chiriatti; roma@metroitaly.it

L'appello al voto tradito dai romani

OMNIROMA
▶ Valeria Mazzanti.

OMNIROMA
▶ Teresa Galiano.

Le mamme "supporter" per gli aspiranti sindaci

CITTÀ L'ultimo "endorsement" per i due pretendenti al Campidoglio, ieri mattina è stato fatto dalle rispettive madri. Sia Ignazio Marino che Gianni Alemanno, intorno all'ora di pranzo, hanno accompagnato ai seggi le loro mamme, per la gioia dei fotografi. Alle 12:45 il chirurgo candidato dal centro sinistra ha scortato sottobraccio la signora Valeria Mazzanti, che ha commentato: «Non sono tanto emozionata a votare mio figlio, sono tranquilla perché so chi è e che cosa ha fatto nella vita. È meglio votare oggi perché non si deve votare su schede elettorali lunghe un metro e mezzo» ha scherzato la signora. Stessa scena, alle 13.15 in via Micheli ai Paroli, quando il sindaco uscente Gianni Alemanno ha portato la sua mamma, Teresa Galiano, al seggio. «Per me mio figlio ha governato bene per cinque anni. Comunque vinca il migliore» è stato il commento di mamma Alemanno. ● METRO

CITTÀ Un ulteriore tonfo: ieri in città ha votato il 32,3% dei romani, il 5,39% in meno di quelli che si erano recati alle urne il 26 e 27 maggio. A poco sono valsi gli appelli bipartisan di Ignazio Marino e Gianni Alemanno. Il primo, arrivato al suo seggio in bicicletta ieri mattina, dopo aver votato ha dichiarato: «Spero in un'affluenza altissima, ho fiducia nella democrazia. E lo sfidante Gianni Alemanno aveva usato parole ancora più accorate: «L'importante è che i cittadini capiscano che questa è una sfida importante per Roma e quindi non disertino le urne».

Ultime scintille

Ieri il comitato elettorale di Marino ha denunciato la violazione del silenzio elettorale con inviti a votare Alemanno tramite telefonate, un bus con uno spot per il sindaco e la dichiarazione di voto di un tifoso laziale attraverso una radio privata. Tutti episodi rimandati al mittente dal comitato per Alemanno. ● METRO

Flaminio. I 10 anni del Parco della Musica

▶ Una delle iniziative che ieri ha animato la kermesse.
OMNIROMA

Festa tra note e teatro

Un'intera giornata di concerti, esibizioni teatrali, seminari, laboratori per bambini, ha animato ieri la festa per i 10 anni dell'Auditorium Parco della Musica, progettato da Renzo Piano. Le tante iniziative, tutte rigorosamente gratuite, hanno visto la partecipazione, tra i tanti ospiti, di Gino Paoli, di Ascanio Celestini e del suo teatro civile, oltre alle lezioni di Rock di Gino Castaldi ed Ernesto Assante. ● METRO

Vuole salire armato sul bus, ferisce l'autista

CITTÀ Voleva salire sul bus della linea 314 in via di Tor Sapienza, portando con sè un'accetta, una roncola, un piede di porco e alcuni coltelli. L'autista, spaventato, si è rifiutato di aprire la portiera e l'uomo, un cittadino romeno, ha reagito sfondando i vetri e colpendo il conducente alla testa col piede di porco. Sul posto sono accorse le volanti, che lo hanno arrestato. L'autista non è in gravi condizioni. ● METRO

& roma

Litorale

Movida Debutto violento

OSTIA Non è stato facile il primo week end estivo sul litorale di Ostia, tra rapine risse e maxi ingorghi. La polizia alle 23 è intervenuta per una rapina nei confronti di un turista svedese di 68 anni, affrontato sul lungomare Duca degli Abruzzi da un branco di giovanissimi, poi fuggiti, e depredato della sua borsa. L'uomo è stato ricoverato al Grassi con un mese di prognosi. All'una le volanti sono intervenute in via Rodolfo Grimaldi Casta per una rissa in strada, riuscendo a fermare tre romani di 19 anni, rimasti feriti. Per tutta la notte poi, si sono create maxi code, fino a Fiumicino per un festival di musica sud americana al Cineland, mentre decine di telefonate ai vigili e al 113 lamentavano il fracasso proveniente dalle discoteche sul lungomare. METRO

Febbre da basket

Tutti in fila per Acea Roma

CITTÀ Lunga coda ieri al Palazzetto dello Sport di Roma per accaparrarsi un biglietto per la gara 1 e gara 2 (martedì e giovedì alle 20:15) della finale playoff scudetto tra Virtus Acea Roma e Montepaschi Siena. Fuori dal Palatiziano oltre 200 persone si sono organizzate con biglietti numerati prima dell'apertura della biglietteria, alle 15. METRO

Notizie in breve

▶ I veicoli incendiati.
OMNIROMA

Rogo in strada

CITTÀ Nove veicoli a due ruote, tre moto e scooter, e un'automobile sono stati distrutti nella notte da un rogo. L'origine dell'incendio, secondo i vigili del fuoco intervenuti la scorsa notte, dovrebbe essere di origine dolosa. ● METRO

Sub in salvo

CIVITAVECCHIA Si era immerso nelle acque davanti alle potenti idrovore della centrale elettrica Tirreno Power, nei pressi di civitavecchia, rischiando di rimanere incagliato nelle eliche della struttura. Il sub è stato tratto in salvo dalla Guardia Costiera, allertata da alcuni naviganti. L'uomo è stato e multato per essersi inoltrato in acque interdette. in passato diversi subacquei sono morti per essersi immersi nella stessa area. ● METRO

Serra illegale

CITTÀ Era un coltivatore diretto di marijuana, che vantava un vasto giro di clienti e spacciatori che lavoravano per lui. Gli agenti del commissariato Trevi hanno arrestato un romano di 38 anni, dopo un'indagine sullo spaccio in centro. Gli investigatori hanno ritrovato in una villa a Rocca Priora, affittata dal 38 enne, una serra con 450 piante di marijuana. ● METRO

Auto riciclate

POMEZIA Rubavano auto per poi smontarle e rivendere i pezzi di ricambio. I carabinieri hanno arrestato otto persone, due italiani e sei romeni, specializzati in furti di qualsiasi tipo di veicolo. I militari hanno sorpreso il gruppo mentre smontava una bmw e una Panda rubate poche ore prima. Lo "sfascio" clandestino era in un capannone a Santa Palomba, vicino Pomezia. ● METRO

Trasforma la passione in lavoro
elis Arti & Mestieri
Corsi brevi per appassionati e professionisti

PERCHÉ SCEGLIERE Arti&Mestieri ELIS ?
> Perché i corsi sono pratici e finalizzati al lavoro
> Per il piacere di coltivare un hobby che può diventare lavoro
> Perché i corsi sono progettati insieme alle aziende
> Per la qualità della formazione ELIS, maturata in 50 anni d'attività
> Per le agevolazioni previste per ogni corso

AGEVOLAZIONI, PROMOZIONI E OFFERTE SPECIALI
> Una borsa di studio per ogni percorso
> Prestito d'onore ELIS senza interessi né garanzie
> Possibilità di pagamento rateale
> Sconto per gli ex allievi ELIS
> Kit professionale per tutti i partecipanti

Le aziende del Consorzio ELIS

PER INFO E ISCRIZIONI
ELIS - Via Sandro Sandri, 81 - 00159 Roma
(Zona Tiburtina) Casal Bruciato - Tel. 06.43.560.392/427/332
artiemestieri.elis.org

Street Food Festival

MADE IN EATALY

powered by Electrolux

in collaborazione con lonely planet

21|22|23 giugno 2013

VENERDÌ 19-24 | SABATO 12-24 | DOMENICA 12-24

In occasione del suo primo compleanno Eataly apre le proprie frontiere ai piatti internazionali, attraverso un festival del cibo dinamico dove l'Italia si confronta con l'estero per far sì che l'interazione diventi integrazione e spiegando, grazie alla metafora del cibo, che essere diversi è la più grande fortuna che abbiamo.

40 PROPOSTE

20 italiane + 20 straniere

€4,00 = 1 PIATTO 1 GETTONE

€15 = 4 PIATTI = 4 GETTONI

CORNER DELLE ECCELLENZE

Olanda Hollandse Nieuwe Haring | **Italia** Pane, burro e alici

RISTORANTINO DELLE VERDURE

Marocco Cous cous sette verdure | **Italia** Verdure ripiene

www.riadnour.it

PANETTERIA

Libano Man'oushe | **Italia** Pizza romana amatriciana

RISTORANTINO DEL PANE - 'INO

Vietnam Bahn mi | **Italia** Panino con porchetta

www.wokitalia.com

BAR ILLY

Irlanda Irish coffee

PIADINERIA

Grecia Gyros Pita | **Italia** Piadina crudo, squacquerone e rucola

www.ippokrates.it

PASTICCERIA

USA Cupcakes | **Italia** Tiratisù di Luca Montersino

www.bakeryhouse.it

GELATERIA LAIT

USA Milk shake | **Italia** Coppa fiordilatte e fragola

www.bakeryhouse.it

RISTORANTINO DEL FRITTO

Egitto Falafel | **Italia** Arancino di riso con ragù napoletano

RISTORANTINO DEL FORMAGGIO

Messico Tacos de queso con pollo | **Italia** Scaglie di Parmigiano Reggiano 60 mesi e aceto balsamico

www.lataqueria.it

RISTORANTINO DEI SALUMI

Spagna Tapas de Iberico | **Italia** Grissini artigianali "Michelis" con Parma 20 mesi

www.elpatio.it

MOZZARELLA BAR

Italia Spiedino con mozzarella di latte di bufala "Battaglia"

BIRRERIA

Germania Currywurst | **Italia** Panino con salamella

PASTA FRESCA

Cina Ravioli al vapore Siu Mai e Har Gao | **Italia** Insalata di orecchiette con verdure grattugiate

www.wokitalia.com

RISTORANTINO DELLA PIZZA

Turchia Lahmacun | **Italia** Panuozzo

RISTORANTINO DELLA PASTA

Thailandia Pad Thai | **Italia** Lasagna alla bolognese arrotolata

www.wokitalia.com

ROSTICCERIA

India Curry giallo | **Italia** Alette di pollo alla diavola

www.wokitalia.com

RISTORANTINO DEL PESCE

Spagna Paella de mariscos | **Italia** Insalata di polpo con patate e prezzemolo

www.elpatio.it

BAR DEL CRUDO

Perù Ceviche | **Italia** Tartara di alletterato e zuppetta fredda di pomodoro cuore di bue

COCKTAIL BAR

Cuba Mojito Cuban Style con Ron Matusalem Platino

RISTORANTINO DELLA CARNE

Argentina Empanadas | **Italia** Arrosticini di agnello con verdure e salsa barbecue

BAR VERGNANO

Giamaica Jamaican coffee

600 PARCHEGGI: UN'ORA GRATIS
ma venite con i mezzi pubblici!

METRO FERMATA PIRAMIDE:
CON IL SOTTOPASSAGGIO PROSEGUITE VERSO L'AIR TERMINAL: 5 MINUTI

AUTOBUS:
DAVANTI ALLA STAZIONE OSTIENSE ARRIVANO: 80, 83, 280, 175, 719, 30 EXPRESS E LA LINEA 3 DEL TRAM. CON IL SOTTOPASSO: 3 MINUTI SU VIA BENZONI ARRIVANO: 715, 673, 716 E NOTTURNO N9, POI 2 MINUTI A PIEDI

TRENO STAZIONE OSTIENSE:
CON IL SOTTOPASSO VENITE DIRETTAMENTE ALL'AIR TERMINAL: 2 MINUTI

PER I SERVIZI FINANZIARI EATALY HA SCELTO:
vodafone

SCOPRI I NUOVI EVENTI SU EATALY.IT

EATALY alti cibi
eataly.it
mangi meglio, vivi meglio

A ROMA
Air Terminal Ostiense
PIAZZALE XII OTTOBRE 1492

dedicato alla "BELLEZZA"
APERTO TUTTI I GIORNI
DALLE ORE 10 A MEZZANOTTE
CON ORARIO CONTINUATO
ROMA.EATALY.IT
TEL. 06 90279901

Pagina a cura di Andrea Sparaciari; andrea.sparciari@metroitaly.it

2 life

Solo il 19 giugno

L'esorcista torna in sala

▶ Linda Blair nel film.
METRO

CINEMA Quando uscì nelle sale, provocò il panico. Ora, grazie al leone alla carriera al regista William Friedkin, il 19 giugno l'Esorcista torna nelle sale del circuito Nexo Digital restaurato e con 11 minuti inediti. METRO

Saldana: "Anch'io amo il dott. Spok"

CINEMA Zoe e Uhura: stessi abiti, umore, sentimenti e combattività. Zoe Saldana, che il mondo ha conosciuto in "Avatar", torna al cinema dal 13 giugno nel nuovo capitolo di "Star Trek", "Into Darkness", a firma J.J.Abrams. E di nuovo, vestirà i panni dello storico ufficiale addetto alle Comunicazioni Nyota Uhura (che nei telefilm era interpretata da Nichelle Nichols), l'esperta in idiomi galattici che le somiglia dalla testa all'anima.

Che cosa significa?
Che ho molto in comune con lei: anch'io sono combattiva, a volte impulsiva e spesso ostinata.

Com'è cambiata Uhura in questo secondo film?
Non è più l'unica donna sull'Enterprise, ha un ruolo importante tra Kirk e Spock e parla il klingoniano, quattro pagine di dialogo in una lingua inventata!

Faticoso?
Lo pensavo, ma poi ho scoperto che il klingoniano somiglia allo spagnolo e in pochi giorni ho imparato.

Quanto condivide nel rapporto di Uhura col vulcaniano Spok?
Ho amato l'evoluzione tra loro, l'allontanamento che prelude al riavvicinamento, alla scoperta della sua metà umana... Nella vita reale sarei più tollerante, accetterei un compromesso tra com'è il mio uomo con me e come appare in pubblico.

Perché per molti attori è così eccitante lavorare con J.J.?
Lui ti fa capire e sentire che tiene alla tua opinione, che se hai qualcosa da dire, lui ne terrà conto. È una bella sensazione per un attore, perché ti fa sentire importante e ti aiuta sul set a immaginare il mondo in cui il tuo personaggio si sta muovendo. ● SILVIA DI PAOLA

METRO
▶ L'attrice Zoe Saldana in una scena del film.

Il 12° "Star Trek"

La pellicola è il sequel del reboot del 2009 sempre diretto da J.J. Abrams. Si tratta del dodicesimo episodio della saga di "Star Trek".

- **Il cast:** Chris Pine veste di nuovo i panni del capitano James T. Kir; Zachary Quinto sarà il dottor Spock; Karl Urban il Dott. Leonard "Bones" McCoy.
- **Per il ruolo cattivo** era stato contattato Benicio del Toro che ha declinato per motivi economici.
- **L'uscita** è per il 13 giugno.

Il ritorno del Blasco

▶ Il rocker di Zocca ieri sul palco dell'Olimpico.
DEL BO

Vasco "porta la gioia"

«Per riallacciare un discorso! Per continuare un percorso! Per riportare un po' di gioia!». È il post che Vasco a poche ore dal ritorno sul palco di Torino aveva postato su Fb. E così è stato per i 40mila che ieri hanno sfidato la pioggia torrenziale riempiendo lo stadio l'Olimpico. ● METRO

Il cucciolo si trova in tv

SATELLITE Torna da oggi alle 20.30 su DeAKids il dog trainer Simone Della Valle con "Missione Cuccioli". La novità di quest'anno è che, oltre alle usuali lezioni ai neo padroni di cani, quest'anno il programma ha selezionato alcuni cuccioli dei canili italiani le cui schede andranno in onda sia durante il format, sia sugli altri canali del gruppo DeAgostini. La speranza è che tutti trovino casa. ● METRO

ProfessionalProgress

MEDIAZIONE CREDITIZIA

Capitale Sociale € 120.000 interamente versato.

Società di Intermediazione Creditizia iscritta al OAM al n. **15372/12**

Roma
Via Delle Milizie, 34
Metro Lepanto

Roma
Viale Tito Labieno, 12
Metro Sub Augusta

Numero Verde
800-998596
CHIAMATA GRATUITA

Siamo presenti con sedi dirette in tutta Italia

Fogli analitici in loco

Prestiti Personali

Dipendenti, Autonomi
e Pensionati fino a 90 anni
Da 2.500,00 a 50.000,00

RESTITUIBILI ANCHE CON C/C POSTALI DA 6 A120 MESI
IN CONVENZIONE CON I MIGLIORI
ISTITUTI BANCARI E FINANZIARI

CONSOLIDAMENTO DEBITI

UNIFICARE IN UN 'UNICA RATA PIU PRESTITI IN CORSO

ESEMPIO:

€ 120,00 MOTORINO *€ 340,00 AUTOMOBILE* *€ 400,00 ARREDAMENTO*	**TOTALE AL MESE** **€ 860,00**

INVECE DI € 860,00 NUOVA RATA DI
€ 420,00 X 120 MESI

PRESTITI CAMBIALIZZATI FINO A € 100.000,00

SEGNALATI,CATTIVI PAGATORI,RATE ARRETRATE

www.professionalprogress.it

L'OCCASIONE PER METTERE SOTTO CONTRATTO UNA GRANDE SPORTIVA.

BMW ROMA, PARTNER UFFICIALE DEL GOLDEN GALA PIETRO MENNEA, VI OFFRE LA NUOVA BMW SERIE 1 A CONDIZIONI DA RECORD.

Nuova BMW Serie 1 a 299 Euro al mese con formula Value Lease. Assicurazione 2 anni incendio e furto o in alternativa programma di manutenzione BSI 5 anni/100.000 km incluso.
E dopo 2 anni la possibilità di riconsegnarla.

BMW EfficientDynamics
Meno emissioni. Più piacere di guidare.

Un esempio per Nuova BMW Serie 1 114d 5 porte con formula Value Lease. Importo esemplificativo 21.580 Euro, IVA e messa in strada incluse, IPT esclusa. Spese istruzione pratica 363 Euro IVA inclusa. Spese di incasso Rid 5 Euro per rata. Anticipo o eventuale permuta 4.407 Euro incluso primo canone. 23 canoni mensili da 299 Euro. Valore di riscatto garantito 12.150 Euro. TAN leasing fisso 4,99%. TAEG 6,99%. Importo totale del credito auto 17.472 Euro. Importo totale dovuto dal Cliente 19.446 Euro. Il piano si riferisce ad una durata di 24 mesi e una percorrenza di 40.000 km. Salvo approvazione di BMW Bank GmbH – Succursale Italiana. Fogli informativi disponibili in Concessionaria. Offerta valida fino al 30/06/2013.

BMW Financial Services: la più avanzata realtà nei servizi finanziari. BMW raccomanda Castrol EDGE Professional. Consumi gamma BMW Serie 1 (dalla motorizzazione 116d ED alla M135i) ciclo misto (litri/100km) da 3,8 a 8 (7,5). Emissioni CO_2 (g/km): da 99 a 188 (175). I valori tra parentesi si riferiscono alle vetture con cambio automatico.

BMW Roma
Succursale BMW Group Italia

Roma Nord
Via Salaria, 1268

Roma Sud
Via Appia Nuova, 1257

www.bmwroma.it

golden gala PIETRO MENNEA

BMW Roma

"Ausgang", Eva Mon Amour

La band apre la rassegna a Testaccio con l'ultimo disco "Lo specchio e l'aspirina"

EVENTI Sarà un concerto degli Eva Mon Amour a inaugurare mercoledì alle 22 alla Città dell'Altra Economia al Campo Boario di Testaccio la tranche estiva della stagione "Ausgang".

Dopo oltre sessanta concerti invernali nel segno delle nuove tendenze e della qualità la rassegna fino al 22 luglio proporrà una serie di appuntamenti fra Pigneto Spazio Aperto, Parco del Torrione Prenestino, Angelo Mai Altrove Occupato e Campo Boario. Tanto lo spazio per la musica italiana.

Dopo il concerto degli Eva Mon Amour, in scena con i brani del nuovo lavoro discografico "Lo specchio e l'aspirina", giovedì, sempre alla Città dell'Altra Economia a Testaccio, sarà la volta dei Ministri, rivelazione indie-rock del 2008.

Il gruppo milanese ha colpito critica e pubblico con il cd "I soldi sono finiti", esordio fulminante che li ha portati a esibirsi su alcuni dei più prestigiosi palcoscenici italiani.

La rassegna proseguirà venerdì e sabato a Campo Boario con Colapesce, Cosmo, Quartieri e Diaframma. Fra gli artisti e i gruppo in cartellone Marta sui Tubi, Tre Allegri Ragazzi Morti, Offlaga Disco Pax, Stato Sociale, Vado in Messico, Frank Sent Us, Selton, Coez, Nobraino e Management del Dolore Post Operatorio. Fra gli appuntamenti-clou Lee Scratch Perry, in scena al Campo Boario il 12 luglio. • STEFANO MILIONI

▶ Gli Eva Mon Amour.
METRO

L'Esorcista al Fanta Fest

CINEMA Sarà il capolavoro del terrore "L'Esorcista" di William Friedkin, nella sua versione Director's cut digitale, ad aprire stasera il Fantafestival di Roma per una serata libera e gratuita alla Casa del Cinema (ingresso fino a esaurimento posti disponibili) in cui la proiezione sarà preceduta da un incontro tutto dedicato all'Esorcismo. La serata inizia alle 18.30, il film dalle ore 21. • METRO

Noyz Narcos, anteprima al Circolo degli Artisti

▶ Il rapper romano Nozy Narcos.

HIP HOP Nuovo rap italiano domani alle 22 sul palco del Circolo degli Artisti. Nel club di via Casilina Vecchia è di scena Noyz Narcos, rapper romano, uno dei nomi nuovi dell'hip hop made in Italy, un artista molto apprezzato da artisti come Fabri Fibra e Club Dogo, ospiti del suo ultimo lavoro discografico.

Nel suo concerto il rapper proporrà brani tratti dal disco Guilty e in anteprima le canzoni del suo nuovo album di imminente pubblicazione. Con lui sul palco Dj Gengis Khan e i Blood Brothers (Chicoria e Gast). • S.MIL.

Notizie in breve

Moni Ovadia

WORLD Sarà Moni Ovadia a chiudere domani alle 20,30 all'Aula Magna de La Sapienza la stagione Iuc. L'attore e musicista sarà in scena con canti della tradizione ebraica, ungherese e rom, inglobate nella musica classica di artisti come fra gli altri Brahms, Shostakovich, Bartok. • METRO

McDuffie

CLASSICA Capolavori della musica da camera da oggi a venerdì nel Rome Chamber Music Festival a Palazzo Barberini. Protagonista dei concerti il violinista Robert McDuffie, di volta in volta affiancato da altri solisti e cameristi. • METRO

Parisi, il jazz

JAZZ Domani alle 22 all'Alexanderplatz concerto di Barbara Parisi. La cantante sarà in scena con il suo quartetto per presentare tutte le composizioni del nuovo album. • METRO

Per Alirio Diaz

CLASSICA Omaggio ad Alirio Diaz mercoledì alle 19 all'Istituto Italo-Latino-Americano di via Paisiello. Sul palco i chitarristi Flavio Nati, Gabriele Curciotti, Jonathan Bolivar e Massimo Delle Cese. • METRO

UNIVERSITÀ DI ROMA
FORO ITALICO

Laurea in Scienze motorie e sportive

Laurea Magistrale in
- Attività motorie preventive e adattate
- Attività fisica e salute (Laurea internazionale)
- Scienza e tecnica dello sport
- Management dello sport e delle attività motorie
- Scienze motorie e sportive per l'Insegnamento nella scuola secondaria di I grado

TFA Tirocini formativi attivi
Corso di preparazione all'Insegnamento nella scuola media secondaria di I e II grado

Specializzazione per le attività di Sostegno nella Scuola dell'Infanzia, Primaria, Secondaria di I e II grado

Master in
- Psicologia dello Sport
- Diritto, economia ed etica dello sport
- Educazione psicomotoria inclusiva per l'infanzia

Nel complesso monumentale del Foro Italico gli studenti hanno a disposizione moderne strutture didattiche, scientifiche e sportive, il Centro Remiero sul Tevere e il Centro universitario di Medicina dello sport e dell'esercizio fisico.

www.uniroma4.it
06 36733599/501

metro

Metro è un quotidiano indipendente del mattino pubblicato dal lunedì al venerdì e distribuito gratuitamente da **N.M.E.- New Media Enterprise Srl.** Registrazione RS Tribunale di Roma 254/2000. Sede legale: Via Carlo Pesenti, 130, 00156 ROMA.
Amministratore unico:
MARIO FARINA

Direttore Responsabile:
Giampaolo Roidi
Caporedattore:
Paola Rizzi (Milano)
Capo servizio:
Sergio Rizza (Milano)
Capo servizio grafico:
Paolo Fabiani (Roma)
Redazione:
Roma: via Carlo Pesenti, 130
tel. 06 49241237-200
Milano:via Ugo Bassi, 25
tel. 02 50721268-200

PUBBLICITA' - contatti: A. Manzoni & C. S.p.A via Nervesa 21, 20139 Milano - tel. 02.574941, www.manzoniadvertising.it
Concessionaria clienti locali:
Milano e provincia: via Nervesa 21, 20139, Milano, Tel.: 02.57494571
Torino e provincia: via Bruno Buozzi 10, 10123 Torino, Tel. 011-6565111
Bologna e provincia: viale Silvani 2, 40122 Bologna, Tel.: 051-5283811
Firenze e provincia: via Lamarmora 45, 50121 Firenze, Tel.: 055-5539200
Roma e provincia: via Cristoforo Colombo 98, 00147 Roma, Tel.: 06-514625802; 06.514625817
Concessionaria clienti locali per Genova e provincia: **Publirama S.p.A.** Piazza Piccapietra 21, 16121 Genova, Tel. 010 5388200, email: info@publirama.it

Responsabile del trattamento dei dati (D.Lgs. 196/2003): **Giampaolo Roidi; Stampa: LITOSUD SRL**, via Carlo Pesenti 130, Roma - Via Aldo Moro 2, 20160 Pessano Con Bornago (MI)
DIFFUSIONE:per segnalare anomalie: diffusione@metroitaly.it

lettere

C'è l'amore ... e la realtà

CUORE. Vorrei aiutare il signor Lello della lettera "Mille ostacoli pur di vederla". Non sono un ipocrita moralista ma ti dico che stai giocando una partita piena di rischi. Anche se esistesse la possibilità (con il consenso della donna in questione) penso che non convenga proprio sprecare energie in una situazione così complicata. Non per il marito tradito che potrebbe anche mai accorgersene di nulla... ma non potresti fidarti che non succeda lo stesso a te in un futuro prossimo. Poi dobbiamo stare attenti alle denunce di stalking, aggressione, minaccia di morte, ecc... Quindi il consiglio che ti do è: conviene trovare un'altra più adatta alle tue circostanze. Mi dispiace se sei innamorato ma la realtà è molto dura delle sofferenze d'amore
. **LETTEREA FIRMATA**

Gli errori dei 5 Stelle

POLITICA. Caro Gianfranco, il problema della visibilità del movimento 5 stelle è stato creato dallo stesso movimento. Veto di parlare con giornalisti e di andare in tv, l'unico ad avere visibilità è Grillo che sbraita dai palchi... Fino ad ora l'unico modo di saper qualcosa sui parlamentari m5s era vedere un mero C.V. Online. Sono stati loro stessi alla fine a non farsi conoscere. Sulla possibilitá di fare pulizia poi se la sono negata da soli. Nonultimo prima di considerare i giornali contro diamo un'occhiata al blog unica via di comunicazione ufficiale... Non mi pare certo "libera".
UN LETTORE

Buona politica e pari diritti

SOCIETÀ. Benissimo che due donne come la presidente della Camera LAura Boldrini e il ministro Idem abbiano confermato la propria presenza al Gay Pride che si terrà a Palermo. È un'occasione unica per far capire finalmente che anche in Italia vogliamo fare passi avanti in direzione delle pari opportunità e della tolleranza.
ALFREDO

Gay-pride, no pagliacciate

SOCIETÀ. Lasciamo stare la violenza e il razzismo contro gli omosessuali: assurda e da perseguire come tutte le violenze a danno della persona. Punto. Sulla concessione dei diritti che invece vengono da loro rivendicati, nessuno mi aiuta a convincermi. Sono proprio gli stessi omosessuali a fare confusione. Decidetevi, perché se la dignità - come dovrebbe essere - vi appartiene, non vorrei più vedere ed ascoltare pagliacci e pagliacciate, sconcerie e volgarità, il cui massimo emblema resta ancora il gay-pride. Se dovessi lottare perché ci siano i giusti diritti (ma anche i doveri), voglio farlo per gente seria.
ENZO

Lingua italiana e maschilismo

SOCIETÀ. Il sig. Piergiorgio (Metro 7 giugno) sostiene che usare il femminile per i docenti di ambo i sessi non è una intelligente risposta al cosiddetto "maschilismo". Ma che cosa pensa del fatto che, da secoli, la lingua italiana, come credo molte altre, utilizza esclusivamente il plurale maschile per indicare categorie composte da persone di entrambi i sessi (i cittadini, gli elettori, i lavoratori, gli studenti, ecc.)? Bollare come "non intelligente" la scelta opposta non dipenderà unicamente da un condizionamento culturale? Tra l'altro, se non mi sbaglio, nel mondo vi sono più donne che uomini. **DORALICE PETRONE**

EMAIL LETTERE@METROITALY.IT
SCRIVETE A METRO ROMA, VIA CARLO PESENTI 1 30, ROMA. TEL.06 492 412 00
FAX 06 492 412 67 E A METRO MILANO, VIA UGO BASSI 25, MILANO. FAX 02 507 212 52.
INDICATE NOME E INDIRIZZO ANCHE SE VOLETE RESTARE ANONIMI. NON SARANNO PUBBLICATE LETTERE PIÙ LUNGHE DI 10 RIGHE. LA REDAZIONE POTRÀ RIDURRE I TESTI.

Cuori bloccati nel traffico

PUNTATE ALL'AUTOSTIMA

MARIA BEATRICE DE CARO
LETTERE@METROITALY.IT

Cara Beatrice, ho capito che l'amore per una persona, senza grandi proclami, si rivela semplicemente nel modo di guardarsi, nel piacere che si prova a cercarsi e stare insieme, nelle piccole confidenze quotidiane. Solo che nel mio caso non posso "andare oltre" perchè lei, più grande di me, è già impegnata. Immagino che mi dirai di non turbare ulteriormente una persona che non può ricambiare, ma per me parlano da sole le pietre che calpestiamo insieme tutti i giorni...
Lello

Caro Lello, hai provato a guardare le cose da un altro punto di vista? Per primo quello di una donna adulta e impegnata che si ritrova uno spasimante giovane, innamorato perso, ma talmente timido da non riuscire a fare la minima avance. Cosa c'è di meglio per fare lievitare amor proprio e autostima a quote da decollo verticale senza alcuno dei rischi di una vera relazione? Passiamo sul fronte maschile, il tuo. Direi che hai due possibilità, dichiararti, ed accettare virilmente un rifiuto, o magari il successo. O continuare a struggerti in questa leopardiana contemplazione che si trasformerà, prima o poi in un infinito rimpianto. A te la scelta .

Commenti gratuiti

MAURIZIO GUANDALINI
ECONOMISTA
FONDAZIONE ISTUD

CHI CI FREGA È LA LENTEZZA

In Italia è la lentezza che ci frega. Il tempo tende all'infinito. Per fare una strada, un cavalcavia, un ponte, ci impieghiamo, in media, 10 volte in più che all'estero. Negli anni Sessanta abbiamo costruito l'autostrada del Sole in tempi record, oggi costruiamo a tempo perso. Il Fisco ci dice che per fare la riforma del catasto occorrono 5 anni. La politica dovrebbe rispondere: vi date da fare e il nuovo catasto lo fate in 5 mesi, lavorando giorno e notte. Per l'ennesima, nuova, legge elettorale altra infornata di saggi. Prima erano 10 ora li abbiamo portati a 35. Tecnici e supertecnici, tutta gente che per allungare il brodo sono campioni di maratona. Un superbus di docenti universitari che per macinare fumo dottrinale, statene pur certi, faranno del loro meglio.

Per l'ennesima legge elettorale altra infornata di saggi. Prima erano 10 ora li abbiamo portati a 35. Tecnici e supertecnici, tutta gente che per allungare il brodo sono campioni di maratona.

Non ce l'abbiamo con i novelli professori ma con il tempo. L'ironia gira su twitter: «Esco dal barbiere e uno clienti ha esclamato: senza presidenzialismo non riesco ad arrivare a fine mese». La sensazione è che ogni gesto sia funzionale a ottenere un risultato contrario. Nuova pletora di saggi del cavillo per non fare quelle riforme della pagnotta che indolenza e pinguitudine generazionale calendarizza a lungo termine. La riforma elettorale è roba nostra, dei cittadini: basta percorrere una via di una città, fermare 10 persone a campione e daranno le dritte per fare una riforma a tempo record. Da primato!

lettere@metroitaly.it

L'uomo del tempo Alessio Grosso www.meteolive.it

Rinfrescata a partire da nord

Un fronte freddo transiterà nel corso della giornata sul settentrione, determinando rovesci e qualche temporale, anche forte sul Triveneto, e lasciando spazio già dal pomeriggio a schiarite sul nord-ovest. Entro martedì i temporali si localizzeranno sulle regioni centrali, bersagliando soprattutto la regione appenninica, riflessi anche al sud con qualche rovescio. Le temperature caleranno di alcuni gradi a partire da nord. Da mercoledì ritorno del bel tempo stabile su gran parte del nord e del centro, ancora qualche breve acquazzone sarà possibile sulle regioni meridionali, specie su Molise e Puglia, poi miglioramento.

Roma

	Max.	Min.
OGGI	24°	16°
DOMANI	26°	14°
DOPODOMANI	27°	14°

Per la pubblicità su metro
A.MANZONI & C. S.p.A.
Via Cristoforo Colombo 98, 00147 Roma,
Telefono: 06.514625817

Ville di Campolimpido
www.villedicampolimpido.it

Tivoli (RM)
Strada Campolimpido

Prezzi a partire da € 370.000

Eleganza, materiali di pregio e tanto verde: ecco la tua villa alle porte di Roma.
*"Ville di Campolimpido" è un complesso residenziale di **36 ville**, in via di completamento, situato nei pressi di via Tiburtina, prima di arrivare a Tivoli. Completamente **immerse nel verde**, le ville sono dotate di **giardino** e ingresso indipendente. Ogni unità è composta da **due livelli** residenziali, con **garage** nel piano interrato.*
*Gli immobili, di varie tipologie e metrature, saranno tutti rifiniti con **materiali di pregio**, con un'attenzione particolare ai consumi e all'ambiente, essendo tutti in **Classe Energetica B**.*

Per info e appuntamenti: 331 79 97 425 FRIMM

Residence Marco Simone
marcosimone.frimm.com

Marco Simone (RM)
via Lago Maggiore

Pronta consegna | Prezzi a partire da € 265.000

La villa dei tuoi sogni, personalizzabile, a 2 passi da Roma. Ultime disponibilità.
*Adiacente al Golf Club omonimo, il complesso residenziale Marco Simone è destinato a chi non vuol rinunciare alle **comodità** della vita cittadina, con i vantaggi che solo la **riservatezza** e la **tranquillità** della campagna romana possono offrire.*
*I **10 villini a schiera** che costituiscono il complesso residenziale dispongono tutti di ingresso indipendente, **giardino** antistante e retrostante.*
*Ogni unità ha **3 livelli** e una metratura tra i **140 e i 160 mq**. Classe Energetica C.*

Per info e appuntamenti: 331 79 97 425 FRIMM

CARLA RESIDENCE

La tua casa nell'oasi verde di Roma

Axa - Casalpalocco (RM)
via Padre Massaruti angolo via G. Bicurin

axa.frimm.com

FRIMM
Servizi per agenzie immobiliari

Nuova costruzione in pronta consegna | PREZZI AFFARE | Ogni mese nuovi appartamenti a prezzo speciale

A Residence Carla compri casa con l'affitto!
*Residence Carla è un prestigioso complesso di **3 edifici** immerso nel verde del quartiere **Axa** di Roma, zona ben collegata alle attività commerciali dell'Eur, alla stazione ferroviaria di Acilia (3km di distanza) e al litorale di Ostia (circa 10 km).*
*Il complesso consta di circa **100 appartamenti** in pronta consegna. Costruito con le **migliori tecniche**, ogni appartamento spicca per l'**alta qualità dei materiali** e per il **comfort**.*

***Acquistare casa a Residence Carla è vantaggioso:** puoi richiedere **mutui agevolati** e con l'opzione **Affitto con Riscatto** puoi bloccare il prezzo per 4 anni, cominciando a pagare con un semplice affitto, senza necessità di accendere un mutuo.*
*L'**attenzione all'ambiente** e ai **consumi** è altissima: la quasi totalità degli immobili di Residence Carla è in **Classe Energetica A**: ogni appartamento può accumulare fino a **€1.200 di risparmio energetico all'anno**.*

Per info e appuntamenti: 339 27 600 61

IL CALDO GIA' TI STRESSA?
A FARTI RILASSARE CI PENSIAMO NOI!

TRASPORTO MONTAGGIO INCLUSI

Climatizzatori classe A / A
Pompa di calore a partire da
€ 490,00 iva inclusa

Numero Verde
800.11.34.33

RAM CLIMATIZZATORI & CALDAIE

DAIKIN · MITSUBISHI HEAVY INDUSTRIES LTD. · FUJITSU · Panasonic ideas for life · TOYOTOMI · HOKKAIDO

RAM srl - Via Silicella, 84 - 00169 ROMA - www.ramclima.it

metro www.metronews.it

ORARIO NO STOP 9/20,00

SMARTPHONE OUTLET

GTI 9505 GALAXY S4 LTE 4G
euro 599

GTI 9082 GALAXY GRAND (Dual sim)
euro 329

GTS 7500 GALAXY ACE PLUS
euro 149

GTS 5570i TURBO NEXT
euro 89

T-S6500 GALAXY MINI2
euro 109

GT-I9105 GALAXY S2 PLUS
euro 279

VIA FABIO MASSIMO 50/52 00192 ROMA TEL 0636005224
VIA IPPOLITO NIEVO 64/66 00153 ROMA TEL 0664014107

Pagine a cura di Cosimo Croce, Sergio Rizza e Andrea Bernabeo; sport@metroitaly.it

3 sport

Vettel fa il cannibale ma Alonso è superbo

Gp delCanada al pilota Red Bull, splendida rimonta dello spagnolo: 2°

F1 Sebastian Vettel si è letteralmente mangiato il Gp del Canada settimo appuntamento del Mondiale di F1, che tra l'altro, non aveva mai vinto. Partito dalla pole position, ha fatto il vuoto (sale a 132 punti nella classifica Piloti). Al secondo posto c'è però la Ferrari di Fernando Alonso (96 punti iridati). Podio d'onore conquistato dopo una grande rimonta sulla Mercedes di Hamilton: «È stata una corsa davvero difficile e questo secondo posto vale quanto una vittoria - il commento a caldo dell'asturiano -. Abbiamo portato a casa ottimi punti dopo un weekend difficile». Massa ottavo. Più critico Stefano Domenicali: «Il problema è che ha vinto Vettel e non sono contento. Fernando ha fatto una gara straordinaria. Abbiamo pagato il prezzo di partite indietro». Poi il team principal della Rossa aggiunge:«Mancano ancora tante gare, una marea, sarà lunga. L'importante è migliorare l'automobile, i piloti ci sono». METRO

FOTO AFP

La Red Bull di Sebastian Vettel.

Impara il tedesco

Pep Guardiola.

FOTO AP

Guardiola studente modello

CALCIO Quattro ore di studio ogni giorno, una professoressa a tempo pieno. Pep Guardiola tra poco comincerà l'avventura alla guida del Bayern e, in vista del debutto, ha un avversario da domare: il tedesco. Il catalano, che raccoglierà l'eredità di Jupp Heynckes è impegnato da mesi in una full immersion linguistica. METRO

Europei a Cracovia

La canoa è d'argento con la Horn

CANOA L'Italia conquista l'argento nel K1 femminile ai campionati europei di canoa slalom. A metterlo al collo è Stefanie Horn, azzurra di origini tedesche che sbaraglia la concorrenza in semifinale e nella gara tra le migliori dieci, per le medaglie, chiude seconda. L'oro va alla britannica Fiona Pennie in 91"54. Per la Horn il ritardo è di 3"50 con l'argento davanti all'austriaca Wolffhardt. ADNKRONOS

Confederations Cup

Azzurri comincia la sfida

CALCIO L'Italia di Prandelli sbarcherà in Brasile oggi alle 10.30 ora italiana (le 4.30 locali) per iniziare l'avventura in Confederations Cup. «Il nostro mondiale comincia ora: un anno di preparazione, e questo torneo è la prima tappa», ha detto il ct. Nel pomeriggio primo allenamento, mentre domani alle 15.45 (le 20.45 italiane, diretta Rai Uno) gli azzurri affronteranno in amichevole Haiti allo stadio Sao Januario di Rio. Debutto in Confederations domenica contro il Messico. METRO

Spazzato via Ferrer Vinci e Errani ko in doppio: "Ci rifaremo"

Il velocista giamaicano Usain Bolt consegna la coppa a allo spagnolo Rafa Nadal

FOTO AFP

Nadal di nuovo re al Roland Garros

Mostruoso, Rafa Nadal ha vinto il Roland Garros per l'ottava volta nella sua carriera. Lo spagnolo ha battuto nettamente in finale il connazionale David Ferrer 6-3, 6-2, 6-3. A Sara Errani e Roberta Vinci non riesce invece il magico bis dello scorso anno, sconfitte nella finale di doppio dalle russe Makarova e Vesinadi 7-5, 6-2.Così la Errani: «È girato tutto storto ma ci rifaremo». METRO

Iniesta duro "Mou, male per la Liga"

CALCIO L'effetto Mourinho ha condizionato anche i rapporti tra i blocchi di Real e Barça all'interno della Nazionale. «Abbiamo vissuto un momento critico, ma ne siamo usciti» dice Iniesta. Per fortuna c'era gente come Iker (Casillas) e Xavi (Alonso), i capitani». Proprio una telefonata tra i due leader nel 2011 ha dato inizio al disgelo. «Mi limito ai fatti -dice Iniesta- sì, Mourinho ha danneggiato il calcio spagnolo. Ha fatto più male che bene». METRO

Abidal choc: "Il Barça non voleva problemi con me"

CALCIO «Il Barcellona considerava il rischio che potesse succedermi qualcosa e non voleva prendersi la responsabilità ma non gli porto rancore». È questa la ragione, secondo Eric Abidal, per la quale i blaugrana non hanno rinnovato il contratto al difensore francese protagonista di una lunga battaglia, vinta, contro un tumore. Il giocatore ha annunciato che non intende porre fine alla sua carriera: «Se i medici mi daranno il permesso continuerò a giocare», spiega Abidal in un'intervista a El Mundo. «Non credo sia arrivato il momento di lasciare, voglio arrivare a 35 anni prima di ritirarmi». METRO

FOTO AP

A Eric Abidal è stato trapiantato il fegato.

SuperBike

Marco Melandri.

FOTO LAPRESSE

A Portimao Melandri e Laverty

SUPEBIKE Marco Melandri ha vinto gara 1 del Gran Premio del Portogallo, sesto appuntamento del Mondiale di Superbike. Sul circuito di Portimao, il pilota ravennate in sella a BMW S1000 RR ha preceduto di appena sette millesimi il leader di classifica Sylvan Guintoli (Aprilia RSV4 Factory) e Tom Sykes (Kawasaki ZX-10R), scattato dalla pole. Michel Fabrizio (Aprilia RSV4 Factory). Nella top ten anche Federico Sandi decimo con la Kawasaki ZX-10R. Doppietta Aprilia invece in Gara 2 con l'irlandese Eugene Laverty, che ha preceduto di 4" francese Sylvain Guintoli, ancora secondo. Terzo posto per l'inglese della Honda, Jonathan Rea. E Melandri? Non ha ingranato,solo 12°. METRO

Notizie in breve

Il Delfinato

CICLISMO Chris Froome (Team Sky) ha vinto il Giro del Delfinato, gara a tappe che precede il Tour de France. Nella classifica finale Froome ha preceduto l'australiano e compagno di squadra Richie Porte, di 58". Terzo invece a 2'12" lo spagnolo Daniel Moreno. METRO

Paraciclismo

CICLISMO A Pavia 4ª tappa del Giro d'Italia in handbike (prossima tappa il 14 luglio a Somma Lombardo): Roberto Brigo vincitore assoluto. Ai Mondiali di paraciclismo di Merano Italia prima nel medagliere: 21 podi, 5 maglie da leader. METRO

Fiamme Oro

NUOTO Martina Grimaldi e Mario Sanzullo hanno conquistato il titolo tricolore Campionati Assoluti di nuoto di fondo a Napoli. Entrambi gli atleti sono delle Fiamme Oro. METRO

LIVE NATION

DEPECHE MODE

RDS.IT/DEPECHEMODE

The Delta Machine Tour

18 LUGLIO MILANO STADIO SAN SIRO

20 LUGLIO ROMA STADIO OLIMPICO

L' IMPERDIBILE EVENTO MUSICALE DELL' ANNO.

SOLO INSIEME A NOI.

DISPONIBILE ORA

ASCOLTA RDS E VINCI.

Ascoltaci, dal 10 al 16 giugno potrai vincere il tour italiano dei Depeche Mode; ogni giorno in palio tanti biglietti per assistere ad uno degli imperdibili concerti. Quando i conduttori in onda ti inviteranno a giocare, invia subito un sms al 392.999.2000 con la parola "DEPECHE" seguito dal nome della città per cui vuoi partecipare oppure gioca sul **nuovo sito rds.it** con RDS Play Social o dalle nostre applicazioni per mobile. Con RDS sei sempre nel cuore della musica. INSIEME A TE. VOGLIA DI GRANDE MUSICA LIVE.

RDS®

100% GRANDI SUCCESSI

TBWA\ITALIA

metro® www.metronews.it

"AREA SERVICE ITALIA" SERVIZI E CREDITO PER IL TUO FUTURO

PROPONE ATTRAVERSO I SUOI PARTNER:

PRESTITI

da € 2.000,00 a € 50.000,00

A TUTTE LE CATEGORIE

- Pensionati, dipendenti pubblici e privati, autonomi, colf, badanti, baby sitter, portieri.
- Prestiti a stranieri, comunitari, extracomunitari con lavoro in regola.
- Cessione del V dello stipendio fino a 120 mesi.
- Consolidamento debiti con unica rata
- Monomandato con pluriprodotto

MUTUO FINO A 40 ANNI TASSO FISSO • VARIABILE • ACQUISTO • SOSTITUZIONE • RISTRUTTURAZIONE

Se ti hanno rifiutato un finanziamento contattaci per:

- Visure banca dati per conoscere la tua reale situazione debitoria
- Visure Camera di Commercio
- Cancellazione dati negativi solo se hai i requisiti richiesti dalla legge

LA PROFESSIONALITÀ AL VOSTRO SERVIZIO!!! CONTATTACI

Roma, Via Tuscolana, 893 - M Giulio Agricola - Tel. 06.71510605 - 06.71073680

Area Service Italia società di consulenza nella ricostruzione del merito creditizio. Servizi resi nel rispetto del codice deontologico D.Lgs. 196/2003.

Prestiti e mutui proposti da agente in attività. Fogli informativi in sede. Autorizzato OAM

Notizie in breve

Venti inning

BASEBALL Venti inning e 6 h e 25' in campo. I Miami Marlins si sono imposti per 2-1 sul campo dei New York Mets nella più lunga partita delle ultime 3 stagioni della Major League. I Marlins, con sole 17 vittorie in 61 gare, sono la peggior squadra dell'intera MLB. ● ADNKRONOS

Rooney

CALCIO Rooney può vantare uno sponsor d'eccezione al Psg: Thiago Silva. Il brasiliano, spiega il Daily Mail, sta spingendo i vertici del club per portare a Parigi il giocatore dello United. ● METRO

Biancocelesti

CALCIO A Gubbio, davanti a Petkovic, Tare e Lotito, trionfo della Lazio Primavera contro l'Atalanta. I ragazzi di Bollini trascinati da Cataldi (doppietta) hanno battuto i bergamaschi per 3 a 0 e conquistato il tricolore del campionato di categoria. ● M.P.

De Rossi al peperoncino: "Il tecnico? Prima o poi..."

Capitan Futuro : "Ne arriverà uno bravo". Ma lui forse non ci sarà più

FOTO AP

▶ Il centrocampista della Roma Daniele De Rossi con la maglia azzurra.

CALCIO «L'allenatore? Prima o poi lo prenderanno». Bastano poche parole e un sorriso di traverso, a Daniele De Rossi, per dimostrare che vive proprio come i tifosi l'estenuante e ormai stucchevole attesa per l'annuncio del nuovo tecnico giallorosso. «Non ho sentito nessuno da Roma - ha detto il centrocampista prima di partire per il Brasile - e non ho idea di chi troverò al mio ritorno. Ma alla fine prenderanno un allenatore bravo». Un allenatore con cui, purtroppo, De Rossi potrebbe non avere a che fare. Un allenatore che ha sempre più il mento volitivo di Rudi Garcia. Ma se non fosse per l'ingaggio "monstre", sarebbe ancora in corsa anche Bielsa. Invece, con l'ex Lille, basta un milioncino e mezzo l'anno e passa la paura. Situazione opposta quella dei tifosi: ancora infuriati per il secondo anno di fallimenti tecnici, con allegata ciliegina sulla torta del derby di Coppa non giocato, i supporter giallorossi sono terrorizzati dall'arrivo di un tecnico straniero che rappresenta, per storia, successi e conoscenza del calcio italiano, l'ennesima, pericolosissima scommessa. E non consola il fatto che il ds Sabatini stia lavorando alacremente anche sul fronte mercato: si continua a trattare per Nainggolan (dodici milioni più Viviani, l'offerta), mentre l'affare Benatia sembra praticamente concluso. Il difensore centrale dell'Udinese dovrebbe venire a Roma in cambio di sei milioni e mezzo di euro più la comproprietà di Bertolacci. L'americano Bradley, invece, è entrato nel mirino del neopromosso Verona. ● F.D.N.

Talento brasiliano

La Lazio ora vuole Anderson

CALCIO L'idea nuova in casa Lazio ha il nome di Pablo Barrientos, argentino ('85), attualmente al Catania. Il centrocampista, con discrete doti realizzative visti i 5 gol segnati nell'ultimo campionato, piace sia a Tare che a Petkovic (ieri a Gubbio con un raggiante Lotito per la finale Primavera). Un primo contatto tra le società c'è già stato, ora si vedrà se c'è la possibilità di andare fino in fondo. Per la difesa più lontano Mavraj, restano in corsa Rever e Granqvist. Per il talento brasiliano Felipe Anderson si spera di chiudere in settimana. Kozak, in uscita, è conteso tra Udinese e Sassuolo. Ieri, poi, festeggiati i 35 anni di Miro Klose, nell'ambito del premio Scopigno è stato consegnato il riconoscimento di "Manager of the year 2103" al presidente Lotito per l'oculato lavoro dirigenziale. ● M.P.

Domani e giovedì (h. 20.15) a Roma le prime due gare della finalissima

Roma-Siena Stessa finale storie diverse

Le differenze rispetto a 5 anni fa

BASKET Roma contro Siena. Di nuovo in finale, dopo 5 anni. Allora vinse Siena: 4-1 nella serie. Fu il 2° scudetto consecutivo per Mps: ne seguirono ininterrottamente altri 4. Morale: settima finale senza soluzione di continuità per la Mens Sana. Dominio assoluto. Ma quest'anno è diverso. Roma è stata rivoluzionata dalle fondamenta. Tranne Datome, tutti nuovi, a basso costo e scovati da coach Calvani e gm Atripaldi. Roma ha poggiato le basi per andare lontano. Siena ha ridimensionato il budget. Coach Banchi ha sostituito Pianigiani in panchina. E ha fatto ricredere scettici e sapienti. ● FR. NUC.

LAPRESSE

▶ Datome e Tonolli festeggiano dopo la vittoria alla "bella" con Cantù.

Parla Banchi (Mps)

▶ Il coach senese Luca Banchi, classe '65.

LAPRESSE

"Tra oculatezza e super Hackett"

Montepaschi nuovo ma il risultato non cambia. Settima finale consecutiva...
Non ci sono segreti se non la possibilità di lavorare in un ambiente molto collaudato, estremamente competitivo, nel quale i giocatori, se pur nuovi, hanno percepito ispirazione dall'esaltante serie dei successi di chi li ha preceduti

Hackett sembra aver dato una grande mano in tutto questo..
Lui è stata la nostra scelta su cui poggiare la ricostruzione, su quanto dimostrato nelle precedenti stagioni e perchè ne avevamo visualizzato le potenzialità.

Sono in finale due squadre che hanno speso meno di altre.
Gli investimenti oculati possono permettere ai club una gestione virtuosa che consenta solo di esprimere grandi exploit come quelli di Roma e Siena

Il futuro di Luca Banchi?
La situazione dello sponsor è nota ma non ha influito sul rendimento né lo farà sulla decisione mia e del club di proseguire il cammino insieme. ● FR. NUC.

Parla Calvani (Acea)

"Il futuro? Non qui Ma non ci penso"

Calvani, lei ha sempre detto che Roma sarebbe entrata nei playoff. Ma non pensava alla finale?
No. La finale ha bisogno di programmazione, ci vogliono almeno 2-3 stagioni per arrivarci. Basta vedere la storia recente della stessa Siena. Noi siamo stati anomali.

Roma rifondata con budget basso. Lei e Atripaldi avete lavorato più che bene...
Abbiamo un budget tra i più bassi ma siamo riusciti ad ottimizzare le risorse. Poi, non sta a me dire quanto ho inciso. Ho solo dato ai giocatori indicazioni precise.

Grande compattezza di squadra, con Datome, Lawal, Taylor e Goss su tutti. Anche se quest'ultimo, a volte , voleva risolvere da solo le gare...
Quello di Goss non è egoismo, è leadership. Lui sa fare questo e sa fare il muratore. Le vittorie sono di squadra.

Dove sarà il suo futuro?
Al momento non a Roma. Non ho avuto nessun segnale dalla Virtus. Ma ora c'è solo la finale. ● FR. NUC.

LAPRESSE

▶ Il coach della Acea, Marco Calvani.

SEGUI LA GIUSTA INDICAZIONE

UCLAI è la strada migliore per far valere i tuoi diritti.

UCLAI

La burocrazia è un vero caos.
Per risolvere i tuoi problemi d'invalidità civile rivolgiti all'UCLAI, l'associazione di esperti del settore che ti assiste nella presentazione della domanda e nelle controversie per revoche o rifiuti da parte dell'INPS.

La consulenza amministrativa è gratuita.
L'assistenza legale è convenzionata e senza anticipi.
L'affidabilità è garantita da trent'anni di esperienza.

NON GIRARE A VUOTO:
contattaci o vieni a trovarci in una delle 10 sedi a Roma e nel Lazio:

Prati - Balduina - Centocelle - Marconi
Vigne Nuove - Nettuno - Ostia Lido
Pomezia - Riano - Villalba di Guidonia

www.uclai.it // info@uclai.it

Numero Verde
800 44 00 08

Inserto a cura di CARLO LAZZARI
in collaborazione con il Denaro - www.denaro.it

plus

Nuove attività

Imprese cinesi è boom

Le uniche a non conoscere la crisi sembrano essere le imprese cinesi. Secondo la Cgia di Mestre alla fine del 2012 le imprese cinesi hanno superato le 54.000 unità con una crescita che, rispetto al 2010, è stata del 8,5%.

Occhio al telefono sarà l'agente segreto del Fisco

Controlli sempre più stretti: le bollette riveleranno il tenore di vita Indagini dal fisso al cellulare

CACCIA ALL'EVASORE. Sembra un colpo di fantasia. In verità il Fisco sta adottando e ricercando tecniche e strumenti nuovi per scovare l'evasione fiscale che, ricordiamolo, rappresenta quasi un terzo del pil (prodotto interno lordo).

L'Agenzia delle Entrate ha annunciato che da quest'anno tutte le bollette telefoniche (sia fisso che mobile) dei contribuenti saranno attentamente analizzate e verranno confrontate con il reddito dichiarato. L'idea è quella di verificare se le spese in telefonia siano congrue con la capacità di spesa teorica, in caso di discrepanze evidenti scatterà il controllo fiscale approfondito.

Gli evasori che dichiarano poche migliaia di

euro l'anno e poi riescono a pagare bollette da 500 euro al mese o che ricaricano con frequenza la loro scheda mobile (anche il numero delle ricariche e il loro importo sarà controllato) finiranno nel mirino degli ispettori dell'Agenzia. Siamo di fronte ad un controllo molto simile a quelli "patrimoniali", ma con la differenza che sarà piuttosto semplice da effettuare: gli operatori telefonici dovranno fornire tutti i dati entro il 30 settembre prossimo.

Questo genere di verifiche veniva già effettuato sulle utenze business, quelle delle imprese o legate ad una partita Iva, la novità è che d'ora in avanti il controllo coinvolgerà anche i telefoni privati. Inevitabilmente qualcuno, come già successo in passato, evocherà il fantasma dello "stato di polizia fiscale", ma la verità è che ogni mezzo è buono per scovare l'evasore: sempre che questa raccolta dati serva esclusivamente a questo, chiaro. A.D.R.

Analisi

EVASIONE E NEW ENTRY

CARLO LAZZARI

I maggiori evasori si distribuiscono con uniformità, ma anche con coerenza. Rivela un'indagine apparsa sul sito Evasori.info. Uno spazio web che raccoglie le segnalazioni dei cittadini ma anche i rapporti della Agenzia delle Entrate. Ci sono tutti come professioni e categorie sociali, con new entry inaspettate come veterinari, vigilanti, investigatori. Un popolo compatto nella furbizia e solidale nella condanna, degli altri. Colpisce però in questa mappa dell'illecito, la classifica geografica con un Nord e un Centro Italia molto più industrializzati e sviluppati nell'occultamento. I nuovi leader del sommerso sono i gestori di servizi finanziari in provincia di Como, i costruttori edili in provincia di Treviso, gli immobiliaristi della provincia di Milano, medici e dentisti in provincia di Roma E il Sud? C'è naturalmente: medici e ristoratori napoletani, immobiliaristi calabresi, costruttori siciliani. Un po' di tutto. Ma molto meno che al Nord. Insomma un'evasione "arretrata".

Nozze con sponsor

MATRIMONI LOW COST. Si chiama "Sposi con lo sponsor" ed è il primo social network dedicato agli sposi.
Il sito Vivalowcost offre alle coppie la possibilità di trovare uno sponsor che contribuisca in parte alle spese del proprio matrimonio, in cambio di un po' di pubblicità durante il giorno dell'evento. R.S.

WWW.CLUBMETROSHOP.IT

CLUB metro SHOP.IT

IL PORTALE PER LO SHOPPING DEI LETTORI METRO

RILASSATEVI E... APPROFITTATENE!

INTAGLIO TRAFORATO A FARFALLA

6 SEDIE FLY

IMPILABILI DA ESTERNO

GLOBALTRADE

COLORI : NERO, BIANCO, ROSSO, ZAFFERANO, VERDE MELA, VIOLA

€ 138

~~€ 240~~

- METALLO VERNICIATO
- SEDUTA IN PP
- METALLO VERNICIATO
- DIMENSIONI : 78X44X43CM

Numero Verde 800 586 904

SPEDIZIONI IN 24/48 ORE !

AMACA

IN TEXTILENE NERO

CON SUPPORTO IN FERRO VERNICIATO GRIGIO

€ 137

~~€ 166~~

PER TE SUBITO 5 EURO

SUL PRIMO ORDINE TI OFFRIAMO NOI 5 EURO DA SPENDERE SU TUTTI I PRODOTTI

metro® www.metronews.it

Occhio a queste interessanti ed uniche iniziative.

Piano di zona Tor Cervara

In Via di Cervara, tra il quartiere di Tor Sapienza e la via Tiburtina, è in corso di realizzazione un programma edilizio di due palazzine composto da appartamenti di varie grandezze ottimamente rifiniti.

Un' occasione unica per prenotare la tua casa e pagarla comodamente nel tempo.

Appartamento composto da: soggiorno con angolo cottura, camera da letto, bagno, disimpegno, terrazza vivibile, posto auto coperto

€ 160.000,00

Boccea angolo via della Storta

COOPERATIVA ASSEGNA ALLOGGI

Proponiamo in due gradevoli palazzine di 3 piani appartamenti di varie metrature eccezionalmente rifiniti. La zona, molto tranquilla, è servita da mezzi pubblici (autobus Atac 031 che collega direttamente alla stazione metro leggera FR3) e negozi di ogni genere.

Ingresso, soggiorno pranzo, camera, cameretta, doppi servizi, terrazza, posto auto e cantina.

PRONTA CONSEGNA

€ 190.000,00

Facilitazioni di pagamento con mutuo e dilazioni personalizzate.

Per informazioni: 06.3221905 - 06.32652858 - 334.8857275

I sofferenti di incontinenza intestinale vedono il mondo diversamente

Comprendiamo che l'incontinenza intestinale (fecale) può essere un problema molto stressante. È per questo motivo che stiamo svolgendo Libertas, uno studio clinico che esamina l'efficacia di un potenziale nuovo trattamento. Se sperimenta almeno due episodi di incontinenza intestinale (fecale) alla settimana, abbiamo bisogno della sua assistenza. Per maggiori informazioni su questo importante studio la preghiamo di chiamare la nostra équipe, discreta e cortese, al numero seguente, oppure di visitare il nostro sito Web.

Lo studio Libertas

Cerchiamo di liberare dalla sofferenza le persone che soffrono di incontinenza intestinale (fecale)

www.libertas-study.com

Prof. Corazziari, Policlinico Umberto I Viale del Policlinico, 155 - 00161 Roma.
Telefono: 06/49978305 (Dal lunedì al venerdì 9.00 am – 14.00 pm)

Libertas_Press Advert_v1.0_09 November 2011_Italian

IL 60% CAMBIA MENU

Consumi tavola più povera

EFFETTO CRISI. La crisi cambia le abitudini alimentari degli italiani, almeno questo è quello che sostiene l'indagine condotta dalla Cia, la Confederazione italiana agricoltori. Secondo le più recenti rilevazioni sarebbero ben quattro famiglie su dieci quelle costrette a cambiare radicalmente la quantità e la qualità del cibo che acquistavano fino a qualche mese fa. Fra questi il 60% si trova obbligato a cambiare menu, escludendo alimenti più costosi, mentre il 35% rivolge le proprie preferenze (obbligate in questo caso) d'acquisto verso gli stessi prodotti ma più economici. R.S.

Banca difficile? È meglio papà

Giovani senza lavoro e senza mutui Il 67% degli acquisti delle case è sostenuto dalle famiglie

CREDITO. Sono stretti tra due morse: quella del lavoro che non c'è e quella del credito che non funziona, almeno per loro. Così i giovani italiani hanno pochissime possibilità di acquistare autonomamente la loro prima casa. L'aiuto della famiglia, con i genitori che intervengono anticipando gran parte dei soldi necessari, è all'ordine del giorno, anzi, avviene nella gran parte dei casi. Come evidenziato da una ricerca di Casa.it (uno dei siti internet più utilizzati per annunci delle compravendite) si tratta del 67% delle famiglie, almeno per quello che riguarda i figli con età compresa fra i 20 e i 35 anni.

Non c'è differenza di ceto o di reddito, a prescindere: l'aiuto dei genitori arriva qualsiasi tipologia di immobile i giovani stiano cercando. Di questo 67% che verrà "aiutato" dalla famiglia c'è un 12,6% che si orienta su immobili dal prezzo inferiore ai 100.000 euro, un 28,5% disposto ad arrivare fino a 150.000 Euro, il 26,9% tra i 150.000 e i 200.000 euro, mentre il 20,6% tra i 200.000 e i 300.000 euro. Anche un 6,3% che può arrivare a spendere più di 400.000 si appoggerà in qualche modo ai genitori per arrivare all'obiettivo.

Il fenomeno è efficacemente inquadrato da Daniela Mancini, responsabile di Casa.it: "La nostra ricerca ha confermato che la crisi e le maggiori credenziali richieste dalle banche per erogare mutui o finanziamenti, costringono i giovani, nel 67% dei casi, a chiedere un sostegno finanziario alle famiglie di origine che si confermano una sorta di grande 'Banca d'Italia' per i propri figli". C.F.

Variabile e fisso più distanti

TASSI. Nella seconda metà del 2012, secondo Tecnocasa, la convenienza di un mutuo a tasso variabile si stava assottigliando; con i primi mesi del 2013 sta tornando a risalire la differenza tra tasso variabile e tasso fisso.
Intanto nell'ultimo trimestre del 2012, i finanziamenti per l'acquisto dell'abitazione sono calati del 25,29%. R.S.

Inps, no contanti e assegni

DIVIETI. Stop ai pagamenti all'Inps in contanti o con assegni. E' in vigore, infatti, il divieto ai pagamenti con le predette modalità.
I pagamenti potranno essere effettuati esclusivamente tramite bonifico bancario o postale, oppure utilizzando il bollettino postale relativo al conto riscossioni varie. R.S.

Notizie in breve

Frutta addio

RISPARMI. Il 41,4 per cento delle famiglie italiane ha ridotto l'acquisto di frutta e verdura mentre il 38,5 per cento lo ha fatto per quello che riguarda le carni bovine e il 37 per cento sul pane. R.S.

Prezzi e crisi

INDAGINE. La Cgia di Mestre ha messo in evidenza un dato allarmante: gran parte degli aumenti maggiori nell'ultimo decennio si è concentrata proprio nel quadriennio 2009-2012 (quello della crisi). R.S.

COMPROORO AROMA.COM
VALUTAZIONE IN TEMPO REALE!
FISSA IL PREZZO E PRENDI IL CONTANTE
FINO A 40 €./GR COMPRO
* rif 1 gr oro puro
VIENI A TROVARCI QUI:
VIA OSTIENSE 134 (FRONTE PREFETTURA) ORO
VIALE MARCONI 578
CIRC. GIANICOLENSE 109 (MONTEVERDE)
VIA PORTUENSE 784 (CASETTA MATTEI)
No-stop lun-sab
Tel. 06. 5745908 380-6958554

oro forte
COMPRO ORO
Fino a 39,00 Euro
al grammo oro fino
www.oro-forte.com
Via delle Cave, 25 - Roma
Via Trilussa,11 - Albano Laziale
Tel. 06.98355963
Cell. 388.1748866

COMPRO ORO e ARGENTO
PAGAMENTO IN CONTANTI
OGNI GIORNO MASSIME QUOTAZIONI
Gioielleria Violetta srl
Le più alte quotazioni giornaliere
Orario NO STOP 09:30-18:00 (Lun.Ven.)Sabato chiuso
L.go dei colli albani n. 8 , ROMA M COLLI ALBANI
06.78345420 - 06.7847614

L'IMPIANTO GPL LEADER NEL MONDO: LA SCELTA DELLE CASE AUTO
SMETTI DI BUTTARE I TUOI SOLDI IN BENZINA
INSTALLA UN IMPIANTO GPL O METANO
sino al 30-06-2013
649* euro
IN PROMOZIONE
*prezzo di un sistema GPL 4 cilindri ad iniezione non turbo, con serbatoio a ciambella 580x240 48lt, collaudo escluso.
WWW.LANDI.IT Numero Verde 800.213.883
LANDIRENZO

Officine Autorizzate LANDIRENZO
FROSINONE e provincia
• ANAGNI
ASCENZI MARCO tel. 0775 768354
• VILLA S.LUCIA
AUTOMILLENNIO TISEO 2 tel. 0776 466094
LATINA e provincia
• APRILIA
FANARA VINCENZO tel. 06 9258295
• BORGO SAN MICHELE
ECOSPEED tel. 0773 241314
• LATINA
ELETTRAUTO BOLOGNESE tel. 0773 693736
LA CASA DEL CARBURATORE tel. 0773 486622
ROMA e provincia
• COLLEFERRO
OFF. SBARZELLA ANTONIO tel. 330 304078
PILOZZI E PASQUAZI tel. 06 9595483
• LADISPOLI
SIRCAR tel. 06 99222832
• MARINO
SACCOMANNO ANNUNZIATO tel. 06 9309181
• NETTUNO
BRAGHINI tel. 06 9882707
• POMEZIA
PIERREDUE AUTO tel. 06 91607138
• ROMA
• Alessandrino
AUTOGAS TURCHETTA tel. 06 2313524
• Anagnina
VIZZACCARO & SIMEONE tel. 06 72671404
• Casalotti - MOTOR A.G. tel. 06 61560243
• Cecchignola
CAR-CENTER tel. 06 5018274
SAROCAR tel. 06 5412534
• Centocelle - AUTOCENTRO DN tel. 06 95065526
• Cinecittà - NUOVA DAMAGAS tel. 06 7610081
• Colli Albani - MASCIOLI R. tel. 06 7842159
• La Storta
AUTOCENTRO LA STORTA tel. 06 30890386
• Monteverde
OFFICINA DONNA OLIMPIA tel. 06 58233240
• Pantano
AUTOCENTRO PANTANO tel. 06 20764022
• Pigneto - AUTOFFICINA C.B. tel. 06 272744
• Pineta Sacchetti - A. LIVRIERI tel. 06 3012243
• Portuense - ROSSANAUTO tel. 06 65745357
• Prenestino
AUTOSERVICE CENTER DUE tel. 06 25210612
• Roma Nord
G.A.S. Green Auto Service tel. 06 97625644
• Roma Sud
G.A.S. Green Auto Service tel. 06 43405505
• San Giovanni
BRANDIMARTE ALESSANDRO tel. 06 70451613
• Talenti - MDS AUTO tel. 06 824447
• Torre Angela
AUTO TEST CONTROL tel. 06 2014161
• Trionfale
AUTOFF. RIPARAZIONI AUTO tel. 06 3052327
• SEGNI
MICHELETTI & FRASCA tel. 06 97080775
RIETI e provincia
• RIETI
SIM. CAR di F. Simeoni tel. 0746 498200
VITERBO e provincia
• ORTE - CIRULLI ANTONIO tel. 0761 493096

T&M TRASPORTI &MOBILITÀ

muoversiaroma.it

La 982 è deviata

Da sabato scorso la linea 982 è deviata per lasciare spazio ai lavori sulla rete del gas in via Piccolomini. La linea percorre via Leone XIII e via Gregorio VII senza effettuare il capolinea in via Piccolomini.

Sit-in davanti al ministero dell'Istruzione

Oggi, a Trastevere, si svolgerà solo uno dei due sit-in di protesta annunciati dai Cobas Scuola la scorsa settimana. La manifestazione si svolgerà, dalle 10 alle 14, davanti alla sede del ministero dell'Istruzione di largo Bernardino da Feltre. Durante il sit-in saranno quindi a rischio le linee di bus che transitano su viale Trastevere e il tram 8. Annullata, invece, l'altra manifestazione in programma alle 15.

LINEE 30, 40 E 130 NUOVA FERMATA A PIAZZA ARA COELI

Con il prolungamento della linea 8, a piazza Venezia è stato migliorato lo scambio tra bus e tram. Le linee 30 (verso Laurentina), 40 (verso Termini) e 130 (festiva verso via Piermarini), ora fermano anche in via San Venanzio (piazza Ara Coeli).

IN AGENDA

Venerdì sciopero di 24 ore dell'Usb a rischio bus, tram e metropolitane

Fino a mercoledì circa 850 autisti impegnati nei seggi. Servizio ridotto

Il vincitore del ballottaggio per la poltrona di sindaco di Roma inizierà il suo mandato con due scioperi del trasporto pubblico. Venerdì, infatti, è in programma la protesta di 24 ore indetta dall'Usb (Unione Sindacale di Base) e quella, sempre per tutto il giorno, dell'Or.S.A. sulla ferrovia Termini-Giardinetti. Le due sigle non sono tra quelle incontrate la scorsa settimana dal ministro per i Trasporti e le Infrastrutture, Maurizio Lupi. Un incontro al termine del quale i sindacati (i Confederali per l'esattezza) avevano espresso soddisfazione.

Lo sciopero dell'Usb, a carattere nazionale, interesserà i lavoratori di Atac, Roma Tpl, Roma servizi per la Mobilità e Cotral. L'altro, solo i macchinisti della ferrovia regionale in concessione. Dalle 8,30 alle 17 e dalle 20 a fine servizio sarà quindi a rischio l'intera rete del trasporto romano e regionale: bus (anche periferici ed extraurbani), tram, metrò e ferrovie Roma- Lido, Termini-Giardinetti e Roma-Civitacastellana-Viterbo. Come di consueto, saranno rispettate le fasce di garanzia per i pendolari e i lavoratori: i trasporti saranno assicurati fino alle 8,30 e dalle 17 alle 20. A Roma, i primi possibili disagi potranno verificarsi nella notte tra giovedì e venerdì quando non saranno garantite le corse delle 27 linee notturne.

Oggi, domani e mercoledì, intanto, il servizio di trasporto romano risentirà dell'assenza di oltre mille dipendenti dell'Atac impegnati nei seggi elettorali come presidenti scrutatori o rappresentanti di lista.

Secondo quanto comunicato dall'azienda capitolina, vista la mancanza di circa 850 conducenti, le linee di superficie viaggeranno con gli orari del sabato con 1.200 vetture in strada, anziché le 1.700 di un normale girono feriale. Sospese le linee 20L e 105L così come le corse scolastiche di 01, 015, 016, 052, 064, 066, 076, 114, 228, 338, 501, 508, 665, 708, 906 e 995 ■

LA NOVITÀ

Roma-Viterbo da oggi aumentano le fermate dei treni in tre stazioni

Da oggi i pendolari che utilizzano la FI3 Roma-Viterbo avranno più possibilità di salire a bordo dei treni, grazie a un accordo fra Regione Lazio e Trenitalia che ha modificato il programma d'esercizio della linea.

Le novità riguardano tre stazioni lungo il percorso: Tre Croci, Oriolo Romano e Manziana. A Tre Croci i convogli effettuano sei soste in più nei giorni feriali, passando così da 6 a 12, mentre la domenica e nei festivi il numero delle fermate passerà dall'unica effettuata fino a ieri a 8. La soppressione delle fermate era stata decisa a marzo ed era entrata in vigore il 10 dello stesso mese. Sempre a partire da oggi si aggiunge anche una fermata nelle stazioni di Oriolo Romano e Manziana che verrà effettuata dalla corsa delle 17,32 diretta a Viterbo. Dopo un primo periodo di sperimentazione, durante il mese di luglio la circolazione della linea sarà monitorata per valutare l'adozione di eventuali modifiche alle frequenze ■

LA PROROGA

Card Over 70, spostata la scadenza per presentare l'Isee

La documentazione dovrà essere presentata entro il 31 luglio

Con l'allungamento dei termini per presentare la dichiarazione dei redditi, per chi ha ottenuto la Card Over 70 senza aver presentato il certificato Isee, slitta la scadenza per presentare all'Atac la documentazione che attesta il reddito non superiore a 15mila euro nel 2012. Coloro che non lo faranno, infatti, dal 1° agosto si vedranno annullare la Metrebus che consente di viaggiare gratuitamente a bordo di bus, tram e metrò sul territorio del Comune di Roma. La documentazione va inviata via posta alla sede Atac di via Ignazio Silone 199 – 00144 Roma o consegnata in una delle biglietterie presenti nel metrò: a Termini; ad Anagnina, Battistini, Lepanto, Ottaviano e Spagna, sulla linea A; a Laurentina, Eur Fermi e Ponte Mammolo, sulla B; a Conca d'Oro, sulla B1 ■

IL PRIMATO

I podisti dell'Atac ancora una volta Campioni italiani

Trofeo Ancam a Rimini, primi davanti ai colleghi milanesi e bolognesi

Campioni italiani, ancora una volta. Gli atleti del Dopolavoro Atac Marathon Club hanno confermato il loro primato agli ultimi Campionati italiani Ancam, riservati agli autoferrotranvieri d'Italia che si sono svolti nel fine settimana a Rimini. I tranvieri romani hanno superato i colleghi milanesi e quelli bolognesi, ottenendo cinque primi posti nelle sette categorie riservate agli uomini (con Fazio, Adagio, Fargione, Paoloni e Ponsiani). Primo e terzo posto anche tra le donne al trofeo Fitel (con Lungu e Belardinelli) ■

www.muoversiaroma.it - Trasporti&Mobilità a cura di Roma Servizi per la Mobilità. Anno XIII n. 101 Reg. Trib. Roma n.163 del 24/4/2001. Direttore responsabile: Fabio Albertelli.
Redazione: piazzale degli Archivi, 40 - 00144 Roma. Tel: 06.46957839. Fax 06.46957839. E-mail: lettere.tm@agenziamobilita.roma.it. Lunedì 10 giugno 2013

L'INCHIESTA/1

Grande città in cui vai, doppia fila che trovi Napoli combatte gli incivili con nove Ztl

Anna Donati, consulente partenopea al Traffico: in Centro la nostra strategia sta dando benefici

Auto dei vigili dotate di telecamera e software per sanzionare chi lascia le macchine in sosta selvaggia. L'annuncio della nuova strategia viene dal sindaco di Genova, Marco Doria, ma il sofisticato strumento è stato già sperimentato in passato in alcune grandi città, suscitando perplessità e quesiti giuridici in punta di contestazione. Tant'è che il problema del contrasto al parcheggio in doppia fila (il fenomeno più comune di sosta selvaggia) viene ancora affrontato in ordine sparso. Anche perché le strategie devono comunque fare i conti non solo con le norme (spesso le valanghe di ricorsi vincenti vanificano l'attività repressiva), ma anche con le cause del male (mancanza di parcheggi e configurazione urbanistica). Il dato certo, comunque, è che sosta selvaggia resta emergenza a intensità variabile da Napoli a Milano, da Roma a Genova fino a Bologna. E in questa inchiesta cercheremo di capire come le grandi città cercano di affrontarla.

Partiamo da Napoli, dove il traffico caotico è priorità assoluta. Ne parliamo con Anna Donati, consulente del sindaco ai problemi del traffico e già assessore alla mobilità.

Perché la sosta selvaggia a Napoli è considerata un'emergenza?

"Direi che è uno problemi più evidenti della città dove i flussi di traffico sono spesso, troppo spesso, caotici e rallentati. Credo che gli interventi per fronteggiare questo fenomeno siano in ritardo rispetto ad altre città, tuttavia negli anni abbiamo creato ben nove Ztl, una strategia che sta dando benefici almeno nel centro storico".

In quale misura la sosta irregolare danneggia il trasporto pubblico?

"I dati sono inesorabili. A farne le spese ovviamente è tutto il trasporto pubblico di superficie con centinaia di corse perse o rallentate. Si tratta di un danno economico molto serio. Inoltre viene limitata la libertà dei cittadini, proprio perché tutti i flussi di traffico sono rallentati da questo malcostume diffuso".

Per arginare il fenomeno, l'amministrazione di Genova adotta telecamere sulle auto dei vigili, conosce altre ricette?

"I migliori risultati, in effetti, si hanno quando si adottano sistemi di video-sorveglianza. Penso anche a una città come Bologna, dove il Sistema Rita sta dando risultati importanti. Soltanto una strategia di repressione verso chi lascia l'auto in sosta selvaggia e verso il parcheggiatore abusivo può contribuire al rispetto delle regole e quindi a rendere più normali i flussi di traffico a beneficio dei cittadini e della citta. Ma tuttavia proprio la sosta irregolare apre un altro capitolo molto grave".

Quale?

"I parcheggiatori abusivi, un vero e proprio racket difficile da estirpare perché connesso alla malavita organizzata. Quindi un fenomeno difficile da contrastare, ma che tuttavia vede in campo costantemente le forze di polizia. Si deve sottolineare, inoltre, che per molto tempo i cittadini sono stati quasi costretti ad accettare questa condizione diffusa di estorsione e ricatto, con richieste di denaro in cambio della garanzia di ritrovare l'auto intatta. Anche per questo una recente ordinanza del sindaco prevede sanzioni severe non solo verso l'abusivo ma anche nei confronti dell'automobilista che, lasciando la macchina all'abusivo, diventa in qualche modo complice del meccanismo di connivenza" ■ PAOLO PETRUCCI

Contro i parcheggiatori abusivi si potrà usare il confino

Ordinanza del sindaco De Magistris. Multa anche per i conducenti

Confino, arresto e sanzioni fino a 4mila euro per i recidivi. Ecco a che cosa va incontro, a Napoli, il parcheggiatore abusivo. Lo prevede l'ordinanza firmata dal sindaco De Magistris, frutto dalla stretta collaborazione con il colonnello Attilio Auricchio, capo di gabinetto del sindaco e comandante dei Vigili urbani. Sotto osservazione anche ristoranti e bar che favorirebbero l'attività illegale, per procacciarsi un maggior numero di clienti: per loro prevista una multa di 500 euro. Nel mirino pure gli automobilisti: multa di 100 euro per i conducenti che lasciano le chiavi del veicolo agli abusivi.

Le disposizioni incardinano l'ordinanza sul Decreto Maroni del 5 agosto 2008, secondo cui "il sindaco interviene per prevenire e contrastare le situazioni in cui si verificano comportamenti quali il danneggiamento al patrimonio pubblico e provato che ne impediscono la fruibilità".

Nelle cinque pagine dell'ordinanza si parla di "sottrazione di un bene pubblico alla comunità" per le strade trasformate in parcheggi non regolari ■

ROMA

ADRIANO MULTISALA
piazza Cavour 22 - tel.0636004988
Il grande Gatsby 15.00-17.40-20.20-23.00
Il grande Gatsby 19.00-21.30
Epic 15.00-17.00
La grande bellezza 15.00-17.40-20.20-22.55
Una notte da leoni 3 16.00-18.00-20.20-22.30
After Earth 15.00-17.00-18.50-20.40-22.40
Voices 15.30-17.50-20.30-22.45
Una notte da leoni 3 16.00-18.00-20.20-22.30
Fast and Furious 6 15.20-17.50-20.30-23.00
Solo Dio perdona 15.00-17.00-18.50-20.40-22.40
The Bay 15.00-17.00-19.00-21.00-22.55

ALCAZAR
via Merry del Val 14 - tel.065880099
Il sole dentro 20.30 (serata ad inviti)
Quando meno te lo aspetti 16.00-18.10

ALHAMBRA
via Pier delle Vigne 4 - tel.0666012154
La grande bellezza 16.10-18.50-21.30
Quando meno te lo aspetti 16.00-18.10-20.30-22.30
No - I giorni dell'arcobaleno 16.00-18.10-20.25-22.30

ANDROMEDA
via Mattia Battistini 195 - tel.066142649
Una notte da leoni 3 16.30-18.30-20.30-22.30
After Earth 16.30-18.30-20.30-22.30
La grande bellezza 16.00-19.00-21.00
Solo Dio perdona 16.30-18.30-20.30-22.30
Voices 16.00-18.10-20.20-22.30
The Bay 16.30-18.30-20.30-22.30
Fast and Furious 6 20.00-22.30
Epic 16.00-18.00

ANTARES
viale Adriatico 15/21 - tel.068186655
Voices 16.00-18.10-20.20-22.30
Il grande Gatsby 19.15-22.00
Fast and Furious 6 16.45
La grande bellezza 16.00-19.00-22.00

ATLANTIC
via Tuscolana 745 - tel.067610656
Una notte da leoni 3 15.30-17.40-19.50-22.00
After Earth 16.00-18.00-20.00-22.00
The Bay 15.50-17.50-19.50-21.50
Fast and Furious 6 16.30-19.00-21.30
Voices 15.30-17.40-19.50-22.00
La grande bellezza 15.30-18.20-21.10

BARBERINI
piazza Barberini 24-25-26 - tel.064821082
La grande bellezza 17.00-20.00-21.30-22.40
Una notte da leoni 3 16.30-18.30-20.30-22.30
After Earth 16.00-18.15-20.30-22.40
Il grande Gatsby 15.30-15.30
Il grande Gatsby 18.30
Solo Dio perdona 16.30-18.30-20.30-22.30

CIAK
via Cassia 692 - tel.0633251607
La grande bellezza 16.00-18.30-21.00
Viaggio sola 18.00-20.00-21.30
Epic 16.00

CINELAND MULTIPLEX
via dei Romagnoli 515 (Ostia) - tel.06561841
Quando meno te lo aspetti 16.30-18.30-20.30-22.30
La grande bellezza 16.30-19.30-22.30
Una notte da leoni 3 16.00-18.10-20.20-22.30
Epic 3D 15.30-17.40-19.30
After Earth 17.00-19.10-21.15
Una notte da leoni 3 17.00-19.10-21.20
The Bay 16.30-18.30-20.30-22.30
Epic 16.00-18.10-20.20-22.30
Voices 15.30-17.45-20.00-22.30
Fast and Furious 6 15.00-17.30-20.00-22.30
After Earth 16.00-18.15-20.20-22.30
Ti ho cercata in tutti i necrologi 16.00-18.10-20.20-22.30
Il grande Gatsby 16.30-19.30-22.30
Fast and Furious 6 15.30-18.00-21.30

DEI PICCOLI
viale della Pineta 15 - tel.068553485
Kiki - Consegne a domicilio 17.00-18.50

DEI PICCOLI SERA
viale della Pineta 15 - tel.068553485
Un giorno devi andare 22.30
Nella casa 20.40

DORIA
via Andrea Doria 52/60 - tel.0639721446
After Earth 16.30-18.30-20.30-22.30
Una notte da leoni 3 16.00-18.00-20.20-22.30
Il grande Gatsby 20.00-22.30
Epic 16.00-18.00

EDEN FILM CENTER
piazza Cola di Rienzo 74/76 - tel.063612449
Tutti pazzi per Rose 15.40-17.50-20.10-22.20
Vogliamo vivere 16.00-18.10-20.20-22.30
Viaggio sola 16.30-18.30-20.30-22.30
Paulette 16.10-18.10-20.10-22.10

EURCINE
via Liszt 32 - tel.0645472089
La grande bellezza 17.15-20.00-22.30
Quando meno te lo aspetti 17.30-20.15-22.30
Tutti pazzi per Rose 17.30-20.15-22.30

EUROPA
corso d'Italia 107 - tel.0644292378
After Earth 16.30-18.30-20.30-22.30

FARNESE
piazza Campo de' Fiori 56 - tel.066864395
Paulette 17.00-18.45-20.40-22.30

FIAMMA
via Bissolati 47 - tel.064827100
Tutti pazzi per Rose 17.30-20.15-22.30
Effetti collaterali 17.30-20.20-22.30
Miele 18.00-20.30-22.30

GALAXY
via P. Maffi 10 - tel.0661662413
Una notte da leoni 3 16.00-18.10-20.20-22.30
After Earth 16.30-18.30-20.30-22.30
Viaggio sola 20.30-22.30
Epic 16.00-18.00
La grande bellezza 16.00-19.00-22.00
Fast and Furious 6 17.50-20.10-22.30

GIULIO CESARE
viale Giulio Cesare 259 - tel.0639720877
La grande bellezza 17.15-18.15-20.55-22.15
Quando meno te lo aspetti 17.30-20.15-22.30
Miele 20.15

GREENWICH
via Bodoni 59 - tel.065745825
La grande bellezza 15.00-17.30-20.00-22.30
Holy Motors 15.45-18.00-20.15-22.30
No - I giorni dell'arcobaleno 15.45-18.00-20.15-22.30

INTRASTEVERE
vicolo Moroni 3a - tel.065884230
La grande bellezza 16.00-19.00-22.00
Tutti pazzi per Rose 16.15-18.20-20.25-22.30
A lady in Paris 16.30-18.30-20.30-22.30

JOLLY
via G. della Bella 4/6 - tel.0645472092
After Earth 16.30-18.30-20.30-22.30
Una notte da leoni 3 16.30-18.30-20.30-22.30
La grande bellezza 16.30-19.30-22.30
Il grande Gatsby 16.30-19.30-22.30

KING
via Fogliano 37 - tel.0686206732
Quando meno te lo aspetti 17.30-20.15-22.30
Tutti pazzi per Rose 17.30-20.15-22.30

LUX ELEVEN
via Massaciuccoli 31 - tel.0686391361
No - I giorni dell'arcobaleno 18.00-20.15
Fast and Furious 6 17.50-20.15-22.40
After Earth 16.30-18.30-20.30-22.30
La grande bellezza 16.00-18.45-21.30
Voices 16.00-18.15-20.30-22.45
Una notte da leoni 3 16.00-18.15-20.30-22.45
The Bay 15.30-17.20-19.10-21.00-22.50
Solo Dio perdona 15.30-17.20-19.10-21.00-22.50
I croods 15.45
Ti ho cercata in tutti i necrologi 22.30
Kiki - Consegne a domicilio 16.00
Il grande Gatsby 3D 15.30-18.15-21.00
Una notte da leoni 3 22.45
After Earth 20.45
Epic 16.00-18.15

MADISON
via Chiabrera 121 - tel.065417926
La parte degli angeli 16.20-18.30-20.50
Treno di notte per Lisbona 18.45-20.55-22.50
Miele 16.20-18.30-20.55-22.50
Il grande Gatsby 15.40-18.00-20.25-22.40
La grande bellezza 15.30-16.00-17.55-18.30-20.20-21.05-22.40
Epic 15.25-17.05
Solo Dio perdona 22.50
Bellas Mariposas 16.20-18.30-20.55-22.50
Paulette 16.20-18.30-20.55-22.50

MAESTOSO
via Appia Nuova 416 - tel.06786086
Una notte da leoni 3 17.15-20.15-22.30
Quando meno te lo aspetti 17.30-20.15-22.30
Il grande Gatsby 18.00
La grande bellezza 17.15-19.45-21.15-22.15

MIGNON
via Viterbo 11 - tel.068559493
La grande bellezza 15.00-17.30-20.00-22.30
Treno di notte per Lisbona 15.45-18.00-20.15-22.30

NUOVO CINEMA AQUILA
via Aquila 66-74 - tel.0670399408
Solo Dio perdona 16.30-18.30-20.30-22.30
Il grande Gatsby 16.00-19.00-22.00
Contest: Per mano ignota 19.00-21.00

NUOVO OLIMPIA
via in Lucina 16g - tel.066861068
Il grande Gatsby 17.30-20.45
Holy Motors 17.15-20.00-22.30

NUOVO SACHER
via I. Ascianghi 1 - tel.065818116
Vogliamo vivere 16.30-18.30-20.30-22.30

ODEON MULTISCREEN
piazza Jacini 22 - tel.0686391361
After Earth 16.30-18.30-20.30-22.30
La grande bellezza 16.00-18.45-21.30
Una notte da leoni 3 16.00-18.15-20.30-22.45
Epic 16.00-18.00
Il grande Gatsby 21.00

QUATTRO FONTANE
via Quattro Fontane 23 - tel.064741515
Quando meno te lo aspetti 17.30-20.15-22.30
Paulette 17.15
Vogliamo vivere 17.30-20.10-22.30
No - I giorni dell'arcobaleno 17.30-20.00-22.30

ROXYPARIOLI
via Luigi Luciani 54 - tel.063242679
Una notte da leoni 3 16.20-18.20-20.20-22.20
Paulette 16.10-18.10-20.10-22.10
La grande bellezza 15.50-18.50-22.00
Tutti pazzi per Rose 15.40-17.50-20.10-22.20

SAVOY
via Bergamo 25 - tel.0685300948
La grande bellezza 17.30-20.00-22.30
Voices 16.00-18.10-20.20-22.30
Una notte da leoni 3 16.00-18.10-20.20-22.30
Il grande Gatsby 20.00-22.30
Epic 16.00-18.00

STARDUST VILLAGE (EUR)
via di Decima 72 - tel.0652244119
La grande bellezza 16.00-19.40-22.30
Una notte da leoni 3 16.10-18.20-20.25-22.30
Una notte da leoni 3 15.10-17.15-19.20-21.30
Paulette 16.30-18.30-20.30-22.30
The Bay 16.00-18.10-20.20-22.30
Fast and Furious 6 15.00-17.30-20.00-22.30
Epic 3D 15.15-17.25
After Earth 19.30-21.30
Il grande Gatsby 16.00-19.00-22.00
Epic 15.00-17.10
Solo Dio perdona 20.30-22.30
Voices 15.45-18.00-20.15-22.30
After Earth 16.00-18.10-20.30-22.30

STARPLEX
via della Lucchina 90 - tel.0630819887
Una notte da leoni 3 18.15-20.25-21.45-22.35
Voices 17.55-20.15-22.40
La grande bellezza 17.15-20.00-22.45
Epic 18.00
After Earth 21.30
The Bay 18.20-20.30-22.30
Fast and Furious 6 17.30-20.05-22.40
Il grande Gatsby 18.30-21.35
Iron man 3 17.55
Ti ho cercata in tutti i necrologi 20.20-22.30
After Earth 18.10-20.20-22.40

THE SPACE CINEMA MODERNO
piazza della Repubblica 44/45 - tel.892111
Solo Dio perdona 17.25-19.45
Mi rifaccio vivo 22.00
After Earth 17.35-20.10-22.35
Una notte da leoni 3 16.40-19.10-21.50
La grande bellezza 18.05-21.25
Searching for Sugar man 20.15
Fast and Furious 6 22.15

THE SPACE CINEMA PARCO DE' MEDICI
viale Parco de' Medici 135 - tel.892111
After Earth 16.20-18.40-21.00
Mi rifaccio vivo 16.10-19.10-22.10
Quando meno te lo aspetti 17.00-19.20-21.50
La grande bellezza 16.00-19.00-22.00
Il grande Gatsby 16.10-19.10-22.10
Paulette 17.20-19.30-21.40
Una notte da leoni 3 16.30
Balletto: Il lago dei cigni 19.15
Una notte da leoni 3 17.40-20.00-22.20
Fast and Furious 6 16.50-19.40-22.30
Fast and Furious 6 15.50-18.35-21.25
Una notte da leoni 3 16.55-19.15-21.35
After Earth 17.25-19.45-22.05
Solo Dio perdona 17.05-19.35-21.55
The Bay 15.55-17.55-20.05-22.15
Una notte da leoni 3 15.55-18.15-20.35
Searching for Sugar man 19.05-21.15
Tutti pazzi per Rose 17.25
Voices 16.35-19.05-21.45
Epic 16.05-18.25
Il grande Gatsby 21.05

TRIANON
via M. Scevola 99 - tel.067858158
Una notte da leoni 3 16.00-18.10-20.20-22.30
Voices 16.00-18.10-20.20-22.30
After Earth 16.30-18.30-20.30-22.30
La grande bellezza 17.30-20.00-22.30
Fast and Furious 6 20.10-22.30
Epic 16.00-18.00

UCI CINEMAS MARCONI
via Enrico Fermi 161 - tel.892.960
Una notte da leoni 3 17.35-20.05-22.30
Fast and Furious 6 19.30-22.30
After Earth 17.35-20.15-22.30
The Bay 17.40-20.20-22.35
La cuoca del presidente 18.00-21.00
Voices 17.35-20.00-22.30
La grande bellezza 19.15
Il grande Gatsby 22.15

UCI VIS PATHÈ ROMA EST
via Collatina (Lunghezza) - tel.892960
The Bay 17.30-19.50-22.10
After Earth 17.30-19.55-22.20
Una notte da leoni 3 17.30-20.00-22.30
Epic 16.45
Iron man 3 19.20-22.20
La grande bellezza 16.00-19.10-22.20
Il grande Gatsby 16.00-19.10-22.20
Solo Dio perdona 16.45-19.40-22.20
Fast and Furious 6 16.30-19.30-22.30
Voices 17.00-19.50-22.25
After Earth 16.40-19.25-22.00
Fast and Furious 6 16.00-19.00-22.00
Una notte da leoni 3 16.50-19.30-22.00

UCI CINEMAS PORTA DI ROMA
via Alberto Lionello 201 - tel.899788678
Una notte da leoni 3 10.30-13.30-16.10-18.50-21.30-00.00
Il grande Gatsby 12.30-16.00-19.10-22.20
Quando meno te lo aspetti 11.00-14.05-16.50-19.30-22.30
After Earth 11.50-14.45-17.20-20.00-22.30
Una notte da leoni 3 11.30-14.30-17.10-20.00-22.30
Epic 11.00-14.05-17.00
La stanza delle farfalle 20.00-22.20-0.45
Solo Dio perdona 12.00-14.30-17.00-19.30-22.00
Una notte da leoni 3 0.20
Fast and Furious 6 11.30-15.00
La cuoca del presidente 18.00-21.00
Fast and Furious 6 10.30-13.25-16.30-19.30-22.30
After Earth 10.30-14.10-16.45-19.30-22.00-0.30
Paulette 12.00-14.30-17.00-19.30-22.00-0.30
The Bay 12.10-14.40-17.15-19.50-22.20-0.40
Voices 10.50-14.00-16.40-19.20-22.00-0.35
La grande bellezza 11.30-15.30-

RAIUNO

16.30 **La vita in diretta**
16.50 **Rai Parlamento Telegiornale** Notiziario
17.00 **Tg 1. Che tempo fa**
18.00 **Tg1 Speciale Ballottaggi**
18.50 **Reazione a catena**
20.00 **Telegiornale** Notiziario
20.30 **TecheTecheTé** Varietà
23.40 **Porta a Porta** Attualità

21.20
Musicale: ARENA DI VERONA 2013. Antonella Clerici conduce la serata evento dedicata al melodramma che quest'anno festeggia "100 anni d'opera"

RAIDUE

17.45 **Tg2 Flash Lis** Notiziario
17.50 **Tg Sport**
18.15 **Tg 2** Notiziario
18.45 **Cold Case** Telefilm
19.35 **Squadra Speciale Cobra 11** Telefilm
20.30 **Tg 2 20.30** Notiziario
21.05 **Lol - Tutto da ridere**
23.30 **Tg 2** Notiziario

21.10
Telefilm: CRIMINAL MINDS. Il team è ad Atlanta per indagare su una serie di donne assassinate, i cui omicidi potrebbero essere opera di due killer

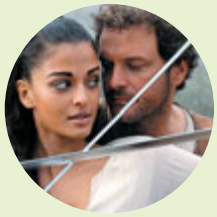

RAITRE

14.55 **Tg3 Lis** Notiziario
15.00 **Speciale Tg3 Ballottaggi**
18.00 **Geo Magazine 2013**
19.00 **Tg 3. Tg Regione. Meteo**
20.00 **Blob** Videoframmenti
20.15 **Celi, mio marito!**
20.35 **Un posto al sole** SO
22.55 **I dieci comandamenti**
0.00 **Tg3 Linea notte**

21.05
Film: L'ULTIMA LEGIONE. Roma, anno 476 d.C.: alla vigilia dell'incoronazione a imperatore, il dodicenne Romolo Augusto viene rapito dal re dei Goti

CANALE 5

13.00 **Tg 5. Meteo.it**
13.40 **Beautiful** Soap opera
14.10 **CentoVetrine** SO
14.45 **Il segreto** Telenovela
15.40 **Pomeriggio cinque**
18.50 **Avanti un altro!**
20.00 **Tg 5. Meteo.it**
20.40 **Striscia la notizia**
23.40 **TG5puntonotte**

21.10
Film: IO & MARLEY. John e Jenny decidono di avere un figlio e, nell'attesa, comprano un cane per fare le prove, un labrador biondo che travolgerà la loro vita

ITALIA 1

14.30 **Dragon Ball** Cartoni
15.00 **Naruto Shippuden**
15.30 **The Vampire diaries** TF
16.20 **Smallville** Telefilm
17.15 **The middle** Telefilm
17.45 **Top One** Quiz
18.30 **Studio Aperto. Meteo**
19.20 **C.S.I. - New York** TF
23.00 **Covert affairs** Telefilm

21.10
Telefilm: C.S.I. SCENA DEL CRIMINE. La squadra si occupa di un insolito caso di affogamento. Intanto, il ritorno di un killer diventa una questione personale per Sara

RETE 4

14.45 **Lo sportello di Forum**
15.30 **Flikken coppia in giallo**
16.35 **My Life** Soap opera
17.00 **Suor Therese** Telefilm
18.55 **Tg4 - Telegiornale**
19.35 **Tempesta d'amore** SO
20.30 **Quinta Colonna - Il quotidiano** Attualità
0.00 **Scoop** Film

21.10
Attualità: QUINTA COLONNA. Nuovo appuntamento con il programma di Paolo Del Debbio che affronta, con i suoi ospiti, i temi della nostra attualità

LA7

12.35 **Grey's Anatomy** TF
13.30 **Tg La7** Notiziario
14.00 **Tg La7 Cronache**
15.00 **Speciale Tg La7 sui risultati dei ballottaggi delle Elezioni Comunali**
20.00 **Tg La7** Notiziario
20.30 **Otto e Mezzo** Attualità
21.10 **Piazzapulita** Attualità
23.45 **Omnibus notte**

MTV

16.40 **Hollywood Heights - Vita Da Popstar** Telefilm
17.30 **Catfish: False Identita'**
18.25 **Calciatori - Giovani Speranze** Varietà
19.25 **Scrubs** Sitcom
20.15 **Mario - Una Serie di Maccio Capatonda**
21.10 **Geordie Shore** Varietà
22.50 **Il Testimone** Attualità

SATELLITE

21.00 **Sky Cinema 1** Sky Cine News RUBRICA
Sky Family Io & Marley 2 - Anni da cucciolo FILM
Sky Passion Lezioni di cioccolato 2 FILM
Sky Max The Tomorrow Series - Il domani che verrà FILM
21.10 **Sky Hits** Con Air FILM
Sky Cinema 1 Dark Shadows FILM
22.35 **Sky Family** Water Horse - La leggenda degli abissi FILM
22.50 **Sky Passion** Sex List FILM
Sky Max Face/Off - Due facce di un assassino FILM

DIG. TERRESTRE

21.15 **Joi** Shameless TELEFILM
Mya Parenthood TELEFILM
Premium Action Grimm TELEFILM
22.05 **Premium Action** Supernatural TELEFILM
22.15 **Joi** United States Of Tara TELEFILM
23.00 **Mya** Er-Medici In Prima Linea TELEFILM
Premium Action The Event TELEFILM
23.50 **Premium Action** Rescue Special Operations TELEFILM
23.55 **Joi** Chuck TELEFILM
Mya Smash TELEFILM
1.35 **Joi** Dr. House TELEFILM
Premium Action Grimm TELEFILM

PRIMA: TI DIAMO TUTTO E SUBITO.
La fase diagnostica è senza impegno e i tempi di intervento immediati: risolviamo le urgenze in 24h ed effettuiamo il primo trattamento entro 3 giorni.

DURANTE: STAI TRANQUILLO, PENSA A CURARTI.
Finanziamenti, microprestiti, cessione del quinto: qualunque sia la tua situazione, ti diamo sempre credito. Così puoi dedicarti alla salute.

E DOPO? GARANTISCO IO.
Garanzie a vita sugli impianti*, 15 anni sulle protesi fisse* a chi segue le nostre indicazioni post-trattamento ed effettua i controlli nel tempo.

DENTISTI DI UN ALTRO PIANETA.

* Termini e condizioni disponibili nei centri DOOC.

IGIENE - CONSERVATIVA - ENDODONZIA - PROTESI - ESTETICA - ORTODONZIA - IMPLANTOLOGIA - BAMBINI - 9 CENTRI NEL LAZIO E 20 IN ITALIA

VIA COLLATINA, 79 TEL 06 94354960 - VIA DI TOR PIGNATTARA, 41 TEL 06 45490977 - VIA G. CARDANO, 1/3/5 TEL 06 87860600
VIA TIBURTINA, 598 TEL 06 45665350 - VIA MONTE CERVIALTO, 10 TEL 06 45666481 - CIAMPINO, VIA IV NOVEMBRE, 13 TEL 06 93373900
OSTIA, VIA DELLE BALENIERE, 10 TEL 06 93575740 - VITERBO, VIA G. MARCONI, 16 TEL 0761 1718800
CIVITAVECCHIA, CORSO MARCONI, 29 TEL 0766 672650 - LUN / SAB 9.00 / 21.00

WWW.DOOC.IT

DOOC
CURE AD HOC

Numero Verde
800-196959
da rete fissa e mobile