CONFESSIONE SHOCK DI LINDSAY LOHAN
"HO PERSO UN BAMBINO" {Spettacoli}

IL PSG PIOMBA SU RUDY GARCIA
ZANZI & C. NEGLI USA DA PALLOTTA {Sport}

SPACEY
"LA POLITICA NON È PER ME"
HOUSE OF CARDS
{Spettacoli}

il quotidiano gratuito

metro®

ROMA
martedì 22 aprile 2014
www.metronews.it

Min 10°
Max 22°

Metro è stampato su carta riciclata

Earth Day 2014

Città più verdi e la Terra si salva

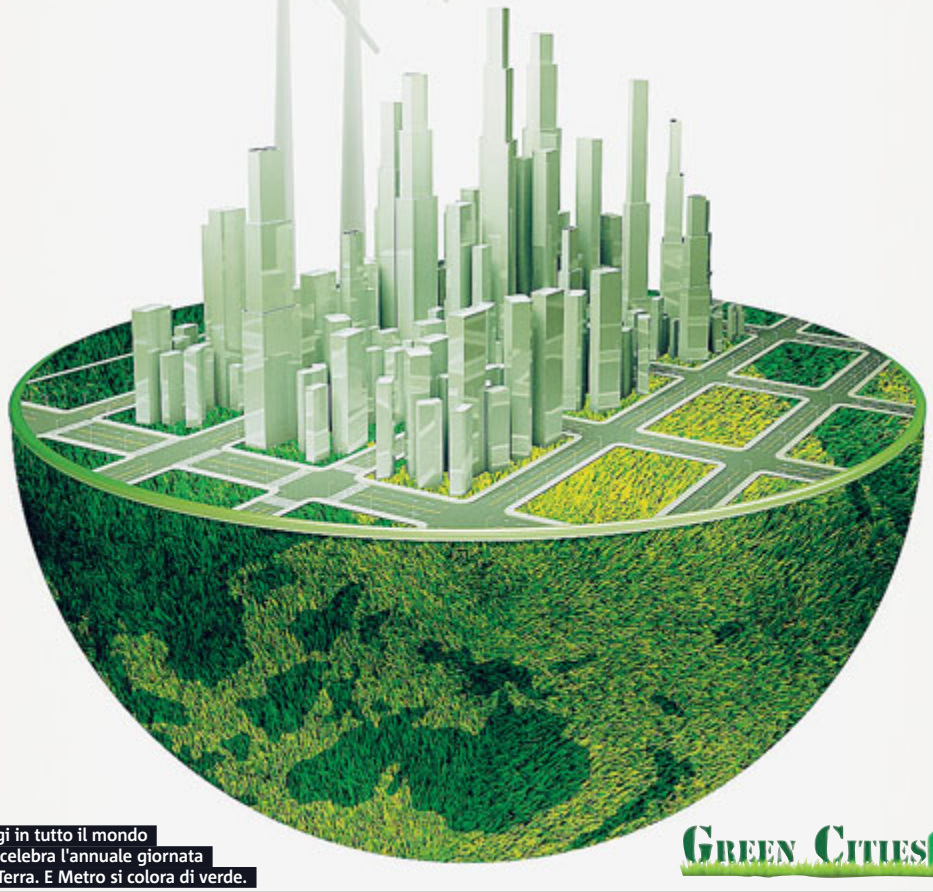

▶ Oggi in tutto il mondo l'Onu celebra l'annuale giornata della Terra. E Metro si colora di verde.

GREEN CITIES

OLYCOM

- Oggi parchi e orti urbani assorbono il 3% delle emissioni complessive di Co2
- Una percentuale che deve aumentare come quella delle energie rinnovabili
- Il ministro Galletti: "Migliorare l'ambiente significa creare lavoro" {News}

Rifugiati in fuga dai centri

Sos sbarchi Strutture al collasso

Con 1219 immigrati sbarcati in 24 ore la situazione nel centri siciliani sta sfuggendo al controllo L'allarme del sindaco di Pozzallo {News}

Famiglie, un milione vive senza un lavoro

La crescita nel 2013 è stata del 18,3%, 200 mila sono nuclei monogenitoriali, di solito c'è la madre {News}

"Padre Dall'Oglio è vivo e prigioniero"

Notizie confortanti su Padre Paolo Dall'Oglio, rapito il 27 luglio 2013 nella Siria settentrionale {News}

Per i grandi eventi Marino batte cassa

Il sindaco assicura che per la beatificazione dei Papi è tutto pronto ma rilancia la necessità di fondi {Roma}

barometro

Quant'è che sentiamo dire che la tutela e la salvaguardia dell'ambiente sono e saranno per noi italiani una fonte di buona economia e occupazione? Dieci anni fa lo sviluppo delle energie rinnovabili sembrava la chiave di volta dei nostri acciacchi, e forse lo sarebbe stata senza il boicottaggio di due governi. Ora il nuovo ministro torna alla carica, niente green economy, la parola magica è "economia circolare". Giro giro tondo, casca il mondo, casca la Terra... o stavolta cambieremo davvero verso? GIAMPAOLO ROIDI

GREEN CITIES
Pagina in collaborazione con Rinnovabili.it

1 news

Meno burocrazia

"Servono regole più chiare"

ROMA Il ministro Galletti ha più volte annunciato la volontà di rilanciare una revisione "globale" della normativa ambientale italiana. Quale sarà allora la strategia per raggiungere questo ambizioso obiettivo?
«Il primissimo obiettivo - spiega a Metro il ministro - è la semplificazione: meno burocrazia sulle questioni che regolano l'ambiente. A brevissimo inizieremo la riorganizzazione dei sistemi nazionali di monitoraggio e controllo che sono alla base di una corretta attuazione della normativa ambientale. Subito dopo affronteremo il problema della riforma costituzionale, soprattutto, rivedere il Titolo Quinto per stabilire, in modo chiaro, chi fa cosa».
In questo Paese, anche sui temi ambientali, ci sono troppe competenze spezzettate tra i molteplici livelli costituzionali. «Ciò fa sì che si crei quella che definisco "l'irresponsabilità dei responsabili"», dice Galletti. «Il cittadino non ha mai la certezza di chi è davvero responsabile su uno specifico problema. Noi vogliamo agire internamente per dare più ordine a tutta la normativa ambientale. C'è bisogno di un Codice Ambientale che sistematizzi tutta la materia che oggi è frazionata tra tantissimi provvedimenti, a volte anche in contrasto uno con l'altro».
M.S.

Il ministro ribadisce il "no" al nucleare

Galletti: "Così salverò l'ambiente e il lavoro"

Riduzione di CO2 entro il 2030, incremento delle rinnovabili che dovrebbero arrivare al 27% della produzione totale di energia per un investimento di circa 13.5 miliardi, lotta alla disoccupazione. Sono questi gli "ingredienti" più importanti sui quali punta il Ministro dell'Ambiente Gianluca Galletti, intervistato da Metro.

▶ Il MInistro Gianluca Galletti illustra il suo programma.

Ministro Galletti, Pochi giorni fa c'è stato l'ennesimo allarme degli scienziati dell'ONU, attraverso il quinto Rapporto dell'IPCC, sull'accelerazione delle emissioni di gas climalterante negli ultimi 10 anni. Quali saranno gli impegni dell'Italia in questo senso?
Siamo alla vigilia del semestre di presidenza italiana in Europa e, approfittando dell'opportunità offerte da questo ruolo, vorremmo dare alle questioni ambientali un peso determinante. Su questo tema vogliamo porci all'avanguardia, come Italia ma specialmente come Europa, e non nascondere le nostre responsabilità giocando, su questa partita, un ruolo trainante.
Ci sono ancora delle resistenze da parte di alcuni Paesi.....
Direi sempre meno. Quei Paesi che si dimostravano ostili "a priori" sono attualmente impegnati alla ricerca di soluzioni. Alludo, ad esempio, alla Cina ed al Brasile. Abbiamo comunque molti alleati nel mondo per il raggiungimento di questo obiettivo.
E l'Italia?
L'Italia è tra i paesi più virtuosi. Abbiamo sottoscritto un accordo con altri 18 Paesi "sensibili", tra cui Francia e Germania, per raggiungere la riduzione di un ulteriore 40% di riduzione di CO2 entro il 2030. Questo presuppone l'incremento delle rinnovabili che dovrebbero arrivare a livello europeo, sempre per quella scadenza, al 27% rispetto alla produzione totale di energia. Ci sono ancora resistenze da parte dei Paesi più legati agli interessi del fossile, ma credo in ultima analisi che l'Europa, anche grazie al semestre di presidenza italiana, riuscirà a rispettare questo ambizioso programma.
Negli ultimi tempi, in Italia, si fa di tutto per ostacolare lo sviluppo delle rinnovabili. Quali saranno le posizioni del suo Ministero nei loro confronti?
Vorrei fare una premessa: il futuro energetico del nostro paese è nelle rinnovabili. E questo deve essere chiaro per tutti e senza la possibilità di fraintendimenti. Il nostro Paese, attraverso la politica del Conto Energia, ha e sta investendo molto sulle rinnovabili. Stiamo parlando di circa 13.5 miliardi e credo che dobbiamo continuare in questa direzione in quanto i risultati sono stati molto importanti. Sappiamo tutti che il costo dell'energia risente di questa scelta, credo però che sarebbe oggi un terribile errore strategico tornare indietro.
Quindi rinnovabili senza limiti...
Rinnovabili senza limiti, ma anche senza abusi e con tanta ragionevolezza e determinazione. Mentre possono esserci situazioni in cui è difficile immaginare l'inserimento delle rinnovabili - centri storici con particolari vincoli o territori con forti valenze ambientali - nella maggior parte dei casi le resistenze locali sono ingiustificate. Bisogna distinguere: dove si può fare e dove il buon senso consiglia di non farlo.
Alla luce di quanto detto, qual è la sua previsione del mix energetico nazionale nella prossima decade?
Partiamo dagli impegni europei che, come detto, ci portano a prevedere un 27% al 2030. Abbiamo identificato questa percentuale come obiettivo ambizioso, ma possibile. È chiaro che questa politica deve essere fortemente supportata dall'Europa stessa. Si tratta di un target molto alto, specialmente se messo in relazione ad un taglio di emissioni del 40%, ma è possibile se l'Europa non lascia i Paesi membri a fare i conti da soli, con politiche nazionali del rigore. Insomma è giunto il momento in cui la politica deve scegliere: se quella ambientale è ritenuta una priorità, deve diventarlo anche dal punto di vista del sostegno economico.
E Il nucleare si riaffaccerà all'orizzonte?
Lo escludo tassativamente. Su questo sono stato particolarmente chiaro fin dall'inizio. Io sono rispettoso della scelta che hanno liberamente fatto gli italiani. Si sono espressi in modo negativo attraverso un referendum, quindi ribadisco: il tema del nucleare non è all'ordine del giorno di questo Ministero.
Parliamo di Green Economy. Quali sono, in Italia, le sue concrete possibilità di sviluppo e quali risultati prevede di ottenere a riguardo il governo?
La stupirò evitando la "trappola" della green economy. Vorrei andare più in là. Chiudere le opportunità dell'ambiente all'interno di una parte dell'economia, quella della green economy, secondo me è un errore. Noi dobbiamo riuscire a far passare il concetto che questo Paese avrà la possibilità di crescita solo se tutti i settori dell'economia saranno soggetti ad una valutazione sull'impronta ambientale. Oggi svolgere la propria attività attraverso una sensibilità all'impronta ambientale permette agli imprenditori di massimizzare i profitti.
Mi spieghi meglio...
Parliamo di "economia circolare" o meglio di uso efficiente delle risorse. Cioè la possibilità di utilizzare materie prime che, alla fine del loro percorso di vita, siano riciclabili ed inseribili in un nuovo processo di produzione. Insomma immaginare dei cicli produttivi che forniscono materie secondarie che abbiano mercato e facili applicazioni.
Ed è proprio questa è la vera scommessa per l'economia italiana ed europea.

MAURO SPAGNOLO
LETTERE@METROITALY.IT

Fonte di sviluppo

La tutela del "verde" e la disoccupazione

ROMA Ambiente e disoccupazione, due temi "caldi". Il Ministro risponde.
L'Italia sta soffrendo più di altri Paesi il dramma della disoccupazione. Ci sono dei punti di contatto tra le politiche ambientali ed il problema occupazionale?
Vorrei che l'attività del mio Ministero fosse vista anche come una grande opportunità di crescita e di sviluppo occupazionale del Paese. Non a caso stiamo organizzando un incontro a Milano, con tutti i ministri dell'ambiente e del lavoro, per costruire la premessa ad un nuovo approccio alla politica: la tutela ambientale deve essere intesa come risorsa occupazionale. ● M.S.

Giornata della Terra

Città, il futuro è verde

ROMA Le città sono ad un bivio. Potranno avere un futuro come comunità sostenibili solo se sapranno reinventarsi diventando rapidamente "più verdi", altrimenti i grandi agglomerati urbani del pianeta sono destinati a collassare. È l'allarme che sarà lanciato oggi in occasione dell'Earth Day 2014, la 44ma edizione della Giornata della Terra voluta dalle Nazioni Unite, con un miliardo di persone mobilitate in 192 Paesi.

Il tema di quest'anno sono le "Green cities" o, meglio, le "Greener cities": metropoli più verdi grazie ai parchi, agli orti, all'edilizia ecologica e ad investimenti intelligenti e lungimiranti nei settori dell'energia e dei trasporti. Ma anche città più partecipate, con l'azione "colta e attiva" dei rispettivi abitanti che possono molto con i propri gesti quotidiani. E così, alla vigilia della Giornata, si "scopre" che in Italia le aree verdi cittadine - parchi urbani, ville e giardini

storici - già oggi assorbono il 3% delle emissioni totali di Co2, svolgendo a pieno il ruolo di "polmoni" nel contenimento dei fenomeni di riscaldamento globale. Ma si scopre anche, con una stima per difetto, che nel nostro Paese ci sono 18 milioni di orti urbani per un'estensione di oltre 500 mila metri quadrati. E la tendenza è in continua ascesa. Ma la strada è lunga. L'altra faccia della medaglia infatti, come ricorda Coldiretti, sono il 15% di campagne perse dall'Italia negli ultimi venti anni per effetto della cementificazione e dell'abbandono, con una riduzione di 2,15 milioni di ettari di terra coltivata. Ogni giorno viene sottratta terra agricola per un equivalente di circa 400 campi da calcio. ● METRO

PAOLO FUSCO

▶ Tre scatti da "Cambiamo Clima! Gli eroi della Terra" la mostra che si inaugura oggi al Maxxi di Roma.

Gli eventi

Sono tre gli appuntamenti promossi in Italia per l'Earth Day 2014.

▶ **Mostra.** Oggi, 11, al Maxxi di Roma (Museo per le arti contemporanee del XXI secolo) apre la Mostra fotografica "Cambiamo Clima! Gli eroi della Terra", che propone i lavori di grandi maestri della fotografia internazionale.

▶ **Maratona.** Ieri, sempre a Roma, si è corsa invece la "Maratona a Km Zero" lungo i sentieri della Riserva naturale dell'Aniene per promuovere la fruizione dei Parchi urbani e dei prodotti a Km zero.

▶ **Concerto.** Il terzo evento è il "Concerto per la Terra" tenuto lo scorso 16 aprile da Arisa al Teatro degli Arcimboldi di Milano che sarà trasmesso oggi, alle 12.30, su La7 nell'ambito dello speciale dedicato all'Earth Day.

Idea della Nasa

La Terra si fa un "selfie" per vedere come sta

ROMA Scattare un'immagine "della Terra dalla Terra", una sorta di gigantesco autoscatto del pianeta. L'idea viene da quegli stessi astronauti che di solito sono abituati ad osservarla dallo spazio. Così, sfruttando i social network, la Nasa (www.nasa.gov) invita tutti gli abitanti del mondo a farsi oggi un "selfie" con sfondo panoramico e l'indicazione del luogo in cui ci si trova. Dopo aver fatto la foto, la si potrà postare sui social network (Twitter, Instagram, Facebook, Google+ e Flickr) usando l'hashtag #GlobalSelfie oppure caricarla sulla pagine dell'evento Facebook o sul gruppo Flickr creato per l'occasione. La Nasa raccoglierà le immagini scattate nella Giornata della Terra per dare vita con un mosaico alla nuova "Blue Marble", una delle foto più famose della storia: quella scattata alla Terra il 7 dicembre 1972 dall'equipaggio dell'Apollo 17. ● METRO

L'IMPIANTO GPL LEADER NEL MONDO: LA SCELTA DELLE CASE AUTO

SMETTI DI BUTTARE I TUOI SOLDI IN BENZINA

INSTALLA UN IMPIANTO GPL O METANO

sino al 30-04-2014

699* euro

IN PROMOZIONE con serbatoio toroidale

*prezzo di un sistema GPL 4 cilindri ad iniezione non turbo, serbatoio toroidale (a ciambella) in misure standard** e presa carica in sportello benzina, collaudo escluso.

**i serbatoi promo disponibili sono 600x200 Lt. 42 e 580x200 Lt. 40.

LANDIRENZO

WWW.LANDI.IT Numero Verde 800.213.883

Officine Autorizzate LANDIRENZO

FROSINONE e provincia
• ATINA
Elettrauto ZAINO tel. 0776 610795
• ISOLA DEL LIRI
DE BONIS D.A. & DEL FRANCIA S. tel. 0776 8089080
• SORA
ALVARO DE SANTIS e Figli tel. 0776 830372

LATINA e provincia
• APRILIA
Autoff. FANARA di Fanara Luca tel. 06 9258295
• LATINA
ECOSPEED SRL tel. 0773 241314
Elettrauto BOLOGNESE tel. 0773 693736

RIETI e provincia
• PASSO CORESE
Autoff. G.R. DI GIUSTINIANI ROMANO & CO tel. 0765 488606

ROMA e provincia
• COLLEFERRO
Off. SBARZELLA ANTONIO tel. 330 304078
• FRATTOCCHIE (Marino)
SACCOMANNO ANNUNZIATO tel. 06 9309181
• MARINO
SPITONICAR SRL tel. 06 9388317
• MONTEROTONDO
G.A.S. Green Auto Service tel. 06 97625644
• NETTUNO
BRAGHINI S.N.C. tel. 06 9882707
• SEGNI
MICHELETTI e FRASCA snc tel. 06 97080775
• ROMA
• Alessandrino
AUTO GAS - TURCHETTA Teresa tel. 06 2313524
• Anagnina
VIZZACCARO O. e SIMEONI P. tel. 06 72671404
• Casalotti
OFFICINA AUTO di MARCELLI ANDREA tel. 06 61562931
• Cecchignola
CAR CENTER Snc tel. 06 5018274
• Centocelle
AUTOCENTER SERVICE DUE tel. 06 25210612
AUTOCENTRO DN tel. 06 95065526
• Cinecittà
NUOVA DAMAGAS tel. 06 7610081
• Colli Albani
MASCIOLI ROBERTO tel. 06 7842159
• EUR Spinaceto
G.A.S. Green Auto Service tel. 06 9003326
• La Storta
AUTOCENTRO LA STORTA tel. 06 30890386
• Pineta Sacchetti
ALLIVRIERI SRL tel. 06 3012609
• Portuense
ROSSANAUTO tel. 06 65745357
• San Giovanni
BRANDIMARTE ALESSANDRO tel. 06 70451613
• Talenti
MDS AUTO Snc tel. 06 824447
• Torre Angela
AUTO TEST CONTROL tel. 06 2014161
• Trionfale
Autoff. RIPARAZIONI AUTO tel. 06 3052327

VITERBO e provincia
• CIVITA CASTELLANA
CENTRO AUTO OK S.N.C. tel. 0761 514986
• ORTE
CIRULLI ANTONIO tel. 0761 493096

Emergenza sbarchi è fuga dalle strutture

Prossimi al collasso i centri di accoglienza nel ragusano e centinaia di rifugiati scappano

ROMA Sembra avverarsi la previsione del ministro dell'Interno, Angelino Alfano, che a inizio mese aveva lanciato l'allarme sostenendo che dalle coste della Libia sono pronti a partire per l'Italia tra 300 e 600 mila migranti anche grazie alle condizioni meteo favorevoli nel Mediterraneo. Nelle ultime 24 ore sono stati 1.219 i rifugiati tratti in salvo e fatti approdare sulle coste siciliane. Domenica 828 sono sbarcati a Pozzallo, in provincia di Ragusa. Nella notte altre 321 persone sono state salvate nel Canale di Sicilia. La situazione è quasi fuori controllo proprio a Pozzallo, dove oltre 200 migranti sono fuggiti dalle strutture di accoglienza disperdendosi nelle campagne circostanti. Altri immigrati si sono allontanati dai centri allestiti tra Ragusa e Comiso. «Siamo al collasso - denuncia il sindaco di Pozzallo, Luigi Ammatuna - il nostro centro può ospitare 180 immigrati e ne abbiamo 284. È stata una Pasqua difficile e in paese si teme per il turismo se l'emergenza continuerà. Chiediamo alle istituzioni il massimo supporto per cercare di gestire al meglio una situazione che rischia di peggiorare e diventare insostenibile con l'arrivo dei mesi estivi». L'operazione militare e umanitaria nel Mediterraneo meridionale denominata "Mare Nostrum" è iniziata il 18 ottobre 2013. Da allora la task force ha soccorso oltre 20 mila migranti. Nell'operazione, che ha un costo mensile che va dai 6 ai 9 milioni di euro, sono impiegati il personale e i mezzi navali e aerei della Marina Militare, dell'Aeronautica, dei Carabinieri, della Guardia di Finanza e della Guardia Costiera, oltre a personale del ministero dell'Interno e della Polizia imbarcato sulle unità della Marina. ● METRO

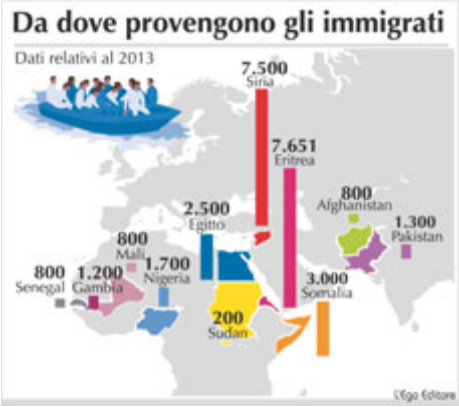

Le reazioni

- **Roma.** «Bisogna bloccare subito l'operazione Mare Nostrum, diventata ormai taxi loro». Così il vicepresidente del Senato, Maurizio Gasparri (Fi): «Siamo alla farsa, con la segnalazione delle partenze da parte degli scafisti che fa scattare l'intervento delle navi italiane. Siamo di fatto complici dei mercanti di morte».
- **"Sospendere".** Anche la Lega Nord chiede la sospensione di Mare Nostrum. «Trecentomila euro al giorno spesi dagli italiani per aiutare gli scafisti e incentivare l'invasione», scrive su Facebook il segretario Matteo Salvini. «È ormai un irresistibile richiamo per i clandestini», gli fa eco il presidente della Lombardia, Roberto Maroni.

Violenza sulle donne

Rompe il naso alla moglie

BERGAMO Nuovi episodi di violenza contro le donne durante le festività pasquali. Il primo, a Verona, dove un 31enne originario di Santo Domingo ha picchiato ripetutamente la convivente fino a mandarla in ospedale. L'uomo è stato allontanato dalla sua abitazione dai carabinieri di Verona con l'accusa di maltrattamenti in famiglia e lesioni personali. La donna ha riportato ferite giudicate guaribili in 30 giorni. I militari hanno accertato che l'uomo aveva ripetutamente insultato, minacciato di morte, percosso, afferrato per il collo, spintonato la donna, a causa del suo carattere irascibile e impulsivo.

Il secondo episodio, a Grassobbio, in provincia di Bergamo: dopo due anni di maltrattamenti una donna ha trovato la mattina di Pasqua il coraggio di fare arrestare il marito. I due sono polacchi. Lui, 29 anni, disoccupato e pregiudicato, da tempo picchiava la moglie di 41 ma lei aveva subito fino a domenica, quando l'uomo, infuriato nel corso di una discussione, l'ha presa a pugni fratturandole il naso. L'ennesima violenza ha spinto la donna a denunciare il marito ai carabinieri, che lo hanno arrestato. ● METRO

Le famiglie senza reddito

ROMA Sono oltre un milione (1,13 mln) le famiglie italiane che tirano avanti senza avere alcun reddito da lavoro - dunque solo grazie ai risparmi messi da parte, ad una rendita o alla pensione di un parente - e di queste più della metà, 598 mila, sono al Sud. È quanto emerge dai dati Istat sulle forze di lavoro per il 2013. Si tratta di famiglie "con tutte le forze di lavoro in cerca di occupazione". Facendo il raffronto con l'anno precedente il dato è in crescita del 18%. Ben 491 mila le famiglie senza reddito da lavoro con figli e 213 mila quelle mono genitore. Tenuto conto dell'inflazione il potere di acquisto delle famiglie nel 2013 è diminuito dell'1,1%. Intanto, secondo Coldiretti, nel 2013 sono stati oltre 4 milioni gli italiani costretti a chiedere aiuto per mangiare (+10% sul 2012). Il 16,6% degli italiani non può permettersi un pasto adeguato una volta ogni due giorni. ● METRO

Crisi nel carrello

- **Discount.** Nel primo trimestre del 2013 cinque famiglie su sette hanno provato almeno una volta i discount. Lo sostiene il Centro studi Unimpresa.
- **Pasqua giù.** I consumi a Pasqua sono crollati del 13,8%. Lo affermano Adusbef e Federconsumatori, segnalando un -8% per le carni ovine e un -21,5% per uova e colombe.

Maratona. Un anno fa l'attentato con 3 morti

▶ Spettatori con lo slogan del riscatto della città Usa.

FOTO AP

Boston torna a correre

Più di 36.000 corridori da tutto il mondo, seguiti da una marea di spettatori, hanno partecipato alla 118ma edizione della maratona di Boston, funestata un anno fa dagli attentati che fecero 3 morti e 260 feriti. A vigilare sull'evento oltre 3.500 poliziotti e agenti federali. Vietati tutti gli zaini. ● METRO

Notizie in breve

Pizzarotti

PARMA Amministrare «è affrontare problemi reali e, a volte, vuol dire anche non vincere alcune battaglie». Così il sindaco di Parma, Federico Pizzarotti, replica al leader del M5S Gianroberto Casaleggio che, parlando di Parma, ha detto: «Se io prendo l'impegno di chiudere un inceneritore, o lo chiudo o vado a casa». ● METRO

Cda Alitalia

ROMA Il consiglio di amministrazione dell'Alitalia si riunirà oggi, alle 15, all'aeroporto di Fiumicino per fare il punto sulla trattativa con Etihad. Il confronto attraversa una fase molto critica: la scorsa settimana l'aviolinea di Dubai ha, infatti, inviato una dura lettera con la quale chiarisce che non intende proseguire le trattative senza precise garanzie sulla riduzione del personale (si parla di 3.000 esuberi), la rinegoziazione del debito (si ipotizza un taglio di 400 milioni), la liberalizzazione dello scalo di Linate e la riduzione degli spazi per le compagnie low cost. ● METRO

Sos stalking

- **L'applicazione** Sos Stalking è l'applicazione (scaricabile su Android e Apple), pratocinata dalla Provincia di Milano, messa a punto dall'associazione Sos stalking fondata nel 2010 dall'avvocato Lorenzo Puglisi.
- **Cosa permette:** Geolocalizza centri anti-violenza e forze dell'ordine più vicini e offre consulenza gratuita di un team tra avvocati e psicologi.

"Dall'Oglio è vivo"

SIRIA Padre Paolo Dall'Oglio, rapito il 27 luglio 2013 nella Siria settentrionale, «è vivo e in mano ai miliziani dello Stato islamico dell'Iraq e del Levante». La notizia viene da fonti dell'Esercito libero siriano, l'opposizione armata contro il regime di Assad, all'indomani della liberazione di 4 giornalisti francesi che si presume siano stati rapiti nel giugno scorso dai miliziani qaedisti dell'Isis. ● METRO

Decreto lavoro in Aula

ROMA Approda oggi in Aula alla Camera il decreto legge sul lavoro. Modificato in commissione su pressione della minoranza Pd, a partire dal taglio da 8 a 5 delle possibili proroghe del contratto a termine nell'arco di 36 mesi, il provvedimento dovrebbe essere blindato con la fiducia. Il Governo è intenzionato ad approvare il testo uscito dalla Commissione, nonostante le critiche di Ncd e Sc. ● METRO

La frana avanza

VALLE D'AOSTA Continua a scivolare a valle a una velocità di quattro metri al giorno lo smottamento di pietre e terra dal Monte di La Saxe, sopra Courmayeur, che tiene con il fiato sospeso il villaggio La Palude. Oggi sopralluogo di Gabrielli, capo della Protezione civile. ● METRO

Compra casa con l'affitto
a Residence Carla

Axa - Casal Palocco (RM) via Padre Massaruti 143

GRANDE NOVITÀ
prezzi a partire da
€ 175.000

Appartamenti per tutte le esigenze

Bilocali e trilocali, dai 55mq ai 150mq

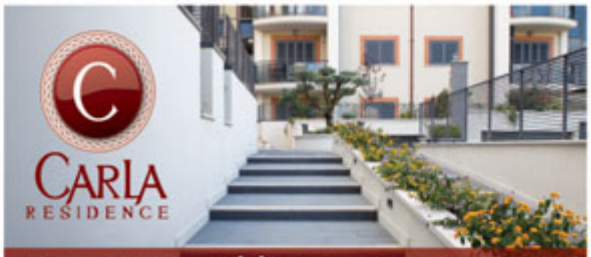

Appartamenti in pronta consegna

CARATTERISTICHE

- Pannelli solari
- Riscaldamento a pavimento
- Fotovoltaico per le utenze condominiali
- Luci condominiali a LED
- Video sorveglianza
- Cortile privato attrezzato a verde
- Giardini terrazzati
- Ascensore
- Porte e infissi blindati
- Videocitofono a colori
- Climatizzatore freddo in tutte le stanze
- Box o posto auto scoperto

Edificio con classe energetica A

Risparmio del 30%
Diminuzione di spesa annua dai 1.000 ai 1.600 €

Affitto con Riscatto: diventa proprietario in 4 anni bloccando il prezzo di vendita

Compri casa con l'affitto senza versare alcun anticipo

*Non soltanto è possibile richiedere **mutui agevolati** ma con l'opzione **Affitto con Riscatto** puoi bloccare il prezzo per 4 anni e cominci a pagare con un semplice affitto mensile, senza necessità di accendere un mutuo.*

I canoni di locazione verranno versati in conto prezzo per l'immobile, in percentuali variabili in base alla data d'acquisto: il prezzo di vendita scende negli anni e l'eventuale mutuo sarà di importo più basso rispetto al valore iniziale.

Esempio: il canone d'affitto per un appartamento di 55mq è di € 730 al mese (prezzo indicativo).

***Possibilità di acquistare l'appartamento già arredato** con consulenza gratuita*

Per informazioni e appuntamenti: 339 27 600 61 oppure: **residencecarla@frimm.com**

http://residencecarla.frimm.com | Via Angelo Brunetti, 60 | 00186 Roma

FRIMM Real Estate Services

Pagina a cura di Paolo Chiriatti; roma@metroitaly.it

& roma

Via Cavour

Fermata chiusa per rogo

CITTÀ Erano circa le 16 quando in largo Venosta, tra via Cavour e via Lanza, fiamme e fumo sono divampati da alcuni tombini, tra lo sconcerto dei tanti romani e turisti a passeggio. I vigili del fuoco accorsi sul posto con 4 squadre hanno scoperto che si è trattato del corto circuito di un cavo, propagatosi ad altri 4 condotti dell'alta tensione. La fermata Cavour della metro è stata chiusa, così come la via, con i treni che procedevano nelle due stazioni adiacenti senza fermarsi, per motivi di sicurezza, fino alle 20. I locali e gli appartamenti di tre numeri civici sono rimasti senza corrente. METRO

Natale di Roma Prove d'estate

CITTÀ Una Pasquetta baciata dal sole ha convinto tantissimi romani a prendere d'assalto il litorale, da Ostia a Fregene a Focene, facendo registrare un'affluenza da stagione estiva, con più di un cittadino che ha azzardato il primo bagno della stagione, con gli esercenti degli stabilimenti che hanno piazzato sdraio e ombrelloni con 9 giorni di anticipo rispetto all'apertura ufficiale della stagione balneare (che si aprirà il 1 maggio). Come era prevedibile la Cristoforo Colombo, la Pontina, l'Aurelia e via Ostiense e le consolari verso i Castelli sono rimaste intasate in mattinata. Ma il turismo è andato bene anche in città: «In centro, e non solo a San Pietro (dove il 27 sarà celebrata la canonizzazione di Papa Giovanni XXIII e Papa Giovanni Paolo II) gli alberghi sono pieni. È andata molto meglio che in altri anni» ha detto il presidente di Confesercenti Roma, Valter Giammaria. La coincidenza del Natale di Roma con la Pasquetta ha portato 200 mila persone ai Fori (che resteranno del tutto pedonali fino al 4 maggio). Lì il sindaco Marino ha presieduto a una parata da kolossal: oltre 1.600 antichi romani in costume, tra centurioni e ancelle, che hanno salutato i 2767 anni della Città Eterna. METRO

OMNIROMA

▶ La sfilata ai Fori ha celebrato anche i 2.000 anni dallanascita dell'Imperatore Augusto.

Città in tasca con Whazzo L'App per tutti gli eventi

CITTÀ Un'App che non solo raccoglie tutti gli appuntamenti cittadini, come mostre, concerti, inaugurazioni di locali e serate di ogni genere, ma li selezione in base al gusto di ogni singolo utente, e consente di prenotare o acquistare i biglietti direttamente con il cellulare. Tutto questo, e molto altro, è "Whazzo", l'applicazione per smartphone e tablet nata dall'idea del 24enne Edoardo Pasolini e del suo giovane team. Per informazioni: www.whazzo.com. METRO

Grandi eventi, Marino "Serve un fondo in più"

CITTÀ Per la beatificazione dei pontefici Giovanni XXIII e Giovanni Paolo II, che si terrà in piazza San Pietro il prossimo 27 aprile il sindaco Ignazio Marino ha ribadito ieri che «è tutto pronto», ma è tornato sulla necessità che il governo destini a Roma un fondo straordinario per la gestione dei grandi eventi che riguardano la capitale. METRO

Notizie in breve

Baby ladri

CITTÀ I carabinieri hanno bloccato ieri una banda composta di minorenni, tra cui due ragazzine, di età compresa tra i 17 e i 13 anni. Tutti stranieri e senza fissa dimora mentre tentavano di forzare la porta di un appartamento nei pressi di piazza Fiume. METRO

Book crossing

CITTÀ Mercoledì, chiunque si troverà a viaggiare in metropolitana potrà lasciare e ritirare libri gratuitamente, alle fermate Piramide e Cipro. È la seconda edizione di "Pagine viaggianti" il book crossing promosso dall'assessorato caitolino alla Cultura per promuovere la lettura a costo 0. Nella scorsa edizione sono stati oltre 700 i libri scambiati in appena 12 ore. METRO

L'Associazione Alamis onlus sostiene i Progetti delle suore missionarie - Figlie del Sacro Cuore di Gesù - in Brasile, Bolivia, Argentina, Paraguay, Africa, India e Romania. Il contributo del 5X1000, è una delle principali fonti di sostegno che consente di aiutare concretamente le famiglie e i bambini bisognosi o meno fortunati, ospiti delle missioni dei Paesi in via di sviluppo dove le FSCJ operano. L'obiettivo di Alamis onlus è quello di poter continuare a fare la differenza, portando avanti e concretizzando, giorno per giorno, con azione e passione, la nostra missione donando speranza e assistenza a coloro che hanno bisogno del nostro aiuto materiale.

Alamis Onlus - Via Casilina, 1113
00169 Roma tel. 06260328-3393408742
Email: **segreteria.alamis@gmail.com**
Sito: **www.alamis-onlus.com**

IL TUO 5x1000 IN FAVORE DI ALAMIS ONLUS

Al momento della dichiarazione dei redditi o della consegna del CUD basta:

- firmare nel riquadro dedicato alle Organizzazioni non lucrative di utilità sociale

- Indicare il nostro codice fiscale: 97266360581

GRAZIE a tutti coloro che hanno scelto di devolvere a Alamis Onlus.

Questa scelta non sostituisce l'8 per mille. Sulla medesima dichiarazione dei redditi puoi firmare sia per l'8 per mille che per il 5 per mille. Aiutaci e informa i tuoi amici!

LE PIU' ALTE QUOTAZIONI GIORNALIERE DEL MERCATO
COMPRO ORO
€ 21,60 al grammo 18 Kt
Argento 800/925
REALE
WWW.COMPROOROVIOLETTA.IT
VALUTAZIONI SOGGETTE AD OSCILLAZIONI DI MERCATO
Orario No-Stop 09:30-18:00 (lun.-ven.) sabato chiuso
L.go dei colli albani n. 8, Roma M COLLI ALBANI
06.78345420 – 06.7847614

Residenza LA PISANA GRA
ADIACENTE REG.LAZIO - USCITA 32 - Metro Fm1 - BUS 808
casamiacasamia.it
ultime 5 unità bioclimatiche
f YouTube
da € 199.000
con camino,arredi,luci
elettrodomestici,grate blindate
MUTUO
VENDITA DIRETTA - PER APPUNTAMENTI | www.casamiacasamia.it
06/54.13.552 - 06/59.60.66.12
Numero Verde 800.149.918 CHIAMATA GRATUITA

Pagina a cura di Andrea Sparaciari; spettacoli@metroitaly.it

2 life

"Non potrei mai fare politica"

Il premio Oscar Kevin Spacey svela i segreti di "House of Cards"

TV Intrighi, segreti e vendette. Già dal terzo episodio di "House of Cards" (mercoledì ore 21.10 su Sky Atlantic) il lato oscuro della politica Usa si fa più nitido. Il merito è del premio Oscar Kevin Spacey nei panni di Frank Underwood, politico vendicativo nella serie vincitrice di tre Emmy Awards, realizzata per la piattaforma streaming Netflix.

Mr. Spacey, dopo «Seven», lei e David Fincher di nuovo insieme. Perché avete pensato proprio a questa serie?
L'idea l'ho suggerita io, David ha guardato la mini serie originale inglese. Abbiamo pensato che sarebbe stata perfetta per il mercato Usa.

Nel complesso è un prodotto molto cinematografico...
Sì, è merito di Fincher. Sa quello che vuole e sa come ottenerlo.

Robin Wright, sua "moglie", è una sua amica di lungo corso, com'è lavorare con lei?
È stata una passeggiata. Mi basta guardarla per sapere a cosa sta pensando.

▶ Il protagonista della serie vincitrice di tre Emmy Awards.
METRO

Cosa apprezzo di più del suo personaggio?
La concretezza, spesso diabolica. Frank si ispira al Riccardo III di Shakespeare.

Dopo questo ruolo è ancora affascinato dalla politica?
Abbiamo iniziato a girare in piena campagna elettorale, tornavo a casa, accendevo la tv e pensavo: "Beh, la nostra trama non è delirante come la realtà!".

E lei ha mai pensato alla carriera politica?
No. Sono un pragmatico, mi piace mettere subito in pratica le cose. Essere un politico te lo impedisce, sarebbe frustrante.

Dopo il successo in Usa e in Italia, secondo lei che reazione susciterà la serie negli spettatori del resto del mondo?
La politica Usa offre la possibilità di esercitare una leadership a livello internazionale, in molti ne sono affascinati. Basterà questo a creare interesse. Provi solo a pensare alle reazioni scatenate da "Homeland". ● BARBARA NEVOSI

Lindsay Lohan

▶ L'attrice Usa.
LA PRESSE

Confessa "Ho perso un figlio"

GOSSIP Alti (pochi e ormai confinati al passato) e bassi (molti, forse troppi). Sono quelli che costellano la vita spesso sopra le righe dell'attrice Lindsay Lohan. Ultimo basso il suo reality "Lindsay" su Own, 700mila spettatori medi – una miseria – e una cancellazione in vista. Ma Lindsay è Lindsay, quindi per congedarsi dal suo pubblico, ha voluto il colpo di scena: «Ho avuto un aborto spontaneo», ha detto. La 27enne, che aveva iniziato a registrare il format poco dopo aver lasciato il suo sesto ricovero per la riabilitazione, ha spiegato che l'aborto è stato il motivo per cui ha dovuto interrompere la partecipazione al programma. Era malata e incapace di muoversi, ha detto. Non ha però svelato il nome del padre. Una confessione che giunge a pochi giorni dalla pubblicazione della lista dei suoi presunti amanti (figurano Justin Timberlake, James Franco e Colin Farrell), lista che Lindsay, da vera maga della comunicazione, ha confermato pubblicamente. METRO

"Noah" sbanca il botteghino

CINEMA Un diluvio di spettatori. È quello che ha investito il film "Noah" di Darren Aronofsky, con Russell Crowe, che anche nel weekend pasquale ha mantenuto la testa del box office. Dietro, però è stata una lotta di new entry. Al secondo posto, infatti, è planato "Rio 2: missione Amazzonia", mentre il terzo se lo prende Woody Allen con "Gigolò per caso". Nuovo titolo anche per la quarta piazza, occupata dall'ansiogeno e nanotecnologico Johnny Depp di "Transcendence". Negli Usa, invece, a dominare gli incassi è stato ancora "Captain America", che ha preceduto "Rio 2 - Missione Amazzonia". Terzo posto a sorpresa per "Heaven in for Real", che ha battuto Depp. ● METRO

"Italia's Got Talent" cerca te

TALENT Sono aperte le iscrizioni per "Italia's Got Talent", edizione Sky. Per iscriversi al talent firmato Simon Cowell basterà andare su italiasgottalent.sky.it, allegando una foto e, facoltativamente, un video della performance. In alternativa (e per tutti i minorenni) sarà possibile telefonando allo 02.45 50 88 88. Non ci sono limiti di età per iscriversi e partecipare. Le selezioni saranno itineranti e copriranno nord, centro e sud. ● METRO

Pagina a cura di Valeria Bobbi; valeria.bobbi@metroitaly.it

Il ritorno di Pablo & Pedro

METRO

▶ Pablo & Pedro.

TEATRO Può l'annuncio di un inaspettato matrimonio sconvolgere momentaneamente una vecchia amicizia? Possono le nozze improvvise ed imminenti determinare una serie di reazioni a catena del tutto imprevedibili? A queste domande, fra colpi di scena, intrighi e rimbalzi autenticamente comici ed originali, cercherà di rispondere la commedia "Nozze di coccio", con Pablo &Pedro, da domani al 13 maggio al Teatro Italia. Due ore di divertimento per ritrovarsi e, magari, riconoscersi in una fotografia genuina e disincantata dei nostri giorni attraverso il potere universale della risata "Per motivi contingenti". Insieme a Pablo e Pedro la divertente e spiritosa attrice Flora Canto. ● METRO

Live l'indierock di Nathalie

la cantante si esibirà domani al Circolo degli Artisti

MUSICA È Nathalie la protagonista del concerto in programma domani alle 22 al Circolo degli Artisti. La cantante romana torna in scena con una nuova data del suo "Anima di Vento Tour", uno spettacolo nato sull'onda della pubblicazione del suo nuovo lavoro discografico "Anima di vento" uscito lo scorso settembre per la Sony.

Vincitrice dell'edizione 2010 del talent X Factor, Nathalie ha colpito fin dagli esordi per la sua forza interpretativa e l'eleganza della scrittura. Un'impressione confermata nella sua successiva partecipazione al Festival di Sanremo, dove si è presentata come un'artista in grado di mettere insieme con originalità canzone d'autore e indie-rock. Una tappa ulteriore del suo cammino è l'ultimo disco, che la cantante presenterà nel suo concerto di domani. Tanti gli ospiti illustri dell'album da Franco Battiato che ha duettato con Nathalie nel brano "L'essenza" a Raf ("Sogno d'estate"), alla cantautrice statunitense Toni Childs ("La verità"). La serata sarà aperta da un'esibizione del duo romano "L'Essenza del 2". Info: 0680241281.

● STEFANO MILIONI

XXXXXXXXX

▶ Nathalie in concerto.

Mafai al Museo Bilotti

CURLTURA Una vicenda artistica travagliata quella di Mario Mafai, soprattutto durante gli ultimi anni di attività, quando, con una coraggiosa rottura nei confronti della pittura figurativa, approdò all'astrattismo venendo duramente criticato. Oggi quella scelta ideologica prima ancora che linguistica, trova un doveroso omaggio in "Mafai-Kounellis. La libertà del pittore" al Museo Bilotti (Aranciera di Villa Borghese) fino al 1 giugno. Gli spaghi e le creazioni spazio-temporali dell'artista romano trovano una suggestiva valorizzazione nell'intervento realizzato ad hoc per la mostra dall'alfiere dell'arte "povera" Janis Kounellis, legato a Mafai da un rapporto di sincera stima. Info: 060608.

● DOMENICO PARIS

Notizie in breve

Kimball

EVENTI Unica data italiana nella Capitale per il tour di Bobby Kimball, storica voce dei Toto. Il cantante, che ha interpretato tutti i più grandi successi della band americana da "Hold the line" a "Rosanna", sarà in scena il 15 maggio al Crossroads Live Club. Kimball riproporrà dal vivo tutti i successi del leggendario gruppo dei fratelli Porcaro e Steve Lukather e brani del suo repertorio solista. ● METRO

Teatro Due

TEATRO Debutto stasera alle 21 al Teatro Due per "Cover: Stairway to heaven", spettacolo multimediale di Caterina Genta a Marco Schiavoni. Repliche fino all'11 maggio. ● METRO

The Field

CLUEB Dance fra shogaze e krautrock giovedì alle 22,30 al Lanificio 159. In consolle il producer svedese The Field, al secolo Alex Willner.

● METRO

CLUB METRO

CLUB METRO
AMD ASSOCIAZIONE MEDICI DIABETOLOGI 1974
pensano al tuo futuro

diabetenograzie

CAMBIA STATO DI SALUTE
FACENDO ATTIVITA' FISICA

Club metro e AMD hanno studiato un percorso di vita apposta per TE, per capire le tue abitudini, i tuoi ritmi di vita, le tue passioni!

Segui il TOPOLINO e leggerai articoli molto interessanti...

Vai subito su www.metronews.it
ISCRIVITI E SEGUI LE ISTRUZIONI

www.metronews.it
Consulta ogni giorno le offerte Club Metro: sport, spettacoli ed eventi in esclusiva per te!

club metro

BOLIVIA
ELECCIONES GENERALES 2014

ESTADO PLURINACIONAL DE BOLIVIA
OEP
TRIBUNAL SUPREMO ELECTORAL

Tutti i boliviani residente in Italia in età di votare,
sono invitati a registrarsi affinché possano esercitare il loro diritto.
Vieni con la carta d'identità o passaporto boliviano valido
presso l'Ambasciata Boliviana in Italia.

¡Bolivian@, regístrate y vota por tu país!

ROMA
Via Brenta 2/A
Da Lunedì a Venerdì
dalle 09:00 alle 18:00
Info: 331 7955178

FINO AL 09 DI GIUGNO 2014

DENTALCOOP®

PER LA TUA SALUTE DENTALE

Noi di DentalCoop abbiamo come unico obiettivo combinare la soddisfazione del paziente con l'eccellenza delle cure odontoiatriche a condizioni chiare e vantaggiose. Questa è la priorità per le nostre cliniche odontoiatriche, oltre 45 distribuite sul territorio nazionale. Una realtà made-in-Italy che vanta più di 500.000 prestazioni odontoiatriche, 250.000 pazienti e oltre 800 professionisti del sorriso. Medici e paramedici con curriculum d'eccellenza, cliniche attrezzate con innovative tecnologie di ultima generazione e biomateriali ad alto livello qualitativo fanno la vera differenza. Un grande gruppo unito per abbattere i costi e assicurare le eccellenze garantendo a tutti il diritto alla salute dentale.
Il nostro obiettivo, la vostra soddisfazione!

100% DENTALCOOP®

IMPRONTA DIGITALE 3D
(scanner intra-orale)

L'impronta digitale con CEREC Connect è il metodo preciso e innovativo di rilevamento dell'impronta dentale. I dati rilevati per via endorale dall'odontoiatra vengono convertiti in un modello 3D e trasmessi direttamente on line al laboratorio odontotecnico. In questo modo, per numerosi casi di restauro non è più necessaria l'impronta tradizionale, un'operazione che risulta sgradita a molti pazienti.

ORTODONZIA INVISIBILE CON invisalign®

INVISALIGN® è una tecnica testata clinicamente, praticamente invisibile, per darti il bel sorriso che hai sempre desiderato. INVISALIGN® rappresenta l'alternativa trasparente agli apparecchi fissi tradizionali. Funziona con una serie di allineatori (aligner) rimovibili e quasi invisibili - nessuno noterà che lo stai indossando. Ogni aligner è leggermente diverso e sposta gradualmente i denti nella posizione desiderata.

395 €	70 €	575 €	45 €
Corona ceramica	Otturazione semplice estetica	Impianto endosseo	Igiene dentale

PRENOTA LA TUA VISITA SENZA IMPEGNO

P AMPIO PARCHEGGIO RISERVATO AI PAZIENTI

UNITÁ DI **ROMA**
tel. 06 66515626

06 66510674 - 06 66510675 fax 06 66514142
Via della Maglianella 65/R - 00182 - Roma

Aperti anche il sabato

Numero Verde 800 864586

roma1@dentalcoop.it
www.dentalcoop.it

metro

Metro è un quotidiano indipendente del mattino pubblicato dal lunedì al venerdì e distribuito gratuitamente da **N.M.E.- New Media Enterprise Srl.** Registrazione RS Tribunale di Roma 254/2000. Sede legale: Via Carlo Pesenti, 130, 00156 ROMA.
Amministratore unico:
MARIO FARINA

Direttore Responsabile:
Giampaolo Roidi
Caporedattore:
Paola Rizzi (Milano)
Capo servizio:
Sergio Rizza (Milano)
Capo servizio grafico:
Paolo Fabiani (Roma)
Redazione:
Roma: via Carlo Pesenti, 130
tel. 06 49241237-200
Milano:via Ugo Bassi, 25
tel. 02 50721268-200

PUBBLICITA' - contatti: A. Manzoni & C. S.p.A via Nervesa 21, 20139 Milano - tel. 02.574941, www.manzoniadvertising.it
Concessionaria clienti locali:
Milano e provincia: via Nervesa 21, 20139, Milano, Tel.: 02.57494571
Torino e provincia: via Bruno Buozzi 10, 10123 Torino, Tel. 011-6565111
Bologna e provincia: viale Silvani 2, 40122 Bologna, Tel.: 051-5283811
Firenze e provincia: via Lamarmora 45, 50121 Firenze, Tel.: 055-5539200
Roma e provincia: via Cristoforo Colombo 98, 00147 Roma, Tel.: 06-514625802; 06.514625817
Concessionaria clienti locali per Genova e provincia: **Publirama S.p.A.** Piazza Piccapietra 21, 16121 Genova, Tel. 010 5388200, email: info@publirama.it

Responsabile del trattamento dei dati (D.Lgs. 196/2003): **Giampaolo Roidi; Stampa: LITOSUD SRL**, via Carlo Pesenti 130, Roma - Via Aldo Moro 2, 20160 Pessano Con Bornago (MI)
DIFFUSIONE:per segnalare anomalie: diffusione@metroitaly.it

lettere

Dieta vegana e tumori

SALUTE. Ho seguito il servizio delle Iene sulle presunte guarigioni miracolose dai tumori grazie alla dieta vegana. Io credo che sia molto pericoloso dare questo tipo di messaggio. Mio padre era vegano da sempre e nonostante questo è morto di tumore al fegato dopo 5 anni di atroci sofferenze. Mangiare bene per prevenire va bene, ma parlare di soluzioni miracolose è scorretto. La tv dovrebbe stare attenta a come affronta problemi così gravi, che riguardano la vita delle persone. **LUCIANO MORI**

Un caso non fa letteratura

SALUTE. Volevo ringraziare il giornale Metro per l'interessante intervista pubblicata il 18 aprile all'oncologo Francesco Schittulli, che precisa che nessuna dieta può fare i miracoli, pur ribadendo l'importanza di un'alimentazione sana ed equilibrata. Ero rimasto sinceramente scosso dalla trasmissione delle Iene, perché credo che casi singoli non possano essere paragonati alle sperimentazioni mediche. Può anche darsi che una persona sia guarita con la dieta, ma è un caso non può fare letteratura. **LUIGI**

Posta prioritaria

SE L'ETEROLOGA C'È PER SBAGLIO

In Italia tutti oggi parlano della fecondazione eterologa, tutti vogliono che sia possibile effettuarla anche in Italia, perché ognuno ha diritto ad avere figli. Poi scoppia il caso dello scambio degli embrioni all'ospedale Pertini di Roma, un caso che chiamerei di "eterologa forzata" con donazione involontaria degli ovuli fecondati, e viene drammaticamente fuori tutta la verità. Non stiamo parlando di bruscolini, ma di salvaguardare i diritti di tutti, senza dimenticare quelli delle creature innocenti che ora si ritroveranno con due mamme e due padri. Chi li tutelerà davvero? Inizierà una lite tra due famiglie su chi ha più diritti su diloro? Si può passare sopra a tutto pur di avere figli?
LORENZO MARTINI

Gentile Lorenzo, non si può negare la drammaticità di quanto avvenuto all'ospedale Pertini, che ci ricorda che siamo imperfetti e che su certi temi è necessaria molta cautela. Certamente, poi, prima di parlare di fecondazione eterologa, la legge italiana dovrà stabilire senza ombra di dubbio di chi sono figli gli embrioni impiantati su una donna che non è la madre biologica.

VALERIA BOBBI
LETTERE@METROITALY.IT

Manifestazioni e falsi pacifisti

SOCIETÀ. Durante la manifestazione di Roma un video ha dimostrato che un ragazzo, sdraiato a terra per proteggere una sua compagna caduta durante gli scontri di piazza, è stato calpestato da un agente in borghese. Questo ragazzo è poi diventato un simbolo: il pacifista massacrato dalla polizia. La realtà, confermata da altre immagini, è un po' diversa: il ragazzo calpestato proprio tanto pacifista non era. Ci sono diverse foto che lo ritraggono mentre partecipa attivamente agli scontri, scagliandosi contro le forze dell'ordine. E questa è una parte di realtà che in molti hanno preferito tacere o ignorare. **MARIO PULIMANTI**

Avere una casa richiede fatica

WELFARE. Ho lavorato 45 anni per ritrovarmi a 70 ani con una casa di 60 metri quadrati a 50 km da Roma, comprata con tutto il sudore di cui sono stato capace e dopo decenni di vita da pendolare. Certo, non mi lamento ma è stata dura. come lo è stato per tutti. So che oggi la crisi è pesante, ma non capisco chi pretende che sia lo Stato a dovergli dare una casa. Nelle città gli appartamenti costano, e allora si può andare a vivere anche nei paesini di provincia. Troppo facile voler vivere a Roma e pretendere che gli altri paghino. **LUISA**

Animalisti e agnellini

SOCIETÀ. Non capisco gli animalisti che ogni anno ci rovinano la Pasqua con la storia che non dobbiamo mangiare l'agnello e ci tormentano con la storia dei massacri di questi poveri animali. Certo, le esagerazioni non vanno bene, ma gli animali, da che mondo è mondo, servono per sfamare l'uomo e non mi sento certo un troglodita nel pensare questo. Allora che dobbiamo fare, evitare di mangiare conigli, polli, tacchini e pesci? Di cosa dobbiamo campare, di erba? **MARILISA CAPUANO**

Sanità tra tagli e risparmi

SALUTE Il governo Renzi promette tagli agli sprechi della Sanità per due miliardi di euro. Speriamo solo che non siano nuovi tagli ai servizi ai cittadini, visto che finora in Italia non si è mai riusciti davvero a risparmiare nella sanità, ma solo a togliere posti letto dagli ospedali. **UN LETTORE**

EMAIL LETTERE@METROITALY.IT
SCRIVETE A METRO ROMA, VIA CARLO PESENTI 1 30, ROMA. TEL.06 492 412 00
FAX 06 492 412 67 E A METRO MILANO, VIA UGO BASSI 25, MILANO. FAX 02 507 212 52.
INDICATE NOME E INDIRIZZO ANCHE SE VOLETE RESTARE ANONIMI. NON SARANNO PUBBLICATE LETTERE PIÙ LUNGHE DI 10 RIGHE. LA REDAZIONE POTRÀ RIDURRE I TESTI.

Commenti gratuiti

MAURIZIO GUANDALINI
ECONOMISTA E GIORNALISTA
FONDAZIONEISTUD

CONTROLLORI DEI COMUNI

La rivoluzione della pubblica amministrazione è già cominciata. La misura del Governo Renzi di obbligare i comuni (penso anche le Asl e le regioni) di mettere on line le varie spese è una operazione di 'psicologia amministrativa' efficacie. Afferma un principio che noi appoggiamo da tempo: i comuni, e la compagnia a seguire, si lagnano troppo. Sono sempre senza soldi. Più soldi hanno e più soldi vorrebbero. Invece, spesso, il buco nero è nella classe politica, incapace di governare. Lo stato delle cose ci dice che se esistono comuni con i bilanci in utile, dove i cittadini pagano le aliquote dei tributi ai livelli più bassi, e tutto funziona senza problemi, poi ci sono altri comuni, perennemente, con le mani bucate. Perché? L'operazione di Renzi chiama all'appello i cittadini a fare i controllori, leggere le spese del proprio comune e confrontarle con quello vicino e cominciare a porsi delle domande.

I comuni, e la compagnia a seguire, si lagnano troppo. Sono sempre senza soldi. Più soldi hanno e più soldi vorrebbero.

Nella mia esperienza ho trovato tanti amministratori travestiti da ragionieri o semplici esecutori di quello che ordinano i direttori generali (funzionari con le tasche, sproporzionatamente piene, che tengono le leve) dei comuni. Appena chiedi agli amministratori di rendersi autonomi, di avere uno scatto, trovi il muro. Preferiscono sedersi, e adeguarsi, ai vincoli. Ai non si può. Alle giustificazioni. Governano con la logica di chiedere soldi su soldi che vanno colmare voragini di inefficienze e pressapochismo amministrativo.

lettere@metroitaly.it

L'uomo del tempo

Alessio Grosso www.meteolive.it

Settimana variabile

Sull'Italia persistono condizioni di instabilità a causa di un afflusso di aria umida da sud ovest che trasporta corpi nuvolosi sfilacciati, ma comunque in grado di produrre qualche precipitazione, specie nelle zone interne durante le ore pomeridiane. Mercoledì transito di piogge più organizzate al sud. Giovedì temporanea finestra di bel tempo, ma per la festa del 25 aprile ancora tempo instabile al centro-sud con rovesci, maggiori schiarite al nord. Nel week-end possibile ritorno del bel tempo, ma dalla serata di domenica 27 saccatura in arrivo e peggioramento al nord e sull'alto Tirreno con piogge diffuse e temporali.

Roma

	Max.	Min.
OGGI	22°	10°
DOMANI	22°	13°
DOPODOMANI	24°	10°

PRESTITI, A TUTTE LE CATEGORIE!!! SERVIZI E CREDITO PER IL TUO FUTURO

CONSOLIDAMENTO DEBITI CON UNA UNICA RATA

da € 2.000,00 a € 50.000,00

- Pensionati, dipendenti pubblici e privati, autonomi
- Prestiti a stranieri, comunitari, extracomunitari residenti in Italia.
- Cessione del V dello stipendio fino a 120 mesi.
- Speciale prestiti a colf, badanti, baby sitter, portieri.
- **Monomandato con pluriprodotto attraverso i suoi partner**

ESEMPIO 5000.00 36 MESI CON RATE DA 156,30 TAN 9,96 TAEG 10,52

Finanziamenti proposti da collaboratori di mediazione creditizia

MUTUI FINO A 40 ANNI TASSO FISSO • VARIABILE • ACQUISTO • SOSTITUZIONE • RISTRUTTURAZIONE

PROFESSIONAL CONSULTING

SE TI HANNO RIFIUTATO UN FINANZIAMENTO O SEI SEGNALATO CONTATTACI PER:

› Consultazione banca dati; per valutare la tua reale posizione finanziaria
› Cancellazione banche dati; avendo i requisiti, effettuata in base all'art. 117 Dlg. 196/2003
› Cancellazione protesti, assegni e cambiali

NOVITA' Visure e disbrigo pratiche, camera di commercio in tempi rapidissimi con rilascio visure o certificati in giornata.

LA PROFESSIONALITA' AL VOSTRO SERVIZIO.

ROMA - Via Tuscolana, 893 - M Giulio Agricola - Tel. 06 7108265

Servizi e consulenza volti alla ricostruzione del merito creditizio resi nel rispetto del codice deontologico DLGS 196/2003

metro® www.metronews.it

Una produzione LIVE NATION

GIORGIA

SENZA PAURA TOUR 2014

MAGGIO 2014

1	LIVORNO	Modigliani Forum
3	PADOVA	Palafabris
4	MONTICHIARI (BS)	PalaGeorge
6	RIMINI	105 Stadium
7	BOLOGNA	Paladozza
10	MILANO	Mediolanum Forum
13	TORINO	Palaolimpico
14	ANCONA	Palarossini
17	ROMA	Palalottomatica
20	NAPOLI	Palapartenope
22	FIRENZE	Mandela Forum
25	VERONA	Arena

VIVI EMOZIONI STRAORDINARIE.
SOLO INSIEME A NOI.

TBWA\ITALIA

ASCOLTA RDS E VINCI

Ascoltaci, dal 21 al 27 aprile potrai vincere il tour di Giorgia; ogni giorno in palio i biglietti per assistere ad una delle date dei suoi concerti. Quando i conduttori in onda ti inviteranno a giocare, invia subito un sms al 392.999.2000 con scritto "GIORGIA" seguito dal nome della città per cui vuoi partecipare oppure gioca su **rds.it/giorgia** con RDS Play Social o dalle nostre applicazioni per mobile. Con RDS sei sempre nel cuore della musica.

INSIEME A TE, VOGLIA DI... GRANDE MUSICA LIVE!

RDS® 100% GRANDI SUCCESSI

pagina a cura di Cosimo Croce e Andrea Bernabeo; scrivete a sport@metroitaly.it

3 sport

EA7 ko, ora deve vincere gara4

BASKET Nella Nokia Arena di Tel Aviv, davanti ad oltre11 mila tifosi, l'EA7 Milano cade sotto i canestri del Maccabi 75-63, perdendo garatre dei playoff di Eurolega e subendo il parziale di 2-1 a favore degli israeliani. Rimane il rammarico di aver perso in maniera assurda garauno al Forum, ma ricordiamoci che Milano ha davanti una delle squadre più prestigiose d'Europa, con 4 Euroleghe e una coppa Intercontinentale in bacheca.

Alla palla a due, l'EA7 parte bene con Hackett ispirato. Ma il Maccabi risponde con Hickman e chiude sotto di un punto il primo quarto. Nel secondo, Tel Aviv cambia registro. Hickman sale in cattedra e Blu lo affianca, mentre Schortsanitis fa sentire il suo peso. Milano cerca la reazione, ma trova poche soluzioni con Samardo e Langford. Il Maccabi non sbaglia e allunga di 10 punti il vantaggio sull'EA7 al termine della frazione. Poi il Maccabi prende il largo, con Tyus, Hickman e Blu. Milano prova a reagire con Hackett e Langford ma non va. Domani sera gara4, sempre a Tel Aviv. È l'ultima chiamata per l'EA7 per giocarsi il round decisivo al Forum il 25. ● FR.NUC.

Eurolega: il Maccabi conduce 2-1

AFP

▶ Samardo Samuels di fronte al muro del Maccabi.

Champions League

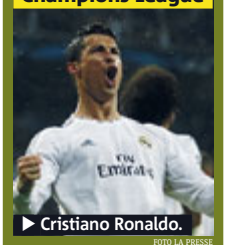

▶ Cristiano Ronaldo.

FOTO LA PRESSE

Col Bayern CR7 pronto a rientrare

CALCIO La notizia è che ad impreziosire lo scontro tra titani in scena domani sera al Santiago Bernabeu di Madrid (ore 20.45, diretta Sky) tra il Real Madrid a caccia della "decima" ed il Bayern Monaco ci sarà anche lui, Cristiano Ronaldo. CR7 infatti, dopo tre settimane di stop per una lesione al bicipite femorale sinistro ieri si è allenato ed è tornato a disposizione di Ancelotti. Guiardiona non avrà Thiago Alcantara. METRO

Atletico-Chelsea

Blues tristi infermeria zeppa di big

CALCIO Da una parte l'Atletico Madrid con lo scalpo del Barcellona ancora in mano, dall'altra il Chelsea capace di rimandare a Parigi in lacrime il Psg. È la prima semifinale di Champions che si disputerà oggi al Vicente Calderon di Madrid (ore 20.45, diretta Sky). Simeone: «Non siamo squadre uguali, abbiamo caratteristiche simili». Mourinho potrebbe dover fare a meno di Hazard ed Eto'o. METRO

Attacco francese a Garcia e Pogba

Mentre Roma e Juve pensano a rinforzarsi per la Champions, il Psg stai mpostando un mercato monstre: anche Pjanic nel mirino

CALCIO Affrontare il campionato con la "zavorra" di una coppa e se si tratta della Champions League il peso specifico sale, non è cosa da poco. Ne sa qualcosa la Juve. Alla Roma lo sanno benissimo. E se ufficialmente la corsa allo scudetto rimane aperta, realisticamente i giallorossi stanno costruendo il futuro partendo da quel secondo posto che li farà entrare nel torneo della coppa dalle grandi orecchie dalla porta principale. Nei giorni scorsi erano circolate voci intorno a Drogba (a giugno libero dal Galatasaray), poi su Jackson Martinez, colombiano del Porto e infine su Paulinho (Tottenham), apprezzatissimo da Rudi Garcia. Proprio Garcia sarebbe uno dei nomi del mercato, ma in uscita (insieme a quello di Destro che piace al Monaco). Dicono che quelli del Psg farebbero carte false per averlo (magari accompagnato da Pjanic), alla guida del team francese dopo la delusione in Champions. A Roma ci hanno riso sopra ma nel calcio tutto può succedere...

Ingaggi da capogiro

Almeno a sentire Paul Pogba. Alla Juventus avevano liquidato la faccenda con un laconico: "Noi non vendiamo, semmai compriamo". Invece il talentuoso francese ha un po' gelato tutti con una frase neanche troppo sibillina: «Mai parlato di contratto. Il Psg? Grande club». Insomma francesi all'attacco. Del resto oltre al "cash" per comprare (per Pogba si parla di 70 milioni!), i super club possono offrire ingaggi che in Italia sono improponibili. L'unica soluzione per arginare lo strapotere dei soliti noti potrebbe essere un "monte ingaggi" imposto dalla Uefa. Fantacalcio. ● C.CR.

LAPRESSE

▶ L'allenatore della Roma, il francese Rudi Garcia.

Il n°1 Malagò: "La Serie A? È stato un brutto torneo"

CALCIO «Quello che sta finendo non è stato un bel campionato, anche se la Juve è stata mostruosa, la Roma fantastica. Però da troppi mesi tutto è bloccato, in un torneo livellato verso il basso, come mostra anche l'andamento nelle coppe europee». Così ieri il presidente del Coni, Giovanni Malagò alla Rai: «Quest'anno per salvarsi non occorrerà fare 40 punti, ne basteranno molti meno - ha proseguito- ci sono state tante partite non belle, condite da uno spettacolo negli stadi disarmante». ● METRO

Tyson ricorda "Hurricane"

BOXE Anche Mike Tyson ricorda l'ex pugile Rubin "Hurricane" Carter morto di cancro ieri all'età di 76 anni. L'ex campione del Mondo dei massimi ha scritto su Twitter:«Abbiamo perso un grande uomo, Rubin "Hurrican" Carter, il pugile che è stato ingiustamente accusato e che è diventato un simbolo dell'ingiustizia razziale». Nel 1966 Carter venne accusato di un triplice omicidio: tre persone uccise a colpi di pistola in locale del New Jersey. Carter venne condannato a due ergastoli. Per molti l'accusa era legata a questioni razziali. Carter trascorse 20 anni in carcere poi le accuse contro di lui caddero. Nel 1975 Bob Dylan gli dedicò una canzone, Denzel Washington fu "Hurricane" sul set. ● METRO

LAPRESSE

▶ "Hurricane" Carter.

Davis: l'Italia va a Ginevra

TENNIS La Federtennis svizzera ha annunciato che sarà il Palaexpo di Ginevra la sede della semifinale di Coppa Davis tra la squadra rossocrociata e l'Italia(dal12 al 14/9). È la sede preferita dalla squadra di Stanislas Wawrinka e Roger Federer, dove recentemente hanno affrontato il Kazakistan. ● METRO

Notizie in breve

Qatar 2022

CALCIO «Sarebbe meglio che il Mondiale in Qatar si svolgesse alla fine del 2022». Lo ha detto il presidente della Fifa, Sepp Blatter, al canale TV francese BeIN Sport. «Dobbiamo essere realisti e vogliamo che si giochi in inverno. A causa del calore, è impossibile giocare in estate». Il presidente della Fifa, che nell'occasione ha ribadito la propria nota contrarietà alla moviola in campo, non ha però spiegato come dovrebbero fare poi i diversi Paesi per organizzare i rispettivi campionati nazionali. ● METRO

Forfait Salvio

CALCIO Brutta notizia, anzi tegola per il Benfica, avversario della Juventus nelle semifinali di Europa League: l'argentino Eduardo Salvio, punto di forza del centrocampo, si ? rotto l'ulna del braccio sinistro. Per lui stagione finita: ? stato operato questa mattina - informa il club lusitano - in un ospedale di Lisbona. ● METRO

Il caso Shumi

F1 Michael Schumacher, in coma dal 29 dicembre dopo una sfortunata caduta sugli sci, è stato denunciato da un motociclista rimasto coinvolto in un incidente che sarebbe avvenuto la sera del 17 novembre a Bormujos. Secondo il quotidiano spagnolo Marca, che ha riferito i fatti, Schumacher era alla guida di un'auto a noleggio e non avrebbe dato la precedenza ad un incrocio, causando così la caduta del motociclista che riportò la frattura di un polso e vari danni al mezzo. ● METRO

CONSORZIO AIC associazione italiana casa Infotel: 06 43.98.21

aic sistemabitare

TRIGORIA
ABITARE LA NATURA IN CITTÀ

Infopoint sull'area
345 90.86.752

Se sognate di abitare in un borgo immerso nel verde...

Appartamenti, Villini e Casali con Orti
nella cornice unica della riserva naturale
di Decima Malafede, a 10 minuti dal G.R.A.

metro® www.metronews.it

ELICA PRODUZIONI APRE LE PORTE DEI SUOI STUDI A TUTTI GLI ASPIRANTI DOPPIATORI

Master di DOPPIAGGIO

Il master di doppiaggio professionale ti consentirà di apprendere questa arte attraverso un coinvolgente percorso di formazione teatrale e di tecnica di doppiaggio.
Sarai seguito da stimati e quotati doppiatori professionisti, tra i più importanti del panorama italiano e internazionale, dai quali imparerai i segreti di questa professione.

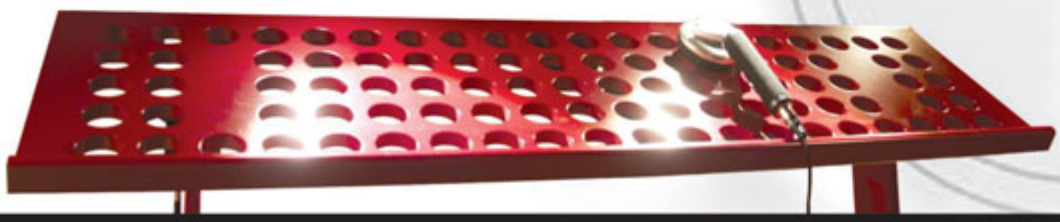

elica produzioni

PER MAGGIORI INFORMAZIONI CHIAMA IL NUMERO 3208047080
/corsodoppiaggioelicaproduzioni

Pagine e a cura di Serena Bournens; serena.bournens@metroitaly.it

Compiti per le vacanze Il "no" del pediatra

Italo Farnetani: "Che non interferiscano con i riti della festa"

FAMIGLIA «Sì all'uovo di cioccolata, no ai compiti per le vacanze». Se il pediatra promuove lo sfizio alimentare, anche per le vacanze di Pasqua, come già a Natale, boccia i compiti per casa.

Stare con la famiglia
«Si tratta di un periodo breve di assenza da scuola - spiega Italo Farnetani, pediatra di Milano- e i compiti per casa sono un lavoro inutile e non necessario. Se però si è costretti, perché ben pochi insegnanti rinunceranno ad assegnarli, considerato che si avvicina la fine del quadrimestre, facciamo almeno in modo che non interferiscano con i riti della festa. Pasqua è un momento importante di unione familiare, riscoperta delle radici e delle tradizioni: facciamo in modo che si possa godere di questo tempo, limitando al massimo quello speso sui libri».

▶ Skuola.net: solo 3 studenti su 10 riescono a svolgere tutti i compiti assegnati durante le vacanze.

Il sondaggio
È un sondaggio di Skuola.net a rivelare che, dopo le le ultime vacanze natalizie, sono stati pochi i ragazzi di scuole medie e superiori che hanno svolto tutti i compiti assegnati. Uno su 10 addirittura nemmeno li ha iniziati. Il 60% ammette di aver copiato e per il 70% di loro un valido aiuto è arrivato da Internet. Solo tre studenti su dieci sono riusciti a svolgere tutti i compiti assegnati. Le materie con il maggior carico di studio? Sicuramente italiano e matematica, seguite dalle versioni di greco e latino.

Quale la motivazione che spinge a non terminare i compiti? Troppi in poco tempo a disposizione.

Copiare
Skuola.net mette in risalto il fatto che, come ogni anno, due studenti su tre ammettono di aver copiato e il web è l'alleato più grande (circa il 70 per cento si è servito di Internet). I compagni più bravi sono serviti al 20 per cento degli studenti intervistati.

Più letture
Contro i compiti delle vacanze, di recente, si era scagliata, da ministro, anche Maria Chiara Carrozza: «Ragazzi chiedete ai professori di darvi meno compiti». Non un semplice stop: «Chiedete di farvi dare più letture - aveva aggiunto il ministro - perché leggere un libro significa avere consapevolezza nei confronti della cultura e può essere un gesto d'evasione importante per la crescita degli individui senza ricorrere a scorciatoie come lo sballo per sentirsi più grandi o stare meglio insieme agli altri». METRO

I genitori

Se uno studente su due boccia i compiti, i genitori sembrano ormai loro preziosi alleati.

▶ **Università Bicocca** A differenza di quanto avveniva in passato, oggi gli studenti sembrano avere un prezioso alleato: i genitori, come rivela una ricerca dell'Università Milano- Bicocca divulgata recentemente.

▶ **I dati raccolti** Secondo i dati raccolti, l'86 per cento dei genitori considera inutile e fastidioso obbligare i propri figli a studiare in estate. Per la precisione sono circa il 46 per cento gli studenti di medie e superiori che non hanno intenzione di cimentarsi con lo studio estivo pur se assegnato, a costo di trovarsi con brutti voti all'inizio dell'anno.

All'estero fanno così

In Francia 15 giorni di "boicottaggio"

FAMIGLIA Mentre in Italia il dibattito è aperto, genitori e studenti delle scuole d'Oltralpe hanno lanciato alla fine di marzo il primo grande sciopero contro i compiti a casa: quindici giorni di battaglia al più inossidabile dei riti scolastici. A proporre il boicottaggio la Fcpe (Federation des Conseils de Parents d'Eleves), principale associazione di genitori delle scuole pubbliche francesi. La Fcpe ha promosso questa battaglia ricordando come una circolare del 1956 alle elementari li abbia vietati. METRO

26,4
Le ore di studio (fonte Ocse) a scuola di uno studente italiano, 10,5 le ore di studio a casa.

24,8
Le ore di studio (fonte Ocse) a scuola di uno studente francese, 6,8 le ore di studio a casa. La media nei Paesi Ocse è di 24,4 ore di studio a scuola e 5,9 ore a casa

UniSalute
SPECIALISTI NELL'ASSICURAZIONE SALUTE

UniSalute è la prima assicurazione sanitaria in Italia per numero di clienti gestiti. Si occupa esclusivamente di assicurazione per la salute in modo unico ed innovativo attraverso il lavoro di 560 persone, tra cui 45 medici presenti in azienda e un network qualificato di strutture sanitarie convenzionate direttamente presso le quali gli assicurati possono usufruire di prestazioni sanitarie di qualità con ridotti tempi di attesa e con il pagamento della prestazione da parte della Società.
Ogni cliente **UniSalute** ha dietro di sé la forza di 4,3 milioni di assicurati e di una "centrale di acquisto" che garantisce un controllo qualificato e costante della qualità: 9 clienti su 10 consigliano la struttura in cui hanno effettuato le cure.
La rete di strutture sanitarie convenzionate è diffusa capillarmente su tutto il territorio nazionale e comprende ospedali, case di cura, poliambulatori, centri diagnostici e fisioterapici, studi odontoiatrici e di psicoterapia.
Fondata dal Gruppo Unipol nel 1995, **UniSalute** ha il primato nazionale nella gestione dei Fondi Nazionali di categoria, delle Casse Professionali e delle Casse aziendali.
Grazie all'esperienza e alle competenze maturate in ambito sanitario, **UniSalute** ha creato un Osservatorio che si occupa di approfondire e indagare temi di salute e sanità nel panorama nazionale.
www.unisalute.it

Italiani in salute
a cura di UniSalute

Attualità

I benefici delle acque termali

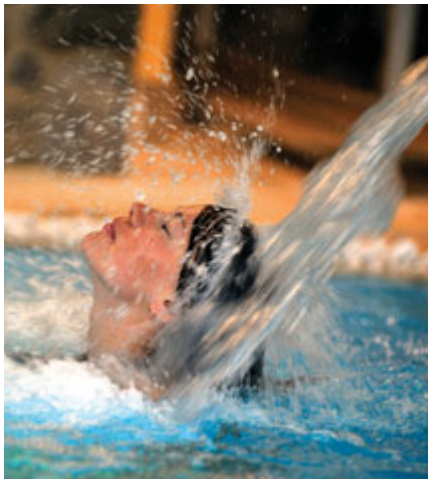

Le cure termali sono dei trattamenti con finalità curative, disintossicanti o riabilitative, che sfruttano i benefici effetti della acque sorgive, le cui proprietà terapeutiche dipendono dai loro elementi costituenti, tra cui zolfo, iodio, cloro, ferro, elementi di calcio e microelementi di altre sostanze, dalla temperatura naturale, dalle caratteristiche chimiche e fisiche e dalla qualità chimico-fisiche. Gli innumerevoli benefici delle acque termali, di cui il territorio italiano è ricco, sono noti fin dall'antichità. Furono i romani i primi a creare veri e propri stabilimenti termali (Spa), laddove trovavano pozze d'acqua e fanghi dai poteri curativi. In effetti non esiste, o quasi, patologia cronica o infiammatoria che non possa essere lenita, curata o prevenuta da un'acqua termale. A seconda della composizione delle varie acque termali, possiamo trovare un rimedio per quasi ogni tipo di patologia: le malattie delle vie respiratorie, dell'apparato gastroenterico, le malattie dermatologiche, i reumatismi, le artrosi, le nevralgie, le infiammazioni delle articolazioni, i disturbi ginecologici, le malattie vascolari, i disturbi dell'apparato urinario ma anche per curare fratture e strappi muscolari. Infatti le acque termali si rivelano molto adatte nei casi di riabilitazione, grazie alla benefica azione dello zolfo sulle cartilagini articolari e alla capacità antinfiammatoria del bicarbonato di sodio. I benefici delle terme, poi, vanno oltre quelli specificatamente sanitari, investendo l'individuo nel suo complesso equilibrio psicofisico e promuovendo un benessere globale. Le terapie, infatti, vengono recepite positivamente dall'organismo, contribuendo a determinarne la risoluzione delle patologie e la loro corretta gestione anche a livello psichico. Il metodo di cura attraverso le acque termali viene definito crenoterapia (dal greco crené – sorgente) e si divide in due tipologie: interna ed esterna. Le acque termali possono essere assunte infatti come bevanda, per irrigazione, per inalazione, o sfruttate per praticare bagni termali o minerali, bagni di ozono, docce, saune, impacchi di fango e massaggi subacquei. Pur se gli effetti benefici di una cura termale possono farsi sentire entro breve tempo, affinché la cura sia davvero efficace dovrebbe avere una durata media di almeno una decina di giorni, da ripetersi per alcuni anni. Inoltre, dato che nei centri termali si effettuano anche cure di bellezza, il periodo di cura può essere impiegato dal paziente anche per motivi estetici. Per le donne, la cura termale è tuttavia da evitare durante la gravidanza e in caso di pap test positivo.

Alle terme anche da piccoli

Le cure termali hanno effetti benefici non solo sugli adulti ma anche sui bambini. I medici non pongono limiti di età e rassicurano che le cure termali in età pediatrica portano ottimi benefici, le acque solfuree e le salso-bromo-iodiche risultano essere ottime nella cura delle patologie delle vie respiratorie alte. Le cure termali portano beneficio per sinusiti, asma, otiti, riniti allergiche e allergie negli ultimi anni si riscontra un interesse crescente nelle cure termali rivolte ai più piccoli, molti pediatri cominciano a documentarsi e a consigliare questo tipo di trattamenti ad adolescenti e bimbi in età pediatrica.

COS'È LA SANTITÀ SE NON UN SI

Scritto e diretto da

Sabrina Moranti

Uomo tra gli uomini

IL MUSICAL

MUSICHE Erika Provinzano

ARRANGIAMENTI Luigi Montagna

COREOGRAFIE Salvatore Cernuzio
Marica D'Orsogna
Paola Leste

1-2 MAGGIO

30 Aprile matinée per le scuole | prenotazioni: 06.88816182

auditorium conciliazione

VENDITA BIGLIETTI

ticketone.it

Interclub Servizi

PRODUZIONE

MEDIA Srl

PARTNER

BALLET

Danzarmonia

www.uomotragliuomini.it

ROMA

ADMIRAL
piazza Verbano 5 - tel.068541195
Noah 16.00-18.40-21.30

ADRIANO MULTISALA
piazza Cavour 22 - tel.0636004988 - www.adriano.cecchigori.com
Ti sposo ma non troppo 15.00-17.00-19.00-21.00-22.50
Storia di una ladra di libri 20.30-22.50
Rio 2: Missione Amazzonia 3D 16.00-18.00
Transcendence 15.30-17.50-20.30-22.50
Noah 15.00-17.40-20.20-23.00
Rio 2: Missione Amazzonia 15.00-17.00-19.00
Noah 21.00
Oculus 22.50
Smetto quando voglio 20.50
Noah 3D 18.30
Noah 15.50
Un matrimonio da favola 15.00-17.00-19.00-21.00-22.50
Divergent 15.00-17.40-20.20-23.00
Captain America: The winter soldier 20.30-23.00
Storia di una ladra di libri 15.00-17.50
Ti ricordi di me? 22.40
Rio 2: Missione Amazzonia 20.30
Captain America: The winter soldier 17.50
Oculus 15.30

ALCAZAR
via Merry del Val 14 - tel.065880099
Grand Budapest Hotel 16.30-18.30-20.30
Rassegna CHASING ICE(Usa)di Jeff Orlowsky 22.00

ALHAMBRA
via Pier delle Vigne 4 - tel.0666012154
Grand Budapest Hotel 16.30-18.30-20.30-22.30
Noah 16.30-19.00-21.30
Storia di una ladra di libri 16.30-19.00-21.30

AMBASSADE
via Accademia Agiati 57 - tel.065408901
Rio 2: Missione Amazzonia 16.00-18.00-20.00
Storia di una ladra di libri 22.00
Noah 16.30-18.40-21.30
Un matrimonio da favola 16.30-18.30-21.30-22.30

ANDROMEDA
via Mattia Battistini 195 - tel.066142649 - www.andromedaweb.biz
Gigolò per caso 16.15-18.30-20.30-22.40
Un matrimonio da favola 16.30-18.30-20.30-22.30
Noah 3D 18.00-21.00
Un matrimonio da favola 21.30
Rio 2: Missione Amazzonia 3D 16.00-17.30-19.30
Rio 2: Missione Amazzonia 16.30-18.30-20.30
Nymphomaniac - Volume 1 22.40
Noah 16.00-19.00-22.00
Transcendence 16.00-18.15-20.20-22.40

ANTARES
viale Adriatico 15/21 - tel.068186655
Noah 16.00-19.00-22.00
Oculus 20.40-22.40
Captain America: The winter soldier 16.00-18.20
Gigolò per caso 16.30-18.30-20.30-22.30

ATLANTIC
via Tuscolana 745 - tel.067610656
Rio 2: Missione Amazzonia 15.40-17.50-20.00-22.10
Captain America: The winter soldier 22.10
Transcendence 15.30-17.50-20.10-22.30
Noah 16.30-19.20-22.10
Un matrimonio da favola 15.50-18.00-20.10-22.20
Ti sposo ma non troppo 16.15-18.15-20.15-22.15
Oculus 20.20-22.30
Rio 2: Missione Amazzonia 3D 16.00-18.10
Un matrimonio da favola 16.30-18.30-20.40-22.40
Rio 2: Missione Amazzonia 16.00-18.00-20.00
Song 'e Napule 15.30-17.50-20.15-22.30
Transcendence 15.30-17.50-20.20-22.40
Noah 15.30-21.00
Noah 3D 18.15
Transcendence 22.00
Otello dal San Carlo di Napoli - Live 2013/2014 20.30

BROADWAY
via dei Narcisi 36 - tel.062303408
Transcendence 16.30-19.00-21.30
Rio 2: Missione Amazzonia 16.00-18.00-20.00
Captain America: The winter soldier 22.00
Noah 16.00-18.40-21.30

CIAK
via Cassia 692 - tel.0633251607
Gigolò per caso 16.15-18.00-19.40-21.30
Dallas Buyers Club 21.30
Rio 2: Missione Amazzonia 16.00-17.50-19.40

CINELAND MULTIPLEX
via dei Romagnoli 515 (Ostia) - tel.06561841
Grand Budapest Hotel 16.00-18.10-20.20-22.30
Noah 15.30-18.30-21.30
Rio 2: Missione Amazzonia 16.00-18.10-20.20-22.30
Gigolò per caso 17.00-19.10-21.20
Rio 2: Missione Amazzonia 3D 16.30-18.40-21.00
Noah 16.30-19.30-22.30
Oculus 16.00-18.10-20.20-22.30
Divergent 20.00-22.30
Mr. Peabody & Sherman 16.00-18.00
Captain America: The winter soldier 16.30-19.30-22.30
Un matrimonio da favola 16.30-18.30-20.30-22.30
Gigolò per caso 16.10-18.20-20.30-22.30
Transcendence 15.00-17.30-20.00-22.30
Ti sposo ma non troppo 16.30-18.30-20.30-22.30
Storia di una ladra di libri 15.00-17.30-20.00-22.30

DEI PICCOLI
viale della Pineta 15 - tel.068553485
Rio 2: Missione Amazzonia 15.15-17.00-18.45

DEI PICCOLI SERA
viale della Pineta 15 - tel.068553485
Non buttiamoci giù 22.30
Yves Saint Laurent 20.40

DORIA
via Andrea Doria 52/60 - tel.0639721446
Rio 2: Missione Amazzonia 16.30-18.30-20.30-22.30
Noah 16.00-19.00-22.00
Smetto quando voglio 16.00-18.10-20.20-22.30

EDEN FILM CENTER
piazza Cola di Rienzo 74/76 - tel.063612449
Gigolò per caso 15.30-17.15-19.00-20.45-22.30
Nymphomaniac - Volume 1 20.20-22.35
Gigolò per caso 18.00
Mister Morgan 15.40
Father and son 16.00-21.00
Mister Morgan 18.30
Lei 15.30-17.50-20.10-22.30

EURCINE
via Liszt 32 - tel.0645472089
Gigolò per caso 15.45-17.00-18.50-20.40-22.30
Grand Budapest Hotel 16.15-18.20-20.25-22.30
Quando c'era Berlinguer 17.30-22.30
Grand Budapest Hotel 19.50
Storia di una ladra di libri 17.15-19.55-22.30

EUROPA
corso d'Italia 107 - tel.0644292378
Rio 2: Missione Amazzonia 16.30-18.30-20.30-22.30

FARNESE
piazza Campo de' Fiori 56 - tel.066864395
Father and son 15.50-20.30
National Theatre Live - The Audience 18.00-22.30

FIAMMA
via Bissolati 47 - tel.064827100
Gigolò per caso 17.00-18.50-20.40-22.30
Roma città aperta 17.55-22.15
Gigolò per caso 16.00-20.10
Lei 17.15-20.00-22.30

FILMSTUDIO DUE
via degli Orti d'Alibert 1/c - tel.0668192987
The Wolf of Wall Street 20.30
La mafia uccide solo d'estate 17.00-18.45

FILMSTUDIO UNO
via degli Orti d'Alibert 1/c - tel.0668192987
Nottetempo 22.00
I fratelli Karamazov 20.05
La morte corre sul fiume 18.15
Spaghetti Story 16.30

GALAXY
via P. Maffi 10 - tel.0661662413
Rio 2: Missione Amazzonia 16.30-18.30-20.30-22.30
Gigolò per caso 16.30-18.30-20.30-22.30
Noah 16.00-19.00-22.00
Ti sposo ma non troppo 16.30-18.30-20.30-22.30
Un matrimonio da favola 16.30-18.30-20.30-22.30

GIULIO CESARE
viale Giulio Cesare 259 - tel.0639720877
Grand Budapest Hotel 16.15-18.20-20.25-22.30
Gigolò per caso 15.30-17.20-19.10-21.00-22.45
Gigolò per caso 15.00-16.50-18.40-20.30-22.20

GREENWICH
via Bodoni 59 - tel.065745825
Gigolò per caso 15.40-17.25-19.10-20.55-22.40
Grand Budapest Hotel 15.20-17.10-19.00-20.50-22.40
Father and son 17.50-20.10-22.30
Piccola Patria 16.00

INTRASTEVERE
vicolo Moroni 3a - tel.065884230
Gigolò per caso 16.30-18.30-20.30-22.30
Quando c'era Berlinguer 15.45-18.00-20.15-22.30
Mister Morgan 15.45-18.00-20.15-22.30

JOLLY
via G. della Bella 4/6 - tel.0645472092
Transcendence 16.00-18.15-20.20-22.40
Noah 16.30-19.15-22.00
Un matrimonio da favola 22.40
Rio 2: Missione Amazzonia 16.30-18.30-20.30
Gigolò per caso 16.30-18.30-20.30-22.30

KING
via Fogliano 37 - tel.0686206732
Grand Budapest Hotel 16.15-18.20-20.25-22.30
Gigolò per caso 15.30-17.20-19.10-21.00-22.45

LUX ELEVEN
via Massaciuccoli 31 - tel.0686391361 - www.luxroma.it
Ti ricordi di me? 18.30-20.20
Rio 2: Missione Amazzonia 16.30-18.30-20.30-22.30
Captain America: The winter soldier 16.15-19.00-21.45
Un matrimonio da favola 16.00-18.15-20.30-22.45
Noah 15.45-18.30-21.15
Transcendence 15.45-18.00-20.15-22.30
Ti sposo ma non troppo 15.30-17.20-19.10-21.00-22.50
La Grande Stagione Live 2013-2014"Otello" 20.30
Rio 2: Missione Amazzonia 16.00-18.00
Noah 22.00
Noah 3D 16.30-19.15
Nymphomaniac - Volume 1 (V.M. 14 Anni) 20.20-22.40
Smetto quando voglio 20.20-22.30
Mr. Peabody & Sherman 16.15-18.15
Transcendence 22.15
Divergent 15.45

MADISON
via Chiabrera 121 - tel.065417926
Smetto quando voglio 18.50-22.55
Lei 16.10-18.30-20.45-22.45
Storia di una ladra di libri 15.45-18.15-20.45
Nymphomaniac - Volume 1 20.50-22.50
Noah 16.00-18.30-21.00
Grand Budapest Hotel 16.20-18.30-20.50-22.50
Un matrimonio da favola 15.10-16.50
In grazia di Dio 20.45
Rio 2: Missione Amazzonia 15.10-17.00
Rio 2: Missione Amazzonia 3D 16.15-18.25
Transcendence 16.10-18.30-20.45-22.50
Quando c'era Berlinguer 18.40-20.50-22.45
Onirica 22.50

MAESTOSO
via Appia Nuova 416 - tel.06786086
Gigolò per caso 16.45-18.45-20.45-22.45
Noah 15.45-18.30-21.15
Grand Budapest Hotel 16.00-18.00-20.30-22.30
Grand Budapest Hotel 20.00-22.00
Storia di una ladra di libri 15.30-18.00

MIGNON
via Viterbo 11 - tel.068559493
Gigolò per caso 16.15-18.20-20.25-22.30

Quando c'era Berlinguer 17.30-20.00-22.30
Gigolò per caso 15.30

NUOVO CINEMA AQUILA
via Aquila 66-74 - tel.0670399408
Noah 15.30-18.15-22.30
Fuoristrada 21.15
Rio 2: Missione Amazzonia 15.00-17.00-19.00-21.00
Nymphomaniac - Volume 1 19.30-22.00
Fuoristrada 16.30-18.00

NUOVO OLIMPIA
via in Lucina 16g - tel.066861068
Gigolò per caso 15.30-17.20-19.10-21.00-22.45
Grand Budapest Hotel 15.00-16.50-18.40-20.30-22.20

NUOVO SACHER
via I. Ascianghi 1 - tel.065818116
Nessuno mi pettina bene come il vento 16.30-18.30-20.30-22.30

ODEON MULTISCREEN
piazza Jacini 22 - tel.0686391361
Un matrimonio da favola 16.00-18.15-20.30-22.45
Grand Budapest Hotel 16.00-18.00-20.00-22.00
Rio 2: Missione Amazzonia 16.00-18.00-20.00
Noah 15.45-18.30-21.15
Transcendence 15.45-18.00-20.15-22.30
Transcendence 21.00

QUATTRO FONTANE
via Quattro Fontane 23 - tel.064741515
Grand Budapest Hotel 16.15-18.20-20.25-22.30
Nymphomaniac - Volume 1 15.45-18.00-20.15-22.30
Storia di una ladra di libri 15.30-17.50-20.10-22.30
Onirica 18.10-20.20
Il pretore 16.00-22.30

REALE
piazza Sonnino 7 - tel.065810234
Rio 2: Missione Amazzonia 16.30-18.30-20.30
Un matrimonio da favola 22.30
Noah 16.00-18.40-21.30

ROXYPARIOLI
via Luigi Luciani 54 - tel.063242679
Gigolò per caso 16.30-18.30-20.30-22.30
Yves Saint Laurent 16.20-18.20-20.30-22.30
Rio 2: Missione Amazzonia 16.10-18.10-20.00
Grand Budapest Hotel 16.00-18.10-20.20-22.30

ROYAL
via Emanuele Filiberto 175 - tel.0670474549
Noah 16.00-18.40-21.30
Grand Budapest Hotel 16.30-18.30-20.30-22.30

SAVOY
via Bergamo 25 - tel.0685300948
Noah 16.00-19.00-22.00
Transcendence 16.00-18.10-20.20-22.30
Smetto quando voglio 16.00-18.10-20.20-22.30
Storia di una ladra di libri 16.00-18.45-21.30

STARDUST VILLAGE (EUR)
via di Decima 72 - tel.0652244119
Noah 3D 15.30-18.30-21.30
Rio 2: Missione Amazzonia 15.30-17.40-19.50-22.00
Mr. Peabody & Sherman 15.15-17.20
Captain America: The winter soldier 19.20-22.15
Un matrimonio da favola 16.00-18.10-20.20-22.30
Transcendence 15.15-17.40-20.05-22.30
Ti sposo ma non troppo 16.00-18.00-20.00-22.00
Noah 16.00-19.00-22.00
Noah 17.00
Lei 20.00-22.30
Rio 2: Missione Amazzonia 16.00-18.00
Nymphomaniac - Volume 1 20.00-22.30
Divergent 15.40-18.30-22.15
Rio 2: Missione Amazzonia 3D 15.15-17.25-19.35-21.45

STARPLEX
via della Lucchina 90 - tel.0630819887
Rio 2: Missione Amazzonia 17.30-20.10-22.15
Noah 19.30
Ti sposo ma non troppo 18.10-20.20-22.25
Gigolò per caso 18.15-20.30-22.35
Un matrimonio da favola 18.20-20.25-22.30
Storia di una ladra di libri 19.45
Oculus 22.35
Transcendence 18.00-20.15-22.45
Divergent 18.25
Captain America: The winter soldier 17.25-20.45-22.25
Divergent 20.05
Noah 17.45-20.45-22.30

THE SPACE CINEMA MODERNO
piazza della Repubblica 44/45 - tel.892111
Transcendence 16.35-19.40-22.25
Un matrimonio da favola 15.50
Noah 3D 18.40
Storia di una ladra di libri 21.50
Rio 2: Missione Amazzonia 16.50-19.25
Noah 22.00
Gigolò per caso 17.25-19.55-22.15
Storia di una ladra di libri 16.30
Fuoriscena 19.30-21.30

THE SPACE CINEMA PARCO DE' MEDICI
viale Parco de' Medici 135 - tel.892111
Captain America: The winter soldier 22.20
Rio 2: Missione Amazzonia 17.30
Rio 2: Missione Amazzonia 3D 20.00
Mr. Peabody & Sherman 17.40
Un matrimonio da favola 20.10-22.30
Ti sposo ma non troppo 17.20-19.50-22.10
Divergent 18.40-21.50
Gigolò per caso 20.30-22.40
Rio 2: Missione Amazzonia 18.10
Gigolò per caso 16.50-19.10-21.30
Noah 3D 18.30-21.40
Noah 18.00-21.10
Transcendence 21.00
Captain America: The winter soldier 18.25-21.25
Rio 2: Missione Amazzonia 16.35
Noah 19.05-22.15
Rio 2: Missione Amazzonia 17.05-19.35-22.05
Grand Budapest Hotel 16.50
Storia di una ladra di libri 19.15-22.15
Transcendence 16.25-19.10-21.55
Un matrimonio da favola 16.30-18.55-21.15
Fuoriscena 19.00-21.00
Oculus 19.00-21.35
Noah 16.00
Noah 3D 17.25-20.35

TIBUR
via degli Etruschi 36 - tel.064957762
Grand Budapest Hotel 16.15-18.20-20.25-22.30
Gigolò per caso 15.45-17.30-19.15-21.00-22.45

TRIANON
via M. Scevola 99 - tel.067858158
Noah 16.00-19.00-22.00
Transcendence 16.00-18.10-20.20-22.30
Rio 2: Missione Amazzonia 16.30-18.30-20.30-22.30
Un matrimonio da favola 16.30-18.30-20.30-22.30
Ti sposo ma non troppo 16.30-18.30-20.30-22.30

UCI CINEMAS MARCONI
via Enrico Fermi 161 - tel.892.960
Noah 19.35-22.35
Ti ricordi di me? 17.20
Ti ricordi di me? 17.20
POliticamente scorretto 20.30
Transcendence 17.20-20.00-22.40
Divergent 19.10-22.15
Gigolò per caso 17.35-20.00-22.20
Captain America: The winter soldier 18.30-21.30
Noah 22.10
Rio 2: Missione Amazzonia 17.15-19.45

UCI VIS PATHÈ ROMA EST
via Collatina (Lunghezza) - tel.892960
Divergent 16.00-19.10-22.20
Noah 16.10-19.15-22.20
Rio 2: Missione Amazzonia 3D 15.00
Rio 2: Missione Amazzonia 17.30
Oculus 20.00-22.40
Noah 15.00-18.05-21.15
Un matrimonio da favola 17.20-19.40-22.00
Gigolò per caso 15.20-17.40-20.00-22.20
Captain America: The winter soldier 15.30-18.30-21.30
Ti sposo ma non troppo 15.00-17.30-20.00-22.25
Mr. Peabody & Sherman 16.20
Transcendence 18.40-21.30
Noah 3D 15.30-18.30-21.40
Rio 2: Missione Amazzonia 16.45-19.15
Captain America: The winter soldier 21.45
Transcendence 16.50-19.40-22.30

UCI CINEMAS PORTA DI ROMA
via Alberto Lionello 201 - tel.899788678
Rio 2: Missione Amazzonia 15.00-17.30
Grand Budapest Hotel 20.00
Oculus 22.30
Mr. Peabody & Sherman 14.05
Oculus 16.45
Politicamente scorretto 21.00
Un matrimonio da favola 12.50-15.15-17.35-20.05-22.25
Transcendence 14.00-16.50-19.40-22.30
Captain America: The winter soldier 12.30-15.30-18.30-21.30
Transcendence 15.30-18.30-21.30
Divergent 13.30-16.30-19.30-22.30
Noah 13.40-17.00-20.05
Noah 3D 15.00-18.30-21.40
Noah 16.00-19.10-22.15
Rio 2: Missione Amazzonia 3D 14.40-17.10
Gigolò per caso 19.50-22.20
Ti sposo ma non troppo 14.15-17.00-20.00-22.30
Gigolò per caso 14.20-16.45-19.10-21.30
Ti ricordi di me? 22.30
Rio 2: Missione Amazzonia 14.30-17.00-19.40

RAIUNO

12.00 **La prova del cuoco**
13.30 **Telegiornale** Notiziario
14.10 **Verdetto finale** Attualità
15.20 **La vita in diretta**
18.50 **L'eredità** Game show
20.00 **Telegiornale** Notiziario
20.30 **Affari tuoi** Game show
21.10 **Carosello Reloaded**
23.20 **Porta a Porta** Attualità

21.15
Fiction: UNA BUONA STAGIONE. Andrea, interrogato dai carabinieri, nega ogni accusa. Jacopo, intanto porta a termine il suo piano. Con Ottavia Piccolo

RAIDUE

14.00 **Detto Fatto** Attualità
16.15 **Cold Case** Telefilm
17.45 **Tg2 Flash Lis** Notiziario
17.50 **Tg sport**
18.15 **Tg 2** Notiziario
18.45 **Squadra Speciale Cobra 11**
20.30 **Tg 2 20.30** Notiziario
21.00 **Lol** Serie
23.45 **Tg 2** Notiziario

21.10
Varietà: MADE IN SUD. Serata all'insegna del divertimento con il team di cabarettisti meridionali. Con Elisabetta Gregoraci, Gigi & Ross e Fatima Trotta

RAITRE

15.00 **Tg3 Lis** Notiziario
15.05 **Tgr Piazza Affari**
15.10 **Terra nostra 2** TN
15.55 **Aspettando Geo** Doc.
16.40 **Geo** Documentari
19.00 **Tg 3. Tg Regione. Meteo**
20.00 **Blob** Videoframmenti
20.10 **Un posto al sole** SO
23.20 **Blob** Videoframmenti

21.05
Attualità: BALLARÒ. Dopo le feste pasquali, l'attività politica torna a rianimarsi a poco più di un mese dalle elezioni, per il rinnovo del Parlamento europeo. Se ne parla con G. Floris

CANALE 5

14.10 **CentoVetrine** SO
14.45 **Uomini e donne**
16.05 **Grande Fratello - Live**
16.15 **Il segreto** Telenovela
17.10 **Pomeriggio cinque**
18.50 **Avanti un altro!**
20.00 **Tg 5. Meteo.it**
20.40 **Striscia la notizia**
23.35 **Matrix** Attualità

21.10
Miniserie: RODOLFO VALENTINO, LA LEGGENDA. New York. la morte violenta di Betty costringe Rodolfo (Gabriel Garko) e Tony a fuggire a Los Angeles.ì

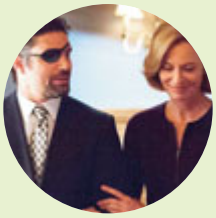

ITALIA 1

14.10 **I Simpson**
14.35 **Dragon Ball saga**
15.20 **Vecchi bastardi** Varietà
16.15 **Urban Wild** Attualità
17.15 **Come mi vorrei** Varietà
18.05 **I Simpson** Telefilm
18.30 **Studio Aperto. Meteo**
19.20 **CSI Scena del crimine** TF
22.00 **The tomorrow people** TF

21.10
Telefilm: ARROW II. Durante l'assalto del mercantile a Lian Yu, Slade scopre che parte della colpa della morte di Shado è di Oliver. Con Stephen Amell

RETE 4

12.05 **Detective in corsia** TF
12.55 **La signora in giallo** TF
14.00 **Lo sportello di Forum**
15.30 **Hamburg Distretto 21** TF
16.35 **I Cowboys** Film
18.55 **Tg4 - Telegiornale**
19.35 **Il segreto** Telenovela
20.30 **Tempesta d'amore** SO
23.15 **Sol Levante** Film

21.15
Film: MERCENARY FOR JUSTICE. Per salvare la famiglia di un amico, un mercenario s'impegna in una rischiosa impresa: penetrare in un carcere di massima sicurezza

LA7

14.40 **Le strade di San Francisco** Telefilm
16.40 **Il commissario Cordier** Tf
18.10 **L'ispettore Barnaby** Film-tv
20.00 **Tg La7** Notiziario
20.30 **Otto e Mezzo** Attualità
21.10 **Jerry Maguire** Film
23.45 **Sex & The City** Telefilm

MTV

16.00 **Teenager in Crisi di Peso**
16.50 **Teen Mom 2**
18.20 **16 Anni e Incinta**
19.20 **Pranked**
20.15 **New Girl**
21.10 **Il Testimone**
23.00 **Ex On The Beach: la rivincita degli Ex**

SATELLITE

21.00 **Sky Cinema 1** Sky Cine News RUBRICA
Sky Family Vita di Pi FILM
Sky Passion City Island FILM
Sky Max The International FILM
21.10 **Sky Hits** The Punisher FILM
Sky Cinema 1 Film FILM
22.50 **Sky Passion** Another Earth FILM
23.00 **Sky Cinema 1** Legion FILM
23.05 **Sky Max** Hanna FILM

DIG. TERRESTRE

21.15 **Premium Action** Almost Human TELEFILM
Mya Dance Academy TF
Joi Big Bang Theory SITCOM
22.00 **Premium Action** Arrow TELEFILM
22.15 **Mya** Gossip Girl TELEFILM
22.25 **Joi** Suits TELEFILM
22.50 **Premium Action** Grimm TELEFILM
23.10 **Mya** Nip'n Tuck TELEFILM
23.15 **Joi** Chuck TELEFILM
0.05 **Mya** Pretty Little Liars TF
0.55 **Mya** The Originals TF
Joi Dr. House - Medical division TELEFILM

L'Oroscopo di metro

www.metronews.it

♈ Ariete 21/3–20/4.

Il pessimismo che vi ha accompagnato ultimamente non ha ragione di esistere. Sta per iniziare un periodo fortunato e ricco di incontri assolutamente fantastici. Iniziate ad essere più ottimisti.

♉ Toro 21/4–21/5.

Piccole questioni da risolvere in famiglia. Forte spinta a spendere più del dovuto. Cercate almeno di non comprare cose inutili. Nervosismo e discussioni. Fate dello sport per scaricare la tensione.

♊ Gemelli 22/5–21/6.

Amici che non vedete da tempo cercano da tempo di riallacciare i rapporti con voi; interessante evolversi della faccenda. Fatevi trovare positivi, quindi non declinate a priori le proposte che vi faranno.

♋ Cancro 22/6–22/7.

La parola d'ordine in questo momento è leggerezza! Ci sarà tempo per pensare al futuro e ad una storia stabile. Oggi però concedetevi qualche follia. L'unico rischio è quello di prenderci gusto...

♌ Leone 23/7–22/8.

Voglia di viaggiare, di evadere con la fantasia. E se proprio non potete organizzare una vacanza last minute, leggete un buon libro. Prendete del tempo da dedicare a voi stessi, non ve ne pentirete.

♍ Vergine 23/8–22/9.

Non date per scontato i sentimenti del partner. Cercate di coltivarli altrimenti potrebbero affievolirsi piano piano. Intuito eccellente. Sarete ancora più affettuosi e generosi del solito.

♎ Bilancia 23/9–22/10.

Se vi accorgete di aver sbagliato o di avere preso una posizione che poi si è rivelata errata, chiedete subito scusa. Meglio un'umiliante sincerità che passare per superbi, senza neanche avere ragione.

♏ Scorpione 23/10–22/11.

Cercate di essere sempre voi stessi in ogni situazione. Oggi dovrete affrontare una questione particolarmente spinosa. Tergiversare ancora non servirà a niente, se non a peggiorare la situazione.

♐ Sagittario 23/11–21/12.

Ottimo giorno per portare a termine e risolvere questioni in sospeso, concretizzare progetti che si trascinavano da molto tempo, chiarire questioni che vi hanno creato qualche problema.

♑ Capricorno 22/12–20/1.

Prima di prendere qualsiasi decisione misurate bene le forze e non fate il passo più lungo della gamba. Avete aspettato tanto e di certo qualche altro giorno di riflessione non cambierà la situazione.

♒ Acquario 21/1–18/2.

Non buttate vie le ottime occasioni che oggi potrebbero presentarsi. Dedicate un'intera giornata agli amici di sempre che in questo periodo avete messo un po' da parte. Divertimento in arrivo!

♓ Pesci 19/2–20/3.

Vi sentite belli e affascinanti. Se siete single è arrivato il momento di conoscere persone nuove, capaci di darvi nuovi stimoli. E se l'amore ancora non arriva... almeno non vi siete annoiati!

Parole crociate

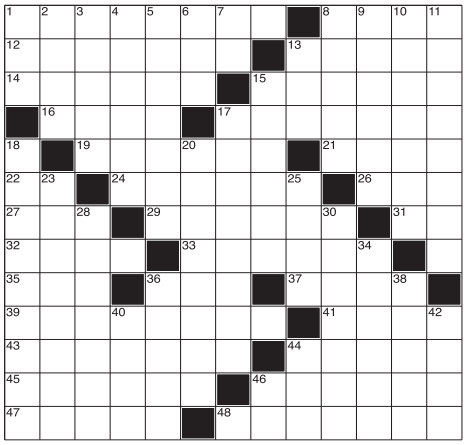

Orizzontali

1. Un aiuto economico 8. Fu un eroico Enrico 12. Il territorio della provincia di Avellino 13. Mantello dei sacerdoti ebrei 14. Antica città cretese 15. Le Alpi dello Zillertal 16. Uno dei Grandi Laghi americani 17. Lussato 19. Uno dei cinque continenti 21. Lago salato asiatico 22. Mezza asta 24. Parte della fisica 26. La amò Leandro 27. Trasporta cavalli da corsa 29. Sono più grosse delle foche 31. Iniziali di Greggio 32. Si versa sull'insalata 33. Le divinità con Aletto 35. Istituto che assicura 36. La preposizione che si frappone 37. Sinonimo di ghette 39. Un eroe wagneriano 41. Informava da Mosca (sigla) 43. Nostra compatriota... classica 44. Grande re persiano 45. Sbagliato 46. Il gioco del calcio negli Usa 47. Un manto equino 48. Governarono in Egitto.

Verticali

1. "Così" in latino 2. Si trovano nei seggi elettorali 3. Cellula di riproduzione dei funghi 4. Figlio di Eolo noto per un supplizio 5. Arricchisce la rivista 6. Chi lo prega crede 7. In fondo alla scia 8. Lastra commemorativa 9. Lubrificare, ungere 10. Allettare con lusinghe 11. Autore di una dottrina 13. Un aggettivo possessivo 15. Attivi, laboriosi 17. Un gioco enigmistico 18. Celebre scienziato francese 20. Ha la pelle giallastra 23. Nitrato di potassio impiegato nella fabbricazione di fiammiferi 25. Popolazione paleoasiatica 28. Forma famose cascate 30. È piena di spiriti 34. Fiume affluente dell'Adige 36. Detto più volte 38. Grande città tedesca 40. Sformato cotto in uno stampo a bagnomaria 42. Non disposti al sorriso 44. Il signore... di Trastevere 46. Iniziali della Aleramo.

▶ Soluzione

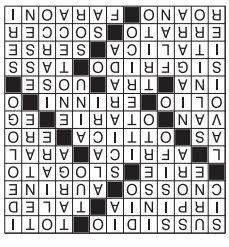

T&M TRASPORTI &MOBILITÀ

muoversiaroma.it

La 017 a Centro Giano

A Centro Giano (Acilia), fino al 14 giugno resterà chiusa via della Maggiorana a causa di un cantiere tra via delle case basse e via del Casaletto di Giano. Deviate, quindi le linee di bus 017 e 017D.

Venerdì partigiani in corteo ricordando il 25 aprile

Venerdì, dalle 9,30 alle 14, è in programma il tradizionale corteo organizzato dall'Associazione nazionale Partigiani d'Italia, per commemorare il 69° anniversario della Liberazione. La manifestazione prenderà il via dal Colosseo e raggiungerà piazza di Porta San Paolo dopo aver percorso via Celio Vibenna, via di San Gregorio, viale Aventino. Per bus e tram della zona deviazioni e limitazioni di percorso

QUARTIERE AFRICANO CAMBIANO STRADA 63, 92, 235 E N13

Al Quartiere Africano i bus delle linee 63, 92 e n13 diretti in Centro e quelli della 235 in entrambi i sensi di marcia sono deviati. Largo Forano è infatti chiuso per una voragine in direzione di via Salaria.

DOMENICA ORE 10, PIAZZA SAN PIETRO

Per la canonizzazione dei due Papi metrò no-stop e bus potenziati

Quattro collegamenti speciali da Termini, Ostiense, Olimpico e stazione Aurelia

Il piano della mobilità legato alla canonizzazione di Giovanni Paolo II e Giovanni XIII prende sempre più forma mano mano che si definiscono gli scenari legati alla viabilità e al numero di pellegrini attesi. Tre, finora, le fasi previste. La prima legata all'arrivo dei primi fedeli nella giornata di sabato; la seconda per la notte di preghiera nelle chiese del Centro; l'ultima per l'intera giornata di domenica legata all'afflusso e al deflusso dei fedeli dall'area di San Pietro.
Il punto fermo di ogni fase è il potenziamento delle corse delle due linee A e B del metrò che resteranno aperte dalle 5,30 di sabato alle 00,30 della notte tra domenica e lunedì. Poi c'è la linea 64 no-stop con corse ogni 30 minuti nelle ore notturne fino al 1° maggio. Infine ci sono i potenziamenti di alcune linee di bus e tram in ciascuna delle tre fasi individuate. Atac e Roma Tpl hanno messo a disposizione centinaia di vetture in più che verranno aggiunte sui collegamenti con l'area del Vaticano a seconda delle esigenze, mentre le navette speciali sono passate dalle due iniziali (da Termini e dall'Olimpico) a quattro, con l'aggiunta di Stazione Ostiense-San Pietro e Stazione Aurelia-San Pietro. Per i quattro collegamenti diretti resta comunque da definire nel dettaglio il punto di arrivo e di ripartenza più vicino possibile dal Vaticano. I bus provenienti da Termini e Ostiense, infatti, potrebbero avvicinarsi al massimo alla zona di Porta Cavalleggeri (più probabile all'altezza di Regina Coeli), mentre quella dall'Olimpico dovrebbe arrivare a viale delle Milizie. I bus in arrivo dalla Stazione Aurelia, invece, potrebbero fermarsi in via Gregorio VII, ma abbastanza lontano da San Pietro. Per il traffico privato, infine, scontate le chiusure del lungotevere e di corso Vittorio ■

PRIMO SOCCORSO

Atac-Aid a Ottaviano infermieri volontari per aiutare gli utenti in caso di necessità

Un servizio di primo soccorso nel metrò per aiutare, in caso di necessità, i passeggeri delle linee A e B. Sino a domenica 27 aprile, Atac e i Volontari del Primo Soccorso Metropolitano Onlus si sono organizzati per mettere a disposizione dei viaggiatori (dalle 9 alle 15) un servizio di primo soccorso sanitario mobile, in aggiunta a quello già attivo ad Anagnina, con base alla stazione Termini. Nella domenica della canonizzazione dei due papi Atac-Aid sarà operativo alla stazione Ottaviano-San Pietro dalle 7 fino al completo deflusso dei pellegrini al termine della cerimonia.
Infermieri professionisti, scortati da personale di sicurezza, si muoveranno lungo le due linee per prestare aiuto ai passeggeri in caso di malore e fornire un efficace servizio di triage in attesa dell'intervento del 118 o della Croce Rossa. In questo modo i volontari faciliteranno il lavoro alle squadre di pronto soccorso, diminuendo il numero dei falsi allarmi ■

IN AGENDA

Testaccio, dal 2 maggio si accendono i varchi elettronici

Controllo "a distanza" per la Zona a traffico limitato notturna

Venerdì 2 maggio verranno attivati gli occhi elettronici della Ztl notturna di Testaccio.
Il Campidoglio, infatti, ha dato il via libera all'accensione del sistema automatico di rilevamento degli accessi non consentiti attraverso i dieci varchi del Rione. Ecco quali: via Galvani (all'altezza degli incroci con via Marmorata e via Zabaglia), via Zabaglia (in direzione di piazza Santa Maria Consolatrice), via Franklin (agli incroci con via Manuzio e con lungotevere Testaccio), via Ferraris (all'incrocio con il lungotevere Testaccio), via Antinori (all'incrocio con il lungotevere Testaccio), via Gessi (all'incrocio con il lungotevere Testaccio), via Branca (all'incrocio con via Marmorata) e via Budoni (all'incrocio con via Marmorata).
Per quanto riguarda orari e giorni di vigenza, nessun cambiamento rispetto al passato: la Ztl notturna del Rione Testaccio rimane in vigore ogni venerdì e sabato (festivi esclusi) dalle 23 alle 3 ■

L'INIZIATIVA

Giornata Mondiale del Libro torna "Pagine Viaggianti"

Domani, alle stazioni Cipro e Piramide, i passeggeri potranno lasciare e ritirare libri gratuitamente. In occasione della Giornata Mondiale del Libro, torna Pagine Viaggianti, l'iniziativa promossa da Libra 2.0 e Atac. Dalle 8 alle 18, i passeggeri potranno scambiarsi i libri, utilizzando le "postazioni culturali" dove i volontari di Libra e il personale Atac illustreranno l'iniziativa. Alla fine, i libri rimasti saranno donati a case famiglia e ad istituti scolastici ■

CITTÀ A PIEDI

Fori chiusi dalle 9 alle 19 Anche Milano pedonalizza

Fino a domenica 4 maggio, via dei Fori Imperiali sarà isola pedonale tutti i giorni dalle 9 alle 19, con dieci linee di bus deviate.
Intanto, anche Milano punta sulle aree pedonalizzate. Da oggi a piazza di Porta Castello iniziano i lavori per la posa delle barriere che impediranno l'ingresso alle auto. Con questo progetto il capoluogo lombardo restituirà alla città oltre 15mila metri quadrati di area pedonale che si snoda lungo un percoro di 3 chilometri ■

www.muoversiaroma.it - Trasporti&Mobilità a cura di Roma Servizi per la Mobilità. Anno XIV n. 77 Reg. Trib. Roma n. 163 del 24/4/2001. Direttore responsabile: Andrea Burli
Redazione: piazzale degli Archivi, 40 - 00144 Roma. Tel: 06.46952080. Fax 06.46957839. E-mail: lettere.tm@agenziamobilita.roma.it. Martedì 22 aprile 2014

PAPI SANTI

Campidoglio, infomobilità a 360° sul 27 aprile Per cittadini e turisti la comunicazione fa rete

Per la Canonizzazione il sistema di Roma Capitale lavorerà a pieno ritmo con il supporto di Aci e Ferrovie

Informare romani, turisti e pellegrini su tutto ciò che accadrà in città tra il 25 e il 27 aprile, mettendo a "sistema" i vari strumenti di comunicazione esistenti.
Per Roma la canonizzazione di Giovanni XXIII e Giovanni Paolo II sarà anche un'occasione per migliorare la capacità di dare informazioni importanti sul trasporto pubblico e sulla viabilità. Su questi aspetti, dalla comunicazione istituzionale a quella sui social network, le realtà operative sono molte: la radio e il circuito video nel metrò, i siti Internet muoversiaroma.it, muovi.roma.it e atac.roma.it, le paline elettroniche alle fermate dei bus, i pannelli a messaggio variabile sulle strade, gli account Twitter e Facebook dell'Agenzia per la mobilità e dell'Atac (@InfoAtac è risultato uno tra i più veloci nel rapporto con i suoi follower), la centrale Luceverde che dialoga in tempo reale con la Polizia Locale e, in ultimo, le "app" che nascono e si sviluppano con ritmi crescenti e con soluzioni via via più innovative.
Insomma, a Roma esistono tanti strumenti in grado di "arrivare" a centinaia di migliaia di persone attraverso canali differenti: dai più tradizionali a quelli più innovativi. Per questo il Campidoglio, in occasione di un evento di portata planetaria come quello del 27 aprile, ha chiesto di fare rete. Di unire esperienze, comunque già efficaci nella loro attività quotidiana, ma che messe insieme possono davvero svolgere al meglio il proprio compito. Che è uno e semplice: mettersi al servizio di romani e turisti per fare informazione sulla mobilità a 360 gradi. Agenzia per la Mobilità, Atac, Roma TpI, Polizia Locale, Luceverde, Gruppo Ferrovie che agiscono insieme, coordinati, in rete e in stretto contatto con il Centro operativo comunale di Porta Metronia.
Un modello al quale guardano con interesse anche gli altri operatori dell'informazione, alcuni dei quali in questi giorni "ospiteranno" la macchina capitolina e regionale. Alla ormai tradizionale collaborazione con Radio Vaticana, naturalmente in prima linea in queste occasioni, si aggiungeranno Isoradio, Rds, Rete Sport, RomaUno Tv che "apriranno" i loro palinsesti con collegamenti straordinari con l'Agenzia per la mobilità e Luce Verde (comunque presente su 19 radio romane e 38 regionali con oltre venti notiziari al giorno).
E, grazie all'impegno di un gruppo di giovani ingegneri e della struttura web di Roma servizi per la mobilità, verrà potenziata la sperimentazione di un nuovo servizio di Infomobilità che sfrutta le potenzialità concesse dalle "app" per smartphone e tablet. Il canale è Moovit, già presente in decine di Paesi in tutto il mondo con un'app specializzata sul traporto pubblico e sulla mobilità più in generale ■

Radio Vaticana, palinsesto speciale per una settimana

La radio ufficiale della canonizzazione dei due papi è Radio Vaticana. E non potrebbe essere altrimenti.
Domenica 27 aprile l'emittente che a Roma e provincia trasmette sulla frequenza Fm 105,00, in DAB+, sul digitale e sul satellite Eutelsat, seguirà la cerimonia in diretta e proseguirà con notizie nostop per garantire un deflusso regolare da piazza San Pietro e dalle zone limitrofe al Vaticano dei fedeli presenti alla messa. Ma già da oggi i palinsesti verranno riempiti con informazioni di servizio per romani e pellegrini. Fino a venerdì, dalle 8,55 alla sera saranno 20 i collegamenti con Agenzia per la Mobilità. Luce Verde (Roma e Lazio) e FsNews. Sabato 26 e domenica 27 le informazioni saranno anche in inglese e polacco.
Per l'intera settimana, inoltre, Radio Vaticana Italia aprirà i suoi microfoni sulla città, pronta a ospitare ulteriori interventi di informazione che Roma Capitale, Regione Lazio, Protezione Civile e altri organi Istituzionali vorranno rivolgere ai pellegrini e cittadini presenti nella Capitale. Non mancheranno anche gli aggiornamenti su www.radiovaticana.va ■

Avvisi in tempo reale grazie a un'app

Notifiche push, pop-up e web alert. Tradotto in italiano: messagi simili a un Sms, avvisi che appaiono appena si apre l'app, notiziario aggiornato con le novità sulla rete di bus, tram e metrò. Chi ha già scaricato sul proprio smartphone o tablet l'applicazione Moovit, da qualche giorno riceve gli avvisi e le info che l'Agenzia per la mobilità già diffonde con muovi.roma.it. Con una particolarità: in caso di eventi straordinari (stop del metrò o chiusura di stazioni), il sistema invia un Sms anche se l'applicazione è chiusa.

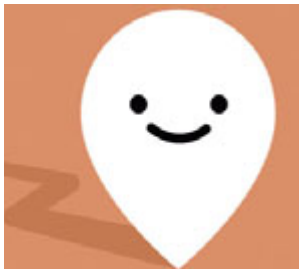

I test effettuati in occasione della chiusura della stazione Colosseo durante la visita di Obama e la Via Crucis, o della chiusura delle strade durante il corteo di sabato 12 aprile, sono stati più che incoraggianti: circa 150mila i messaggi recapitati in pochi minuti. Scaricando l'app su moovit.it chiunque può essere inserito nella lista dei destinatari dei messaggi ■

San Pietro piena? C'è il maxischermo

Un'altra collaborazione voluta dal Campidoglio in tema di comunicazione sulla mobilità riguarda i maxischermi installati ai Fori Imperiali dall'Opera Romana Pellegrinaggi ai quali se ne aggiungeranno altri in occasione dell'evento di domenica 27 aprile.
Il palinsesto informativo curato dall'Agi prevede infatti spazi dedicati alle informazioni di servizio di Roma Capitale. Eventi culturali dei prossimi giorni, piano della mobilità per la canonizzazione, pedonalizzazione dei Fori Imperiali e deviazioni delle linee di bus interessate. Sui maxischermi ci sarà tutto questo, sia sotto forma di video che nelle notizie a scorrimento sulla parte inferiore dello schermo. In italiano e in inglese, per dare a chiunque la possibilità di conoscere le diverse opportunità che la città offre in questo periodo, gli orari di servizio della rete di trasporto o i cambiamenti ai percorsi dei bus ■

Sindacato Pensionati Italiani

Tesseramento 2014

Spi. Mai indifferente.

CGIL SPI SINDACATO PENSIONATI ITALIANI

www.spi.cgil.it