GARCIA PUNTA SU DESTRO
CONTRO LA JUVE
PER L'ORGOGLIO {Sport}

LIGABUE
LE NUOVE DATE NEGLI STADI "MONDOVISIONE"
{Spettacoli}

il quotidiano gratuito
metro®
ROMA
venerdì 9 maggio 2014
www.metronews.it
Min 10°
Max 25°
Metro è stampato su carta riciclata

www.esl.it
Soggiorni linguistici all'estero, un'esperienza che cambia la vita!
Immersione totale: corsi, alloggio, attività

E·S·L
SOGGIORNI LINGUISTICI
ESL – Milano t 02 89 05 84 44
ESL – Roma t 06 45 47 73 76
ESL – Bologna t 051 199 80 125
ESL – Verona t 045 89 48 050

Milano. L'ad Sala: "Devo riflettere"

Sotto il vestito tangenti

▶ Un frame del filmato diffuso dalla Procura di Milano mostra l'incontro tra Enrico Maltauro e Sergio Cattozzo il 17 aprile scorso. FOTOGRAMMA

Sette arresti e centinaia di pagine scritte dai pm di Milano fanno tremare Expo 2015 In manette anche personaggi della prima Tangentopoli, come Primo Greganti e Gianstefano Frigerio I giudici ipotizzano una cupola degli appalti {News}

L'Autorità ha deciso

Più binari per tutti a settembre

L'Autorità dei Trasporti riunisce tutti i soggetti interessati e annuncia: entro settembre condizioni più eque di accesso alle rete {News}

I siti inquinati svelati a rate

L'elenco dei "Sin" viene finalmente diffuso dagli epidemiologi, ma non è ancora completo {News}

Una "slot" su tre non è regolare

Il rapporto della guardia di Finanza sulle irregolarità riscontrate nei punti scommesse: 719 casi su 2.266 {News}

Pd e Sel contro Marino sulle nomine all'Acea

Il sindaco rivendica la grande qualità dei nomi scelti, ma Pd e Sel lo sconfessano su tutta la linea {Roma}

barometro

Non ditelo a Shanghai Electric, entrata in Ansaldo e a Ethiad, forse in Alitalia, che qui in Italia gli appalti funzionano ancora a mazzette. A Expo, la vetrina per il rilancio dell'Italia, c'era una cupola di ex prima repubblica. Recidivi. Cambiare le regole per gli appalti sarebbe la sola spending review: abbiamo i costi tripli o quadrupli e tempi da quaresima. Ce lo dicono da sempre gli stranieri i motivi per cui non investono in Italia. Ma noi invece di mirare al cappone preferiamo la quaglia. MAURIZIO GUANDALINI

lettere@metroitaly.it

1 news

Rivoluzione Fisco

▶ Matteo Renzi.

LAPRESSE

Renzi: "Addio al 740"

GENOVA Addio al vecchio 740. E basta anche con un «clima di rancore» che frena il Paese. Matteo Renzi da Genova annuncia che «il 740, fortunatamente per loro, non ce l'hanno negli altri Paesi e non l'avremo nemmeno noi, perchè dal prossimo anno elimineremo un certo modello di dichiarazioni dei redditi». Renzi aggiunge che «c'è un'Italia più forte delle nostre paure». METRO

Vigilanza Rai

Uno stop ai tre big da Vespa

ROMA La lettera inviata dalla Rai alla Commissione di Vigilanza - sulla presenza di Berlusconi, Grillo e Renzi in tre puntate di Porta a Porta in prime time - «è irricevibile». Così l'ufficio di presidenza della Commissione. «Non spetta a noi dare pareri preventivi - ha precisato il presidente grillino della Commissione, Fico - credo però che così come è stato strutturato il palinsesto comporterebbe una violazione della par condicio». METRO

Tangenti sull'Expo Sette in manette

Tra gli arrestati anche Primo Greganti, l'ex Dc Frigerio e l'Fi Grillo

MILANO Una bomba nucleare. È quella che ha investito Expo 2015. Uno tsunami giudiziario che ha portato in carcere 7 persone tra le quali il direttore Pianificazione e acquisti di Expo Spa, Angelo Paris, l'ex senatore di Forza Italia Luigi Grillo e due "dinosauri" dell'era Mani Pulite: l'ex dc Gianstefano Frigerio (uno tra i primi arrestati nel 1992) e l'ex funzionario del Pci Primo Greganti (il "Compagno G"). Per loro le accuse sono associazione a delinquere, corruzione, turbativa d'asta, turbata libertà del procedimento di scelta del contraente, rivelazione ed utilizzazione di segreti d'ufficio. Negli atti compaiono anche i nomi di Berlusconi, Gianni Letta e Previti, che non sono indagati.

Per la procura di Milano, i tre avrebbero costruito una "cupola degli appalti" che condizionava buona parte degli affari pubblici lombardi. Per il pm Gittardi, la forza dell'associazione «si misura nella capacità di mettere al proprio servizio dei pubblici ufficiali. Paris è arrivato dire: "Vi do tutti gli appalti, basta che mi garantiate avanzamenti di carriera"». In effetti, Greganti, Frigerio e Grillo, grazie ai contatti con le forze politiche di destra e sinistra, potevano "piazzare" i loro manager in posizioni chiave; questi poi restituivano il "favore" assegnando alle imprese amiche del trio gli appalti più ricchi.

Ora cosa accadrà all'Expo? L'ad di Expo spa, Sala, estraneo ai fatti, dopo un cda d'urgenza, ha detto che si prenderà una pausa di riflessione fino a martedì, quando incontrerà Renzi. A lui hanno espresso fiducia Maroni e Pisapia. «La preoccupazione - ha detto il procuratore Bruti Liberati - è stata condurre l'indagine alla massima velocità così da permettere a Expo di ripartire il più velocemente possibile». ANDREA SPARACIARI

"Vi do tutti gli appalti che volete, basta che mi garantiate avanzamenti di carriera".
ANGELO PARIS

Indagine della Dia

"Aiutò latitante" Scajola nei guai

ROMA Avrebbe aiutato Amedeo Matacena jr, imprenditore ed ex deputato di Fi, a mantenere la sua latitanza a Dubai, dopo la condanna definitiva a 5 anni di carcere per concorso esterno in associazione mafiosa, progettando per lui un trasferimento in Libano. Con l'accusa di favoreggiamento («procurata inosservanza di pena»), la Dia, su mandato della Dda di Reggio Calabria, ha arrestato Claudio Scajola. L'ex ministro dell'Interno e delle Attività produttive è finito nella rete tesa dagli uomini della Dia, da tempo sulle tracce dei capitali riciclati al nord dalla 'ndrangheta nell'ambito dell'inchiesta partita dai fondi neri della Lega Nord. Scajola, «sfruttando i suoi contatti con figure di vertice dello stato libanese», si sarebbe attivato per aiutare Matacena a spostarsi nel Paese dei Cedri. Dia e Dda reggina parlano di una «associazione per delinquere per sottrarre l'ingente patrimonio di Matacena al sequestro disposto dalla magistratura». METRO

EIDON

▶ Gli agenti della Dia portano l'ex ministro in carcere.

Corsa a ostacoli

▶ **Roma.** La carriera del quattro volte ministro Scajola è stata segnata da problemi giudiziari: dalle presunte tangenti al casinò di Sanremo (prosciolto), all'offesa contro il professore Marco Biagi ("rompicoglioni") ucciso dalle Br dopo essere stato lasciato senza scorta, sino alla casa al Colosseo pagata "a sua insaputa" (assolto in primo grado). Berlusconi lo aveva poi escluso dalle liste per le europee di Fi.

Controlli Finanza

Punti scommesse, fuorilegge 1 su 3

ROMA Ben 2.266 esercizi controllati e 719 violazioni contestate, con una percentuale di irregolarità pari al 31,7%. È il bilancio dell'ultimo piano straordinario di controllo su giochi e scommesse condotto nell'ultima settimana di marzo da Guardia di Finanza, Agenzia delle Dogane e Monopoli. Complessivamente i responsabili denunciati sono stati 487, le slot sequestrate perchè manomesse o alterate 102 e 291 i punti scommesse irregolari chiusi. In 37 casi sono state riscontrate violazioni delle norme a tutela dei minori: numerosi under 18 sono stati trovati a giocare o a scommettere. Sono state verificate inoltre le autorizzazioni, l'integrità degli apparecchi, il collegamento alla rete dei Monopoli e l'identità dei giocatori. L'irregolarità più diffusa è risultata la raccolta abusiva di scommesse sportive. METRO

Mi consenta

METRO

▶ Antonio Lareno, Cgil.

"IL SISTEMA È MARCIO"

Antonio Lareno, responsabile di Expo Cgil, è l'uomo che da due anni lancia l'allarme sulle infiltrazioni nei cantieri dell'Esposizione. A ragion veduta, visti gli arresti di ieri.

Voi avevate avvertito del pericolo molto tempo fa...
Inutilmente, come dimostrano i fatti. Da tempo diciamo che su Expo non si può vigilare solo sulle infiltrazioni mafiose, ma che si devono usare le stesse norme anche contro il sistema imprenditoriale che si sta rivelando marcio. È ora di equiparare i reati economici all'associazione mafiosa.

Alla luce di quel "marcio", ha ancora senso fare Expo?
Non farlo sarebbe una figuraccia internazionale che come Paese non possiamo permetterci! Ma si devono cambiare le regole.

L'ing. Paris era una figura apicale di Expo, aveva mai avuto sospetti?
Mai, anche se lui era il direttore dei lavori a Rho-Pero. Su Antonio Rognoni (ex dg di Infrastrutture Lombarde, già ai domiciliari per un'altra inchiesta su Expo, anch'egli raggiunto da un'ordinanza di custodia, ndr) invece… Si dovrebbe indagare su tutta la struttura apicale di Expo Spa, soprattutto sugli elementi mutuati dalla ex giunta Moratti.

E ora che si fa?
Come Cgil chiederemo un incontro con prefetto e commissario Sala nel quale proporremo di cancellare l'alleggerimento dei controlli deciso lunedì per velocizzare i cantieri. AN.SPA.

la giornata sui mercati

FTSE Mib:	FTSE All Share:	FTSE Star:
+2,30 (21.729,64)	+2,19 (23.134,15)	+0,84 (18.995,94)

Valuta
Dollaro (1,3953) Yen (141,95) Lira sterl. (0,82330)

Lycamobile

Call the world for less

Fantastiche Offerte

a partire da

€5

Chiama 5

200 minuti Nazionali verso tutti + Chiamate ed SMS gratis verso tutti i numeri Lycamobile

Digita *139*1005#

Chiama 10

Minuti Nazionali	+
500	Chiamate ed SMS gratis verso tutti I numeri Lycamobile

€10 Prezzo (iva inclusa) — Digita *139*1010#

Chiama & SMS 20

Minuti Nazionali	SMS Nazionali	+
Illimitati	Illimitati	Chiamate ed SMS gratis verso tutti I numeri Lycamobile

€20 Prezzo (iva inclusa) — Digita *139*1020#

All-In-One 12

Minuti Nazionali	SMS Nazionali	Dati
200	100	1GB

+ Chiamate ed SMS gratis verso tutti I numeri Lycamobile

€12 Prezzo (iva inclusa) — Digita *139*10012#

All-In-One 20

Minuti Nazionali	SMS Nazionali	Dati
600	600	1GB

+ Chiamate ed SMS gratis verso tutti I numeri Lycamobile

€20 Prezzo (iva inclusa) — Digita *139*10020#

Per ulteriori informazioni e per vedere le nostre tariffe:
www.lycamobile.it o chiama 0645212322

Lycamobile
Call the world for less

Si prega di visitare www.lycamobile.it per i dettagli di termini e condizioni.

lettere@metroitaly.it

"Quattro persone insieme a De Santis"

Ne è convinta la Procura Napolitano chiede "Intransigenza assoluta"

ROMA Non era solo, Daniele De Santis, quando un pullman di sostenitori del Napoli diretto verso lo stadio Olimpico, passando per viale Tor di Quinto, è stato raggiunto da un lancio di sassi, fumogeni e bombe carta. C'erano almeno altre quattro persone, che indossavano un casco integrale nero. Ne sono certi i magistrati della Procura di Roma che, supportati dalle dichiarazioni di alcuni testimoni, ieri sono tornati in viale di Tor di Quinto per ricostruire i fatti. Secondo loro, quando almeno nove tifosi partenopei (di cui è in corso di identificazione) hanno deciso di vedere da dove provenissero questi oggetti e chi fosse l'autore della provocazione, i sodali di De Santis si sono dati alla fuga seguendo un percorso diverso da quello dell'ex ultrà giallorosso. Lui, invece, avrebbe fatto fuoco per respingere un primo assalto. De Santis, resterà in carcere «in virtù - scrive il Gip, - di una natura incontenibile e specialmente violenta, per la comprovata incapacità a misurare la gravità delle proprie azioni ed un generale atteggiamento di sfida nei confronti dell'ordinamento e delle sue regole». Sul caso è intervenuto ieri, nuovamente, anche il Capo dello Stato, che ha chiesto «Intransigenza assoluta con i violenti».

▶ Sugli scontri non è ancora stata fatta piena luce.

WWW.YOUTUBE.COM

L'incubo Roma-Juventus

In questo clima di tensione, domenica c'è poi da giocare anche Roma-Juventus. Il prefetto della Capitale, Giuseppe Pecoraro, ha comunicato che la partita «si giocherà nel pomeriggio». Alle 17.45. La decisione è stata presa dopo aver consultato Lega Calcio, Osservatorio sulle manifestazioni sportive e rappresentanti provinciali delle forze di Polizia.

Ciro è stabile

Ciro Esposito, il tifoso del Napoli ferito prima della finale, anche se in condizioni ancora molto gravi ha «raggiunto una soddisfacente stabilità dei parametri vitali principali». Lo comunica il Policlinico Gemelli. ● METRO

Week end caldo

Calcio e Papa Molto allarmato il sindaco di Roma, Ignazio Marino: «Sabato e domenica saranno giorni caldi: sabato sono attesi oltre 200.000 bambini in visita dal Papa. Nella stessa giornata c'è poi la festa di Emergency, le selezioni di X-Factor all'Eur e la manifestazione dei favorevoli alla legalizzazione delle droghe leggere. Poi domenica ci attende Roma-Juventus».

Referendum confermato in Ucraina

UCRAINA Si terrà come previsto domenica prossima, 11 maggio, il referendum separatista indetto dai filorussi nell'Ucraina orientale. Lo hanno reso noto gli stessi separatisti. Putin aveva chiesto un rinvio del voto per favorire il dialogo con Kiev. Intanto il governo ucraino ha annunciato che l'offensiva contro i ribelli filorussi in rivolta nell'est del Paese sarebbe proseguita anche se fosse stato rinviato il referendum sulla secessione della regione di Donetsk. «L'operazione antiterrorista andrà avanti», ha riferito Andriy Parubiy, segretario del Consiglio di sicurezza e difesa nazionale.

FOTO LA PRESSE

▶ Ucraina, alta tensione.

I talebani tornano a minacciare

AFGHANISTAN I talebani afghani hanno annunciato che il 12 maggio prossimo comincerà una «Offensiva di primavera» denominata "Khaibar". Destinatari saranno gli «invasori stranieri e i loro sostenitori locali». In un comunicato diffuso in quattro lingue gli insorti avvertono che per questa nuova campagna saranno utilizzate «varie tecniche militari moderne». Ma non solo. L'offensiva, si dice infine, «comincerà il 12 maggio alle 5 del mattino al grido di «Allah u Akbar» (cioè "Allah è il più grande"). ● METRO

LAPRESSE

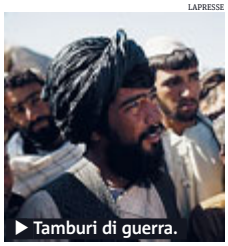

▶ Tamburi di guerra.

Uso equo dei binari verso nuove regole

TORINO Entro settembre l'Autorità di regolazione dei trasporti «procederà all'adozione delle misure necessarie a garantire condizioni di accesso equo e non discriminatorio alle infrastrutture ferroviarie». È quanto è emerso nell'audizione svolta dall'Autorità, che ha visto sedersi intorno allo stesso tavolo il gestore dell'infrastruttura Rfi, le imprese di trasporto passeggeri e merci, le associazioni di categoria, gli uffici ministeriali, le Regioni e le Province autonome di Trento e Bolzano. In tutto ben 62 persone, fra le quali l'ad di Rfi, l'ad di Trenitalia, il presidente di Ntv, l'ad di Trenord e il presidente di FerCargo. Tutti hanno apprezzato l'applicazione del metodo della consultazione per trovare soluzioni condivise alle questioni regolatorie poste nel documento reso pubblico dall'Autorità lo scorso 22 aprile. ● METRO

11

i punti individuati «che meritano misure di regolamentazione per garantire un uso più efficiente della rete». Le nuove regole saranno subito esecutive e vincolanti.

Nigeria Ragazze sequestrate, Michelle dice no

▶ La foto, molto eloquente, postata dalla first lady Usa.

WWW.TWITTER.COM

"Riportatele indietro"

Michelle Obama prega per le liceali rapite in Nigeria dai ribelli islamici di Boko Haram (sarebbero oltre 200). Lo ha affermato la stessa, in un tweet in cui ha pubblicato anche una foto (sopra) di sè stessa mentre mostra un cartello con scritto: #BringBackOurGirls (riportate indietro le nostre ragazze), hashtag di solidarietà alle ragazze sequestrate. ● METRO

In Brasile la sposa che svetta

BRASILE Nessuno la immagina in abito da sposa. Quel che è certo però è che Elisany da Cruz Silva, la teenager più alta del mondo (ha solo 18 anni e misura di 2 metri e 6 centimetri) sposerà il suo fidanzato, il 23enne Francinaldo da Silva, appena 163 centimetri d'altezza. Lui le ha chiesto la mano in spiaggia. ● METRO

WWW.TWITTER.COM

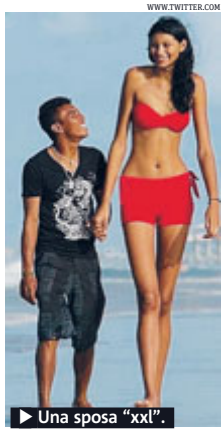

▶ Una sposa "xxl".

Sudafrica, è trionfo dell'Anc

SUDAFRICA L'African National Congress ha trionfato nelle elezioni sudafricane, le quinte del dopo-apartheid, rafforzando il presidente Zuma che potrà portare avanti le sue riforme liberiste nonostante le resistenze dei sindacati e dell'opposizione di sinistra. Con due terzi delle schede scrutinate, l'Anc ha conquistato il 63,7% dei voti. Il principale partito di opposizione di destra, l'Alleanza democratica, è intorno al 22%, mentre a sinistra gli Economic Freedom Fighters sono al 5%. Ora l'aspettativa è che il presidente nomini un governo di tecnici. ● METRO

METRO

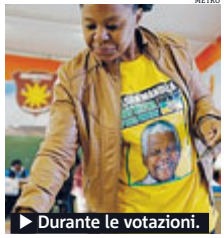

▶ Durante le votazioni.

Notizie in breve

Aleppo choc

SIRIA Un'esplosione si è verificata ad Aleppo ed è stato distrutto l'Hotel Carlton, un tempo alberghi lussuosissimo e ora trasformato in caserma delle forze lealiste. Decine i morti. ● METRO

Carne "halal"

GB Bufera sulla carne "halal". I maggiori supermercati e catene di fast food inglesi hanno rivelato di vendere, senza avvertire, carne "halal", macellata secondo il rituale musulmano (che prevede lo sgozzamento). Del caso si occuperà il Parlamento. ● METRO

Normandia

FRANCIA Il presidente Putin sarà alle commemorazioni per il 70esimo dello Sbarco in Normandia (6 giugno). Ci sarà pure Obama ma non si parlerà di Ucraina. ● METRO

Nonna armata

USA Una texana 93enne è stata uccisa con 5 colpi di pistola da un poliziotto. Era armata. L'agente le ha chiesto di deporre l'arma, ma lei ha rifiutato: di qui gli spari. ● METRO

"Accantonati" 27 siti inquinati

Ecco il nuovo rapporto Sentieri sulla salute dei residenti dei Sin. Che a sorpresa da 44 ora sono 17

ROMA All'inizio erano 56. Poi 44. Ora sono 17. Un dato è certo: non esiste una classifica del buco nero più buco nero d'Italia. Sono tutti inquinati allo stesso, allarmante, livello. Parliamo dei Sin, i siti di interesse nazionale, i luoghi più inquinati del nostro Paese. Tutti allo stesso livello di massima emergenza. Ma alcuni di essi sono scomparsi dallo studio. C'è scritto nel rapporto aggiornato del progetto Sentieri, che analizza lo stato di salute dei residenti dei Sin, aggiornando le statistiche al 2010. Un rapporto atteso da mesi ma che nasce vecchio, dato che gli ultimi dati presi come riferimento risalgono a quattro anni fa. E a pubblicarlo non è stato il ministero della Salute, che l'ha commissionato anni fa e che l'anno scorso presentò quello più vecchio (con dati al 2002) in conferenza stampa.

Lo ha invece reso pubblico la rivista di Epidemiologia e prevenzione dell'Associazione degli epidemiologi. I tecnici che lo hanno realizzato.

▶ Un cartello di interdizione dell'utilizzo del terreno. METRO

E che evidentemente non ci stanno più a tenerlo nel cassetto. Balza agli occhi che il rapporto si è "ristretto": i Sin erano all'origine 56, poi divennero 44 con una riperimetrazione, poi l'allora ministro dell'Ambiente Corrado Clini l'anno scorso "declassò" 17 siti (più piccoli) a "interesse regionale", la bonifica cioè, spetterebbe alle Regioni, non allo Stato.

Amianto
È uno degli allarmi: il mesotelioma della pleura e il tumore maligno della pleura mostrano incrementi nei Sin di Biancavilla, in Sicilia, e Priolo, dove l'asbesto è presente con altri contaminanti. Attenzione soprattutto ai porti - sono a rischio per aumento di contaminazioni Trieste, Taranto, Venezia e Porto Torres - e i luoghi con attività siderurgica.

Biocidio
#StopBiocidio
Brescia: domani il corteo ambientalista a cui hanno aderito più di 30 associazioni sfilerà per le vie della città e accanto al sito Caffaro, uno dei Sin esaminati anche da questo rapporto Sentieri, secondo il quale sono stati rilevati eccessi di di tumori (melanoma) e linfomi collegati ai PCB (policlorobifenili), principale contaminante nel sito.

In Europa
In Europa, l'Agenzia europea per l'ambiente, in una recente indagine dell'Environment Information and Observation Network for Soil (EIONET-SOIL), ha stimato più di 2,5 milioni di siti potenzialmente contaminati. E i costi da contaminazione? Abnormi in tutta Europa. Una stima attendibile oscilla tra i 2,4 e i 17,3 miliardi di euro l'anno.

Il rapporto si è ristretto
Nel rapporto, però, in tutto, i Sin sono proprio 17. Il motivo lo spiegano gli stessi epidemiologi: sono stati presi in considerazione solo i siti dove è disponibile un registro tumori. E gli altri? Saranno oggetto di uno studio da concludere entro la seconda parte dell'anno. Insomma, non solo non hanno ancora attivato il registro tumori, ma non sono neanche più studiati dal ministero. E così scompaiono dal conteggio intere regioni come Lazio, Piemonte, Toscana, che non sono più rappresentate. E hanno fatto ricorso. ● SARA MELIS

L'analisi

"Così il paragone è difficile"

ROMA Da Porto Torres a Taranto, da Gela alla Terra dei Fuochi: è emergenza sanitaria, oltre che ambientale. I 57 Sin rappresentavano il 3% del territorio nazionale, con la nuova perimetrazione, tutti i raffronti sono da ricavare nuovamente. «Le carte così sono mischiate -ci dice un ricercatore che ha partecipato al rapporto ma che non vuole comparire perchè il rapporto non è stato ancora presentato dal ministero della Salute- è difficile paragonare tra di loro aree che hanno perimetri diversi da un rapporto all'altro».

Il quadro è drammatico: aumento dei tumori a Porto torres, Taranto, ricoveri per malattie dell'apparato urinario e della tiroide a Brescia. E i bambini: il rischio di mortalità tra 0-1 anno è rispettivamente del 4% e del 5% più elevata rispetto ai bambini della stessa età. ● S.M.

Pagina a cura di Paolo Chiriatti; roma@metroitaly.it

& roma

Chiesa degli artisti Restauro ultimato

CITTÀ È finito nei tempi previsti il restauro della Basilica di Santa Maria in Montesanto, meglio conosciuta come la Chiesa degli Artisti, in piazza del Popolo, promosso da Bonduelle nell'ambito del progetto "Gli orti per l'arte". Dopo sette mesi sono tornati agli antichi splendori i dipinti della sacrestia. ● METRO

EIDON

▶ La volta della sacrestia di nuovo visibile.

Sfregiata con l'acido Marito condannato

CITTÀ Dieci anni e dieci mesi di reclusione. È la pena inflitta a un cittadino bengalese di 50 anni per aver sfregiato la moglie con una bottiglia di acido al culmine di una lite nel loro appartamento, ferendo anche la figlia 14 enne della coppia, che era intervenuta per difendere la madre. La condanna è stata emanata ieri dal Gup Antonella Capri, che ha anche disposto un risarcimento di 100 mila euro per la donna. La vittima ha riportò ustioni sul 30% del corpo e rischiò di perdere un occhio. Nel processo è emerso che il marito picchiava la donna da anni, anche quando era incinta. ● METRO

Nuovo cda di Acea Marino in difficoltà

CITTÀ «Per la posizione di Ad ho scelto una persona (Alberto Irace, ndr) premiata come miglior manager europeo nel settore delle multiutility. Ho indicato alla presidenza una donna (Catia Tomasetti) tra le migliori esperte in giurisprudenza nella gestione delle risorse idriche ed elettriche». E ancora: «Credo che il Pd sia assolutamente soddisfatto dei nomi che ho proposto». Così il sindaco Marino ha difeso dai microfoni di Teleroma 56 la rosa di candidati per il futuro Cda di Acea, che comprende i consiglieri Elisabetta Maggini, figlia di un costruttore romano, Paola Profeta, docente presso la facoltà di Scienza delle finanze alla Bocconi, e l'avvocato Franco Paparella, che ha lavorato alla procedura fallimentare di Alitalia. Ma i nomi non hanno certo entusiasmato il Pd e Sel: il capogruppo Dem in Campidoglio Francesco D'Ausilio, e il segretario romano del partito Lionello Cosentino hanno parlato di «scelte al di sotto delle aspettative», mentre il capogruppo capitolino di Sel ha bollato la rosa come un insieme di nomi calati dall'alto. La Commissione Bilancio ha dato l'ok ai nomi proposti da Marino, ma il Pd ha stilato un documento in cui reputa «inadeguate» le scelte del sindaco. Una tegola per Marino, di nuovo in difficoltà con la sua stessa maggioranza. ● METRO

Salario accessorio

Il silenzio del governo

CITTÀ Il governo, che avrebbe dovuto muoversi immediatamente tramite decreto per scongiurare il taglio al salario accessorio a maggio, per ora tace, se non peggio. Il vicesindaco Nieri ha riferito infatti indiscrezioni secondo le quali palazzo Chigi avrebbe fatto un passo indietro. E i sindacati sono tornati a minacciare una class action. METRO

Notizie in breve

Bimbo salvo

CITTÀ Un volontario della Croce Rossa, Francesco Diana, ha salvato ieri mattina dal soffocamento un bambino in età pediatrica all'interno del centro commerciale Porta di Roma, dove si stanno svolgendo corsi di primo soccorso e disostruzione proprio per salavare la vita a bimbi piccoli. ● METRO

Sos casa

CITTÀ A Roma sono oltre 50 mila le famiglie in attesa di una casa. La cifra, impressionante, è stata diffusa ieri durante un'assemblea promossa da Sel nella sede romana del Partito, in cui sono state avanzate ipotesi per uscire dall'emergenza, tra cui l'autorecupero di stabili pubblici abbandonati. ● METRO

Scarpe "spia"

CITTÀ Da oltre due mesi ruba scarpe nei negozi di calzature perché è convinto che i servizi segreti italiani gli infilino nelle suole sofisticate microspie per intercettare isuoi movimenti. Protagonista dei furto un cittadiono brasiliano di 30 anni, arrestato a Termini dopo l'ennesimo furto. ● METRO

L'IMPIANTO GPL LEADER NEL MONDO: LA SCELTA DELLE CASE AUTO

SMETTI DI BUTTARE I TUOI SOLDI IN BENZINA

INSTALLA UN IMPIANTO GPL O METANO

sino al 31-05-2014

699 euro* IN PROMOZIONE con serbatoio toroidale

*prezzo di un sistema GPL 4 cilindri ad iniezione non turbo, serbatoio toroidale (a ciambella) in misure standard** e presa carica in sportello benzina, collaudo escluso.

**i serbatoi promo disponibili sono 800x200 Lt. 42 e 580x200 Lt. 40.

LANDIRENZO

WWW.LANDI.IT 800.213.883

Officine Autorizzate LANDIRENZO

FROSINONE e provincia
• ATINA Elettrauto ZAINO tel. 0776 610795
• ISOLA DEL LIRI DE BONIS D.A. & DEL FRANCIA S. tel. 0776 8089060
• SORA ALVARO DE SANTIS e Figli tel. 0776 830372

LATINA e provincia
• APRILIA Autoff. FANARA di Fanara Luca tel. 06 9258295
• LATINA ECOSPEED SRL tel. 0773 241314
Elettrauto BOLOGNESE tel. 0773 693736

RIETI e provincia
• PASSO CORESE Autoff. G.R. DI GIUSTINIANI ROMANO & CO tel. 0765 488606

ROMA e provincia
• COLLEFERRO Off. SBARZELLA ANTONIO tel. 330 304078
• FRATTOCCHIE (Marino) SACCOMANNO ANNUNZIATO tel. 06 9309181
• MARINO SPITONICAR SRL tel. 06 9388317
• MONTEROTONDO G.A.S. Green Auto Service tel. 06 97625644
• NETTUNO BRAGHINI S.N.C. tel. 06 9882707
• SEGNI MICHELETTI e FRASCA snc tel. 06 97080775
• ROMA
• Alessandrino AUTO GAS - TURCHETTA Teresa tel. 06 2313524
• Anagnina VIZZACCARO O. e SIMEONI P. tel. 06 72671404
• Casalotti OFFICINA AUTO di MARCELLI ANDREA tel. 06 61562931
• Cecchignola CAR CENTER Snc tel. 06 5018274
• Centocelle AUTOCENTER SERVICE DUE tel. 06 25210612
AUTOCENTRO DN tel. 06 95065526
• Cinecittà NUOVA DAMAGAS tel. 06 7610081
• Colli Albani MASCIOLI ROBERTO tel. 06 7842159
• EUR Spinaceto G.A.S. Green Auto Service tel. 06 9003326
• La Storta AUTOCENTRO LA STORTA tel. 06 30890386
• Pineta Sacchetti ALLIVRIERI SRL tel. 06 3012609
• Portuense ROSSANAUTO tel. 06 65745357
• San Giovanni BRANDIMARTE ALESSANDRO tel. 06 70451613
• Talenti MDS AUTO Snc tel. 06 824447
• Torre Angela AUTO TEST CONTROL tel. 06 2014161
• Trionfale Autoff. RIPARAZIONI AUTO tel. 06 3052327

VITERBO e provincia
• CIVITA CASTELLANA CENTRO AUTO OK S.N.C. tel. 0761 514986
• ORTE CIRULLI ANTONIO tel. 0761 493096

AUTOCOLOSSEO
OGGI È MITSUBISHI
GREEN & ECONOMY

TAGLIANDO KM 15.000
GRATUITO

BASSE EMISSIONI
E BASSI CONSUMI

SPACE STAR
VERSIONE 1.0 BENZINA CLEARTEC INVITE
5 PORTE, 5 POSTI, 6 AIRBAG, CLIMA, STOP&GO, ESP*

A 8.950 EURO

OFFERTA CHAMPAGNE:
1ª RATA A SETTEMBRE
0 ANTICIPO
84 RATE DA € 139,50
TAN 4,96% - TAEG 6,66%

DISPONIBILE GPL
E VERSIONI NEOPATENTATI

MITSUBISHI MOTORS

Consumi ciclo medio combinato da 4,0 a 5,2 l/100 km, emissioni CO_2 da 85 a 101 g/km. Annuncio pubblicitario con finalità promozionale. Prezzo del bene € 9.500,00, spese istruttoria pratica € 300,00 TAN fisso 4,96% TAEG 6,66%, in 84 rate da € 139,50 oltre le seguenti spese già incluse nel calcolo del TAEG: imposta di bollo/sostitutiva addebitata sulla prima rata € 24;50 spese incasso e gestione rata € 2,50 per ogni mensilità; spese per singola comunicazione periodica (almeno una all'anno) € 1,03 oltre € 1,81 per imposta di bollo. Importo totale del credito €9.500,00. Importo totale dovuto dal Consumatore €11.960,74. Decorrenza media della prima rata a 90 giorni. Messaggio pubblicitario con finalità promozionale. Offerta valida dal 01/05/2014 al 31/05/2014. Al fine di gestire le tue spese in modo responsabile e di conoscere eventuali altre offerte disponibili, Findomestic ti ricorda, prima di sottoscrivere il contratto, di prendere visione di tutte le condizioni economiche e contrattuali, facendo riferimento alle Informazioni Europee di Base sul Credito ai Consumatori (IEBCC) presso il punto vendita. Salvo approvazione di Findomestic Banca S.p.A.. Autocolosseo S.r.l. opera quale intermediario del credito per Findomestic Banca S.p.A., non in esclusiva.

AUTOCOLOSSEO

Sede centrale - Via della Magliana, 370 - Tel. 06552966.38/39/40/42
Via Appia Nuova, 888 - Tel. 0671280435
Via Mattia Battistini, 96/A - Tel. 0664463542

www.autocolosseo.com

Pagina a cura di Andrea Sparaciari; spettacoli@metroitaly.it

2 life

Suor Cristina

Imbattibile "Sister Ax"

▶ La religiosa.

LA PRESSE

MUSICA Il primo live di suor Cristina, ormai per tutti la "Sister Ax" di The Voice, è già un successo. Mercoledì la religiosa si è scatenata con "What a feeling" e si è esibita con con Kylie Minogue. METRO

Liga: "È il momento di tornare negli stadi"

Nuove date a settembre per il "Mondovisione Tour - 2014"

FOTOGRAMMA

▶ Il rocker emiliano sul palco.

MUSICA Ligabue live, ci siamo. O quasi. Manca poco al debutto del "Mondovisione Tour - Stadi 2014", che partirà il 30 maggio dall'Olimpico di Roma con un bel "tutto esaurito". E sono già diversi i "sold out" in anticipo: il 6 e 7 giugno a Milano e l'11 a Catania, mentre sono in vendita gli ultimi biglietti per la replica del 31 maggio nella Capitale. «E dopo la bella esperienza degli 11 concerti nei palazzetti di alcune città di provincia (per cui ringrazio ancora chi ha "campeggiato" pur di poter comprare i biglietti e tutti i presenti in generale per l'incredibile calore espresso), adesso è venuto il momento degli stadi, dove torniamo dopo quattro anni», spiega Ligabue, che ha in serbo diverse sorprese per i suoi irriducibili fan. «Ho deciso che presenteremo "Mondovisione" integralmente (o quasi). La struttura sarà innovativa per cui, a differenza del solito (in cui ci siamo sempre esibiti all'interno di una "nicchia"), questa volta saremo "esposti" verso il pubblico. Siamo già assorbiti nel lavoro di preparazione contiamo i giorni che ci separano dalla nostra prima. Non vediamo l'ora».

Ai dieci spettacoli di giugno e luglio si aggiungono a grande richiesta nuove date a settembre: a Trieste, Torino, Bologna e Bari. Da oggi sarà in rotazione "Il muro del suono", nuovo singolo di "Mondovisione", con un suggestivo video girato a Reggio Emilia. Nelle immagini una fonderia, un'officina, una catena di montaggio, ecc..., uffici e ambienti di un imponente polo industriale in rovina: scenario ideale per una canzone polemica e rabbiosa, dove nel testo sfilano intere stagioni di cattiva politica. DIEGO PERUGINI

Out among the stars

L'ultimo gioiello di Johnny

SONY

▶ Johnny Cash.

MUSICA Classici del country in gran spolvero. Come il mai troppo compianto Johnny Cash, del quale è appena uscito il video di "Out Among The Stars", ballata che racconta la storia di un ragazzo che fa una rapina in un negozio di liquori nel Texas. Il brano dà il titolo all'album perduto e recentemente ritrovato dal figlio, John Carter Cash, uscito lo scorso 25 marzo e accolto con affetto da critica e pubblico. Il 17 giugno, invece, verrà pubblicato "Band Of Brothers", nuovo cd d'inediti del leggendario Willie Nelson, anticipato dal singolo "The Wall", il cui video è già disponibile online. E' una ballata autobiografica e introspettiva che riflette sul suo passato, con una suggestiva armonica sullo sfondo. D.P.

Argentero cambia la tv

RETE Una sfida alla tv tradizionale sempre più in crisi. È quella che lanciano Luca Argentero ed Enrico Silvestrin con Megatu.be. Si tratta del primo Multi Channel Network di Youtube in Italia, che è anche un sito, un portale 2.0 che, sfruttando le potenzialità di Google, costruisce per gli utenti un viaggio attraverso le migliori proposte di film in streaming (da Abel Ferrara ad Alberto Sordi), anime, musica, web series e così via. La coppia intende cioè dare al popolo della rete attraverso un portale unico i prodotti video di qualità (musica, webseries, film, cartoni) sempre disponibili e senza far pagare alcuna fee. METRO

UN'OFFERTA DA NON PERDERE

CHEVROLET AVEO CON CLIMA DA: 9.650€ OFFERTA VALIDA SOLO PER VETTURE IN PRONTA CONSEGNA DISPONIBILE ANCHE GPL

CHEVROLET SPARK CON CLIMA DA: 7.800€ OFFERTA VALIDA SOLO PER VETTURE IN PRONTA CONSEGNA DISPONIBILE ANCHE GPL

Aveo LT 1.2 benzina prezzo promo chiavi in mano IPT esclusa. su un numero limitato di unità in pronta consegna.
Spark LS 1.0 benzina con clima, prezzo promochiavi in mano IPT esclusa su un numero limitato di unità in pronta consegna.
Offerta valida fino al 31.05.2014 presso le concessionarie aderenti. Immagine inserita a scopo illustrativo.
Consumi Aveo (ciclo combinato l/100km): da 3,6 a 6,8. Emissioni CO2 (g/km): da 95 a 159.
Consumi Spark (ciclo combinato l/100 km): da 5,1 a 7. Emissioni CO2(g/km): da 110 a 119

CHEVROLET

GIERRE AUTO

Show room:
VIA CASILINA, 1322 | TEL. 06 20420211
VIA SANTA CROCE IN GERUSALEME, 32/38 | TEL. 06 70305531

Assistenza:
VIA CASILINA, 1346/A | TEL. 06 20427616
VIA RINALDO RIGOLA, 20 (PRENESTINA) | TEL. 06.70305858

WWW.GIERREAUTO.IT

È italiana l'innovazione mondiale che riesce a far sentire meglio!

PiùUDITO
migliora il tuo udito

È stata trovata una soluzione efficace al calo dell'udito: un problema così diffuso che colpisce il 12% della popolazione.

L'ipoacusia, ovvero il calo dell'udito, **interessa oltre 7.000.000 di persone solo in Italia.** Perché, malgrado tutte le scoperte tecnologiche, buona parte dei portatori di protesi acustiche non è soddisfatto di come sente?
La risposta è nel metodo di adattamento audioprotesico utilizzato fino ad oggi.

Non basta solo indossare un apparecchio acustico di ultima generazione per sentire al meglio, serve **un nuovo metodo efficace e personalizzato di adattamento delle protesi acustiche,** per ottenere il miglior recupero uditivo possibile in ogni persona colpita dal calo dell'udito.

NPA: NUOVO PROTOCOLLO AUDIOPROTESICO®

La vera innovazione è racchiusa in tre lettere: NPA, ovvero Nuovo Protocollo Audioprotesico®, del quale PiùUDITO® detiene la proprietà intellettuale e l'esclusivo diritto di utilizzo.

Dopo **oltre vent'anni di studi e lavoro** con persone affette da ipoacusia con differenti livelli di gravità, il **Dottor Tomassetti Fabio** ha ideato il Nuovo Protocollo Audioprotesico®: **una metodologia rivoluzionaria e realmente efficace per risolvere i problemi di udito,** che consente di regolare perfettamente ogni tipo di apparecchio acustico di ultima generazione fornito dalla PiùUDITO® in ogni singolo parametro e di **ottenere un perfetto bilanciamento per tornare a sentire al meglio possibile in base al grado di gravità della perdita uditiva trattata.**

PROCEDIMENTO LIBRA® e EQUOCENTRO PERCETTIVO®

Cuore del Nuovo Protocollo Audioprotesico®, il Procedimento Libra® è diviso in cinque fasi utili ad impostare ogni singolo parametro di base degli apparecchi acustici, per far sentire al meglio chiunque ne indossi uno.

Il **Procedimento Libra®** rappresenta la **speciale procedura** eseguita dai dottori audioprotesisti di PiùUDITO® per **raggiungere l'Equocentro Percettivo®**: il Nuovo Baricentro Uditivo® che stabilisce la migliore soglia uditiva ottenibile da ogni singola persona.

Chiunque si rivolga a PiùUDITO® beneficia immediatamente della più performante soluzione uditiva che potrebbe avere, sentendo al meglio delle sue possibilità.

"Abbiamo una missione: aiutare a sentire meglio quante più persone possibile"
Dott. Fabio Tomassetti

LE GARANZIE DI PiùUDITO®

***Nessun affare:** PiùUDITO® ti garantisce che sentirai meglio!*

PiùUDITO® garantisce certezza di risultato, per questo motivo può offrirti:

- **Un mese di prova gratuito**
- **Controlli periodici gratuiti**
- **Tasso zero**

Per agevolare l'investimento nel tuo benessere non sosterrai **alcuna spesa inutile** e potrai beneficiare di **comode rate definite in base alle tue esigenze** *(anche con finanziamenti a tasso zero previa accettazione società finanziaria).*

Questa rivoluzionaria innovazione è da oggi al tuo servizio con due offerte esclusive alla PiùUDITO®!

GRAZIE A QUESTA RIVOLUZIONARIA INNOVAZIONE, SI SUPERANO I LIMITI IMPOSTI DALLE ATTUALI METODOLOGIE, BASATE SULL'USO DI ALGORITMI DEDUTTIVI STANDARD,PREDEFINITI E GENERALIZZATI E DAI LIMITATI RISULTATI PRODOTTI DAI TENTATIVI DI PERSONALIZZAZIONE SOGGETTIVA.

INVITO PERSONALE
UTILIZZALO TU STESSO O DALLO AD UN TUO CARO

Nome _____
Cognome _____
Mail _____
Telefono _____

TROVA LA SOLUZIONE AI TUOI PROBLEMI UDITIVI
PROVA GRATUITA DI 30 GIORNI
Numero Verde **800.660.813**
CONTATTACI OGGI STESSO

PiùUDITO® - VIA TUSCOLANA, 47 - 00182 ROMA
PARCHEGGIO GRATUITO

Visita il nostro **SITO INTERNET** e scopri i **VIDEO** delle nostre **INNOVAZIONI**
www.piuudito.it

pagina a cura di Orietta Cicchinelli; orietta.cicchinelli@metroitaly.it

Da Corea a Harper la musica è servita!

All'Auditorium due protagonisti della scena mondiale

▶ L'artista californiano Ben Harper in concerto domenica.

CONCERTI Fra sabato e domenica sul palco del Parco della Musica due grandi protagonisti della scena musicale internazionale. Domani h21 la sala Sinopoli ospiterà il concerto di Chick Corea, pianista americano, notissimo in tutto il mondo per le sue composizioni jazz e fusion degli Anni '70.

Fonte di ispirazione di moltissimi musicisti Corea, ospite della rassegna "Il pianoforte", arriva nella Capitale sull'onda della pubblicazione di Ritratti, suo nuovo lavoro discografico. Il titolo deriva da una performance che Corea di tanto in tanto realizza chiedendo a dei volontari di sedersi uno alla volta vicino al piano per poi dipingerli in un ritratto musicale, catturando con sorprendente capacità le espressioni di ognuno di loro. "Solo" concerto anche per Ben Harper, protagonista del concerto di domenica (h 21). L'artista californiano, tra le stelle del rock mondiale, torna a Roma con il suo atteso tour acustico, nel quale ripercorre 20 anni di carriera. Fra i brani in scaletta quelli dell'ultimo album Get up!, alla cui realizzazione ha collaborato l'armonicista Charlie Musselwhite. ● STEFANO MILIONI

Appuntamenti

Mostre & Co.

- **Dodici Pose** Art Lounge Gallery. Solo domenica h18-2 (via Casilina), la mostra fotografico Frammenti Metropolitani, indagine emotiva di una cittadina/turista al di sopra di ogni metropoli, dell'artista romana Barbara Frascà.
- **Castel Romano** Per A Celebration of Couture, progetto-omaggio all'alta moda e alla tradizione artigianale della sartoria italiana, sfileranno sabato dalle 16 le creazioni di Cangiari e Mutadesing.

Musica

- **Al Baobab di via Cupa** Musica della Magna Grecia calabra stasera h22. Per la rassegna Cultural Bridge, di scena i Neilos.
- **Dubioza Kolektiv** Domani h22 all'Ippodromo delle Capannelle la band è in scena col suo repertorio fra folk bosniaco, ska, hip hop e reggae.
- **Al Rising Love** oggi tutti i colori del reggae del giamaicano Perfect Giddimani. Via delle Conce h22.30

Il Cinema Spagnolo in festival

▶ Dal film di Trueba.

CINEMA Al via il VII Festival del Cinema Spagnolo diretto da Iris Martín-Peralta e Federico Sartori. Da oggi al 13 maggio, al Farnese Persol di Campo de' Fiori. La Nueva Ola, la sezione principale, presenta le migliori pellicole iberiche dell'ultima stagione tra cui il film di apertura: Vivir es fácil con los ojos cerrados, di David Trueba, che sarà presente alla proiezione, recente trionfatore ai Premi Goya con 6 statuette. Il lungometraggio, distribuito in Italia da EXIT med!a dal 16 ottobre, è ambientato nel 1966 in Almeria. Racconta la storia vera di un insegnante d'inglese (Javier Cámara) che attraversa la Spagna per incontrare John Lennon che in piena crisi esistenziale gira il film Come ho vinto la guerra di Richard Lester. Da segnalare la sezione Maestros a la carta: comn tre capolavori dove Buñuel, Almodóvar e Erice trasformano lo spunto gastronomico in elemento simbolico e dominante della trama dei loro film. ● ORI. CIC.

Ferretti, cuor contento tour

▶ Giovanni Lindo Ferretti.

CONCERT L'A Cuor contento Tour di Giovanni Lindo Ferretti sbarca stasera (h22) all'Orion di Ciampino con il fondatore dei CCCP, una delle realtà storiche della scena indipendente italiana. Con gli ex Ustmamò Ezio Bonicelli e Luca A. Rossi Ferretti presenta dal vivo brani della sua produzione solista, compresi quelli tratti dall'ultimo disco Saga, il Canto dei Canti. In scaletta anche composizioni del periodo CCCP e CSI. ● S. M.

Dance show alla Fiera

▶ Expression (hip hop).

DANZA Roma Dance Show fino a domenica alla Nuova Fiera di Roma. In evidenza tutte le forme di ballo. Nella kermesse la Federazione Italiana Danza Sportiva ha creato anche un evento per selezionare la componente atletica del club Azzurro. Oltre ai Campionati Italiani assoluti di danze Artistiche, Caraibiche e Jazz, ci sarà il World Cup Show, con 400 atleti di 8 nazioni. Galà d'apertura con i vincitori del Roma Dance Award, oggi h 18,30. ● METRO

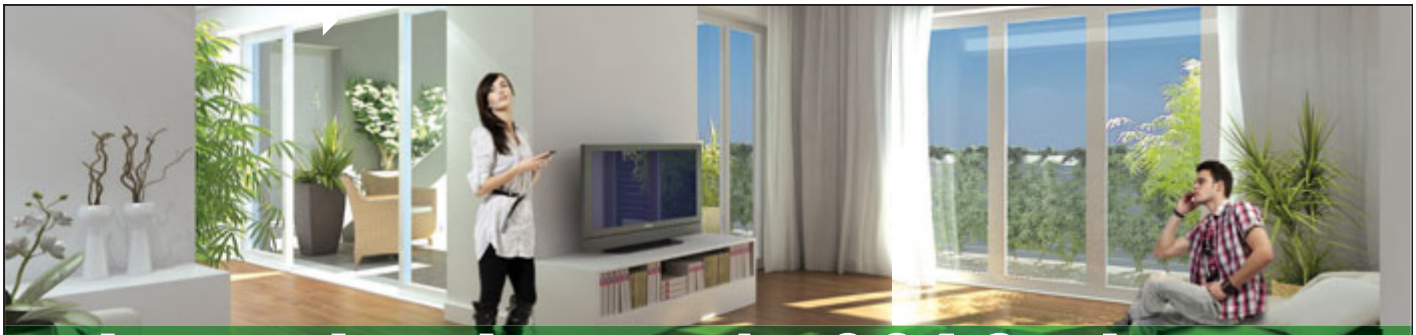

vivere in classe A, 821€ al mese

E PAGHI COME UN AFFITTO SOLO 821 € AL MESE

2.950
euro al mq.

vivereRoma
PIETRALATA

a Roma abita un cuore verde

CMB crea le condizioni per un nuovo modo di abitare a Roma.

Stupende soluzioni da 2.950€ al mq, di diversa metratura, con terrazzi panoramici e con pagamenti personalizzati al 100%, ora con rate come un affitto da 821€ al mese.

Chiamaci, cliccaci e parliamone.

I.P.E. indice fino a 28 kWh/mqa valore di progetto

M Linea B cmbcasa.it

A classe energetica cmbcasa.it

TRASPARENZA - FEDERDOMUS/ATOMI cmbcasa.it

cmbcasa.it

info ▸ 06 45.02.727

Ufficio Vendite in cantiere ▸ via Pietralata, 205 - Roma ▸ www.vivereRomaPietralata.it

*rata mensile di 821 €. calcolata su muto trentennale per un importo di 200.000,00 € (TAN 2,80%-TAEG 2,98% - Feb 2014).
Annuncio di natura pubblicitaria con finalità promozionali.

metro

Metro è un quotidiano indipendente del mattino pubblicato dal lunedì al venerdì e distribuito gratuitamente da **N.M.E.- New Media Enterprise Srl.** Registrazione RS Tribunale di Roma 254/2000. Sede legale: Via Carlo Pesenti, 130, 00156 ROMA.
Amministratore unico:
MARIO FARINA

Direttore Responsabile:
Giampaolo Roidi
Caporedattore:
Paola Rizzi (Milano)
Capo servizio:
Sergio Rizza (Milano)
Capo servizio grafico:
Paolo Fabiani (Roma)
Redazione:
Roma: via Carlo Pesenti, 130 tel. 06 49241237-200
Milano:via Ugo Bassi, 25 tel. 02 50721268-200

PUBBLICITA' - contatti: A. Manzoni & C. S.p.A via Nervesa 21, 20139 Milano - tel. 02.574941, www.manzoniadvertising.it
Concessionaria clienti locali:
Milano e provincia: via Nervesa 21, 20139, Milano, Tel.: 02.57494571
Torino e provincia: via Bruno Buozzi 10, 10123 Torino, Tel. 011-6565111
Bologna e provincia: viale Silvani 2, 40122 Bologna, Tel.: 051-5283811
Firenze e provincia: via Lamarmora 45, 50121 Firenze, Tel.: 055-5539200
Roma e provincia: via Cristoforo Colombo 98, 00147 Roma, Tel.: 06-514625802; 06.514625817
Concessionaria clienti locali per Genova e provincia: **Publirama S.p.A.** Piazza Piccapietra 21, 16121 Genova, Tel. 010 5388200, email: info@publirama.it

Responsabile del trattamento dei dati (D.Lgs. 196/2003): **Giampaolo Roidi; Stampa: LITOSUD SRL**, via Carlo Pesenti 130, Roma - Via Aldo Moro 2, 20160 Pessano Con Bornago (MI)
DIFFUSIONE:per segnalare anomalie: diffusione@metroitaly.it

lettere

Se la normalità è una conquista

SOCIETÀ Il dibattito sulle pari opportunità in Italia ha assunto una connotazione esclusivamente politica. Una donna emancipata sembra che sia colei che occupa un posto di vertice, di potere ma si tratta di una associazione impropria. La donna emancipata è invece colei che riesce a conquistare la propria normalità affinché possa chiedere il periodo di maternità senza essere giudicata negativamente a lavoro oppure non sia costretta a rimandare i propri progetti di vita e affettivi a causa dell'instabilità professionale e il salario troppo basso. Insomma l'emancipazione è il contrario della constatazione di Ignazio Silone che in una sua celebre opera scrisse: "non c'è niente da fare, oggi per vivere un po' bene bisogna vendere l'anima".
MARCO PATRUNO

La protesta è democrazia

SOCIETÀ Signor, A. A., si faccia una domanda del perché c'è un alto numero di proteste nella Capitale e non solo. Le vorrei ricordare che nelle dittature è vietato protestare e manifestare il dissenso verso il potere. Forse lei non si trova in una situazione di disagio e coloro che manifestano, risultano essere solamente dei rompiscatole. Faccia un bel gesto, si unisca alle proteste che sono la conseguenza diretta di scelte sbagliate di questa politica e anche per solidarizzare verso coloro che sono meno fortunati di noi e stanno soffrendo.
TONINO

Su Garcia e la Roma

CALCIO Caro sig. Calcioli, il sig. Bruno Giordano quest'anno si è occupato della Roma soltanto per sputare veleno su Garcia nell'episodio da lei citato e su Mattia Destro dopo Cagliari, e questo la dice lunga sulla sua "sportività" , nonostante abbia avuto circa otto mesi di tempo per parlare anche bene del gioco della Roma. Non credo ci sia quindi bisogno di perdere tutto questo tempo dietro a un personaggio che, oltretutto, ha fatto parlare di sé più per le scommesse che per la sua carriera. Saluti. **FRANCESCO**

Posta prioritaria

LA FLESSIBILITÀ È UNA TRUFFA

Caro direttore, questa riforma del lavoro non mi piace. Opero nel campo dell'intermediazione professionale e non credo che aumentare la flessibilità in uscita dei lavoratori consentirà loro di aumentare le chance di trovare un posto, fisso e nemmeno a tempo determinato. Le imprese per assumere hanno bisogno che l'economia giri, che la domanda interna sia forte. Negli anni '80 e '90 non c'erano i contratti flessibili ma i disoccupati erano meno. Piantiamola con questa truffa della flessibilità. MARCELLO, ROMA

Caro lettore,
la penso come lei. Aggiungo che per creare economia servono oggi più che mai investimenti, pubblici ma soprattutto privati. E i privati, gli stranieri soprattutto, qui non investono, perchè non ci sono leggi certe, la giustizia è lenta, mezza Italia è ostaggio della criminalità, l'altra mezza deve fare i conti con la corruzione. Quello che è venuto fuori ieri a Milano intorno agli appalti per Expò 2015 è la riprova che il sistema fa acqua. È lì che bisogna intervenire per attirare e generare economia. Altro che flessibilità dei contratti.

GIAMPAOLO ROIDI
LETTERE@METROITALY.IT

L'Expo, colate di cemento

TERRITORIO Sono convintissimo che se la popolazione italiana conoscesse le ragioni per le quali si stanno spendendo miliardi per colate di cemento che altro non faranno che sottrarre spazio alla povera e già compromessa natura, si indignerebbero al punto tale che inviterebbero gli organizzatori dell'Expo a convertire in modo mirato e cosciente tutti quei soldi verso quelle popolazioni che nel mondo patiscono le pene terrestri della fame. **ALFREDO FINOTTI**

Violenze negli stadi

CRONACA Tutto il mondo ha visto. Il capo degli ultras napoletani, figlio di un camorrista, pregiudicato per spaccio, indossare una maglietta nera da fascista, inneggiante alla scarcerazione di un assassino. È vero quello che dice la questura romana: non c'e stata alcuna trattativa con lui, per il semplicissimo motivo visto che "Genny 'a carogna" ha deciso motu-proprio di sospendere la partita! Anziché 5 anni di daspo, avrebbe meritato cinque anni di galera. I napoletani, però, si schierano compatti, o quasi, dalla sua parte. Raciti è morto invano. Camorra batte Stato 1-0. Spero, almeno, che la UEFA ci escluda dai prossimi Mondiali di calcio. Per fortuna, c'è il Giro d'Italia!
UN LETTORE

EMAIL LETTERE@METROITALY.IT
SCRIVETE A METRO ROMA, VIA CARLO PESENTI 130, ROMA. TEL.06 492 412 00
FAX 06 492 412 67 E A METRO MILANO, VIA UGO BASSI 25, MILANO. FAX 02 507 212 52.
INDICATE NOME E INDIRIZZO ANCHE SE VOLETE RESTARE ANONIMI. NON SARANNO PUBBLICATE LETTERE PIÙ LUNGHE DI 10 RIGHE. LA REDAZIONE POTRÀ RIDURRE I TESTI.

L'uomo del tempo

Alessio Grosso www.meteolive.it

L'alta pressione resiste

La zona di alta pressione presente nel Mediterraneo riesce ad arginare l'inserimento di sistemi nuvolosi atlantici, relegando la loro influenza al settore alpino, dove anche oggi determineranno annuvolamenti, ma con scarso rischio di pioggia. Sabato il tempo risulterà quasi ovunque soleggiato, mentre per domenica sono attese nubi basse sulle coste liguri, toscane e laziali, oltre che alcuni rovesci pomeridiani sulle Alpi e sul Triveneto; sulle altre regioni resisterà il sole. Lunedì una perturbazione temporalesca più decisa impegnerà il nord dal pomeriggio con piogge e temporali, coinvolgendo martedì anche il centro.

Roma

	Max.	Min.
OGGI	25°	11°
DOMANI	25°	12°
DOPODOMANI	23°	12°

Commenti gratuiti

MATTEO GRANDI
GIORNALISTA

LIBERO ULTRÀ IN LIBERO STATO CONFUSIONALE

Siamo davvero in ostaggio del tifo violento? Forse. Dipende dai punti di vista. Come sempre in Italia ci sono i problemi e non ci sono quasi mai le soluzioni. O peggio: i problemi sono figli delle soluzioni. La sensazione è che nel tempo lo Stato abbia contribuito a creare una ghettizzazione del popolo delle curve per esercitare una sorta di controllo sociale. Gli individui pericolosi è meglio canalizzarli verso uno sfogo controllato e controllabile piuttosto che lasciarli allo sbaraglio.

Sarà per questo che non facciamo "come fece la Tatcher" come chiedono in tanti? Chissà, magari sì. Magari, più semplicemente, non ne siamo capaci. Nel frattempo siamo frullati da paradossi che lasciano perlomeno perplessi.

C'è un ragazzo in fin di vita all'ospedale, c'è una tifoseria aggredita che si vede squalificare il campo per due giornate, c'è uno Stato acefalo che delega le decisioni agli ultras salvo poi "dasparli" per cinque anni il giorno dopo. Vale tutto e il contrario di tutto in questo caleidoscopio impazzito chiamato società, in cui le forze dell'ordine battono le mani ai delinquenti e i delinquenti prendono decisioni che spettano alle Forze dell'Ordine.

Ma in fondo sono tutte facce della stessa medaglia, Genny 'a Carogna che inneggia a Speziale, così come il Sap che applaude i poliziotti: figli di uno Stato che non solo non si fa rispettare, ma che non ci ha neppure insegnato a rispettare le sentenze.

MAURIZIO GUANDALINI
ECONOMISTA
FONDAZIONEISTUI

SINDACATI TROPPO ANACRONISTICI

Serve il sindacato? Ho davanti a me il braccio di ferro con i centri commerciali a Mantova in occasione del 25 aprile e il 1 maggio. Il sindacato era per la chiusura. Ha invitato i dipendenti a starsene a casa. Risultato: negozi aperti, adesione infinitesimale all'appello sindacale e migliaia e migliaia di gente nei negozi. Il buon senso era dalla parte del sindacato ma la realtà, spesso cruda, andava da un'altra parte. Ed è andata per quel verso anche per i ritardi del sindacato nel corso degli anni.

Oggi, difendere le chiusure dei negozi quando c'è bisogno di lavoro e di vendere è una posizione da belle statuine. È lo stesso atteggiamento che il sindacato tiene sul piano lavoro del Governo. Non ci vediamo nulla di salvifico e di risolutivo nel job acts.

Ma le rivendicazioni del sindacato hanno senso solo nel paese delle meraviglie, quando tutto s'incastra alla perfezione. Con una disoccupazione al top, la lotta al precariato non la risolvi volendo il lavoro sicuro per tutti. Il primo passo è rendere un po' meno precari i precari e, pur di lavorare, fare qualche precario in più che dai lavoretti passa ad un lavoro vero e proprio che dura nel tempo. Il sindacato ha l'ansia da prestazione. Sa che gli sono definitivamente sfuggiti di mano i precari e i senza lavoro perché non ha fatto nulla per tutelarli. Ora non può recuperare il tempo che ha scialacquato volendo l'impossibile. È una perdita di credibilità doppia.

metro® www.metronews.it

Pagina a cura di Cosimo Croce; sport@metroitaly.it

3 sport

Garcia vuole vincere la Juve guarda ai 100

Big match domenica (h. 17,45, ieri la decisione): si gioca per il prestigio

Roma col tridente, torna Destro

I bianconeri a caccia del record

CALCIO Nessuno regalerà nulla, ma vincere o perdere non aggiungerà né toglierà nulla alla stagione di entrambe le squadre: lo strapotere bianconero ha annacquato uno scontro diretto che avrebbe potuto riservare emozioni infinite. Ma Garcia vuole vincere per orgoglio e prestigio e tornerà Destro al centro dell'attacco dopo le 4 giornate di squalifica: possibile anche il tridente pesante, con Totti e Gervinho. E in difesa (out lo squalificato Romagnoli) ci saranno Castane Benatia, due tra i maggiori artefici dello splendido campionato giallorosso. Garcia ritrova anche Nainggolan edovrebbero mancare solo i lungodegenti Balzaretti e Strootman, pur se Dodo rimane in dubbio e nel caso sarebbe rimpiazzato da Torosidis. ● D.LAT.

CALCIO Nel giorno in cui il Borussia Dortmund è sbarcato a Torino per chiedere Immobile (19 milioni più bonus, ma c'è anche il Toro da considerare), Conte ha ripreso a lavorare con i suoi a Vinovo. Vidal, dopo l'operazione al ginocchio, è tornato a Torino. Se il tecnico leccese, che oggi dovrebbe vedere Agnelli per dare qualche contorno in più al proprio futuro, vorrà fare le cose sul serio, dubbi di formazione anti giallorossi non dovrebbero essercene: Tevez e Llorente in attacco, Pogba ("resta a Torino", ha detto ieri Raiola dopo che il Psg si era chiamato fuori), con Pirlo e Marchisio in mezzo, il trio Barzagli-Bonucci-Chiellini davanti a Buffon. Sugli esterni, i soliti Lichtsteiner e Asamoah. Maqualche sorpresa potrebbe anche esserci . ● D.LAT.

"Ho altre alternative"

▶ Il ct Prandelli.

LAPRESSE

Ct Prandelli lascia a casa Totti e Toni

CALCIO L''illusione di una convocazione "last minute" è svanita come una bolla di sapone. Il ct della nazionale italiana di calcio, Cesare Prandelli, "ha scartato" la possibilità che in caso di emergenza possa convocare in attacco, per i Mondiali di Brasile 2014, i due veterani Francesco Totti e Luca Toni. «Non ne ho bisogno. Ho detto che in caso di emergenza sapevo già chi chiamare, abbiamo un progetto tecnico» ha spiegato il tecnico in una intervista. In campionato si sono messi in luce giovani talenti come il bomber del Torino, Ciro Immobile, quello della Roma, Mattia Destro o del Napoli, Lorenzo Insigne. «Fino a 6 mesi fa i nostri migliori giocatori giovani erano nell'ombra, ma negli ultimi mesi hanno dimostrato che possiamo contare su di loro». Sarà ma un po' dispiace. ● C.CR.

Sfida Inter-Lazio

▶ Mazzarri assorto.

LAPRESSE

A S.Siro in palio l'Europa

CALCIO Walter Mazzarri incassa l'ennesima fiducia di Thohir. Intanto la sua Inter cerca a S. Siro quei punti che gli garantirebbero l'Europa League. Ma anche la Lazio insegue questo obiettivo. Reja ha strigliato duro i suoi ragazzi. A San Siro, Dias, Biava, Konko e Radu costituiranno la difesa della Lazio. Quella difesa che Reja definiva il suo "muro" per eccellenza. Il muro che l'Inter dovrà abbattere. F.N.

Match col Catania

Il Bologna chiede aiuto ai suoi fan

CALCIO Il Bologna prepara lo scontro salvezza contro il Catania con un'amichevole in famiglia. Ieri, davanti a 150 tifosi, gli uomini di Ballardini si sono sfidati in una gara che ha confermato le difficoltà realizzative dei rossoblù (0-0 il risultato). Le buone notizie per il tecnico, intenzionato a confermare il 3-5-1-1, arrivano da Christodoulopoulos (di nuovo in gruppo). Domenica al Dall'Ara si attendono 30mila spettatori. METRO

Oggi cronosquadre

Giro n° 97 si parte da Belfast

CICLISMO Oggi partirà da Belfast l'edizione numero 97 del Giro d'Italia. Ventidue le squadre al via, con 9 corridori a testa. Ventuno le tappe e 3449,9 chilometri da percorrere inizialmente in Irlanda per leprime tre frazioni (cronosquadre d'apertura) e il resto sulla nostra penisola con estremi Taranto e finale a Trieste. L'esordio sarà un prologo di 21 km a Belfast, una cronometro a squadre. In calendario saranno 8 le tappe per i velocisti, nove quellecon arrivo in salita. ● METRO

Loew ha deciso Scolari martedì aveva "scartato" Kakà e Robinho

▶ Una vista panoramica dello stadio "Arenas das Dunas " nel Natal, Brasile.

AFP

Per Gomez niente Brasile: "Fa male"

«Dopo il campionato e la finale di coppa mi perderò anche i Mondiali. Una chiamata dal ct che fa male». L'attaccante della Fiorentina Mario Gomez è deluso dopo l'esclusione dalla rosa dei pre-convocati per il Mondiale in Brasile decisa dal ct della Germania Joachim Loew. «Anche questo appartiene allo sport - spiega Gomez - sono sconfitte personali ma tornerò di nuovo» . ● METRO

Nazionale femminile

Che Azzurre Macedonia battuta 11-0

CALCIO Le azzurre di Antonio Cabrini vincono nettamente in casa della Macedonia, in una gara valida per le qualificazioni ai Mondiali. A Skopje tutto facile per l'Italia che si è imposta per 11-0 contro l'ultima in classifica nel girone. Tripletta per Girelli, doppietta Gabbiadini, in gol anche Panico, Manieri, Bonansea, Carissimi, Brumana e Fuselli. Italia seconda nel gruppo B con 16 punti. ● METRO

Alonso: "Il Gp di Spagna? Difficile salire sul podio"

F1 «Il terzo posto in Cina ci dà una spinta e motivazioni ulteriori, ma al momento non siamo nella posizione per poter dire che qui lotteremo per il podio». Fernando Alonso resta con i piedi per terra alla vigilia delle prove libere del Gp di Spagna, il primo appuntamento in Europa del Mondiale 2014 di F1. Il primo podio stagionale per la Rossa a Shanghai noncambia la situazione del team di Maranello, ancora lontano dalla Mercedes. E Alonso non si aspetta miracoli nemmeno dagli aggiornamenti : «Nulla di trascendentale o diverso rispetto agli altri top team» spiega lo spagnolo. «La Mercedes pensa che la Ferrari sia la minaccia più grande per il titolo? Dobbiamo muoverci per essere una davvero una minaccia». Alonso non vuole illudere i suoi tifosi: «Non possiamo cominciare il weekend parlando di vittoria, vorrebbe dire creare false aspettative. Se ora dicessi che lotteremo per il podio in Spagna mentirei.

▶ Il ferrarista Alonso.

AFP

Faremo del nostro meglio ma sarà di sicuro un weekend difficile». ● METRO

Notizie in breve

Errani-Vinci

TENNIS Dopo Roberta Vinci anche Sara Errani esce di scena negli ottavi a Madrid. L'emiliana è stata battuta dalla francese Garcia 2-6 6-4 3-6 che se la vedrà proprio con Agniezka Radwanska che ha eliminato Vinci 6-1,6-1. Ai quarti Serena Williams che ha battuto la Navarro 6-2, 6-3. Per l'americana 650esima vittoria in carriera. ● METRO

Mustafi felice

CALCIO Il blucechiato Shkodran Mustafi è tra i 30 pre-convocati dal ct della Germania Loew per i Mondiali. ● METRO

De Maio in gol

CALCIO Pareggio del Genoa per 1-1 (gol di De Maio) nell'amichevole di ieri contro il Sestri Levante. ● METRO

KIA
The Power to Surprise

Nuova Sportage. La parola agli occhi.

Credi a quello che vedi, la regina dei SUV è tornata. Ancora più bella, più tecnologica e con prestazioni elevate, grazie alla nuova gamma Rebel AWD.
Nuova Kia Sportage, il massimo dell'efficienza e del design anche in versione ECO-GPL+.

TUA DA **220 € AL MESE**[1] CON **SCELTA KIA** LIBERO DI DECIDERE **TAEG 7,06%**

TI ASPETTIAMO IN CONCESSIONARIA SABATO 10 E DOMENICA 11

7 ANNI KIA GARANZIA | ECO GPL+ | KIA Finance | KIA RECOMMENDS | Shell HELIX Motor oils | Seguici su | YouTube

Limitazioni garanzia* e dettagli offerta promozionale valida fino al 31.05.2014[1]
*Garanzia 7 anni/150.000 km escluso parti e/o componenti che hanno un limite naturale legato alla loro deperibilità temporale come: batterie (2 anni), sistemi audio, navigazione e intrattenimento audio/video (3 anni). Dettagli, limitazioni e condizioni su www.kia.com e nelle concessionarie. Consumo combinato (lx100 km) da 5,3 a 8,8. Emissioni CO_2 (g/km) da 139 a 189. [1]Annuncio pubblicitario con finalità promozionale. Esempio rappresentativo di finanziamento SCELTA KIA: Nuova Sportage 1.6 GDI Benzina Active; Prezzo € 17.750 (con incentivo Kia di € 2.500. I.P.T. e contributo Pneumatici Fuori Uso (PFU) ex DM n.82/2011 esclusi); anticipo € 4.970; importo totale del credito € 12.780, da restituire in 23 rate mensili ognuna di € 219,84 ed una rata finale di € 9.112,50 importo totale dovuto dal consumatore € 14.264,52 TAN 4,90% (tasso fisso) – **TAEG 7,06%** (tasso fisso). Spese comprese nel costo totale del credito: interessi € 1.088,82, istruttoria € 300, incasso rata € 2,50 cad. a mezzo SDD, produzione e invio lettera conferma contratto € 1,00; comunicazione periodica annuale € 1,00 cad.; imposte (sostitutiva/bollo) € 32,70. Eventuali contratti relativi a uno o più servizi accessori (es. polizza assicurativa) sono facoltativi. Offerta valida fino al 31.05.2014. Condizioni contrattuali ed economiche nelle "Informazioni europee di base sul credito ai consumatori" presso i concessionari. Salvo approvazione di Santander Consumer Bank. Offerta valida per contratti stipulati entro il 31.05.2014 nelle concessionarie che aderiscono all'iniziativa, non cumulabile con altre iniziative in corso. La foto è inserita a titolo indicativo di riferimento.

Vieni a scoprire la tua Nuova Sportage da:

Autocentri Balduina

CONCESSIONARIO UFFICIALE KIA.

Via Salaria (ang. via Casale di Settebagni, 5/9) – tel. 06.88.56.91
Via Appia Nuova, 803 – tel. 06.78.46.11

ROMA

ADRIANO MULTISALA
piazza Cavour 22 - tel.0636004988
Parker 18.40-20.50-23.00
The Amazing Spider-Man 2 3D 16.00-18.50
The Amazing Spider-Man 2 15.00-17.40-20.20-23.00
Alabama Monroe - Una storia d'amore 15.30-17.50-20.30-22.50
Fino a prova contraria - Devil's Knot 15.30-17.50-20.30-22.50
Lovelace 16.50-18.40-20.30-22.40
Violetta - Backstage Pass 15.00
Noah 17.40-20.20
Brick Mansions 15.30-23.00
Smetto quando voglio 21.30-23.30
Nut Job 15.00-16.50
Un matrimonio da favola 19.00-21.00-22.50
Rio 2: Missione Amazzonia 15.00-17.00
Un fidanzato per mia moglie 15.00-17.00-21.00-23.00
La stirpe del male 18.40-22.20
Principessa Mononoke 15.00-17.40-20.20

AMBASSADE
via Accademia Agiati 57 - tel.065408901
Grand Budapest Hotel 16.30-18.30-20.30-22.30
Fino a prova contraria - Devil's Knot 20.10-22.30
Nut Job 16.30-18.30
The Amazing Spider-Man 2 18.30-21.30
Rio 2: Missione Amazzonia 16.30

ANDROMEDA
via Mattia Battistini 195 - tel.066142649
The Amazing Spider-Man 2 16.00-19.00-22.00
Song 'e Napule 20.20-22.40
The Amazing Spider-Man 2 17.45
Violetta - Backstage Pass 16.00
The english teacher 16.15-18.30-20.30-22.40
Un fidanzato per mia moglie 16.30-18.30-20.30-22.40
Fino a prova contraria 20.20-22.40
Violetta - Backstage Pass 18.45
Song 'e Napule 16.30
La stirpe del male 20.30-22.40
Rio 2: Missione Amazzonia 16.30-18.30
Un matrimonio da favola 16.30-18.30-20.30-22.40

ATLANTIC
via Tuscolana 745 - tel.067610656
The Amazing Spider-Man 2 16.00-18.40-21.30
Fino a prova contraria - Devil's Knot 17.50-20.10-22.30
Nut Job 15.50
Un matrimonio da favola 20.20-22.30
Rio 2: Missione Amazzonia 15.40-17.50
Lovelace 16.30-18.30-20.30-22.30
Noah 16.30-19.20-22.10
Parker 20.00-22.20
Violetta - Backstage Pass 16.00-18.00

BARBERINI
piazza Barberini 24-25-26 - tel.064821082
Un fidanzato per mia moglie 16.00-18.20-20.40-22.45
The Amazing Spider-Man 2 17.20-20.00-22.40
Il mondo fino in fondo 15.30
Lovelace 18.20
Lovelace 16.15-20.30-22.40
Song 'e Napule 15.30-17.50-20.15-22.30
Fino a prova contraria - Devil's Knot 15.45-18.00-20.15-22.30

CINELAND MULTIPLEX
via dei Romagnoli 515 (Ostia) - tel.06561841
Grand Budapest Hotel 16.00-18.10-20.20-22.30
Principessa Mononoke 15.00-17.30-20.00-22.30
Un matrimonio da favola 20.30-22.30
Violetta - Backstage Pass 16.30-18.30
The Amazing Spider-Man 2 3D 15.30-18.30-21.30
Song 'e Napule 16.30-19.30-22.30
La stirpe del male 22.30
Rio 2: Missione Amazzonia 16.00-18.10-20.20
Gigolò per caso 20.30-22.30
Nut Job 16.30-18.30
Brick Mansions 15.00-17.30-20.00-22.30
Parker 15.00-17.30-20.00-22.30
The english teacher 16.30-18.30-20.30-22.30
The Amazing Spider-Man 2 16.30-19.30-22.30
Fino a prova contraria - Devil's Knot 15.00-17.30-20.00-22.30
Noah 21.00
Un fidanzato per mia moglie 16.30-18.30
Lovelace 16.30-18.30-20.30-22.30

LUX ELEVEN
via Massaciuccoli 31 - tel.0686391361 - www.luxroma.it
Nut Job 16.15-18.15
The Amazing Spider-Man 2 15.30-18.15-21.00
La stirpe del male 20.45-22.45
Song 'e Napule 15.30-17.45-20.15-22.30
Un fidanzato per mia moglie 15.30-17.20-19.10-21.00-22.50
Il venditore di medicine 18.00-20.30
Brick Mansions 16.00-22.45
Lovelace (V.M.14) 15.30-17.20-19.10-21.00-22.50
Ritual - una storia psicomagica 20.30-22.30
Rio 2: Missione Amazzonia 16.00-18.00
Grand Budapest Hotel 21.00
Lovelace (V.M.14) 19.10-22.50
Violetta - Backstage Pass 15.30-17.20
La sedia della felicità 16.00-18.10-20.20-22.30
Fino a prova contraria - Devil's Knot 15.45-18.00-20.15-22.30

QUATTRO FONTANE
via Quattro Fontane 23 - tel.064741515
The english teacher 15.45-18.00-20.15-22.30
La sedia della felicità 16.15-18.20-20.25-22.30
Grand Budapest Hotel 16.00-18.10-20.20-22.30
Nymphomaniac - Volume 1 15.30-20.10
Nymphomaniac - Volume 2 17.50-22.30

SAVOY
via Bergamo 25 - tel.0685300948
Smetto quando voglio 16.30-18.30-20.30-22.30
Alabama Monroe - Una storia d'amore 16.00-18.10-20.20-22.30
The Amazing Spider-Man 2 18.48-21.30
Rio 2: Missione Amazzonia 16.30
Storia di una ladra di libri 16.00-18.45-21.30

STARDUST VILLAGE (EUR)
via di Decima 72 - tel.0652244119
Nut Job 15.15-17.15
La stirpe del male 20.15-22.15
The Amazing Spider-Man 2 16.00-19.00-22.00
Violetta - Backstage Pass 15.30-17.30
Lovelace 20.20-22.30
Principessa Mononoke 15.30-18.30
Brick Mansions 22.30
Rio 2: Missione Amazzonia 15.15-17.30
Un fidanzato per mia moglie 20.20-22.30
Alabama Monroe - Una storia d'amore 16.00-18.10-20.20-22.30
Un boss in salotto 16.00-18.10-20.20-22.30
Rio 2: Missione Amazzonia 16.00
Un matrimonio da favola 18.10-20.20
Tracks - Attraverso il deserto 22.30
Noah 17.00
Parker 20.00-22.30
The German doctor 16.00-18.00-20.00-22.00
Fino a prova contraria - Devil's Knot 15.45-18.00-20.15-22.30

STARPLEX
via della Lucchina 90 - tel.0630819887
The Amazing Spider-Man 2 17.40-20.15-22.15
Fino a prova contraria - Devil's Knot 18.00-20.20-22.35
Un fidanzato per mia moglie 18.20-20.25-22.30
Rio 2: Missione Amazzonia 18.10
Gigolò per caso 20.10
Brick Mansions 18.30-20.35-22.35
Nut Job 17.45
Grand Budapest Hotel 19.40
Un matrimonio da favola 21.45
The english teacher 18.15-20.30-22.35
La stirpe del male 22.30
Sexy Shop 18.10-20.10
Parker 18.05-20.25-22.45
Violetta - Backstage Pass 18.00
Lovelace 20.00-22.45
In nomine Satan 22.25

THE SPACE CINEMA MODERNO
piazza della Repubblica 44/45 - tel.892111
Brick Mansions 17.30
Un fidanzato per mia moglie 19.50
Gigolò per caso 22.20
Fino a prova contraria - Devil's Knot 15.50-21.25
Parker 18.35
The Amazing Spider-Man 2 15.30-22.05
The Amazing Spider-Man 2 3D 18.50
Amore oggi 15.30-20.10
La stirpe del male 17.50-22.30
Principessa Mononoke 16.20-19.10-22.00

THE SPACE CINEMA PARCO DE' MEDICI
viale Parco de' Medici 135 - tel.892111
The Amazing Spider-Man 2 3D 15.10-18.20-21.30
Non Stop 0.40
Nut Job 16.40-19.00
Grand Budapest Hotel 21.20-23.50
Diario di un maniaco perbene 15.20-17.30-19.40-22.00-0.30
Fino a prova contraria - Devil's Knot 16.50-19.30-22.20
Parker 16.30-19.20-22.10
Brick Mansions 0.50
Nut Job 15.00
Non stop 17.20-20.00-22.30
Un fidanzato per mia moglie 17.00-19.20-21.40-24.00
The Amazing Spider-Man 2 17.40-21.00-0.10
Rio 2: Missione Amazzonia 15.00
Gigolò per caso 17.20-19.35-21.50-0.20
Brick Mansions 15.45-18.05-20.25-22.45
Rio 2: Missione Amazzonia 16.15
The Amazing Spider-Man 2 18.45-21.55
Violetta - Backstage Pass 15.35-17.55
La stirpe del male 20.15-22.35-0.45
Lovelace 15.25-17.45-20.05-22.25-0.45
The english teacher 15.15-17.35-19.55-22.15-0.25
Amore oggi 15.05-17.25-19.45-22.05-0.35
Principessa Mononoke 15.50-18.40-21.30-0.20
Cuccioli - Il paese del vento 16.25
Noah 18.35-21.45
Rio 2: Missione Amazzonia 17.05
Transcendence 19.35-22.25

RAIUNO

13.30 **Telegiornale** Notiziario
14.00 **Tg 1 Economia** Attualità
14.10 **Verdetto finale** Attualità
15.20 **La vita in diretta**
18.50 **L'eredità** Game show
20.00 **Telegiornale** Notiziario
20.30 **Affari tuoi** Game show
21.10 **Carosello Reloaded**
23.35 **TV 7** Attualità

21.15
Varietà: SI PUÒ FARE! Sfide sempre più emozionanti nello show di Carlo Conti. La giuria, formata da Pippo Baudo, Amanda Lear e Yuri Chechi valuterà le esibizioni

RAIDUE

16.15 **The good wife** Telefilm
17.55 **Tg sport**
18.15 **Tg 2** Notiziario
18.45 **Squadra Speciale Cobra 11** Telefilm
20.30 **Tg 2 20.30** Notiziario
21.00 **Lol** Serie
0.05 **The Voice of Italy Speciale Blind Audition**

21.10
Attualità: VIRUS - IL CONTAGIO DELLE IDEE. Il doc-talk di Nicola Porro scava nell'attualità con i protagonisti della vita politica ed economica del Paese

RAITRE

15.10 **Rai Player** Rubrica
15.15 **Terra nostra 2** TN
16.00 **Aspettando Geo**
16.40 **Geo** Documentari
19.00 **Tg 3. Tg Regione. Tg Meteo** Notiziario
20.00 **Ciclismo: Giro d'Italia 2014** Sport
23.05 **La tredicesima ora**

21.05
Sport: SFIDE. Un nuovo appuntamento con il programma condotto da Alex Zanardi. Titolo della puntata "I nostri avversari amatissimi (Brasile)"

CANALE 5

14.10 **CentoVetrine** SO
14.45 **Uomini e donne**
16.05 **Grande Fratello - Live**
16.15 **Il segreto** Telenovela
16.55 **Pomeriggio cinque**
18.50 **Avanti un altro!**
20.00 **Tg 5. Meteo.it**
20.40 **Striscia la notizia**
23.20 **Supercinema**

21.10
Fiction: IL TEMPO DEL CORAGGIO E DELL'AMORE. Sira è sconvolta dalla morte di Ramiro. La sua attività, intanto, le consente di saldare il debito con l'hotel di Tangeri

ITALIA 1

15.20 **Vecchi bastardi** Varietà
16.15 **Urban Wild** Attualità
17.15 **Come mi vorrei** Varietà
18.05 **I Simpson**
18.30 **Studio Aperto. Meteo**
19.00 **Urban Wild** Attualità
19.20 **CSI Scena del crimine** Telefilm
0.20 **The Pills** Talk-show

21.10
Varietà: COLORADO. Ottava puntata con Diego Abatantuono e Chiara Francini. Ospite della serata il cantante svedese Ola che canterà "Rich and Young"

RETE 4

14.00 **Lo sportello di Forum**
15.30 **Hamburg Distretto 21** TF
16.35 **Mc Arthur il generale ribelle** Film
18.55 **Tg4 - Telegiornale**
19.35 **Il segreto** Telenovela
20.30 **Tempesta d'amore** SO
0.00 **36 Quai des Orfevres** Film (pol., 2004)

21.15
Attualità: QUARTO GRADO. Gianluigi Nuzzi, affiancato da Alessandra Viero, ci condurrà nei misteri dei casi più intricati della cronaca

LA7

14.40 **Le strade di San Francisco**
16.40 **Il commissario Cordier** TF
18.10 **L'Ispettore Barnaby** Film-tv
20.00 **Tg La7** Notiziario
20.30 **Otto e Mezzo** Attualità
21.10 **Crozza nel paese delle meraviglie** Varietà
22.40 **Bersaglio Mobile**

MTV

16.50 **Teen Mom 2**
17.50 **16 Anni e Incinta**
18.50 **Generation Cryo: Fratelli Per Caso**
19.50 **Pranked**
20.15 **New Girl**
21.10 **Vieni a Vivere dai Miei**
22.00 **Catfish: False Identita'**

SATELLITE

21.00 **Sky Family** ViceVersa - Due vite scambiate FILM
Sky Passion Love is all you Need FILM
Sky Max Le streghe di Salem FILM
21.10 **Sky Hits** Colpi di fulmine FILM
Sky Cinema 1 Effetti collaterali FILM
22.45 **Sky Family** Stick It - Sfida e conquista FILM
Sky Max Agente 007 - Il mondo non basta FILM
23.00 **Sky Hits** Special Forces - Liberate l'ostaggio FILM

DIG. TERRESTRE

21.15 **Joi** Mom SITCOM
Mya Er-Medici In Prima Linea TELEFILM
Premium Action I Signori della Fuga TELEFILM
21.40 **Joi** The middle TELEFILM
22.00 **Premium Action**
Grimm TELEFILM
22.05 **Joi** Big Bang Theory SITCOM
22.50 **Premium Action** Almost Human TELEFILM
22.59 **Mya** Nip'n Tuck TELEFILM
23.30 **Joi** Due Uomini e 1/2 SITCOM

L'Oroscopo di metro

www.metronews.it

♈ Ariete 21/3–20/4.

Potrebbero nascere complicazioni sul lavoro ed originarsi situazioni conflittuali con i vostri superiori. Forse è il caso di soprassedere e sopportare tutto con pazienza per evitare scontri inutili.

♉ Toro 21/4–21/5.

Siate sinceri in amore. Evitate di fare promesse difficili da mantenere. Arrabbiature improvvise in famiglia. Siate più tolleranti, sopratutto con chi vi vuole bene. Attenzione alle spese fuori budget.

♊ Gemelli 22/5–21/6.

Gli avvenimenti della giornata odierna vi faranno cambiare idea su molte cose e su alcune persone. Anche rispetto al futuro avrete le idee molto più chiare e modificherete in parte i vostri progetti.

♋ Cancro 22/6–22/7.

Giornata meravigliosa. Vivrete momenti davvero speciali e indimenticabili. Protetti, in special modo: il successo e la vostra situazione affettiva, sia che abbiate un partner o che siate in cerca dell'amore.

♌ Leone 23/7–22/8.

Oggi sarete i medici di voi stessi, cercherete un po' di solitudine per ripensare a vecchie questioni che fanno ancora male. In fondo riflettere fa bene, vi consente di essere più lucidi per il futuro.

♍ Vergine 23/8–22/9.

Lasciatevi andare ai dolci pensieri e provate a immaginare qualcosa di diverso sui sentimenti. Perché continuare sulla strada dell'aridità in amore non aiuta. Provate l'ebbrezza del nuovo...

♎ Bilancia 23/9–22/10.

Il partner potrebbe deludervi. Cercate di incassare il colpo senza mostrarvi più astiosi del dovuto. Tutti possono sbagliare e dare una seconda opportunità vi rende la persona meravigliosa che siete.

♏ Scorpione 23/10–22/11.

Non fate di tutte le erbe un sol fascio. Cercate di distinguere bene tra persone sincere e persone che sincere non lo sono affatto. E sopratutto basta con questa continua ricerca del pelo nell'uovo.

♐ Sagittario 23/11–21/12.

Relazioni complicate in corso o situazioni aggrovigliate che troveranno una risoluzione solo se vi fermerete a riflettere seriamente sul da farsi. Prendete una posizione o saranno guai!

♑ Capricorno 22/12–20/1.

Ripenserete a una persona del vostro passato. State tranquilli, non era proprio quella giusta per voi. Non avete perso niente. Piuttosto concentratevi sui nuovi incontri, e incrociamo le dita.

♒ Acquario 21/1–18/2.

Perché vi sentite così gelosi? Questa altro non è che mancanza di fiducia in voi stessi, non nel partner. Lottate con le unghie per ottenere quello che meritate. Un amico in difficoltà ha bisogno di voi.

♓ Pesci 19/2–20/3.

Situazione familiare da rivedere e da aggiustare. Siete tentati di tornare sui vostri passi. Perché non concedersi la possibilità di un nuovo inizio? Ascoltate i suggerimenti del cuore, non sbaglierete...

Parole crociate

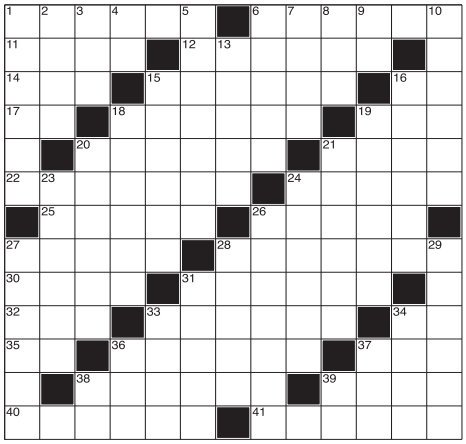

Orizzontali

1. Stabilita 6. Modesto impiegatuccio 11. L'ente delle strade (sigla) 12. Trascinamento di un natante dovuto alla corrente marina 14. Fa coppia con lui 15. Un minerale del ferro 16. Giro in centro 17. Si dà per accordare 18. La città col parco del Valentino 19. Il tritolo (sigla) 20. Mordace, pungente 21. Il segno di Zorro 22. Scomparse nel nulla 24. Il Daniele della Repubblica Veneziana 25. Si dice che valga un tesoro 26. Principessa persiana 27. Uno era il Telamonio 28. Unità di misura per esplosioni atomiche 30. Un frutto di bosco 31. Il fiume di Vignola 32. Raganelle arboree 33. Un Luciano del Risorgimento 34. Iniziali di Verdone 35. Meno... senza di me 36. La città coi famosi "Sassi" 37. Non lo è tutto ciò che luccica 38. Terminate 39. Porto dello Yemen 40. Il lago campano considerato l'accesso agli inferi 41. La Ciuffini valletta del Rischiatutto

Verticali

1. Grande città texana 2. Il padre di Ascanio 3. Lo fondò Quintino Sella (sigla) 4. Sigla di Isernia 5. Incollerito 6. Fini pizzi 7. Cerimonia 8. Un saluto romano 9. Iniziali dell'Alfieri 10. Materiale sintetico per piste di atletica 13. Antico centro che sovrasta Trapani 15. Il gruppo in cui cantava Sting 16. Personalissimo 18. Recipiente per benzina 19. Retto o conservato 20. Semi dotati di ali 21. Fiore degli agrumi 23. Grave malattia infettiva oggi scomparsa 24. Quella Iblea è in Sicilia 26. Città santa degli Indù 27. Un'opera del Tasso 28. Dipinse l'Olympia 29. Celebre piazza romana 31. Il cortile dell'hidalgo 33. Scrisse "I Buddenbrook" 34. Il rafano 36. La stazione spaziale orbitante russa 37. Quelle barbare sono del Carducci 38. Fondo di caffè 39. Il Baldwin attore (iniz.)

▶ Soluzione

T&M TRASPORTI &MOBILITÀ

muoversiaroma.it

Chiusure a Tor Vergata

Domani sport nella zona di Tor Vergata. Dalle 13 alle 18,30, una gara ciclistica percorrerà le strade tra viale Heidelberg, via Cambridge e via Archiginnasio. Deviate le linee 20Express, 500 e 507.

Via Marmorata, lavori sulla corsia preferenziale

Dalle 8 alle 18 di lunedì 12 e di martedì 13 maggio, per fare spazio a un cantiere, sarà chiusa la corsia preferenziale di via Marmorata, tra via Branca e via Bodoni, in entrambi i sensi di marcia. Deviate le linee 3Bus, 23, 30, 75, 130F, 280 e 716. Dopo la riapertura della corsia tramviaria, che avverrà attorno alle 18, la fermata in entrambe le direzioni resterà comunque soppressa.

CELEBRAZIONI A CIAMPINO AUTOBUS DEVIATI

A Ciampino, dalle 13 di oggi all'1 della notte tra domenica e lunedì, saranno chiuse al traffico, per lasciare spazio a una festa religiosa, viale Kennedy, via Spada e via Toscanini. Deviazioni o rallentamenti per i bus della zona.

L'EVENTO

San Pietro, il Papa tra gli studenti Domani potenziati bus e metrò

Dalle 10 alle 20 intensificate le linee A e B. La Ztl del Centro attiva fino alle 18

Dopo la canonizzazione dei Papi, un altro evento di richiamo interesserà domani piazza San Pietro. In programma c'è "La Chiesa per la scuola". Un appuntamento al quale, grazie soprattutto alla presenza di Papa Francesco, è prevista la partecipazione di decine di migliaia di persone. Dalle 7.30, sarà chiusa al traffico via della Conciliazione tra piazza Pio XII e via della Traspontina. Successive chiusure e aperture delle strade circostanti saranno disposte in base alle necessità.

Sul versante dei trasporti, per favorire l'afflusso, il deflusso e l'avvicinamento in piazza San Pietro dalla stazione Termini, verrà intensificato il servizio delle linee 31, 33, 40 e 64. Dalle 10 alle 20, sarà potenziato il servizio delle metropolitane A e B. Previste inoltre deviazioni e temporaneo spostamento di capolinea per 19, 23, 32, 40, 49, 62, 81, 116, 116T, 271, 280, 492, 590, 982 e 990. Per la cerimonia scatterà il piano bus turistici dei grandi eventi con parcheggi individuati in vari Municipi. Sabato, su disposizione del Campidoglio, la Ztl diurna del Centro storico sarà attiva dalle 6,30 alle 18.

Ma non sarà l'unico appuntamento di domani. Dalle 16 alle 23, un corteo sfilerà da piazzale dei Partigiani a piazza di Porta San Giovanni percorrendo viale delle Cave Ardeatine, piazzale Ostiense, piazza Albania, viale Aventino, piazza di Porta Capena, via di San Gregorio, via Labicana, viale Manzoni e via Emanuele Filiberto. Previste deviazioni per le linee C3, 3, 3B, 16, 23, 30, 53, 75, 80, 81, 83, 85, 87, 118, 160, 175, 271, 280, 360, 571, 590, 628, 650, 665, 673, 714, 715, 719, 769 e 810.

Domani e domenica, infine, dalle 16 alle 22.30, in piazza Farnese, si festeggerà il ventennale di Emergency. Per le linee 116 e 116T, da inizio a fine servizio di entrambe le giornate, sono previste deviazioni di percorso ■

IN CITTÀ

Festa della mamma e gara ciclistica Gli appuntamenti di domenica

Sport nel centro della città e appuntamenti in strada per celebrare la festa della mamma. Domenica vari eventi richiederanno la deviazione dei bus. Dalle 6 alle 24, per una festa in via dei Castani, la strada chiuderà tra via dei Faggi e piazza dei Mirti. Deviate le linee C5, 312, 552F e 556F.

Dalle 15,30 da piazza del Popolo partirà la Bici Roma, con ciclisti amatoriali che percorreranno le strade del Centro. Fino alle 19,30 possibili momentanei fermi a vista del traffico e delle linee che interessano l'itinerario della manifestazione.

Nell'ambito della stessa iniziativa nella serata di sabato è prevista una gara a cronometro. Sarà quindi chiusa al traffico via dei Fori Imperiali, nell'intero tratto compreso tra piazza del Colosseo e piazza Madonna di Loreto.

Dalle 19 di sabato alle 2 di domenica, quindi, le linee di bus 53, 75, 80, 85, 87, 117, 175, 271, 571, 810 e N2 saranno deviate su percorsi alternativi ■

IN AGENDA

Sport all'Eur e tra via Laurentina e via Castel di Leva

Dopodomani mattina due competizioni. Il trasporto si adegua

Domenica, dalle 9 alle 11, una manifestazione ciclistica si svolgerà su due diversi percorsi, tra via Alvaro del Portillo e via Laurentina e tra via di Castel di Leva, via di Torre Santa Anastasia, via di Porta Medaglia e via di Laurentina.

Dalle 9 alle 11, per le linee di bus 076,C8, C11, C13, 703, 707F, 722 e 797 saranno possibili momentanei fermi a vista

Sempre domenica, dalle 13 alle 17, all'Eur, è in programma la manifestazione sportiva "Green Skate Day 2014" che partendo da piazzale dell'Industria percorrerà via dell'Industria, via della Pittura, piazza J.F. Kennedy, via della Letteratura, via Dell'Arte, viale Europa, via S.S.Pietro e Paolo, via Romolo Murri con arrivo a piazza Barcellona. Sul versante delle linee di bus, i collegamenti 31, 130F, C7, 671, 703, 707, 708, 714, 762, 763, 764, 765, 767, 771, 777, 778, 779, 780 e 791 potrebbero subire rallentamenti e/o fermi a vista ■

L'INIZIATIVA

A Spagna i "graffiti" si consacrano come arte di strada

Una delle opere riprodotta sui Bit, un carnet da 10 costa 14 euro

Nuovo look per la stazione "Spagna" della metro A. Sei artisti francesi di fama internazionale hanno realizzato, lungo la struttura della stazione, quattordici veri e propri affreschi di street art, che d'ora in poi, possono essere ammirati da milioni di turisti.

Le opere sono state donate dagli autori nell'ambito di un progetto di riqualificazione urbana che, in questo caso, ha trasformato un ambiente di grande afflusso e transito in un veicolo culturale. Le due opere di spicco sono un murales "pop"di Papa Francesco e uno raffigurante un gatto.

La riproduzione del gatto è stata stampata, inoltre, su mille biglietti Atac che, dal 13 maggio, i più fortunati troveranno all'interno di nuovi carnet da 10 BIT al prezzo scontato di 14 euro. L'iniziativa, frutto di una collaborazione tra Atac, Macro, 999 Contemporary e altri, ha già prodotto la riqualificazione della centrale operativa della metropolitana a Garbatella ■

www.muoversiaroma.it - Trasporti&Mobilità a cura di Roma Servizi per la Mobilità. Anno XIV n. 88 Reg. Trib. Roma n. 163 del 24/4/2001 - Direttore responsabile: Andrea Burli
Redazione: piazzale degli Archivi, 40 - 00144 Roma. Tel: 06.46952080. Fax 06.46957839. E-mail: lettere.tm@agenziamobilita.roma.it. Venerdì 9 maggio 2014

IL TASPORTO SI RINNOVA

Da lunedì cambia la rete di bus a Est della città L'Atac: "Modifiche per migliorare il servizio"

Parte il riassetto organizzativo per razionalizzare l'offerta. "Riviste" 8 linee, altre 17 verranno soppresse

La rassiccurazione arriva direttamente dal presidente dell'Atac. "La qualità generale del servizio non peggiorerà ma probabilmente migliorerà - ha dichiarato Roberto Grappelli in riferimento al piano di riassetto della rete di superficie che parte lunedì prossimo -. Avremo più personale e mezzi a disposizione. I mezzi delle linee soppresse - ha aggiunto - verranno usati per rinforzare le altre". Come ricordato dal presidente dell'azienda capitolina, infatti, nel mettere a punto il piano "è stato rispettato il principio di ridurre il trasporto laddove ci sono sovrapposizioni e quello di creare percorsi alternativi per servire più persone. Non è vero, quindi, che la gente rimarrà a piedi".
Quello che inizia lunedì è il primo di una serie progressiva di interventi che dovrebbe portare alla razionalizzazione dell'offerta, al contenimento dei costi e all'ottimizzazione delle risorse impiegate dall'azienda. Sono 24 le linee di bus interessate, ma i cambiamenti principali fanno riferimento ai collegamenti serviti dalla rimessa Collatina. Si tratta di percorsi che servono Centocelle, Collatina, Prenestina, Tor Cervara e San Vittorino, ma gli effetti si estenderanno anche nel Centro storico e in altre zone della città. Partendo dal quadrante Est, verranno soppresse le linee 112, 312, 442, 491 e 565. Nella zona centrale non saranno più in servizio 121, 122, 140, 175, 291, 496 e 770. Nel resto della città non passeranno più alle fermate le linee 072, 200D, 330, 553 e 925. Si tratta di collegamenti poco utilizzati, che seguono percorsi lungo i quali già ci sono alternative. E, dove servono, sono state previste.
Così, da lunedì, nel quadrante Est servito dai bus in uscita da Collatina, la 042 diventa una linea a orario (con i passaggi indicati sulle paline) e con corse coordinate con quelle di Cotral sulla direttrice Ponte Mammolo-San Vittorino-Tivoli. La 075 verrà, invece, velocizzata e si fermerà alla stazione metro B di Ponte Mammolo anziché a Rebibbia, mentre tra Rebibbia e Tor Cervara si potranno utilizzare 437 e 447.
La 448 si fermerà alle 21 e verrà sostituita nelle ore notturne dalle 163 e 309. Al posto di 491 e 565, si potranno utilizzare rispettivamente i bus delle linee 490, 495 e 61 o quelli della 556 che verrà potenziata ■

Case Rosse, nuova viabilità 040, 041 e n23 si adeguano

Sempre da lunedì, altre quattro linee cambieranno percorso a Case Rosse, sulla Tiburtina. In questo caso, però, a causa di un cambio alla viabilità. I bus della 040 (anche nei festivi) in arrivo da Ponte Mammolo, seguiranno il percorso abituale sino a via Ortucchio per proseguire su via Corropoli. Da lì, la 040 proseguirà su via Ortucchio mentre la 040F transiterà in via Turrivalignani e largo Alba Adriatica. Nel senso di marcia inverso, i bus proseguiranno su via Castropignano, via Civitacampomarano e via di Case Rosse. Le linee 041 (verso Ponte Mammolo) e n23 (dalla stazione Tiburtina), da largo Alba Adriatica proseguirà per via Turrivalignani, via Corropoli e via Ortucchio ■

Le info a bordo

Per mettere al corrente gli utenti interessati dai provvedimenti che scattano lunedì, l'Agenzia per la mobilità e l'Atac hanno predisposto un piano di comunicazione sul territorio. Su tutti i bus in servizio nelle zone interessate dai cambiamenti e all'interno delle stazioni delle due linee del metrò sono state affisse circa mille locandine con il dettagli dei provvedimenti. Oggi, lunedì e martedì, inoltre, dalle 6,30 alle 20, verranno distribuiti circa 40mila volantini con le mappe e la descrizione della nuova rete.

Guida alle alternative ai collegamenti che si fermeranno

La piccola rivoluzione del servizio di trasporto pubblico nel resto della città comporterà un cambio di abitudini: ma le alternative ci sono e a questo proposito l'Atac ha messo a punto un decalogo per fornire ai passeggeri, orfani dei bus ai quali sono abituati, una soluzione in grado di garantire loro la mobilità.
In Centro, al posto della 175, gli utenti potranno servirsi dell'85 che verrà potenziata e diventerà il principale collegamento tra la stazione Colosseo della metro B, via del Corso, piazza Barberini e la stazione Termini. All'Aventino e San Saba, invece, l'addio della 175 sarà compensato dal collegamento garantito da metro B e tram 3.
A completare il riassetto nel quadrante lo spostamento del capolinea della 75 da via XX Settembre a piazza Indipendenza e in via XX Settembre si potrà arrivare con 60, 60L, 61, 62, 90 e 492
Nelle altre zone della città, ecco come ovviare alle soppressioni. Nel caso della 072, si può utilizzare la 772 fino alla stazione Laurentina della metro B. Le navette 121 (Ostiense-Trastevere) e 122 (Circo Massimo-Trastevere), saranno sostituite dalle 3B, 8, 23, 44, 83 e 280 e dalle notturne N3, N8, N9, N10, N11 e N19. In alternativa alla 140, da Batteria Nomentana a via XX Settembre, ci saranno le 492, 3, 19 e 62.
La 291 (metro A Lepanto-piazzale Clodio) sarà sostituibile con la 70, mentre le stesse destinazioni della 330 (metro B Rebibbia- via Majetti) sono raggiungibili utilizzando la 331 (metro B Rebibbia-via Val di Lanzo).
Infine a Tor di Quinto, prima servito dalla 200D (piazza Mazzini-Tor di Quinto-Prima si potrà arrivare con la ferrovia Roma-Nord o con le linee 332 e 32 ■

DOOC. UN MODO SMART DI CURARSI I DENTI.

VIENI A TROVARCI E SCOPRI I FINANZIAMENTI AGEVOLATI DI CUI DISPONIAMO. QUALUNQUE SIA LA TUA SITUAZIONE, TI DIAMO SEMPRE CREDITO. COSÌ PUOI DEDICARTI ALLA TUA SALUTE.

* Esempio di prestito finalizzato di € 1000 in 72 mesi, importo totale del credito € 1000 (spese istruttoria assenti). TAN fisso 0.00% TAEG 6.11%. Importo rata € 13.90. Offerta valida fino al 31/12/2014. Offerta subordinata all'accettazione della finanziaria di competenza.

IGIENE - CONSERVATIVA - ENDODONZIA
PROTESI - ESTETICA - ORTODONZIA
IMPLANTOLOGIA - BAMBINI

30 CENTRI IN ITALIA E 15 NEL LAZIO

LUNEDÌ / VENERDÌ
9.00 - 20.00

SABATO
9.00 - 15.00

Numero Verde
800-196959
da rete fissa e mobile

www.dooc.it

DOOC
DENTISTI DI UN ALTRO PIANETA