ROMAGNOLI IL MILAN FA FOLLIE MA LA ROMA DICE DI NO

SPORT

MADALINA LA GHENEA SOGNA SEMPRE SORRENTINO

SPETTACOLI

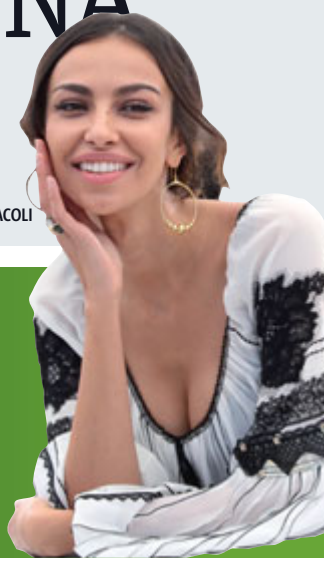

metro

MILANO - IL QUOTIDIANO GRATUITO mercoledì, 15 luglio 2015

www.metronews.it | @MetroNewsItalia | facebook.com/MetroItalia

Un milione di fantasmi

I visitatori a Expo e i dati Atm: i conti non tornano

MILANO

Da maggio a giugno Atm ha portato a Rho-Pero 1.542.948 passeggeri, il 30% dei visitatori. Ma perché i visitatori sono stati 6,1 milioni, come dice Sala, e non 5,2? FOTOGRAMMA

De Cesaris a sorpresa si dimette

MILANO

Iran, intesa sul nucleare

FATTI E STORIE

Atene vota il piano Ue

FATTI E STORIE

ATM Lineadiretta

PAG.8

L'opinione

La sorpresina del silenzio assenso

STEFANIA DIVERTITO
Giornalista

NAVIGA IL LAGO DI COMO

navigazionelaghi.it

...Ogni volta sull'onda dell'emozione

Veduta da Villa Carlotta - Tremezzo

soledivetro.it

Il giorno del giudizio Atene vota piano Ue

Il Parlamento greco deve approvare entro oggi le prime leggi di riforma per reperire tre miliardi e ottenere il prestito europeo

GRECIA Il governo ha presentato al Parlamento il disegno di legge con le riforme richieste da Bruxelles, che dovranno essere approvate entro oggi. Il testo in due articoli, la dichiarazione del vertice di Bruxelles e la lista delle azioni prioritarie, sarà esaminato con procedura di urgenza. Il pacchetto comprende una serie di misure fiscali con ritocchi all'aliquota Iva, una tassa di solidarietà e cambiamenti nella tassazione degli agricoltori. La bozza prevede contributi di solidarietà con un'aliquota fra lo 0,7% e l'8% a seconda del reddito, una tassa sui beni di lusso fra il 10 e il 13%. Tra nuove tasse e tagli di spesa l'ammontare è di 3,1 miliardi. In più ci sono in programma altre riforme strutturali.

Ma non è facile far passare il tutto. O meglio, Tsipras potrà contare sui voti dell'opposizione centrista, ma probabilmente la maggioranza si spaccherà e il premier - che ha detto che non si dimetterà - dovrà quanto meno mettere mano a un sostanziale rimpasto. Sempre che addirittura non si arrivi a un nuovo governo, magari di unità nazionale.

Intanto però Tsipras ha incassato il dietrofront del partito alleato, i Greci indipendenti (destra) che avevano annunciato il voto contrario e ora si sono allineati: «In Europa c'è stato un colpo di Stato», ha denunciato il leader Kammenos, «Il premier greco è stato ricattato. Alcuni sperano che il governo cada per portare al potere un governo non scelto dai greci. Non consentiremo un colpo di Stato». Ora Tsipras deve convincere l'ala dura del suo partito, Syriza, per non essere in debito con altri. METRO

Manifestanti chiedono a Syriza di opporsi a Tsipras. /REUTERS

Sciopero

Contro l'accordo di Bruxelles la confederazione dei sindacati del settore pubblico Adedy ha convocato per oggi uno sciopero di 24 ore, con una manifestazione di protesta in piazza Syntagma. Parteciperanno funzionari dell'amministrazione locale, infermieri, personale amministrativo degli ospedali, farmacisti, e i ristoratori ateniesi.

Konstantopoulou. /LAPRESSE

'Tsipras un colonnello' L'attacco della sinistra

GRECIA «Il recente Eurosummit è il culmine di un colpo di Stato». Sul blog l'ex ministro Varoufakis, usa termini durissimi per descrivere l'accordo sul debito di Atene. «Nel 1967», data del golpe dei colonnelli, aggiune, «le potenze straniere usarono i carri armati per porre fine alla democrazia greca», nel 2015 «hanno usato le banche. La dichiarazione di resa conferma che la Grecia si piega a divenire un vassallo dell'Eurogruppo». Contro Tsipras anche la presidente del Parlamento Zoe Konstantopoulou, che potrebbe decidere di remare contro, rallentando i lavori e ostacolando l'approvazione. METRO

Prestito, Londra si tira fuori

Il governo britannico si opporrà all'utilizzo del fondo di emergenza europeo per il salvataggio della Grecia e negherà un contributo da parte di Londra. A sostenerlo è stato il ministro dell'Economia Osborne: «Fatemi essere molto chiaro. La Gran Bretagna non è nell'euro, così l'idea che i contribuenti britannici debbano essere in prima linea per questo accordo greco non è assolutamente un buon punto di partenza». METRO

SINGAPORE AIRLINES
A great way to fly
A STAR ALLIANCE MEMBER

Tariffe eccezionali
e divertimento illimitato per i bambini

• canali per bambini con film, musica e giochi
• kit del divertimento con libri da colorare, adesivi e giocattoli
• pasti e snacks pensati appositamente per i piu' piccoli

Singapore da € 590* RITORNO
Bangkok | Hanoi Kuala Lumpur | Langkawi da € 610* RITORNO
Brisbane Melbourne | Sydney da € 900* RITORNO

Tariffe eccezionali su singaporeair.com

Tariffa soggetta a particolari termini e condizioni. *Tariffe di andata e ritorno in Economy Class, comprensive di tasse e supplementi, per partenze sui voli da Milano Malpensa e Roma Fiumicino dal 13 Agosto 2015 fino al 18 Dicembre 2015 e dal 31 Dicembre 2015 al 31 Marzo 2016, da acquistare entro il 1 Agosto 2015, soggette a particolari termini e condizioni, ed alla disponibilità dei posti nella classe dedicata all'atto della prenotazione.

Iran, si apre una nuova era

Raggiunto l'accordo storico che consente a Teheran la produzione di energia nucleare ad usi civili

IRAN Nove anni di negoziati sotto l'incubo di un'altra possibile guerra in Medioriente. Innumerevoli rinvii, maratone notturne, scadenze prorogate. Alla fine l'accordo sul nucleare iraniano - da più parti definito storico - è stato raggiunto a Vienna. «Un momento storico» che apre un «nuovo capitolo delle relazioni internazionali», ha esultato l'Alto rappresentante per la politica estera Ue, Federica Mogherini, presentando quello che «non è solo un accordo ma un buon accordo, per tutti» che «contribuirà in modo positivo alla pace e sicurezza regionale e internazionale». L'intesa «non è perfetta, ma è quella che potevamo raggiungere», le fa eco il ministro degli Esteri iraniano, Zarif, esprimendo grande soddisfazione per «un nuovo capitolo di speranza».

Risolti in nottata alcuni dei punti più controversi. Ad esempio quello sull'embargo delle armi a Teheran, alleggerito con alcuni vincoli. E quello sui controlli: «l'accordo non si basa sulla fiducia ma sulla verifica - ha sottolineato il presidente Usa Obama - L'Aiea avrà accesso quando e dove è necessario», e questo comprende anche i siti militari. Inoltre è stato chiarito che se gli impegni non verranno rispettati, tutte le sanzioni saranno ripristinate. Assicurazioni sono arrivate dal presidente iraniano, Hassan Rohani, che in un discorso in diretta tv, ha promesso che «se le potenze rispetteranno l'accordo, anche l'Iran vi si atterrà». Si tratta, ha aggiunto, del frutto di «un negoziato che fa vincere tutti» e in cui l'Iran «non ha chiesto elemosine». Un accordo che permette al mondo di «tirare un sospiro di sollievo», ha commentato il presidente russo Putin.

Ora bisogna verificare se l'accordo - nonostante le permanenti opposizioni di Israele e Paesi sunniti - potrà avere ricadute anche sulla stabilizzazione delle altre aree di crisi mediorientali, vale a dire Iraq, Siria e Yemen. **O.BA.**

Foto di rito per i protagonisti dell'accordo sul nucleare iraniano. In rosa, Federica Mogherini. /AFP

Cosa prevede l'accordo sul nucleare

- Fine delle sanzioni contro Teheran
- Vincoli per impedire all'Iran la costruzione di una bomba atomica per almeno 10 anni
- Ispezioni Onu sui siti di arricchimento e nelle centrali
- In caso di violazioni, ripristino delle sanzioni entro 65 giorni
- Embargo Onu sulle armi per altri 5 anni e per i missili per 8 anni
- Ispezioni Onu anche nei siti militari

Chi sono i soggetti coinvolti

Il gruppo 5+1
- Usa
- Russia
- Cina
- Francia
- Gran Bretagna
- Germania

- Iran

L'Ego Editore

Israele, arabi e repubblicani dicono no

IRAN Non sono tutte favorevoli le voci che commentano l'accordo teso a scongiurare la costruzione di una bomba atomica iraniana. Ferma condanna arriva da Israele. Per il premier Netanyahu si tratta di un errore storico che minaccia Israele, il quale non si sente vincolato da esso ed è pronto a difendersi in ogni modo. Riserve anche dai Paesi arabi sunniti come Arabia ed Egitto che temono l'egemonia iraniana. Ma la battaglia è anche in casa statunitense. I repubblicani americani hanno subito espresso il loro parere negativo all'accordo sul programma nucleare dell'Iran aprendo la strada a un confronto serrato al Congresso, dove hanno la maggioranza. Il presidente Obama ha avvertito che porrà «il veto a qualsiasi legge che impedisca l'attuazione dell'accordo». **METRO**

RINNOVI PATENTI A-B-C-D-E
MILANO: Via NOVARA 62 e 149
Via MILLELIRE 14 - V.le ARETUSA 34
Tel. 02.48701513 - 02.4521440 - 02.4078402 - 02.406945
60€
visita medica e bollettini postali inclusi
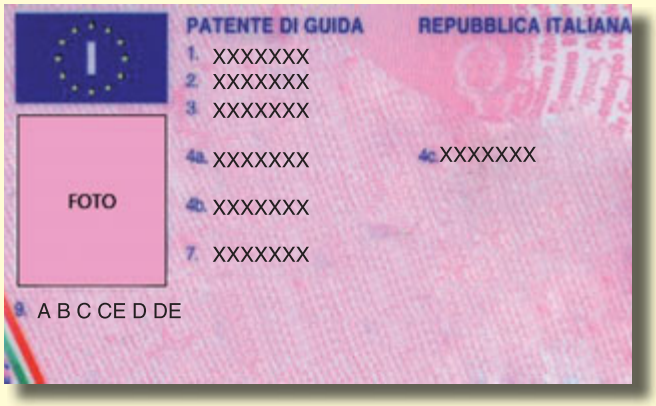

PER INFO E PRENOTAZIONI:
www.rinnovipatenti.com
Visita medica: Lunedì h. 16-19; Martedì h. 10-12 16-19; Mercoledì h. 16-19; Giovedì h. 10-12 16-19; Venerdì h. 16-19

Mattarella firma la Buona Scuola

Inascoltati gli appelli dei costituzionalisti e le proteste dei prof. La Regione Veneto prepara ricorso

Il presidente della Repubblica, Sergio Mattarella. /LAPRESSE

ROMA Nella serata di lunedì, ma la notizia è stata diffusa ieri su Twitter dal Miur, il presidente della Repubblica, Sergio Mattarella, ha firmato la legge di riforma della scuola varata dal Parlamento lo scorso 9 luglio. A nulla è valsa la valanga di firme in calce alla petizione lanciata dai docenti del gruppo "Gessetti Rotti" per richiamare l'attenzione del capo dello Stato sull'incostituzionalità della chiamata diretta dei docenti. Inascoltati anche gli scioperi della fame dei prof e l'ultima diffida inviata in extremis al Quirinale da 112 docenti calabresi che, prendendo spunto dalla lettera del giudice Ferdinando Imposimato (presidente emerito della Corte di Cassazione), avevano ricordato che «firmare questa legge equivale a commettere un crimine contro la Costituzione». Il premier Renzi, in attesa della pubblicazione sulla Gazzetta ufficiale, canta invece vittoria: «Gli analisti dicevano che la riforma della scuola era morta. Nel giro di due mesi abbiamo portato a casa la legge. Rispetto le critiche, ma ora c'è più autonomia per le scuole, più merito e più valutazione per gli insegnanti. E più insegnanti».

«Chiedo che il Veneto impugni la riforma perchè rappresenta l'esatto contrario di quell'autonomia e di quel federalismo che la Costituzione riconosce alle Regioni. E tradisce le esperienze di "buona scuola" già in essere». Così Elena Donazzan, assessore regionale all'Istruzione, che lunedì proporrà alla giunta «di costruire un robusto ricorso». «La firma del capo dello Stato ci addolora - è il commento del M5S - e addolora soprattutto gli studenti e i tanti docenti che in questi mesi hanno cercato di far sentire inutilmente la propria voce. Avremmo voluto che almeno una personalità come Mattarella prestasse ascolto». «La firma del presidente è ingiusta, considerando anche i profili di incostituzionalità della legge - conclude Danilo Lampis, coordinatore dell'Unione degli Studenti - da settembre renderemo le scuole ingovernabili. Il movimento ha già dimostrato di essere maggioritario nel Paese e non si fermerà». **METRO**

Una veduta ravvicinata di Plutone, una simulazione della missione della sonda e i festeggiamenti nella sala di controllo. /NASA

Il vero volto del pianeta nano

USA Dopo un viaggio di 9 anni e mezzo lungo 3 miliardi di chilometri, la sonda New Horizon della Nasa è arrivata al punto di contatto con Plutone, a "soli" 12.500 km dalla superficie del pianeta nano e dalla sua luna Caronte. Oggi - se tutto sarà andato bene - arriveranno dallo spazio le prime immagini del corpo celeste. «Saranno le foto più precise e belle mai viste - sottolinea Roberto Battiston, presidente dell'Agenzia Spaziale Italiana - anche se il passaggio è stato quasi a volo di uccello».

«Questa missione può aprire nuovi scenari - prosegue Battiston - perchè Plutone ha avuto una vita travagliata. Prima fu classificato pianeta, poi pianeta nano perchè troppo piccolo e, solo in seguito, fu scoperta la sua luna più grande, Caronte. Di Plutone sappiamo che ha delle macchie sulla sua superficie, ma non comprendiamo cosa siano. Gli studi serviranno ad ampliare le conoscenze anche sul nostro pianeta». «Plutone è l'ultimo grande sconosciuto - ricorda Giovanni Bignami, presidente dell'Istituto nazionale di astrofisica - e potrà raccontarci qualcosa di più sulle origini del Sistema solare. Il pianeta nano è infatti una specie di freezer pieno di oggetti strani, rimasti lì uguali a loro stessi da cinque miliardi di anni». **METRO**

A bordo anche le ceneri dello scopritore

Sulla sonda che ha raggiunto Plutone ci sono anche le ceneri dell'astrofilo (poi diventato astronomo) statunitense Clyde Tombaugh che lo scoprì.

- **Usa** Sono racchiuse in un piccolo contenitore sulla New Horizon per volontà della moglie Patricia, morta a 99 anni. Tombaugh scoprì il corpo celeste nel 1930, quando era solo un contadino 23enne con la passione per le stelle.

Libero Roberto Berardi è già tornato in Italia

Roberto Berardi. /METRO

ROMA «È stata dura, ma ora sono felice. Ho resistito pensando alla mia famiglia, ho tratto energia da questo, perché volevo rivederli». Così Roberto Berardi, l'imprenditore italiano tornato ieri in patria dopo due anni e sei mesi di detenzione dura in Guinea Equatoriale con l'accusa di appropriazione indebita. «Questa storia si è protratta troppo - ha commentato il garante dei diritti Luigi Manconi - incredibilmente e immotivatamente». **METRO**

Messico, maxi taglia per l'evaso "El Chapo"

MESSICO Il Messico offrirà 60 milioni di pesos (3,4 milioni di euro) a chi fornirà informazioni utili a ricatturare il narcotrafficante Joaquin Guzman detto "El Chapo", evaso sabato dal carcere di Altiplano sfruttando un tunnel sotterraneo di 1,5 chilometri che portava dalla sua cella a un edificio disabitato. Il direttore della prigione di massima sicurezza è stato licenziato, mentre ad annunciare la "taglia" è stato il procuratore generale del Messico, Arely Gomez. Sotto torchio le guardie carcerarie. Le autorità messicane si sono messe in contatto con quelle di Usa, Belize e Guatemala per chiudere ogni via di fuga. **METRO**

Morto Willer Bordon ex ministro dell'Ulivo

Willer Bordon. /LAPRESSE

ROMA È morto a Roma l'ex parlamentare 66enne Willer Bordon. Fu sindaco di Muggia (TS) per 10 anni. Eletto per la prima volta in Parlamento nel 1987, è stato ministro dell'Ambiente ai tempi dell'Ulivo, ministro dei Lavori pubblici, sottosegretario ai Beni culturali, presidente del gruppo dei Democratici alla Camera e della Margherita al Senato. Docente a Scienze politiche alla Sapienza e imprenditore nel settore delle energie rinnovabili. **METRO**

CASCINA MERLATA

Con il patrocinio di

CITTÀ EXPO

Milano

ESTATE ...LA FESTA DA VIVERE

EXPOFACTORY

presenta

Cascina Merlata si apre alla gente con momenti di festa ricchi di contenuti e di valori per le famiglie, per i bambini, per i giovani e per tutti!

17 LUGLIO
ORE 21.30

JAZZ IN ACOUSTIC

Pianoforte - Bruno Santori
Voce - Silvia Aprile

LUGLIO 18 ORE 17.00

LA GRANDE FESTA DELLA FAMIGLIA

17.00 Oreste e Danilo di Rai YoYo incontrano i bambini in una storia... speciale
18.45 Don Andrea Ciucci Alla tavola di santi, regine e cardinali **show cooking per bambini** golosi e curiosi
20.30 Festa per i bambini con animazione e giochi

Con il patrocinio di Rai YoYo

LUGLIO 24 ORE 21.30

DJ @NGELO MILLENNIUM MIX

Top disco dance 1980-2015

LUGLIO 25 ORE 18.30

TRADIZIONI DEL MONDO

18.30 La magia della tradizione con l'intramontabile fascino dello spettacolo dei burattini
19.30 Don Paolo Sartor **LA TERRA DEI 7 SAPORI**, Itinerario per immagini e parole nella Terra Santa. Laboratorio per bambini e genitori sul cibo della Bibbia
21.00 Festa e balli

FOOD & BEVERAGE

RESTAURANT CUCINA ITALIANA & SUSHI
MENU GIAPPONESE **ALL YOU CAN EAT** a prezzi speciali
GIROPASTA A € 10

Cascina Merlata via Gallarate 430, Milano
Per maggiori informazioni:
www.expofactory.it

POWERED BY e20

cmbcasa.it

Farti diventare proprietario è il nostro mestiere.

Vi regala un luglio di divertimento alle porte di Expo

TUTTI GLI EVENTI SONO A INGRESSO LIBERO E GRATUITO

Niente multa per Tripadvisor

Il Tar del Lazio ha annullato la multa da 500 mila euro per Tripadvisor per le recensioni "taroccate".

- **Roma.** I giudizi sul portale web erano finiti nel mirino dell'Antitrust, in quanto potenzialmente "ingannevoli". Ma il Tar del Lazio ha accolto i ricorsi della società. «Tripadvisor - ha sentenziato - non ha mai asserito che tutte le recensioni sono vere, richiamando l'impossibilità di controllo capillare su quelle che sono mere opinioni». Inoltre ha attuato controlli efficaci «per evitare frodi».

Focus Metro
UNIVERSITÀ

Tutti i numeri del turismo

Da una recente statistica Eurostat (Ufficio statistico dell'UE) ecco le abitudini dei cittadini europei.

- **Luglio e agosto sono i più gettonati,** in particolare, da italiani e greci. Infatti, la stagione estiva (giugno-settembre) rappresenta più della metà (51,9 %) del numero totale di pernottamenti trascorso in tutto lanno. La tendenza s'inverte per gli over 65, che preferiscono frazionare le vacanze nel corso dell'anno o in giugno. In contro tendenza anche i lituani: gli unici a prediligere il mese di settembre. (Giulia Silvani)

Turismo, che fa l'Ue?

La Commissione europea ha attivato numerosi fondi, ognuno dei quali finanza un aspetto diverso del settore vacanziero: gastronomico, sportivo, culturale, per anziani. Ce n'è per tutti

TURISMO Il turismo ha un'importanza strategica enorme per il futuro dell'Unione europea. Per questo motivo la Commissione europea ha attivato numerosi fondi, ognuno dei quali finanza un aspetto diverso del settore turistico. Ad esempio tutte le associazioni e le istituzioni del settore possono presentare il loro progetto per sviluppare servizi turistici innovativi e mercati di nicchia come l'ecoturismo, il turismo per gli anziani, gastronomico e sportivo.

La formazione

Gli enti attivi nei settori dell'istruzione e della formazione, invece, possono accedere a finanziamenti creati per la formazione professionale di persone in difficoltà e provenienti da gruppi svantaggiati, in modo tale da creare personale qualificato da collocare nel mercato del lavoro legato al turismo. Gli enti che operano nelle aree rurali hanno a disposizione un fondo apposito, il quale si prefigge come scopo il restauro e la riqualificazione del patrimonio culturale e la promozione dello sviluppo delle piccole e medie imprese non agricole proprio nelle zone rurali. Come i paesi del sud Europa sanno bene, il turismo marittimo è una grande risorsa economica. Per questo sono stati previsti incentivi per aumentare l'occupazione nelle zone che dipendono dalla pesca e dall'acquacoltura, formando nuovo personale. Possono fare richiesta tutti gli enti attivi nelle comunità costiere.

mnzcbmnbvcx /OLYCOM

Come avere i contributi

Risorse apposite vengono erogate per quei paesi che hanno un reddito nazionale lordo pro capite inferiore del 90% rispetto alla media europea. I settori che si vogliono sostenere sono lo sviluppo sostenibile e le reti di trasporto trans-europee. La procedura da seguire per poter ottenere il contributo dell'Ue è la stessa per tutti i fondi: ogni Stato membro deve elaborare un piano strategico che indichi le priorità su cui intervenire. Dopodichè si stabilisce un partenariato basato sul cofinanziamento europeo del progetto. Questi, però, non sono i soli fondi attivati per aiutare il turismo: ne esistono altri a cui si accede direttamente tramite bandi emesso dalla Commissione europea. Chiunque ne voglia sapere di più deve visitare il sito ec.europa.eu.

GIACOMO CANGI

Tutela dei consumatori l'Ue ha previsto tutto

WEB Viaggi, soggiorni, pacchetti completi: sempre più persone decidono di prenotare la vacanza su internet. Parliamo di 120 milioni di turisti, secondo le stime dell'Unione Europea. Va da sé che, con numeri così importanti, ci sia bisogno di una normativa adeguata che tuteli questi viaggiatori. E l'UE ha provveduto, varando un pacchetto legislativo (in attesa dell'approvazione del Consiglio) che allarga a un maggior numero di consumatori le norme esistenti, presentando al tempo stesso nuovi diritti rafforzati. «I viaggiatori potranno sapere in modo chiaro cosa stanno comprando e quali sono i loro diritti, soprattutto se qualcosa va storto durante le loro vacanze – ha spiegato Vera Jourová, Commissaria per la Giustizia, i consumatori e la parità di genere – queste nuove regole supportano anche il lato dell'industria, che potrà beneficiare di minori oneri amministrativi e della necessaria chiarezza giuridica».

Si parla d'informazioni più chiare, di prezzi più equi e dell'estensione del diritto d'annullamento. E ancora, della chiara identificabilità della parte responsabile (che dovrà farsi carico di eventuali problemi ed errori di prenotazione), dei diritti essenziali dei consumatori e delle garanzie di rimborso e rimpatrio. Dal momento della pubblicazione nella Gazzetta Ufficiale gli Stati membri avranno due anni per attuare le nuove regole, mentre le imprese godranno di un ulteriore periodo di sei mesi per adattarsi. **ALESSANDRO BENIGNI**

Vacanze sostenibili

TURISMO «L'Europa deve proporre un'offerta turistica sostenibile e di qualità puntando sui propri vantaggi comparativi, in particolare sulla diversità dei suoi paesaggi e sul suo patrimonio culturale»: così la Commissione europea sintetizza l'obiettivo di promuovere e diffondere la filosofia del turismo sostenibile e tematico. La sfida? Far sì che la tutela dell'ambiente non resti solo uno dei tanti aspetti coinvolti. La sostenibilità nel lungo termine richiede un equilibrio tra dimensione economica, socioculturale e ambientale. Ecco perché l'Ue finanzia progetti in grado di limitare l'impatto ambientale sulle destinazioni turistiche attraverso nuove tecniche di smaltimento dei rifiuti e mezzi di trasporto ecologici, per promuovere il benessere della comunità locale e migliorare la qualità del lavoro. Una serie di elementi indispensabili per preservare risorse naturali e culturali. Sostenibilità vuol dire anche diversificazione dell'offerta di prodotti e servizi: sono stati sviluppati prodotti e servizi transnazionali sostenibili di turismo tematico, che potrebbero contribuire alla crescita dell'industria promuovendo una maggiore partecipazione delle PMI e degli enti locali. Tra i più recenti, Horizon 2020: 79,4 miliardi per creare schemi di mobilità a livello trans-nazionale e transettoriale che coinvolgano direttamente gli attori socio economici e industriali nella ricerca verso un turismo sostenibile.

Pisa. /LA PRESSE

SARA CORRIERI

Una truffa in piena regola

ESTERI. In Grecia hanno fatto il referendum il cui esito ha espresso la volontà del popolo ellenico di dire No all'austerità. Le istituzioni europee hanno imposto condizioni peggiori rispetto a quelle precedenti il referendum ottenendo anche la vendita controllata dei beni dello stato e il controllo dei proventi. Io questa procedura la chiamo usura. Poi, se Tsipras ha accettato, i casi sono due, o si è bevuto il cervello per il troppo caldo, oppure è un pupazzo in mano alla UE. È una truffa in piena regola ai danni dei suoi connazionali. Nemmeno ai tempi della seconda guerra mondiale gli stati dominanti (le dittature) erano arrivati a tanto. Penso che si sia giunti al punto in cui si debba formare un'unione di tutte le forze che si oppongono a questa Europa di burocrati, finanzieri, strozzini. Come accadde con la formazione del CLN italiano durante il secondo conflitto mondiale che univa tutte le componenti che lottavano per la democrazia e la libertà dell'Italia. In ballo ci sono i diritti fondamentali dei cittadini dell'Europa intera, non solo del popolo greco...

MASSIMO PURICELLI

STUDIARE POCO ACCORCIA LA VITA

Leggo una notizia incredibile: abbandonare presto la scuola mette a rischio la salute. E taglia di 10 anni le speranze di vita. A quantificare i danni biologici di una scarsa istruzione è una ricerca dell'università del Colorado, pubblicata su Plos One, secondo la quale chi lascia i banchi senza un minimo di istruzione sarà più esposto a malattie, avrà più probabilità di fare un lavoro manuale usurante e di soffrire di malattie mentali. I ricercatori hanno analizzato i dati sulla popolazione americana, risalendo fino al 1925, per determinare l'impatto dell'istruzione sulla salute. Secondo le stime, nel 2010 si sarebbero potute evitare 145.000 morti se gli adulti che non hanno studiato avessero invece acquisito una qualifica di base. Insomma, un tasso di mortalità comparabile a quello legato al fumo.
Letta la notizia mi trovo a riflettere sull'incapacità dei nostri governanti a mettere in piedi una seria riforma dell'istruzione, che parta proprio da questo assunto: se, come mette in evidenza la ricerca americana, la mancanza di scolarizzazione porta con sé una minore capacità di affrontare i problemi di salute, ma anche una peggiore condizione abitativa e di lavoro, perché un Paese non deve avere l'obbligo di investire di più proprio sull'istruzione? Se le politiche che puntano a migliorare l'adesione scolastica, migliorano anche la salute della popolazione, allora, caro Renzi, aiutaci a guarire...

FRANCESCA

Insegnanti: non state così male

SCUOLA. Sono una dipendente privata, ma figlia di insegnanti che per 38 anni hanno svolto con abnegazione la professione e per questo ritengo di potermi permettere alcune osservazioni su quanto scritto dalla signora Fratini. So quanto è difficile rapportarsi agli alunni: è dura tenere la disciplina in classe senza perdere di vista la didattica. La signora Fratini però ignora cosa significhi ritrovarsi alle 18 con la casa da mettere a posto, la cena da preparare, la spesa da fare, senza avere tempo per ciò che si ama davvero. È frustrante! E nelle ore di lavoro si sta spesso (fortunatamente non è il mio caso) gomito a gomito con capi prepotenti e perfidi che a volte fanno fatica persino a concedere le uscite per le visite mediche, colleghi arroganti, e questo PER 9 ORE, non un'ora o due come fa un'insegnante che poi cambia classe. Le 8 ore che sembran poche citate dalla signora sono al giorno, le 18 cui lei le paragona sono alla settimana (e lo stipendio è molto simile)!...
I dipendenti privati rischiano di essere licenziati, gli insegnanti non hanno di che preoccuparsi. Un preside fece notare ad una sua insegnante che faceva troppe assenze per il figlio, suggerendole che ogni tanto potesse prendere permessi il marito; memorabile la risposta dell'insegnante: "Ma mio marito lavora!".

CLAUDIA C.

EMAIL LETTERE@METROITALY.IT SCRIVETE A METRO ROMA, VIA CARLO PESENTI 1 30, ROMA. TEL.06 492 412 00
FAX 06 492 412 67 E A METRO MILANO, VIA UGO BASSI 25, MILANO. FAX 02 507 212 52.
INDICATE NOME E INDIRIZZO ANCHE SE VOLETE RESTARE ANONIMI. NON SARANNO PUBBLICATE LETTERE PIÙ LUNGHE DI 10 RIGHE. LA REDAZIONE POTRÀ RIDURRE I TESTI.

STEFANIA DIVERTITO
Giornalista

LA SORPRESINA DEL SILENZIO ASSENSO

La sorpresina estiva doveva arrivare. Ed eccola qui confezionata nell'articolo 3 del ddl Madia in discussione e in via di approvazione in questi giorni alla Camera: un attacco vero e proprio a uno dei nostri più importanti beni comuni, il paesaggio. E di conseguenza, al Paese intero. Al comma 3 infatti il testo introduce il silenzio assenso negli atti tra amministrazioni, esteso a ogni processo decisionale - comprese le Conferenze dei Servizi - e a tutte le diverse amministrazioni preposte alla tutela: Sovrintendenze, Enti Parco eccetera. A tutti i livelli, insomma.

Bisogna essere veloci, è il diktat del governo. Decidere, fare. Sì, ma fare cosa? Negli ultimi venti anni sono state esautorate le Sovrintendenze, gli uffici amministrativi sono sommersi di cavilli e i procedimenti autorizzativi sono tanto farraginosi che spesso si rende praticamente impossibile rispondere entro i termini stabiliti. Con la legge Madia accadrà che chi non ha fatto in tempo si troverà scavalcato da una decisione che non ha mai preso. Pensiamo alle colate di cemento, agli appalti, alle tutele del verde, alla gestione dei litorali. Giusto per fare qualche esempio. Giustamente, le associazioni ambientaliste lanciano l'allarme. Le competenze ambientali sono spesso frammentate in troppi uffici, il personale non è adeguatamente preparato a stare dietro un brogliaccio di leggi spesso contraddittorie e figlie del peggior burocratese. I problemi, invece, si devono affrontare alla radice, non nell'esito finale. Il quadro è ancora più fosco se si guarda al contesto. A settembre scorso con lo Sblocca Italia il governo ha dichiarato guerra a un certo modo di intendere la tutela del territorio: ha esautorato gli enti locali in favore di un centralismo decisionista quanto lontano dalle istanze dei cittadini. Poi con la delega sulla Pubblica Amministrazione ha smantellato il Corpo Forestale che si ritroverà annacquato in altri corpi con le armi spuntate contro gli ecoreati (secondo il rapporto Ecomafie di Legambiente sono i Forestali ad avere ogni anno il record di illeciti ambientali individuali: certo, giusto è smembrare il corpo). Adesso arriva il silenzio assenso. Con quali vantaggi? Con quali risparmi? Chi festeggerà con l'approvazione di questa legge?

MAURIZIO GUANDALINI
Giornalista ed economista
FONDAZIONE ISTUD

GRECIA, PERCHÉ TANTA IDEOLOGIA?

Dopo l'accordo trovato tra Unione europea e Grecia non ho fatto i salti di gioia, ma ero soddisfatto, per noi, italiani, e per gli ellenici che avevano trovato una via d'uscita. Il giorno dopo leggo commenti, sento analisi, di politici, editorialisti, e scopro che quello che è avvenuto, l'accordo, è negativo su tutta la linea quasi che, l'accordo, sarebbe stato meglio non trovarlo. È montata una corrente di pensiero partigiana di tifosi della Grecia che non doveva cedere, traditori del referendum e dell'Europa cattiva che vìola la sovranità. Non sazi è anche stata costruita la tangente dei menagrami: come ce la farà la Grecia a realizzare in 48 ore ciò che non ha fatto in 10, 15 anni? Osservate bene: in questi arruffati e pessimisti scenari non c'è uno straccio di proposta alternativa. A meno che l'alternativa fosse uscire dall'Europa e dall'euro. Vero: i governi greci, dal 2008 ad oggi, hanno realizzato solo il 40% delle riforme suggerite da Fondo Monetario, Banca centrale e Commissione. L'alternativa è non fare le riforme? Può permetterselo uno Stato come la Grecia già in mora dalla sua entrata nell'euro?

L'alternativa è non fare le riforme?

Quando si fa un accordo dove per la terza volta si danno soldi, oltre 100 miliardi di euro, è evidente che vi devono essere garanzie. Noi quando chiediamo un prestito in banca dobbiamo dare beni e, se siamo insolventi, e abbiamo combinato fatti e fattacci, non proprio degni di nota, la banca, giustamente, tentenna nel concederci credito. Questa la trama che c'era in ballo a Bruxelles. E la procedura non fa una grinza. Non capisco perché noi italiani dobbiamo caricare questa vicenda di strascichi ideologici: con l'ideologia non si mangia. Domenica si sono confrontati, e affermati, dei metodi di governo, e dello stare insieme, che per la maggioranza degli aderenti all'Unione sono dati per acquisiti. Vanno bene. Il fronte di paesi duro nei confronti della Grecia era ampio, non solo la Germania, quindi: sono rimasti fuori i negoziatori Francia, Italia e Cipro. E' questa l'Europa sognata? Ci va bene una Europa così? Mi permetto di dire di no ma non perché in alternativa vorrei fare festa a colazione, pranzo e cena senza regole e champagne a fiumi. Si può e si deve cambiare, ma voltarsi indietro per andare avanti. All'itinerario seguito dalla Grecia si accosta il "complotto" del 2011 con la caduta di Berlusconi e l'arrivo di Monti e il commissariamento dell'Italia da parte della Troika. Cosa abbiamo scoperto? Che il nostro Paese aveva bisogno come l'aria della spinta europea per fare le riforme mai fatte. Di chi era la colpa? Nostra o dell'Europa?

PER LA PUBBLICITÀ SU
metro

A.MANZONI & C. S.p.a
Via Nervesa, 21
20139 MILANO
tel. 02.574941

metro

Metro è un quotidiano indipendente del mattino pubblicato dal lunedì al venerdì e distribuito gratuitamente da **N.M.E.- New Media Enterprise Srl.** Registrazione RS Tribunale di Roma 254/2000. Sede legale: Via Carlo Pesenti, 130, 00156 ROMA.
Amministratore unico:
MARIO FARINA

Direttore Responsabile:
Giampaolo Roidi
Caporedattore:
Paola Rizzi (Milano)
Capo servizio:
Sergio Rizza (Milano)
Capo servizio grafico:
Paolo Fabiani (Roma)
Redazione:
Roma: via Carlo Pesenti, 130
tel. 06 49241237-200
Milano:via Ugo Bassi, 25
tel. 02 50721268-200

PUBBLICITA' - contatti: A. Manzoni & C. S.p.A via Nervesa 21, 20139 Milano - tel. 02.574941, www.manzoniadvertising.it
Concessionaria clienti locali:
Milano e provincia: via Nervesa 21, 20139 Milano, Tel.: 02.57494571
Torino e provincia: via Bruno Buozzi 10, 10123 Torino, Tel.: 011-6565111
Bologna e provincia: viale Silvani 2, 40122 Bologna, Tel.: 051-5283811
Firenze e provincia: via Lamarmora 45, 50121 Firenze, Tel.: 055-5539200
Roma e provincia: via Cristoforo Colombo 98, 00147 Roma, Tel.: 06-514625802; 06.514625817
Genova e provincia: Via Roccatagliata Ceccardi 1, int 2 - 16121 Genova Tel. 010 537311
Responsabile del trattamento dei dati (D.Lgs. 196/2003): **Giampaolo Roidi; Stampa: LITOSUD SRL**, via Carlo Pesenti 130, Roma - Via Aldo Moro 2, 20160 Pessano Con Bornago (MI)
DIFFUSIONE: per segnalare anomalie: diffusione@metroitaly.it

Lineadiretta

ATM

Mercoledì 15 luglio 2015

www.atm.it | @atm_informa | Infoline ATM 02.48.607.607 | lineadiretta@atm.it

ABBONAMENTO ATM STUDENTI E UNDER 26

Per acquistare l'abbonamento ATM Studenti e Under 26 è necessaria la tessera elettronica ATM. Ecco dove richiederla:

ATM POINT

DUOMO, CADORNA FN, CENTRALE FS, GARIBALDI FS, LORETO, ROMOLO

Aperti da lunedì a sabato dalle 7.45 alle 20.00 (Duomo, Cadorna FN e Centrale FS anche la domenica dalle 10.15 alle 13.15 e dalle 14.00 alle 17.30)

Puoi ritirare subito la tessera oppure scegliere di fartela inviare a casa senza costi aggiuntivi

ONLINE su www.atm.it

La tessera ti viene inviata direttamente a casa

(€5 costo di spedizione)

RIVENDITE CONVENZIONATE

Consegni il modulo e ritorni per il ritiro della tessera

SPORTELLI "Studenti e Under 26"

Da settembre

BISCEGLIE, LAMPUGNANO, CIMIANO, PRECOTTO, P.TA ROMANA

Consegni il modulo di richiesta e scegli se passare dopo 5 giorni a ritirare la tessera oppure fartela inviare a casa senza costi aggiuntivi

Se sei già in possesso della tessera ATM con il "Profilo Studente" hai tempo fino al 31 dicembre per rinnovarlo

Pagina telematica LineaDiretta a cura di ATM S.p.A. – Anno IV – Reg. Trib. Milano n. 193 del 13/4/2012 Direttore responsabile: Bruno Rota - Redazione: Foro Buonaparte, 61 - 20121 Milano

PAGINA A CURA DI ANDREA SPARACIARI; SPETTACOLI@METROITALY.IT

"Dai pomodori a Sorrentino"

È la parabola di Madalina Ghenea, nuova musa del regista. L'attrice, ieri all'Ischia Global Fest, ricorda il suo passato di povertà in Romania e dice addio per sempre alla moda

L'ex modella e attrice agli scorsi David di Donatello. LA PRESSE

CINEMA Madalina arriva con il sole. Quello di Ischia, dove la Ghenea splende in rosso, ospite dell'Ischia Global Fest, dove la prima volta arrivò come modella e fu notata dal produttore Pietro Valsecchi che la volle per "I soliti Idioti". E da allora la sua carriera è stata un vortice.

Progetti prossimi venturi?

Sto per partire per il Trentino dove mi aspetta il set di "Condamned to love" di Barry Morrow, per la prima volta da protagonista nei panni di una montanara in una storia intrisa di magia. A me i film in cui la realtà è un po' magica piacciono molto. Ho amato film come "Midnight in Paris" o "Il fantastico mondo di Amelie", forse perché anche la mia vita la sento un po' magica. Mi basta pensare che non troppo tempo fa vendevo pomodori in Romania e oggi sto sul set con star internazionali.

E con Sorrentino vorrebbe lavorare di nuovo?

Sì perché è un uomo che adoro, un grande talento, un uomo che facendomi partecipare a "Youth" mi ha cambiato la vita… E pensare che non volevo neanche fare il provino per quel film! Spero di lavorare presto di nuovo con lui. Sono speranzosa perché ho già fatto un provino per un suo nuovo progetto e pare che sia rimasto soddisfatto.

Quindi la modella Madalina è ormai un passato?

Non rinnego quella fase. La moda mi ha proiettato in un mondo diverso dal mio quando ero giovanissima e a casa mia, tra mamma veterinaria che lavorava tutto il giorno e papà che dovette persino partire per guadagnare qualcosa, era davvero difficile andare avanti. La moda mi dato ogni opportunità, ma quella donna non c'è più. Mi sono innamorate della vita da set e del cinema.

SILVIA DI PAOLA

"The Sun"

La band vicentina. METRO

Il sound di Dio re di iTunes

La punk band di Papa Bergoglio scala le classifiche. I "The Sun", la band rock di Vicenza si è infatti aggiudicata il primo posto della classifica rock di iTunes con l'album "Cuore Aperto". «Il disco - dice Lorenzi, leader della band - è l'incontro con il mondo, con gli amici, con la fede». Il cd è il racconto di un'esperienza umana, che inizia con una conversione, quella che lo stesso Lorenzi aveva voluto raccontare anche nel libro "La strada del sole" edito da Garzanti. **METRO**

"Ant-Man"

Una scena del film. METRO

Douglas supereroe al debutto

Dopo40 anni di film drammatici e thriller, Michael Douglas debutta nel mondo dei supereroi. Il due volte premio Oscar.sarà infatti in "Ant-Man" della Marvel, dove interpreterà il Dr. Hank Pym. Il film sarà in Italia dal 12 agosto. **METRO**

50 Cent ridotto sul lastrico

MUSICA Un nome più che azzeccato: "50 Cent" (foto). Sì, perché a tanto ammonterebbero le finanze del rapper Curtis Jackson, che sabato è stato costretto a dichiarare bancarotta. Il cantante, cui i media Usa attribuiscono beni per 10/50 milioni di dollari ha fatto ricorso alla procedura di fallimento (il Chapter 11 della legge fallimentare Usa) per ristrutturare i propri debiti senza vedersi ridotto sul lastrico. In pratica ogni suo avere è ora posto in amministrazione controllata fino al saldo di ogni debito. A inguaiare 50 Cent la condanna a risarcire Lastonia Levenston, moglie del suo collega e acerrimo nemico Curtis Jackson, ritratta in un video hard col marito che 50 Cent avrebbe diffuso sul web nel 2009 con tanto di sottotitoli ingiuriosi. Uno scherzetto che il giudice ha ritenuto risarcibile con 5 milioni di dollari. Non eè una tragedia, Walt Disney dichiarò bancarotta. Donald Trump anche. Significa solo che stai riorganizzando le tue finanze e io ho una buona squadra di consulenti legali", ha commentato il cantante. **METRO**

Froome c'è, Nibali no

CICLISMO Chris Froome ha vinto per distacco la decima tappa del Tour de France, prima delle tre tappe pirenaiche: Tarbes-La Pierre Saint Martin di 167 chilometri. Il ciclista inglese del Team Sky, già in maglia gialla, consolida così il primato nella classifica generale. Giornata decisamente storta per Vincenzo Nibali, il leader del Team Astana si è staccato dalle prime rampe della salita finale. Froome ha preceduto il compagno di squadra Richie Porte, di 0.59''. Terzo posto per il colombiano della Movistar, Nairo Quintana, a 1'04''. Pesante il ritardo degli altri big, con l'americano Tejay Van Garderen della BMC arrivato a 2'30'' e Alberto Contador del Team Tinkoff Saxo a 2'50''. Nibali è arrivato staccatissimo a oltre 4' da Froome («non sembro nemmeno io»). Oggi l'undicesima tappa, di 188 chilometri. **METRO**

Basso operato oggi

Ivan Basso sarà operato al San Raffaele di Milano, quasi sicuramente oggi.

- **Il campione** lunedì ha reso noto di avere un tumore al testicolo.

Vittoria senza dispuccioni per l'inglese del team Sky./ LA PRESSE

Juve, ecco Dybala Ma il sogno è Oscar

Presentato ieri l'asso argentino: ma Marotta pensa al giocatore del Chelsea. Roma: no a 25 milioni per Romagnoli

CALCIO Raheem Sterling è un nuovo giocatore del Manchester City, il quale verserà al Liverpool la cifra record di 49 milioni di sterline, circa 69 milioni di euro: Dzeko è insomma più vicino alla Roma, pur se i Citizens vorrebbero 28 milioni e lassù i giallorossi non arriveranno. I bookies però ormai quotano il trasferimento a 1,33 e tutto lascia pensare che alla fine arriverà la fumata bianca: la Roma insiste anche con il Toro per Bruno Peres, offrendo 9 milioni che al momento non stuzzicano più di tanto Cairo. Il Napoli ha chiarito nuovamente che Higuain non si tocca o che, quanto meno, la clausola di 94,736 milioni andrà rispettata: suona tanto come una "excusatio non petita", turbolenze potrebbero essere in arrivo.

Da un attaccante a un altro: Mario Gomez è chiesto dai turchi del Besiktas, la Viola non dice di no e ci mancherebbe pure. Casa Milan: resa ufficiale la trattativa con la Roma per Romagnoli, offerti 25 milioni per ora rifiutati. Emissari del Bayer Leverkusen sono arrivati ieri a Milano per provare a convince re Mateo Kovacic a trasferirsi in Germania. Lascerà invece certamente Napoli l'attaccante Zapata, sul quale c'è anche il Sassuolo oltre che l'Udinese. E la Juventus? Ieri ha ascoltato Dybala, autocandidatosi al ruolo di trequartista e con la maglia numero 21 che fu di Zidane e Pirlo: Marotta però cerca sempre Oscar.

DOMENICO LATAGLIATA

Paulo Dybala, 21 anni, avrà sulle spalle la maglia di Andrea Pirlo./ LA PRESSE

Viola: no a Balotelli

«Sei un uomo senza onore: Balotelli Firenze un ti vole»: è il testo di uno striscione affisso nella notte, e poi rimosso all'esterno dello stadio Franchi.

- **Lo striscione** era firmato dalla sigla "G.F. 93" ed è il segnale che una parte della tifoseria viola, è contraria al possibile arrivo dell'attaccante del Liverpool (si parla di uno scambio con Gomez, con il tedesco che piace anche al Besiktas).

Mario Gomez./ LA PRESSE

Quel "colpi" deludenti del 2014

CALCIO Un esercito di campioni trasformati in brocchi. Sono i flop del calciomercato 2014, affari si fa per dire. Vedi, per esempio, alla voce Fernando Torres: sbarcato al Milan il 31 agosto «per vincere», ha lasciato il club rossonero ai primi di gennaio dopo 10 presenze ed 1 gol ma, soprattutto, dopo essere riuscito a diventare la riserva di Pazzini e Menez.

Umiliato da Robben

Della lista fa parte anche Ashley Cole, sbarcato a Roma da svincolato dopo una vita all'Arsenal «per portare esperienza»: umiliato dal marziano Robben il 21 ottobre 2014, è stato sostituito nell'intervallo dell'incubo Roma-Bayern (1-7) da Holebas. E da lì è diventato la sua riserva. Per Iturbe parlano i numeri: crak del mercato, strappato alla Juve per 24,5 milioni ha giocato 27 partite (di cui molte impalpabili) e 2 reti segnate. Da rivedere. Vidic: arrivato all'Inter dopo una grande carriera allo United, in nerazzurro ha inanellato una serie sconfinata di errori da matita rossa e prestazioni da mani nei capelli. Menzione particolare per Miguel Michu, al Napoli «per rivaleggiare con Hamsik»: 3 presenze, 0 gol. Detto tutto. **A.B.**

Bargnani lascia i Knicks

Gigi Datome./ LA PRESSE

Datome in Turchia

By by Nba, Europa (ri)eccomi. Dopo due stagioni oltreoceano (giocate con le maglie dei Pistons e dei Celtics), Gigi Datome torna nel vecchio continente, firmando un biennale (+1) con i turchi del Fenerbahce. Mente dell'operazione, il gm dei turchi Maurizio Gherardini. «Ho scelto il Fenerbahce per essere protagonista», ha detto Datome, che ha guadagnerà 1,7 milioni a stagione. Cambia casacca, ma in Nba, anche Andrea Bargnani, che giocherà per i Brooklyn Nets per le prossime due stagioni, dopo aver passato gli ultimi due anni con i New York Knicks. L'Olimpia Milano ha raggiunto un accordo per una stagione con Gani Lawal. FR. NUC.

Mondiali di sciabola

Montano agli ottavi

Aldo Montano accede agli ottavi di finale della prova di sciabola maschile ai Mondiali di scherma a Mosca. Il livornese, campione olimpico ad Atene 2004, ha superato nel tabellone dei 32 lo spagnolo Fernando Casares con il punteggio di 15-8. METRO

Volley, per Zaytsev lacrime di coccodrillo

VOLLEY «Vi chiedo scusa.» Inizia così il post su Facebook con cui Ivan Zaytsev si scusa per quanto accaduto in Brasile, tanto da indurre il ct Berruto e la Federazione a rispedire a casa lui, Dragan Travica, Giulio Sabbi e Luigi Randazzo. «Ho sbagliato, ho scelto di non rispettare l'orario di rientro. Non sono stato un esempio». Oggi alle 21 l'Italia incontrerà (diretta Rai Sport 1) affronterà la Serbia. **METRO**

Il 18 troverà il Real

La Roma è volata in Australia

CALCIO La Roma è partita per la tournèe in Australia e Indonesia. A Melbourne disputerà la International Champions Cup con Real Madrid (18 luglio) e il Manchester City (il 21). Quindi il trasferimento in Indonesia. **METRO**

Samp, Zenga scalda i motori "Il nostro obiettivo è stupire"

CALCIO «Vogliamo fare un grande campionato e stupire. Siamo in ritiro dal primo luglio, siamo pronti per la partita di Europa League a fine mese». Non si può certo parlare di scaramanzia o pretattica nel caso di Walter Zenga, neo allenatore della Sampdoria, intervenuto ai microfoni di Sky Sport 24 dal ritiro blucerchiato di Ponte di Legno. Sul mercato l'ex tecnico del Catania dice: «Vogliamo avere una rosa di 25 elementi, vediamo cosa riusciremo a fare, è ancora presto. Fernando? Porta qualità e sicuramente una mentalità vincente». **METRO**

AFFITTI MILANO

Monolocale in affitto, zona comoda per Expo. Per single o coppia. Tutto arredato. Euro 350,00 spese incluse. Classe G ipe 175 kwh/m/a **Tel. 02.83.75.664**

Affittasi monolocale per single o coppia in zona MM verde, anche brevi periodi. Euro 400,00 + piccole spese. **Tel. 02.83.39.04.72**

Bilocale spazioso, ristrutturato, comodo MM verde. Ideale per famiglie. Euro 480,00 spese comprese. Classe G ipe 175 kwh/m/a **Tel. 02.83.75.664**

Affittasi trilocale di 75 mq, con terrazzo ampio e posto auto, libero da subito. Zona comoda per MM1. Euro 615,00 minime spese. Classe G ipe 175 kwh/m/a **Tel. 02.83.39.04.72**

Zona Sud Milano, servito dalla MM verde, 3 locali con balcone, ascensore e portineria. Euro 650,00 piccole spese. Classe G ipe 175 kwh/m/a **Tel. 02.83.75.664**

Affittasi ampio monolocale in Porta Romana. Euro 430,00 con le spese comprese. Classe G ipe 175 kwh/m/a **Tel. 0229519755**

Monolocale anche per brevi periodi, zona Nord. Prezzo Euro 440,00 spese comprese. Classe G ipe 175 kwh/m/a **Tel. 0229534576**

Bilocale libero a breve, vicinissimo alla metropolitana verde. Euro 500,00 spese incluse. Classe G ipe 175 kwh/m/a **Tel. 0229519755**

Affittasi ampio bilocale con 2 balconi, zona Certosa. Euro 570,00 comprese le spese. Classe G ipe 175 kwh/m/a **Tel. 0229534576**

Affittasi trilocale di 75 mq, tutto arredato con balcone grande. Comoda la MM verde. Euro 650,00 spese incluse. Classe G ipe 175 kwh/m/a **Tel. 0229519755**

Affittasi monolocale tutto arredato in zona comoda con MM3, con cucinotto separato e balcone. Euro 450,00 + minime spese. Classe G ipe 175 kwh/m/a **Tel. 02.68.88.693**

Affittasi monolocale con balcone in zona elegante e ben servita da metro e mezzi, ideale per coppia. Euro 430,00 incluse spese. Classe G ipe 175 kwh/m/a **Tel. 388.30.87.969**

Affittasi bilocale arredato, in zona metro gialla, ideale per 2 persone, libero da subito, Euro 500,00 oltre spese condominiali. Classe G ipe 175 kwh/m/a **Tel. 02.68.88.693**

Affittasi ampio bilocale arredato con terrazzo, in zona comoda per studenti. Euro 550,00 oltre spese minime. Classe G ipe 175 kwh/m/a **Tel. 02.68.03.55**

Affittasi ampio trilocale arredato, comodo con MM1, soggiorno con angolo cottura, 2 camere grandi, bagno e terrazzo. Euro 700,00 incluse spese. Classe G ipe 175 kwh/m/a **Tel. 388.30.87.969**

PRESTITO
sicuro e veloce da 2.000 a 30.000 euro
Rata fissa - Tasso fisso
A pensionati, dipendenti autonomi e artigiani
M.P.
MUTUI E PRESTITI
TEL. 02.78627711 - CELL. 346.1672229
Via Napo Torriani, 19 (MM Centrale Milano)
MONOMANDATO CON PLURIPRODOTTI

PRESTITI PERSONALI
CESSIONE V STIPENDIO
CESSIONE V PENSIONE
RINNOVO CESSIONE
DOPPIO V (DELEGA)
DELEGA DI PAGAMENTO
CONSOLIDAMENTO
PRESTITI A CITTADINI STRANIERI (IN REGOLA)

CON NOI È POSSIBILE ESTINGUERE IL VECCHIO PRESTITO
E ACCEDERE AL NUOVO COSÌ POTRAI USUFRUIRE DI NUOVA LIQUIDITÀ

DECO CASA
Impresa di:
Ristrutturazioni
e traslochi

IMBIANCATURA
Appartamenti/Uffici
A partire da: Euro 100 *a locale compreso materiale*
Ristrutturazioni
RIFACIMENTO BAGNI / CARTONGESSI
PIASTRELLATURE / OPERE MURARIE
POSA E LAMATURA PARQUET / RASATURE
ISOLAMENTI TERMICI E ACUSTICI
IMPIANTI elettrici e idraulici: Con certificazione!
= E Traslochi =
Cell: **334/3437936** (Preventivi gratuiti)
CONFRONTATE I NOSTRI PREZZI!!
decocasa@teletu.it NON BUTTARE QUESTO VOLANTINO UN GIORNO TI SARÀ UTILE

metro® www.metro® news.it

CLASSIC VOICE
Speciale festival dell'estate
NEL CD
RAMEAU
SIX CONCERTS EN SEXTUOR
CHRISTOPHE ROUSSET
LES TALENS LYRIQUES
NELL'ALBUM
CONCORSO BUSONI
LE FINALI MEMORABILI
LORTIE, ZILBERSTEIN, KRAVTCHENKO, LIFITS
COMINATI, ROMANOVSKY, ANDALORO
PLUS
MARTHA ARGERICH
DANIIL TRIFONOV
MAHAN ESFAHANI
HERBERT VON KARAJAN
BRUNO MADERNA
EVGENIJ ONEGIN
E MOLTI ALTRI
RIVISTA + CD + ALBUM + PLUS
IN EDICOLA E SU
WWW.CLASSICVOICE.COM

CLASSIC VOICE ANTIQUA

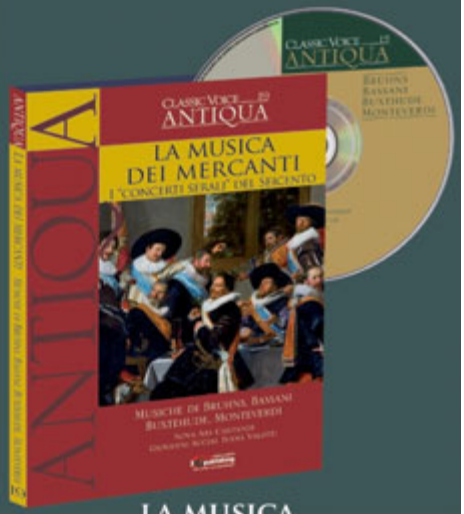

LA MUSICA
DEI MERCANTI
I "CONCERTI SERALI" DEL SEICENTO
MUSICHE DI BRUHNS, BASSANI
BUXTEHUDE, MONTEVERDI
LIBRO + CD INEDITO
IN EDICOLA
E SU WWW.CLASSICVOICE.COM

Lavoratori online il 67% connesso anche fuori ufficio

Indagine del Randstad Workmonitor: "Orario di lavoro e tempo libero: i confini si dissolvono". A 6 lavoratori su 10 non dispiace la reperibilità

LAVORO Se la tecnologia permette di essere connessi ovunque e in qualsiasi momento, inevitabilmente oggi il lavoro entra sempre più insistentemente nella vita privata. Così, il 67% dei lavoratori italiani (contro il 57% della media Ue e l'89% diquelli Cinesi) deve essere reperibile per il datore di lavoro anche al di fuori dell'orario d'ufficio. E al 55% è richiesta reperibilità tramite telefono e email durante le ferie. Ma 6 dipendenti su 10, in particolare i più giovani, non sono dispiaciuti di questa situazione. Sono alcuni dei risultati del Randstad Workmonitor, l'indagine sul mondo del lavoro realizzata in 34 Paesi dedicata al tema "Orario di lavoro e tempo libero: i confini si dissolvono". La popolazione di riferimento dello studio è costituita dalle persone con età compresa tra i 18 e i 67 anni che lavorano per almeno 24 ore alla settimana. In realtà, emerge un'ambivalenza tra la reale possibilità di scelta e l'obbligo di lavorare nel tempo libero, mentre il superamento dei vincoli tradizionali è sancito dal 78% degli italiani che preferirebbe poter scegliere tra le ferie e un corrispettivo in denaro. Contemporaneamente, le questioni private entrano anche nell'orario di lavoro. Al 55% dei lavoratori è permesso portare i propri device personali e di usarli per scopo lavorativo. E il 57% dei lavoratori italiani affronta anche questioni personali durante l'orario di lavoro. Da sottolineare che la reperibilità fuori orario in Italia appare in forte crescita rispetto a tre anni fa. «La ricerca mostra come si stiano dissolvendo confini socialmente condivisi del mondo del lavoro, rendendo spesso indistinguibile tempo e luogo di lavoro da quelli della vita privata», afferma Marco Ceresa, ad di Randstad Italia. «Una trasformazione radicale che che deve essere governata attraverso un'adeguata organizzazione del lavoro per evitarne effetti patologici sulla salute». METRO

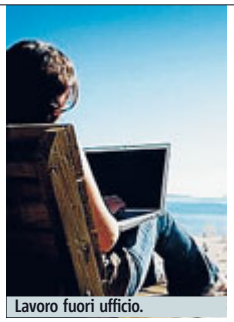
Lavoro fuori ufficio.

wwworkers.it

In un'app il tripadvisor della salute

Wwworkers è la community dei lavoratori della rete, dipendenti o imprenditori che operano con le nuove tecnologie e si raccontano su wwworkers.it e Metro.

Giuseppe e Angelo./ METRO

Due trentenni pugliesi stanno scalando le classifiche dell'App Store con un'idea geniale: far recensire direttamente dagli utenti le strutture ospedaliere pubbliche e private presenti in Italia. La loro piattaforma si chiama Sceglieresalute.it ed è di fatto il primo Tripadvisor sugli ospedali. «Cerchiamo di offrire un nuovo strumento di confronto, equo e partecipato, per diffondere le buone pratiche sanitarie», raccontano Giuseppe Lorusso e Angelo Marvulli, entrambi di Gravina in Puglia. Il portale, finanziato con il contributo del Ministero per lo Sviluppo Economico grazie al bando Smart&Start, registra un database di 300mila tra medici e strutture e duemila download con un migliaio di recensioni pubblicate in queste prime settimane. GIAMPAOLO COLLETTI, @GPCOLLETTI

La colf va in ferie, che fare?

LAVORO Colf, badanti, baby sitter ma anche cuochi, giardinieri, autisti e dog sitter. Anche per loro arrivano le vacanze. Ma cosa deve fare un datore di lavoro per gestire correttamente il periodo delle ferie estive? Assindatcolf ha messo a punto un 'vademecum di diritti e doveri, un decalogo per informare e formare su cosa fare per godere di una serena vacanza, al riparo da spiacevoli inconvenienti e cause di lavoro. Un manuale anche per gestire eventuali limiti e imprevisti (www.assindatcolf.it o 800.162.261). METRO

PLUS

Credito

Contratto rinnovato ai dirigenti

Accordo fatto per il rinnovo del contratto collettivo nazionale dei Dirigenti Credito. Il segretario generale Uilca, Massimo Masi, si è detto «soddisfatto prima di tutto del fatto che per la prima volta il contratto è stato sottoscritto da tutte le organizzazioni sindacali del settore e perché tutte le categorie lavorative dell'Abi, a differenza di altri settori, hanno un contratto nazionale, rinnovato nel 2015, che le tutela». Nonostante si sia sottoscritto un contenimento dei costi per questa categoria, «è rimasto immutato - annuncia Masi - il calcolo del Tfr e pur abrogando gli scatti di anzianità si sono mantenute le salvaguardie generali. Si è ottenuta una normativa di recupero in caso di licenziamenti che transiteranno nel Fondo Emergenziale». METRO

Aziende

Formazione per i capi filiale

Formazione per i capi filiale, 60 nuove assunzioni e nuovi punti vendita. Queste le azioni, nel settore della formazione, portate avanti da Lidl Italia, catena di supermercati leader in Europa, premiata quest'anno come Best workplace dal Great place to work institute che ha messo in campo un progetto di formazione delle risorse umane della Gdo italiana, interamente rivolto al ruolo di capo filiale. METRO

L'analisi

Sii breve e vedrai che sarai bravo

Non ho mai sopportato quelli che parlano troppo. Che dopo dieci minuti di chiacchiere non sono ancora giunti al dunque. Perché nel frattempo ho perso il filo del discorso; mi sono distratto, o mi sono spazientito. Essere prolissi è un difetto: annoi, e quando arrivi al punto hai già perso l'interlocutore. Inoltre perdersi in ciance sul lavoro è una mancanza di rispetto verso l'altro: gli fai perdere tempo inutilmente. I migliori comunicatori riescono a dire l'essenziale in pochi minuti, ed eventualmente si dilungano nei dettagli in un secondo tempo. Ma prima di arrivare a particolari, arriva al sodo. Sii breve: sarai bravo!

Formatore

MARIO FURLAN

Regione Lombardia
ASL Monza e Brianza

U.O. Osservatorio Costi e Acquisti

******

ESTRATTO BANDO DI GARA - PROCEDURA APERTA
PER IL SERVIZIO DI POSTALIZZAZIONE IBRIDA E RECAPITO
DELLA CORRISPONDENZA INERENTE LE CHIAMATE VACCINALI
E POSTA RIPETITIVA PER LE AA.SS.LL. DELLE PROVINCE DI MONZA E BRIANZA
(ENTE CAPOFILA), BERGAMO, VARESE (SOLO LOTTO N. 2) E SONDRIO.
LOTTO 1 - CIG 6301585871
LOTTO 2 - CIG 6301588AEA

Si avvisano gli operatori economici interessati che è stata indetta procedura aperta per il servizio di postalizzazione ibrida e recapito della corrispondenza inerente le chiamate vaccinali e posta ripetitiva occorrenti alle Aziende Sanitarie Locali delle Province di Monza e Brianza, Bergamo, Varese (solo lotto n. 2) e Sondrio, per il periodo di 30 mesi, con il criterio di aggiudicazione del prezzo più basso, ai sensi dell'art. 82 del D.Lgs. 163 del 12.04.2006 e ss.mm.ii., per l'importo a base d'asta, come di seguito specificato:
- Lotto 1 - CIG 6301585871: servizio di posta elettronica telematica (ibrida), che comprende tutte le operazioni di stampa e imbustamento di comunicazioni aziendali per i propri assistiti coinvolti nei rispettivi programmi di chiamate vaccinali e chiamate per la sostituzione/cambiamento di MAP e PdF e altre comunicazioni varie ripetitive - Importo a base d'asta € 48.477,13 (IVA esclusa);
- Lotto 2 - CIG 6301588AEA: servizio di recapito delle comunicazioni sopra descritte - Importo a base d'asta € 241.365,51 (IVA esclusa).
La gara sarà esperita con l'osservanza delle norme legislative e regolamentari vigenti, con particolare riferimento al Capitolato Speciale d'Appalto e Disciplinare di Gara e a tutti gli atti di gara predisposti da questa ASL, utilizzando il Sistema Informatico della Regione Lombardia - Sintel.
Le offerte dovranno pervenire direttamente sulla piattaforma Sintel **entro e non oltre le ore 12:00 del 16 Settembre 2015**.
Le Ditte interessate a partecipare alla gara potranno prendere visione del bando integrale di gara e della documentazione a corredo sul sito aziendale web all'indirizzo http://www.aslmonzabrianza.it e sulla Piattaforma Telematica Sintel.
Il bando è stato inviato alla Gazzetta Ufficiale della Comunità Europea in data **08 Luglio 2015**.
Il Direttore Amministrativo (Mario Nicola Francesco Alparone)
Il Direttore Generale (Matteo Stocco)

MILANO

Leggi tutto su www.metronews.it

L'ormai ex Vicesindaco. METRO

De Cesaris dimissioni a sorpresa

"È venuta meno la fiducia con una parte della maggioranza". È la motivazione con cui il vicesindaco Ada Lucia De Cesaris si è dimessa ieri. "Ho chiesto ad Ada di ripensarci. La speranza è l'ultima a morire", ha detto Pisapia in aula. METRO

Expo, sui visitatori i conti non tornano

In due mesi M1 ha portato 1,5 mln di persone. Gli ingressi sarebbero così 5,2 mln e non 6,1. I numeri comunicati da Atm

Passeggeri della M1 all'uscita di Rho diretti a Expo. FOTOGRAMMA

RHO-PERO Quanti passeggeri ha trasportato Atm ad Expo a maggio e giugno? Una domanda che da mesi giornalisti e politici hanno posto all'Azienda, al Comune e – naturalmente – al Commissario Giuseppe Sala. Inutilmente. Ora Metro è in grado di rispondere: tra il 1° maggio e il 31 giugno, M1 ha portato a Rho-Pero 1.562.948 persone. A certificarlo, un report di Atm che i consiglieri comunali hanno ricevuto dall'assessore Maran, tramite il presidente Rizzo. Un foglio Excel fitto di numeri, manna per fare un po' di luce sulla madre di tutti i quesiti: quanti ingressi ha avuto Expo? Il calcolo è semplice: se per ammissione dello stesso Sala, Atm ha trasportato il 30% dei visitatori, e se i passeggeri sono stati 1.562.948, i visitatori totali dovrebbero essere circa 5,2 milioni. E qui qualcosa non torna, visto che Expo giovedì scorso ha dichiarato 6,1 milioni. Mancano 900 mila persone.

In 30 mila di sabato

La tabella illustra anche i flussi nei giorni della settimana. Il più frequentato è stato il sabato, quando hanno viaggiato in media 30.390 persone a maggio e 31.510 a giugno. In proiezione, gli ingressi dovrebbero quindi esser stati in quel giorno 100 mila, molti meno dei 250 mila preventivati a inizio Esposizione. Le domeniche sono state meno affollate, visto che a maggio hanno raccolto in media 26.182 viaggiatori e a giugno 31.510. Il giorno di maggior afflusso è stato lunedì 1° giugno con 43.917 persone; il giorno peggiore, martedì 24 maggio, con 18.804.

Un quarto dopo le 18

Altro calcolo che non torna è quello relativo agli ingressi serali a 5 euro. Per Expo sarebbero stati il 15% del totale, ma per Atm i viaggiatori giunti dopo le 18,30 al sito sono stati un quarto di tutti i passeggeri. Sabato 20 giugno, per esempio, M1 trasporta 34.565 passeggeri, di questi ben 9321 entrano dopo le 19. Durante la settimana il trend è il medesimo: giovedì 4 giugno, su 23.412 trasportati, 5.023 viaggiano dopo le 18,30.

Le domande aumentano

Alla luce di questi dati, gli interrogativi crescono. Come si spiegano quei 900 mila ingessi mancanti all'appello? Certo, fare proiezioni non è una scienza esatta, ma è difficilmente ipotizzabile che Trenord, Fs, bus, auto private e navette degli hotel, abbiano portato a Expo le 4.537.060 persone necessarie per raggiungere i 6,1 milioni di visitatori annunciati. Dubbi che crescono se si considera che gli unici dati di Trenord - rivelati da Metro - recitavano 10.500 persone trasportate sabato 9 maggio (contro una previsione di 42.500) e 6 mila domenica 10, e che per riempire i parcheggi si è arrivati a regalare i biglietti (con buona pace degli ambientalisti). ANDREA SPARACIARI

Il Commissario unico Sala. FOTOGRAMMA

Le cifre ufficiali di Expo spa

RHO-PERO Dopo settimane di silenzio, giovedì scorso Expo aveva dato le sue cifre. Con un comunicato, la Società aveva fatto sapere che i biglietti coperti da contratti di vendita garantiti erano 15,6 milioni al 30 giugno, mentre i tagliandi già emessi erano stati 8,45 milioni. Circa gli ingressi, Expo aveva dichiarato tra maggio e giugno circa 6,1 milioni, dei quali il 15% serali. Per raggiungere il sito, la Società aveva poi dichiarato che la M1 "è usata dal 25-30% dei visitatori; la rete ferroviaria (Trenord, Fs, Italo e linee straniere) è utilizzata intorno al 30%; i bus privati per il 25%". Il resto dei visitatori avrebbe usato auto, navette degli hotel, taxi, NCC e bus. METRO

Fiat con EXPO MILANO 2015

NUOVA 500.
A ME GLI OCCHI.

NUOVA 500. L'EVOLUZIONE DI UN'ICONA.

Così magnetica e inimitabile che è impossibile non posare lo sguardo su Nuova 500. Oggi ancora più originale e raffinata grazie ai suoi due nuovi colori **Rosso Corallo** e **Bordeaux Opera** e alle sue **6 Second Skin** disponibili, l'ultima frontiera della personalizzazione della tua carrozzeria. Nuova 500 oggi ti seduce con le **nuove luci diurne a LED e i nuovi fari posteriori** e ti intrattiene con la **Uconnect™ 5" Radio Live touchscreen**. Perché oltre agli occhi, Nuova 500 punta al tuo cuore. **VIENI A SCOPRIRLA IN CONCESSIONARIA.**

Consumi ciclo combinato Nuova 500: bz da 3,8 a 4,9 (l/100km); GPL 6,5 (l/100 km). Emissioni CO_2 ciclo combinato Nuova 500: da 88 a 117 (g/km).

www.fiat.it

DENICAR SPA www.denicar-fcagroup.it/

FASSINA SPA www.fassina-fcagroup.it/

MOCAUTO SPA www.mocauto-fcagroup.it/

MOTORVILLAGE MILANO www.motorvillageitalia.it/sedi/milano

Con i The Kolors la musica fa "Out"

Dopo la vittoria a "Amici", Stash e la sua band live all'Estathe Market Sound col loro cd già multiplatino

La band: Stash Fiordispino, Daniele Mona e Alex Fiordispino.

MUSICA Sono il gruppo italiano del momento. Vincitori annunciati dell'ultima edizione di "Amici" (dove si sono aggiudicati anche il premio delle critica) e nuovi idoli dei giovanissimi. Sono Stash Fiordispino (voce, chitarra, basso e synth), Daniele Mona (synth e percussioni) e Alex Fiordispino (batteria e percussioni), ovvero **The Kolors**.

La band, forte di un look curato e di un accattivante suono molto anni Ottanta, arriva mercoledì all'Estathe Market Sound (ore 21, euro 23) sull'onda del successo dell'album "Out", già certificato multiplatino con oltre 100 mila copie vendute. Di questi tempi un gran bel risultato. E, intanto, la loro "Everytime" è stata scelta come colonna sonora per gli spot di un noto gestore telefonico con la star internazionale Bruce Willis. Qualcosa di più adulto? All'Orto Botanico Città Studi chiude in bellezza la rassegna "Il ritmo delle città" che ospiterà (ore 21, euro 28) la grande cantante **jazz Dianne Reeves** con le novità dell'ultimo album "Beautiful Life", fra virtuosismi vocali, doti improvvisative e un mix avvincente di jazz e r&b.

Per chi ama la canzone d'autore italiana, ecco al Carroponte (ore 21.30, gratis; in apertura **Abiku**) **Paolo Benvegnù** con l'ultimo album "Earth Hotel", dodici brani in cui l'arte e la poetica dell'ex leader degli Scisma esplorano l'amore in ogni sua declinazione.

Al Magnolia ritroveremo una band di culto come i **Calibro 35**, "combo" milanese che recupera le atmosfere delle colonne sonore dei polizieschi nostrani anni Settanta: per l'occasione verrà presentato lo spettacolo "Indagine sul Cinema del Brivido", con vari ospiti (ore 21.30, euro 12).

DIEGO PERUGINI

Cassano d'Adda

Elio e Prosseda Viaggio in note

MUSICA Stasera alle 21.30, nel Parco Villa Borromeo di Cassano d'Adda, Elio con al pianoforte Roberto Prosseda viaggeranno da Mozart a Rossini e Weill in "Largo al factotum" (Info: 391 4868088). **METRO**

Grandi Architetture

I disegni firmati da Lisa Ponti

MOSTRE Dodici disegni realizzati a matita, acquerello e collage su carta extra strong formato A4 di Lisa Ponti sono esposti da oggi a venerdì presso Grandi Architetture & Partners, in via Mascheroni 22 (Info: 02. 97370224). **METRO**

Alik Cavaliere

Nardocci racconta il mondo Pro Loco

INCONTRI Stasera alle 19 all'Alik Cavaliere (via De Amicis 17) il presidente Unpli Claudio Nardocci fracconta il mondo delle Pro Loco. Confermare a eventi@unpli.info. **METRO**

I Notturni al Castello tra Social e Expo Play

Domani gli Alti & Bassi.

MUSICA Al via, da stasera all'8 agosto, al Cortile delle Armi del Castello Sforzesco un ricco cartellone composto da ben tre rassegne: il tradizionale festival "Notturni", gli appuntamenti con i "Notturni Social Music" e il nuovo progetto "Expo Play Milan". Una vera vetrina delle eccellenze musicali che l'Italia ha prodotto dal '600 ai giorni nostri che s'inaugurerà stasera, alle 21.30, con l'**Ensemble di Fiati Studio Orchester Duisburg**. Mentre è già alta l'attesa per la serata "Social Vocal" di domani con il quintetto vocale **Alti & Bassi**, maestri del "canto a cappella", pronto ad affrontare evergreen come "Oh Happy day", "Stayin' Alive" e grandi successi italiani anni '60. Inoltre venerdì sarà di scena l'**Opera Gala** "E lucevan le stelle" con giovani voci liriche impegnate sulle arie più celebri del melodramma italiano, da Rossini al verismo (Info: amicidellamusicamilano.it).

ANTONIO GARBISA

La Compagnia dei Pupi di Stac mette in scena "Il Gatto con gli Stivali"

A Santa Maria alla Fontana.

TEATRO Una favola molto celebre e amata dai più piccoli come "Il Gatto con gli Stivali" di Charles Perrault avrà stasera al Chiostro bramantesco di Santa Maria alla Fontana una sua divertente e originale versione burattinesca con la Compagnia dei Pupi di Stac.

In questa messinscena, dal rassicurante lieto fine e dall'animazione a vista, il pubblico sarà chiamato anche a partecipare all'azione sul palco dagli stessi narratori e dallo stesso Gatto-burattino (Info: 02 69015733). **A.G.**

ESTATE
CITROËN MILANO
OFFERTE CHE ABBAGLIANO

CITROËN
FILIALE MILANO

INTERNATIONAL engine of the year awards 2015

IN CITROËN FILIALE MILANO CITROËN C3 5 PORTE È TUA A **9.250 EURO**
CON CLIMA, RADIO E REGOLATORE DI VELOCITÀ. ANCHE SENZA ROTTAMAZIONE.
IN REGALO PER TE GLI OCCHIALI DA SOLE DELL'ESTATE!

PROVA I MOTORI PURETECH VINCITORI DEL PREMIO "MOTORI DELL'ANNO 2015" E RITIRA SUBITO IL TUO REGALO.

Puoi avere il tuo regalo, senza nessun impegno, solo in Citroën Filiale Milano, in via Gattamelata 41 e in viale Monza 65, solo fino al 31/7/2015. Fino a esaurimento disponibilità. In caso di esaurimento verrà sostituito con un regalo di pari valore. L'immagine del regalo ha solo scopo rappresentativo. Citroën C3 VTi 95 GPL/Benzina (uso GPL – Cerchi in lega) consumo su percorso misto: 8,2 l/100 Km (uso Benzina – Cerchi in lega) 5,9 l/Km. Emissioni di CO_2 su percorso misto: Citroën C3 VTi 95 GPL/Benzina (uso GPL – Cerchi in lega) 129 g/Km (uso Benzina – Cerchi in lega) 136 g/Km. TAN (fisso) 6,99%, TAEG 9,87%. Offerta promozionale esclusi IPT, Kit sicurezza + contributo PFU e bollo su dichiarazione di conformità, al netto dell' "Incentivo Concessionarie Citroën". Esempio di finanziamento su Citroën C3 PureTech 68 Seduction. Promo non cumulabile, valida in caso di acquisto con formula finanziaria Linea Prime € 9.250, IVA e messa su strada incluse (IPT e imposta di bollo su conformità escluse). Anticipo 0 €. Imposta sostitutiva sul contratto in misura di legge. Spese di incasso mensili 3,50€. Importo totale del credito 9.600 €. Spese pratica pari a 350€. Importo totale dovuto € 11.403,00. 60 rate mensili da € 235,62 TAN (fisso) 6,99%, TAEG 9,87%. La rata mensile comprende il servizio facoltativo Azzurro Classic (Antifurto con polizza furto e incendio – Prov VA, importo mensile del servizio 17,26€) ed IdealDrive (estensione di garanzia e manutenzione programmata fino a 5 anni, km 50.000 importo mensile del servizio 24,81€). Offerte promozionali riservate a Clienti privati per i contratti stipulati fino al 31/07/2015 presso le Concessionarie Citroën che aderiscono all'iniziativa, non cumulabili con altre iniziative in corso. Informazioni europee di base sul credito ai consumatori presso le Concessionarie. Salvo approvazione Banque PSA Finance - Succursale d'Italia. Le immagini sono inserite a titolo informativo.

CITROËN FILIALE MILANO • VIA GATTAMELATA 41 • VIALE MONZA 65 • WWW.CITROENMILANO.IT

MILANO

ANTEO
via Milazzo 9 - tel.026597732
Viaggio a Tokyo 16.30-21.30
Tardo autunno 16.30-19.00-21.30
Giovani si diventa 20.30-22.30
Youth - La giovinezza 16.30
Sala riservata

APOLLO SPAZIOCINEMA
galleria De Cristoforis 3 - tel.02780390
I ponti di Sarajevo 16.30
Teneramente folle 19.40-21.30
Il racconto dei racconti 16.30-19.00-21.30
Violette 16.30-21.15
Crushed lives - Il sesso dopo i figli 19.30
'71 17.00-19.00-21.00
Going clear: Scientology e la prigione della fede 16.50-19.10-21.30

ARCOBALENO FILMCENTER
viale Tunisia 11 - tel.899399816
Spy 17.00-19.15-21.30
Jurassic World 17.00
Youth - La giovinezza 21.30
Mia madre 19.20
Ruth & Alex - L'amore cerca casa 17.20-21.30
Il racconto dei racconti 19.10

ARIOSTO SPAZIOCINEMA
via Ariosto 16 - tel.0287085730
Sarà il mio tipo? e altri discorsi sull'amore 19.00
Mia madre 21.15

ARLECCHINO
via San Pietro all'Orto - tel.0276001214
Chiusura estiva

CENTRALE
via Torino 30-32 - tel.02874826
Bota café 15.00-17.30
Louisiana 20.00-22.20
Napolislam 14.30-16.20-18.20
Forza maggiore 20.00-22.20

CINEMAX SAN CARLO
via Morozzo della Rocca 4 - tel.0248199689
Chiusura estiva

COLOSSEO
viale Montenero 84 - tel.0259901361
Terminator - Genisys 15.00-17.30-20.00-22.30
Ted 2 15.00-17.30-20.00
Poltergeist 22.30
Jurassic World 15.00-17.30-20.00-22.30
Youth - La giovinezza 15.00-17.40-20.05-22.30
Il ragazzo invisibile 15.30-17.50-20.20-22.30

DUCALE
piazza Napoli 27 - tel.0247719279
Spy 17.00-19.15-21.30
Terminator - Genisys 16.50-19.10-21.30
Jurassic World 16.50-21.30
E' arrivata mia figlia 19.20
Il racconto dei racconti 17.00
Youth - La giovinezza 19.15-21.30

ELISEO MULTISALA
via Torino 64 - tel.0272008219
La regola del gioco 15.45-18.15-20.30
Ruth & Alex - L'amore cerca casa 15.45-18.15-20.30
Giovani si diventa 15.45-18.15-20.30
E' arrivata mia figlia 15.45-18.15-20.30

GLORIA MULTISALA
corso Vercelli 18 - tel.0248008908
Giovani si diventa 16.30-18.15-20.10-22.30
Ruth & Alex - L'amore cerca casa 18.15-22.30
Albert e il diamante magico 16.30
Timbuktu 10.30
Terminator - Genisys (VO) 20.10

MEXICO
via Savona 57 - tel.0248951802
Per soli uomini 16.30-18.00-19.30-21.00

NUOVO ORCHIDEA
via Terraggio 3 - tel.0289093242
Chiuso per lavori

THE SPACE CINEMA ODEON
via Santa Radegonda 8 - tel.0297769007
Terminator - Genisys 16.10-19.05-22.00
Evento: Saatchi & Saatchi
Spy 14.00-16.40-19.25-21.50
Ted 2 14.10-16.50
Backstreet boys: Show'em what you're made of 19.30-21.50
The reach - Caccia all'uomo 15.15-17.35-19.55-22.15
Carmen 21.15
Jurassic World 16.00-18.45
Jurassic World 3D 21.30
Giovani si diventa 14.50-17.10-19.30-21.50
Big Game 15.15-17.30
Ruth & Alex - L'amore cerca casa 19.45
Predestination 22.10
Duri si diventa 14.20
Poltergeist 17.00
Il nemico invisibile 19.30-21.50
Terminator - Genisys 14.30-17.30-20.40

ORFEO MULTISALA
viale Coni Zugna 50 - tel.0289403039
Jurassic World 3D 17.30
Jurassic World 15.00-20.00
Ted 2 22.30
Spy 15.00-17.30-20.00-22.30
Terminator - Genisys 3D 17.30-22.30
Terminator - Genisys 15.00-20.00

PALESTRINA
via Palestrina 7 - tel.026702700
Sarà il mio tipo? e altri discorsi sull'amore 21.00

PLINIUS MULTISALA
viale Abruzzi 28-30 - tel.0229531103
Terminator - Genisys 15.00-17.30-20.00-22.30
Predestination 15.30-17.50-20.20-22.30
Jurassic World 15.00-17.30-20.00-22.30
Spy 15.00-17.30-20.00-22.30
Giovani si diventa 15.30-17.50-20.20-22.30
Ted 2 17.30-22.30
Violette 15.00-20.00

SPAZIO OBERDAN CINETECA ITALIA
viale Vittorio Veneto 2 - tel.0277406300
La milanesiana 2015 Dalle 11 all'1

UCI CINEMAS BICOCCA
viale Sarca 336 - tel.892960
Babadook 16.15
Fury 18.30-21.30
Jurassic World 17.00-19.50-22.40
Spy 17.05-19.50-22.40
Albert e il diamante magico 16.10
Poltergeist 18.00-20.20-22.40
Spy 16.15
Ruth & Alex - L'amore cerca casa 19.45-22.05
Big Game 17.40
Torno indietro e cambio vita 22.10
Il nemico invisibile 19.50
Torno indietro e cambio vita 17.35
Terminator - Genisys (VO) 20.30
Ted 2 17.25-20.00-22.35
Annie - La felicità è contagiosa 17.10
Terminator - Genisys 20.50
The reach - Caccia all'uomo 17.20-20.10-22.30
Giovani si diventa 17.50-20.10-22.30
Ted 2 16.10
Predestination 18.45-21.10
Backstreet boys: Show'em what you're made of 18.00-21.00
Entourage 17.25-19.50-22.15
Terminator - Genisys 3D 16.10-19.00-21.50
Terminator - Genisys 17.05-19.50-22.35
Babadook 18.00-20.20-22.40

UCI CINEMAS CERTOSA
via Stephenson 29 - tel.892960
Babadook 20.00-22.35
Spy 20.00-22.40
Terminator - Genisys 20.05-22.40
Backstreet boys: Show'em what you're made of 19.10-21.30
Il sale della terra 19.20-21.40
Jurassic World 19.50
Terminator - Genisys 20.30
The reach - Caccia all'uomo 20.15-22.30

UCI CINEMAS MILANOFIORI
viale Milano Fiori - tel.892960
Babadook 17.30-20.15-22.40
Babadook 17.20-20.00-22.35
The reach - Caccia all'uomo 20.15-22.30
Terminator - Genisys 20.30
Il sale della terra 19.20-21.40
Backstreet boys: Show'em what you're made of 19.10-21.30
Terminator - Genisys 20.05-22.50
Backstreet boys: Show'em what you're made of 18.30-21.30

BELLINZAGO LOMBARDO

ARCADIA BELLINZAGO LOMBARDO
str. Padana Superiore 154 - tel.0295416444/5
Babadook 17.50-20.20-22.30
Spy 17.40-20.15-22.50
Il nemico invisibile 17.35-22.20
Predestination 17.35-20.05
Annie - La felicità è contagiosa 17.30
The reach - Caccia all'uomo 17.25-20.10-22.15
Backstreet boys: Show'em what you're made of 17.20-20.50
Ted 2 17.15-19.55-22.25
Jurassic World 17.10-20.00-22.40
Terminator - Genisys 17.00-18.10-19.50-21.00-22.35
Poltergeist 22.45
Giovani si diventa 20.30

BUSNAGO

MOVIE PLANET CENTRO COMMERCIALE GLOBO
via Berlinguer 48 (presso Centro Commerciale Globo) - tel.0396956516
Babadook 17.00-19.20-21.30
Terminator - Genisys 3D 16.30-19.00
Terminator - Genisys 16.30-19.00-21.30
Jurassic World 16.30-19.00-21.30
Ted 2 16.30-19.00-21.30
Spy 16.30-19.00-21.30
Predestination 21.30

MELZO

ARCADIA MULTIPLEX
via M. della Libertà - tel.0295416444

VENDITA ALL'ASTA
Concordato Preventivo n. 55/2014 vende in asta senza incanto lotto unico composto da magazzino/laboratorio in Milano, via Savona 134, su quattro livelli con annessi uffici e in Assago, via Newton 4, intero edificio con ampio magazzino/laboratorio con annessi uffici in diritto superficie 90 anni – asta 30 luglio 2015 ore 11.00, notaio Carlo Saggio – base d'asta 3.300.000 – info Liquidatore Giudiziale Lorenzo Gorgoglione, tel. 02.59902193, fax 02.55181520.

Terminator - Genisys 3D 20.00
Terminator - Genisys 21.00-22.30
The reach - Caccia all'uomo 20.10-22.10
Ted 2 20.10-22.20
Jurassic World 19.50-22.15
Spy 20.05-22.25

PADERNO DUGNANO

LE GIRAFFE MULTISALA
via Brasile - tel.0291084250
Entourage 17.50-20.10-22.20
Terminator - Genisys 17.30-20.10-22.45
Babadook 17.30-19.30-21.30
Ted 2 17.30-20.15-22.40
Poltergeist 17.15-19.15-21.15
Jurassic World 17.00-19.40-22.20
Terminator - Genisys 3D 16.50-19.30-22.00
The reach - Caccia all'uomo 16.40-18.40-20.40-22.40
Jurassic World 16.30-19.10-21.50
Giovani si diventa 16.30-18.30-20.30-22.40
Predestination 16.30
Terminator - Genisys 16.30-19.00-21.40
Spy 16.30-18.50-21.10
Backstreet boys: Show'em what you're made of 19.15-21.15

PIEVE FISSIRAGA

CINELANDIA MULTIPLEX PIEVE
strada Statale n 235 - tel.0371237012
Babadook 20.30-22.40
The reach - Caccia all'uomo 20.20-22.40
Spy 20.10-22.40
Ted 2 20.10-22.40
Giovani si diventa 20.20
Jurassic World 22.45
Terminator - Genisys 20.00-22.40

PIOLTELLO

UCI CINEMAS PIOLTELLO
via S.Francesco33 - tel.892960
Albert e il diamante magico 17.30
Giovani si diventa 17.30
Babadook 17.30-20.00-22.30
Il nemico invisibile 17.20-20.00-22.20
Ma che bella sorpresa 17.20-19.40-22.10
Ruth & Alex - L'amore cerca casa 17.15
Ted 2 17.15-20.00-22.40
Torno indietro e cambio vita 17.10-22.10
Jurassic World 17.00-19.50-22.40
Big Game 17.00
Terminator - Genisys 17.00-19.45-22.30
Annie - La felicità è contagiosa 16.55
Giovani si diventa 22.20
Duri si diventa 19.40
Predestination 19.50-22.40
Poltergeist 19.50-22.40
Backstreet boys: Show'em what you're made of 18.00-21.00
Ruth & Alex - L'amore cerca casa 19.50
American Sniper 22.10
Terminator - Genisys 3D 18.30-21.30
Giovani si diventa 19.50
Terminator - Genisys (VO) 20.30

TREVIGLIO

ARISTON MULTISALA
viale Montegrappa - tel.0363419503
Predestination 22.40
Terminator - Genisys 3D 21.40
Backstreet boys: Show'em what you're made of 20.00
Jurassic World 20.00-22.30
Terminator - Genisys 20.00-22.30
Forza maggiore 21.15
Giovani si diventa 19.50
Ted 2 20.10-22.40

SESTO SAN GIOVANNI

SKYLINE MULTIPLEX
via Milanese c/o Centro Sarca - tel.0224860547
Il nemico invisibile 15.00-16.55-18.50-20.50-22.35
Babadook 15.00-16.55-18.50-20.50-22.35
Spy 15.00-17.30-20.00-22.30
Terminator - Genisys 15.00-16.00-17.30-18.30-20.00-21.00-22.35
Sala riservata
Jurassic World 15.00-17.30-20.00-22.35
Backstreet boys: Show'em what you're made of
The reach - Caccia all'uomo
Ted 2 15.15-17.45-20.10-22.35

Teatri

Auditorium di Milano
Corso San Gottardo.
Stagione Sinfonica. Dedicato a Gina Lagorio Tomelleri Big Band, Wayne Marshall direttore. Orchestra Sinfonica di Milano Giuseppe Verdi. Musiche di Nicola Campogrande, George Gershwin - Robert Russell Bennett, Wynton Marsalis. Giovedì 16. Ore 20.30. Domenica 19. Ore 18

Carcano
Corso di Porta Romana 65.
Campagna abbonamenti 2015/16 da Lunedì a sabato ore 10-18.30. Info 0255181377

Elfo Puccini
Corso Buenos Aires 33.
Diffidate dalle parole di Jean Tardieu, adattamento e regia Marina Spreafico. Ore 20.30
Fine famiglia, di Magdalena barile, regia di Aldo Cassano. Ore 21.30
Il teatro è l'arte per l'incontro - campagna abbonamenti 2015 2016 fino al 30 luglio e dall'1 al 6 settembre (chiuso ad agosto) lunedì/venerdì ore 14.30/17.30 - infotel. 0200660606 - www.elfo.org

Filodrammatici
Via Filodrammatici 1.
Campagna abbonamenti stagione 2015/2016. Dal 13 luglio al 30 settembre sarà possibile acquistare l'abbonamento a tutti gli spettacoli della stagione (14 titoli) a soli euro 100.00, biglietteria aperta dalle 10 alle 18 dal lunedì al venerdì, il Teatro Filodrammatici resterà chiuso dal 1 al 31 agosto

Franco Parenti
Via Pier Lombardo, 14.
Sala Grande: Due+Due = Cinque, coreografie Lara Guidetti. Ore 19.30
Fuori misura, di V. Cavalli, regia V. Cavalli e C. Intropido. Ore 21.30

Libero
via Savona 10.
Questa sono io di Federico Guerri - adattamento teatrale di Corrado d'Elia, regia Alessandro Castellucci, con Monica Faggiani. Ore 21
Campagna abbonamento 2015/2016 dal lunedì al venerdì ore 15-21.30; sabato ore 19-21.30. Info 028323126

Manzoni
via Manzoni 40.
Priscilla La Regina del Deserto - Il Musical regia di Simon Phillips. Venerdì 17. Ore 22
Campagna abbonamenti 2015/2016 dalle ore 10 alle ore 19, da lunedì a venerdì (fino al 31 luglio), chiusura estiva (dall'1 al 30 agosto) dalle ore 10 alle ore 19, da lunedì a sabato (dal 31 agosto)

Nuovo
piazza San Babila.
Brachetti che sorpresa! di Arturo Brachetti, con Arturo Brachetti, Luca Bono, Luca & Tino, Francesco Scimeni, Kevin Michael Moore, regia di Davide Calabrese. Ore 21

Out Off
Via Mac Mahon 16.
XL stagione 2015/2016, Campagna abbonamenti Outoffcard 6 ingressi Prezzo Unico euro 60. Utilizzabile da uno o più persone info 0234532140 fino al 31 luglio 2015 dalle ore 10 alle ore 18. Riapertura uffici 31 agosto 2015 dalle ore 10 alle ore 18

Piccolo Teatro Grassi
Via Rovello 2.
Turandot di Giacomo Puccini, adattamento per marionette e regia di Eugenio Monti Colla. Venerdì 17. Ore 20.30
Chiiostro Nina Vinchi. **Alla scoperta del Teatro** a cura di Francesca Puglisi. Ore 20.30

Teatro alla Scala
piazza della Scala.
Excelsior di Ugo Dell'Ara. Corpo di Ballo e Orchestra del Teatro alla Scala. Direttore David Coleman. Giovedì 16. Ore 20
Otello di Gioacchino Rossini. Orchestra e Coro del Teatro alla Scala. Direttore Muhai Tang. Venerdì 17. Ore 20

Teatro degli Arcimboldi
via dell'Innovazione 20.
Musica classica. I Pomeriggi agli Arcimboldi - Concerto Straordinario per EXPO in città. Direttore Alessandro Cadario. Ensemble di fiati dei Pomeriggi Musicali. Lunedì 20. Ore 20
Musica classica. David Garrett. Mercoledì 2 settembre. Ore 21

Teatro della Cooperativa
Via Hermada, 8.
Abbonamento libero 5 spettacoli 60 euro. Dal lunedì al venerdì dalle ore 15 alle ore 19. Sabato e Domenica riposo

Teatro Martinitt
Via Pitteri, 58.
Campagna abbpnamenti 2015/2016. Abbonamenti a 12 spettacoli a partire da euro 80,00, dal lunedì al sabato dalle 10 alle 20, info 02 36580010

Teatro Menotti
Via Ciro Menotti, 11.
Campagna abbonamenti 2015/2016 orario biglietteria 15-19 esclusa la domenica, info 0236592544

Piccolo Teatro Strehler
Largo Greppi 1.
Il canale del destino Opera and Dance Drama Theatre of Jiangsu Performing Arts Group e Symphony Orchestra of Jiangsu Performing Arts Group, musiche Tang Jianping, direttore d'orchestra Cheng Ye, regia Xing Shimiao. Ore 19.30

Piccolo Teatro Studio Melato
Via Rivoli 6.
Miss Julie da August Strindberg, adattamento William Huizhu Sun e Faye Chunfang Fei, regia Guo Yu, Zhao Qun. Ore 20.30
Confucius Disciples testo e regia William Sun. Giovedì 16. Ore 19.30. Venerdì 17. Ore 20.30
Matteo Ricci e Xu Guangqi testo e regia William Sun. Sabato 18. Ore 19.30. Domenica 19. Ore 16

Occasioni Immobiliari Aste Giudiziarie

Prossima Inserzione 22-07-2015

LE 12 COSE DA SAPERE PER ACQUISTARE ALL'ASTA

LE ASTE GIUDIZIARIE: UN'ALTERNATIVA SICURA, FACILE ED ECONOMICA PER ACQUISTARE CASA.

1 Tutti gli immobili in vendita sono riportati su questo quotidiano e sono pubblicati 45 giorni prima della data dell'asta.
2 È possibile visionare la perizia descrittiva, le foto, la piantina sul sito del tribunale o su www.entietribunali.it
3 Un professionista delegato (un avvocato, notaio o commercialista) fornisce gratuitamente le informazioni necessarie.
4 Un custode incaricato si occupa gratuitamente della visita dell'immobile.
5 Nell'asta senza incanto si presenta un'offerta segreta in busta chiusa, nell'asta con incanto si partecipa ad un'asta con offerte al rialzo.
6 Per partecipare all'asta è necessaria una cauzione del 10% del prezzo offerto o del 10% della base d'asta. In caso di mancata aggiudicazione la cauzione viene immediatamente restituita.
7 L'importo può essere finanziato con mutuo, verificare eventuali banche convenzionate con i tribunali.
8 L'acquisto è sicuro: la procedura è seguita dall'inizio alla fine da un professionista incaricato, il giudice cancella tutte le ipoteche e i pignoramenti.
9 L'acquisto è conveniente: l'immobile è progressivamente ribassato in seguito all'andamento delle aste (sconti dal 20-50% del valore di mercato).
10 Non si pagano le spese di notaio o di intermediazione immobiliare. Il giudice trasferisce con decreto la proprietà dell'immobile.
11 Si applicano le agevolazioni fiscali della prima casa.
12 Nell'avviso è chiaramente indicato se l'immobile è libero o occupato, se è occupato la base d'asta è scontata. In questo caso si deve aspettare il termine del contratto di locazione per il quale si percepirà il canone.

PERIZIE E DOCUMENTAZIONE

Per visionare le perizie degli immobili in vendita e per conoscere le modalità di partecipazione consulta il sito del Tribunale di Milano oppure www.entietribunali.it
Tutte le informazioni e la documentazione utile possono essere richieste al professionista delegato alla vendita , il cui numero di telefono è riportato nei testi dei singoli annunci.

MUTUI

Coloro che intendono partecipare ad una vendita giudiziaria possono chiedere finanziamenti garantiti con ipoteca sui beni oggetto della vendita, senza necessità di nuove perizie di stima. Si risparmiano quindi le spese di perizia.
La Banca deve essere contattata almeno 30 giorni prima dell'asta, per la fase di istruttoria del mutuo.
Le durate e la tipologia di tasso dei mutui sulle aste immobiliari sono analoghe agli altri finanziamenti.
Il rilascio del mutuo è condizionato all'esito dell'asta.
Verificare eventuali Banche convenzionate con i Tribunali.

VISITA DEGLI IMMOBILI

Per visitare l'immobile occorre contattare il custode al numero di telefono riportato nel singolo annuncio di vendita. Per alcuni immobili è possibile effettuare anche un "tour virtuale".
Cerca gli immobili con il logo e accedi attraverso il QR code del Tribunale.

QUESITI SULLE ASTE

Alcuni professionisti delegati sono a disposizione dei nostri lettori per rispondere alle domande e ai quesiti sulle aste giudiziarie.
Le risposte saranno pubblicate su queste pagine all'interno della rubrica "La parola all'Esperto".
Scrivete a: pubblicitalegale@manzoni.it

Tribunale di MILANO

www.tribunale.milano.it

INQUADRA QUI PER IL TOUR VIRTUALE

LEGENDA ZONE CITTÀ DI MILANO
Zona 1 - Centro
Zona 2 - Vercelli, Lorenteggio
Zona 3 - Corsica, Lodi, Morsenchio
Zona 4 - Sempione, Bovisa, Niguarda, Affori, Quarto Oggiaro
Zona 5 - Centrale Gioia, Fulvio Testi, Greco, Crescenzago
Zona 6 - Città Studi, Indipendenza, Lambrate, Ortica
Zona 7 - Fiera, S. Siro, Baggio
Zona 8 - Navigli, Famagosta, Barona

ERRATA CORRIGE

A rettifica di quanto già pubblicato per la procedura **RGE 324/2012** il Comune corretto dell'immobile è Vanzago. **M0023477**

Sezione Esecuzioni

ABITAZIONI E BOX

BARANZATE -VIA AQUILEA 12/A TORRE C: ALLOGGIO P.2° + servizi, mq 60. Cl. en. G 205,15. Prezzo base Euro 60.000,00. Vendita senza incanto 23-09-2015 ore 15:00. Eventuale vendita con incanto 13-10-2015 ore 15:00. G.E. Dott.ssa Mennuni. Delegato alla vendita Avv. Minini Giulia tel. 0276011935. Custode SIVAG tel. 0226952007. Rif. RGE 2230/2012 **M0022620**

BARANZATE -VIA GORIZIA 31: APPARTAMENTO al P3° di 2 locali oltre servizi e balcone, mq. 49,38 c.a. - CL.EN. G. Prezzo base Euro 45.000,00. Vendita senza incanto 24-09-2015 ore 11. Eventuale incanto 29-09-2015 ore 11. G.E. Dott.ssa Caterbi Simona. Delegato alla vendita e Custode Avv. Borri Anna Rita tel. 02311351. Rif. RGE 2502/2008 **M0022526**

BARANZATE- VIA GORIZIA 35: APPARTAMENTO piano nono. Classe Energetica G. Prezzo base Euro 35.500,00. Vendita senza incanto 22-09-2015 ore 15:00. Eventuale vendita con incanto 29-09-2015 ore 16:00. G.E. Dott. Rossetti Sergio. Delegato alla vendita e Custode Giudiziario Notaio Fenaroli Guido tel. 0331546096 - 0331546084. Rif. RGE 1343/2009 **M0022491**

BARANZATE - VIA GRADISCA 10: APPARTAMENTO P.3°, due locali oltre servizi, ingresso/corridoio, balcone e cantina. Prezzo base € 50.625,00. Vendita senza incanto 22-9-15 ore 15:00. G.E. Dott. ssa Bisegna. Delegato alla vendita Dott. Masciello Vincenzo tel. 0243995584. Custode Giudiziario SIVAG S.P.A. tel. 0258011847. Rif. RGE 1016/2008 **M0022568**

BARANZATE- VIA LONGARONE 7: BILOCALE con cucina, bagno, ripostiglio. Prezzo base Euro 39.937,50. Vendita senza incanto 23-09-2015 ore 15:00. Eventuale vendita con incanto 30-09-2015 ore 15:00. G.E. Dott.ssa Cogliandolo Maria Stella. Delegato alla vendita e Custode Giudiziario Avv. Capuano Vincenzo tel. 025466852. Rif. RGE 4049/2012 **M0022596**

BARANZATE -VICOLO CIVIDALE 3: APPARTAMENTO al P.4 di mq. 57 c.a., di due locali e sevizi oltre cantina. Prezzo base Euro 60.000,00. Vendita senza incanto 18-09-2015 ore 16:30. Eventuale incanto 25-09-2015 ore 16:30. G.E. Dott. Rossetti. Delegato Avv. Tamanini Marco L. tel. 02/5469086. Custode SIVAG tel. 0226952007. Rif. RGE 4118/2012 **M0022714**

BAREGGIO - VIA BRUGHIERA 11: PORZIONE DI FABBRICATO a corte di 2 piani, 3 locali e bagno. Cl. G. (223,15). Prezzo base € 60.100,00. Vendita senza incanto 23-9-15 ore 17:30. Eventuale vendita con incanto 29-9-15 ore 17:30. G.E. Dott.ssa Bottiglieri. Delegato alla vendita e Custode Avv. De Santis Michela tel. 0236758690. Rif. RGE 2400/2009 **M0022531**

BASIGLIO -VIA VERDI: APPARTAMENTO mq 138, P4, servizi, terrazzo e cantina, CL. EN D 236,3 KWH/M2A e box. Prezzo base Euro 204.000,00. Vendita senza incanto 22-09-15 ore 17. Eventuale vendita con incanto 29-09-15 ore 17. G.E. Dott.ssa Caterbi. Delegato alla vendita e Custode Giudiziario Avv. Rossi Matteo tel. 0255195549. Rif. RGE 847/2013 **M0022586**

BOFFALORA SOPRA TICINO - STRADA DELLA FOLLETTA 21: VILLETTA unifamiliare disposta su tre livelli - 10 vani con giardino e doppia autorimessa. Prezzo base Euro 145.000,00. Vendita senza incanto 22-9-2015 ore 16:00. Eventuale vendita con incanto 29-9-2015 ore 16:00. G.E. Dott. Rossetti Sergio. Delegato alla vendita e Custode Giudiziario Avv. Scheidler Riccardo tel. 0270003637 . Rif. RGE 2537/2009 + 3795/2010 + 2977/2011 **M0022501**

BRESSO - VIA BOLOGNA 28: APPARTAMENTO di 3 locali e servizi (cucina e bagno) e cantina al piano rialzato. Prezzo base Euro 111.000,00. Vendita senza incanto 25-09-2015 ore 17:00. Eventuale incanto 09-10-2015 ore 17:00. G.E. Dott. Macripò Guido. Delegato e Custode Giudiziario Dott. Cochetti Adelio tel. 029235354. Rif. RGE 3028/2011 **M0022577**

BUCCINASCO - VIA GRAMSCI 6/8: PROPRIETA' SUPERFICIARIA per 90 AA **APPARTAMENTO** P1 di 2 camere, doppi servizi, cucina, soggiorno, cantina e box. ACE D 104.17. Base asta € 196.900,00. Vendita senza incanto 25-9-15 ore 15. Eventuale incanto 16-10-15 ore 15. G.E. Dr. Piscopo. Delegato e Custode Avv. Rondinelli R. tel. 0239843643. Rif RGE 903/11 **M0022558**

BUSTO GAROLFO - VIA CEVEDALE 1: **ABITAZIONE** di tipo economico , piano 2, vani 5.5, servizi e cantina. Prezzo base Euro 36.600,00. Vendita senza incanto 18-09-2015 ore 10. Eventuale vendita con incanto 24-09-2015 ore 10. G.E. Dr. Rossetti. Delegato alla vendita Avv. Savanco F. tel. 0229000032. Custode SIVAG tel. 0226952007. Rif. RGE 4065/12 **M0022527**

BUSTO GAROLFO - VIA S. MICHELE DEL CARSO 1: **APPARTAMENTO** mq. 68 al P.2 di 3 vani oltre cantina. Prezzo base € 22.000,00. Vendita senza incanto 18-9-2015 ore 15. Eventuale incanto 25-9-2015 ore 15. G.E. Dr. Rossetti. Delegato alla vendita Avv. Croci A. tel. 03311850337. Custode Giudiziario SIVAG S.P.A. tel. 0226952007. Rif. RGE 340/11 **M0022460**

CAMBIAGO -VIA DELLA LIBERAZIONE 3/7: **APPARTAMENTO** al p.1 di mq 80 c.a di 3 locali e servizi + cantina e box. Cl En (Eph) F - ipe 172,64 kwh/m2a. Prezzo base Euro 98.438,00. Vendita senza incanto 18-9-15 h 15:30. Eventuale vendita con incanto 25-9-15 h 15:30. G.E. Dr. Rossetti. Delegato e Custode Avv. Corsetto tel. 025469086. Rif RGE 442/11 **M0022712**

CAMBIAGO - VIA OBERDAN 5: **APPARTAMENTO** mq 43 al primo piano, di due locali oltre servizi e cantina. Prezzo base € 28.125,00. Vendita senza incanto 18-09-2015 ore 19. Eventuale vendita con incanto 23-09-2015 ore 19. G.E. Dott.ssa Caterbi. Delegato alla vendita Avv. Recalcati G. tel. 0258314874. Custode SIVAG tel. 0226952007. Rif.RGE 1880/12 **M0022515**

CANEGRATE -VIA SAN MARTINO 11: **APPARTAMENTO** di quattro locali e servizi al piano primo oltre autorimessa al piano terra. Prezzo base Euro 192.000,00. Vendita senza incanto 18-09-2015 ore 14:30. Eventuale incanto 25-09-2015 ore 14:30. G.E. Dott. Blumetti. Delegato alla vendita e Custode Mariottini Franco tel. 026694010. Rif. RGE 2712/2008 **M0022789**

CASOREZZO -PIAZZA SAN GIORGIO 15: **APPARTAMENTO** su 2 piani: soggiorno con angolo cottura e servizio al p.t., 2 camere e veranda al 1°p. Prezzo base € 54.000,00. Vendita senza incanto 18-9-15 ore 11. Eventuale incanto 12-10-15 ore 11. G.E. Dott. Piscopo. Delegato alla vendita e Custode Avv. Varsallona Gloria tel.3393012080. Rif. RGE 816/2013 **M0022763**

CASOREZZO - VIA BUSTO GAROLFO 13: **APPARTAMENTO** al P.T. di due locali e servizio di mq. 56 con ripostiglio esterno e posto auto scoperto. Prezzo base € 31.050,00. Vendita senza incanto 18-9-15 h 16. Eventuale incanto 23-9-15 h 16. G.E. Dott.ssa Mennuni. Delegato alla vendita e Custode Avv. Recalcati G. tel. 0258314874. Rif.RGE 1713/07 **M0022432**

CASOREZZO - VIA PAPINI ANG. VIA UNGARETTI 7-9: **UNITA' ABITATIVA** composta da ingresso, soggiorno con angolo cottura, 2 camere, bagno e disimpegno a piano terra, ampio vano cantina e disimpegno a PS1 con annessa area nuda cortilizia pertinenziale esclusiva. Clim. Invernale: Cl. D (IPE 101,22 Kwh/m2a) Clim. estiva: Cl. C (26,51 Kwh/m2a). Prezzo base € 132.750,00. Vendita senza incanto 18-9-15 ore 10:30. Eventuale incanto 24-9-15 ore 10:30. G.E. Dott.ssa Mennuni. Delegato Notaio Carugati Davide tel. 0331/548161. Custode SIVAG tel. 0226952007. Rif. RGE 1688/2012 **M0022735**

CASSANO D'ADDA - VIA PAPA GIOVANNI XXIII 18/12: **APPARTAMENTO** al 2°p di 4 vani cat. con cantina e box al p. S1 disabitato. Leggere avviso vendita e perizia sul sito. ACE: Classe G Eph 182,69 kwh/m2a. Prezzo base € 77.440,00. Vendita senza incanto 22-9-15 h 17. Eventuale incanto 24-9-15 h 17. G.E. Dr.ssa Scirpo. Delegato Notaio Bollini L. tel. 02780492. Custode SIVAG tel. 0226952007. Rif. RGE 4573/12 **M0022707**

CASTANO PRIMO- VIA ANNUNCIATA 23: **APPARTAMENTO** pt, 1 locale con cucina abitabile, bagno, cantina ed area di cortile di proprietà esclusiva. Base asta € 28.125,00. Vendita senza incanto 25-9-15 ore 15. Eventuale incanto 2-10-15 ore 15. G.E. Piscopo. Delegato Avv. Di Toma Cecilia tel. 0254123449. Custode SIVAG tel. 0226952007. Rif RGE 491/10 **M0022573**

CERRO MAGGIORE - VIA G. MATTEOTTI 16: **APPARTAMENTO** p.2 composto da ingresso, soggiorno/angolo cottura, camera, servizio e box. ACE G. Prezzo base € 53.200,00. Vendita senza incanto 18-9-15 h 17. Eventuale incanto 25-9-15 h 17. G.E. Dr.ssa Bottiglieri. Delegato Notaio Ajello S. tel. 02723071. Custode SIVAG tel. 0226952007. Rif. RGE 3463/10 **M0022530**

CERRO MAGGIORE - VIA TURATI 23: **APPARTAMENTO** mq. 63 al piano 8° di 2 locali e servizi con balcone e cantina. Termoautonomo. Prezzo base € 20.882,81. Vendita senza incanto 18-9-2015 ore 15:30. Eventuale vendita con incanto 23-9-2015 ore 15:30. G.E. Dr. Rossetti. Delegato alla vendita e Custode Avv. Ricci R. tel. 0243986248. Rif. RGE 7448/12 **M0022487**

CERRO MAGGIORE- VIA SAN CLEMENTE 47: **APPARTAMENTO** piano primo 3 locali servizi balconi e cantina. Prezzo base € 50.400,00. Vendita senza incanto 24-09-15 ore 09:30. Eventuale vendita con incanto 01-10-15 ore 09:30. G.E. Dott.ssa Caterbi Simona. Delegato e Custode Giudiziario Notaio Zizanovich Alessandra tel. 02860330. Rif. RGE 2120/2007 **M0022521**

CESATE -VIA MAZZINI 5: **BILOCALE** con servizi e cantina piano primo - APE F 173,57. Prezzo base Euro 81.000,00. Vendita senza incanto 25-09-2015 ore 15:30. Eventuale vendita con incanto 16-10-2015 ore 15:30. G.E. Dott. Piscopo Marcello. Delegato alla vendita e Custode Giudiziario Avv. Rondinelli Roberto tel. 0239843643. Rif. RGE 3657/2012 **M0022563**

CESATE - VIA ROMA 16/D : **APPARTAMENTO** al p.1 mq 55.85 ca, 2 camera, soggiorno con cucina a vista, servizio, cantina. Cl G - ipe 467.03 kwh/m2a. Base asta € 80.000,00. Vendita senza incanto 18-9-15 h 16. Eventuale incanto 25-9-15 h 16. G.E. Dr.ssa Mennuni. Delegato Avv. Tamanini tel. 025469086. Custode SIVAG tel. 0226952007. Rif RGE 2079/13 **M0022772**

CORBETTA - VIA IPPOLITO NIEVO 14: **APPARTAMENTO** di circa 38 mq composto da due locali più servizio igienico. Prezzo base Euro 27.000,00. Vendita senza incanto 22-09-2015 ore 12:00. Eventuale vendita con incanto 20-10-2015 ore 12:00. G.E. Dott. Piscopo. Custode Giudiziario SIVAG S.P.A. tel. 0226952007. Rif. RGE 1663/07 **M0022594**

CORMANO - VIA XXIV MAGGIO 1: **APPARTAMENTO** piano 2 oltre a solaio mq 70 circa - classe F 157.14 kwh/m2a. Prezzo base € 57.636,55. Vendita senza incanto 18-9-15 ore 17:00. Eventuale vendita con incanto 25-9-15 ore 17:00. G.E. Dott. Fiengo. Delegato alla vendita e Custode Giudiziario Avv. Borlone Paolo G.L. tel. 0229007654. Rif. RGE 1599/2010 **M0022793**

CORBETTA - FRAZ. CERELLO-BATTUELLO, VIA ILARIA ALPI 1/A: **VILLETTA** MONOFAMILIARE 5 locali, servizi, portico e balconi a piano T; ripostiglio a p.1° sottotetto; 3 locali cantina, lavanderia e ripostiglio a p.S1 (tutti collegati da scala interna), con area a giardino e corsello di ingresso al retrostante box doppio. Cl. En. E. Prezzo base € 375.000. Vendita senza incanto 22-9-15 ore 17:30. Eventuale vendita con incanto 6-10-15 ore 17:30. G.E. Dott. De Sapia. Delegato e Custode Notaio Roveda Arrigo tel. 024805611. Rif. RGE 2734/2011 **M0022541**

CORNAREDO - VIA MAGENTA 3: **APPARTAMENTO** P3, 2 locali, cucina e servizi oltre a cantina, MQ. 53, CAT. ENERG. "G". Prezzo base € 67.000,00. Vendita senza incanto 23-9-15 ore 14. Eventuale vendita con incanto 08-10-15 ore 14:. G.E. Dott. Piscopo. Delegato alla vendita e Custode Avv. Dionigi Francesca Laura tel. 0236536296. Rif. RGE 2637/2010 **M0022486**

CORNAREDO - VIA MONTE ROSA 9: **APPARTAMENTO** al P.3° composto da tre locali, cucina abitabile, un bagno e 3 balconi, locale e lastrico solare al P.4°, cantina e box. Tripla esposizione, luminosissimo. Sup. mq. 143 circa. Cl. En. G. Prezzo base € 196.000,00. Vendita senza incanto 22-9-15 ore 10. Eventuale vendita con incanto 29-9-15 ore 10. G.E. Dr. De Sapia. Delegato alla vendita e Custode Notaio Amato L. tel. 0229000248. Rif. RGE 1865/08 **M0022634**

CORSICO - G.GALILEI 21: PROPRIETÀ APPARTAMENTO P.2°, mq.70,60 c.a, ingresso,soggiorno,cucina ab., bagno, 2 camere, un balcone e cantina. Base asta € 156.750,00. Vendita senza incanto 22-9-15 h 15. Eventuale incanto 29-9-15 h 15. G.E. Dr.ssa Bottiglieri. Delegato Caruso tel 0276394871. Custode SIVAG tel 0226952007. Rif. RGE 1491/11+537/13 **M0022559**

CORSICO - VIA COPERNICO 1: **APPARTAMENTO** P.6 di 2 locali e servizi di mq. 63 e annessa cantina. Prezzo base Euro 63.750,00. Vendita senza incanto 18-09-2015 ore 18:00. Eventuale vendita con incanto 24-09-2015 ore 18:00. G.E. Dott. Rossetti. Delegato alla vendita Avv. Laterza M. tel. 02 6691682. Custode SIVAG tel. 0226952007. Rif. RGE 296/14 **M0022749**

CORSICO - VIA G. PASCOLI 1/3: **APPARTAMENTO** mq 85 piano rialzato tre locali cucina e servizi con cantina, Cl. En. G 220.22 kwh/m2a . Prezzo base Euro 95.953,00. Vendita senza incanto 24-9-2015 ore 15. Eventuale vendita con incanto 1-10-2015 ore 15. G.E. Dott. Piscopo. Delegato e Custode Avv. Rossi Matteo tel. 0255195549. Rif. RGE 2319/2010 **M0022682**

CORSICO - VIALE DELLA LIBERAZIONE 16 - LOTTO 2: **BOX** DI MQ 15. Prezzo base Euro 8.700,00. Vendita senza incanto 18-09-2015 ore 12:00. Eventuale vendita con incanto 25-09-2015 ore 12:00. G.E. Dott. Rossetti. Delegato alla vendita Notaio Sormani P. tel. 02723071. Custode Giudiziario SIVAG S.P.A. tel. 0226952007. Rif. RGE 4315/11 **M0022494**

CUGGIONO- VIA VILLORESI 10: **APPARTAMENTO** su 3 p. 4,5 vani cat. + lavanderia, legnaia e area pertinenziale con passaggio di terzi. Leggere avviso e perizia sul sito. ACE cl. G IPE 338 kwh/m2a. Base asta € 68.343,75. Vendita senza incanto 22-9-15 h 14:15. Eventuale incanto 24-9-15 h 14:15. G.E. Dr. De Sapia. Delegato e Custode Dr.ssa Marcarini tel. 02780492. Rif. RGE 3182/2009 **M0022516**

CUGGIONO -VIA EUGENIO VILLORESI 3/B - LOTTO 1: **APPARTAMENTO** al pt di 2 locali grandi, uno con soggiorno anticamera e bagno, l'altro come camera da letto, con altro piccolo bagno nel sottoscala. Sup. mq 65,00. Prezzo base Euro 58.500,00. Vendita senza incanto 18-9-15 ore 18:30. Eventuale incanto 25-9-15 ore 18:30. G.E. Dr. Angelini. Delegato e Custode Avv. RIZZO GIOVANNI tel. 0245409172. Rif. RGE 549/2011 **M0022719**

CUSAGO - V.LE LOMBARDIA 15: **CASA** unifamiliare di 7,5 vani con autorimessa e giardino. ACE cl. G – kWh/m2a 151.88. Prezzo base € 592.500,00. Vendita senza incanto 18-9-15 h 15:30. Eventuale incanto 25-9-15 h 16. G.E. Dott. Fiengo. Delegato e Custode Notaio Ajello S. tel. 02/723071. Rif. RGE 424/12 **M0022437**

GARBAGNATE MILANESE - LOCALITÀ SANTA MARIA ROSSA, CONDOMINIO K1, VIA J.F. KENNEDY 2: **APPARTAMENTO** composto da ingresso e 3 locali, cucina, bagno e ripostiglio, al p.7° deposito (soffitta) – cl. en. E, IPE 116.34 kWh/m2a. Prezzo base € 93.375,00. Vendita senza incanto 25-9-15 ore 10. Eventuale vendita con incanto 2-10-15 ore 10. G.E. Dott.ssa Bottiglieri. Delegato e Custode Dott. Cinelli Nicola tel. 0286997989. Rif. RGE 2551/2010 **M0022706**

GARBAGNATE MILANESE- VIA DEI PLATANI 3 - LOTTO 1: **APPARTAMENTO** p.5° di 6 vani cat. con cantina al p.S2. ACE cl. G Eph 180,18 Kwh/m2a. Prezzo base Euro 98.415,00. Vendita senza incanto 22-9-15 ore 14:30. Eventuale incanto 24-9-15 ore 14:30. **LOTTO 2**: **APPARTAMENTO** p.5°di 5 vani cat. con cantina al p.S2. Vuoto. ACE cl. F Eph 163,29Kwh/m2a. Prezzo base Euro 88.573,50. Vendita senza incanto 22-9-15 ore 14:45. Eventuale incanto 24-9-15 ore 14:45. Leggere avviso e perizia su sito. G.E. Dr. De Sapia. Delegato e Custode Dott.ssa Marcarini tel. 02780492. Rif. RGE 1467/2009+1597/11 **M0022521**

GARBAGNATE MILANESE - VIA MONVISO 122: **APPARTAMENTO** 7°P. di un locale + servizi di mq. 41 con cantina. Cl. En. G 209,47 kwh/m2a. Prezzo base € 35.310,95. Vendita senza incanto 25-9-15 ore 15:30. Eventuale incanto 2-10-15 ore 15:30. G.E. Dott.ssa Mennuni. Delegato Avv. Laterza tel. 026691682. Custode SIVAG tel. 0226952007. Rif. RGE 698/2011 **M0022743**

GARBAGNATE MILANESE -VIA SICILIA 10: **APPARTAMENTO** piani 1-2-3 di villetta trifamiliare, con ingresso soggiorno, cucina, 3 bagni, 2 camere, sottotetto con terrazza mq 213 e box per 1/4 di proprietà. CL.EN. F. Prezzo base € 151.699,32. Vendita senza incanto 24-9-15 ore 12. Eventuale vendita con incanto 28-9-15 ore 12. G.E. Dr.ssa Mennuni. Delegato e Custode Avv. Borri Anna Rita tel. 02311351. Rif. RGE 627/2007 **M0022669**

GESSATE - VIA COMO 22/A: **APPARTAMENTO** PT soggiorno + angolo cottura, 2 camere, bagno, cantina, lavanderia, giardino, mq 103, CL. EN. E, IPE 130.27 KWH/M2A. Prezzo base € 206.000,00.

Vendita senza incanto 25-9-15 ore 11. Eventuale incanto 23-10-15 ore 11. G.E. Dr.ssa Scirpo. Delegato e Custode Avv. Murru P. tel. 3397098225. Rif. RGE 2579/12 **M0022570**

GESSATE- VIA XXV APRILE 20/22: APPARTAMENTO 3 locali cottura servizio ripostiglio portico al PT; box cantina lavanderia ripostiglio P. int., area nuda uso esclusivo. Base asta € 110.000. Vendita senza incanto 22-9-15 h 15:30. Eventuale incanto 29-9-15 h 15:30. G.E. Caterbi. Delegato e Custode Avv. Giliberti tel. 025511474. Rif. RGE 4562/12 **M0022532**

INVERUNO -VIA FIORI 1: APPARTAMENTO di mq 110 su 2 piani di 4 locali, servizi e sottotetto, box di mq 25 e sovrastante deposito + cortile di mq 110. Prezzo base € 140.000,00. Vendita senza incanto 23-9-15 ore 15:30. Eventuale incanto 25-9-15 ore 15:30. G.E. Dr. Rossetti. Delegato Notaio Rossetti Pierluigi Alberto tel. 024475268 - 0362302106. Custode SIVAG tel. 0226952007. Rif. RGE 3976/10 **M0022722**

LEGNANO - CORSO MAGENTA 58: APPARTAMENTO mq. 45 P.T., 2 locali + servizi e cantina. ACE G. Prezzo base € 45.000,00. Vendita senza incanto 22-09-2015 ore 15:00. Eventuale vendita con incanto 07-10-2015 ore 17:00. G.E. Dott. De Sapia. Delegato alla vendita Avv. Crispino Elvio tel. 0255192111. Custode SIVAG tel. 0226952007. Rif. RGE 1729/2011 **M0022493**

LEGNANO -VIA A. DA GIUSSANO 51: APPARTAMENTO al p. 1 di mq. 64,65 ca, 3 locali servizi e ripostiglio. Cl En (Eph) G (ipe 449,55 Kwh/m2a). Base asta € 60.000,00. Vendita senza incanto 18-9-15 h 14:30. Eventuale incanto 25-9-15 h 14:30. G.E. Dott. Rossetti. Delegato Avv. Corsetto tel. 025469086. Custode SIVAG tel. 0226952007. Rif. RGE 995/08 **M0022766**

LEGNANO- VIA CREMONA 3: APPARTAMENTO al piano terra, cantina di pertinenza, posto auto scoperto. Cl. G. eph 243.41 kwh/m2a. Prezzo base Euro 27.884,25. Vendita senza incanto 22-9-15 ore 9:30. Eventuale vendita con incanto 28-9-15 ore 9:30. G.E. Dott. Angelini. Delegato e Custode Dr.ssa Galatioto Alberta tel. 0226142818. Rif. RGE 322/2011 **M0022555**

LIMBIATE -VIA DEI MILLE 117: APPARTAMENTO al 4°piano: soggiorno, angolo cottura, 2 camere, servizio e cantina. Prezzo base Euro 63.937,50. Vendita senza incanto 18-09-2015 ore 16. Eventuale vendita con incanto 25-09-2015 ore 12. G.E. Dott. Fiengo. Delegato alla vendita e Custode Avv. Varsallona Gloria tel. 3393012080. Rif. RGE 2728/2013 **M0022760**

LIMBIATE - VIA DEI MILLE 117: APPARTAMENTO al piano II e cantina al I piano sotterraneo. Prezzo base € 161.000. Vendita senza incanto 22-09-2015 ore 16:00. Eventuale vendita con incanto 24-09-2015 ore 16:00. G.E. Dr.ssa Bottiglieri. Delegato alla vendita Avv. Chillè Laura tel. 0272000282. Custode SIVAG tel. 0226952007. Rif. RGE 2534/2013 **M0022696**

LIMBIATE - VIA G. MAZZINI 19: APPARTAMENTO di 55 mq al 1° piano, cucina, camera e bagno, ripostiglio al p.t.. Prezzo base Euro 49.500,00. Vendita senza incanto 18-09-2015 ore 16:00. Eventuale vendita con incanto 24-09-2015 ore 16:00. G.E. Dott. Blumetti. Delegato alla vendita e Custode Avv. Maxia S. tel. 0257410676. Rif. RGE 1835/11 **M0022465**

LIMBIATE - VIA TOLSTOY 48: APPARTAMENTO al p.1 e 2 mq 183.46 ca di 3 loc. e serv. Al p.1 e ampio spazio sottotetto al p.2 + box doppio. Cl (Eph) E (ipe 121,83 kwh/m2a). Base asta € 130.000,00. Vendita senza incanto 18-9-15 h 17. Eventuale incanto 25-9-15 h 17. GE Dr. Rossetti. Delegato e Custode Avv. Tamanini tel. 025469086. Rif RGE 597/11 **M0022737**

LIMBIATE - VIA LUCANIA 1: APPARTAMENTO di 2 locali al p. 1 di mq 61.40. ace classe G Eph 316.23 kwh/m2a. Prezzo base € 55.000,00. Vendita senza incanto 18-09-2015 ore 14:30. Eventuale vendita con incanto 25-09-2015 ore 14:30. G.E. Dr. Rossetti. Delegato Avv. Alessi A. tel. 0259904339. Custode SIVAG tel. 0226952007. Rif. RGE 2973/13 **M0022784**

LIMBIATE -VIA ROMA 26/A: APPARTAMENTO composto da 2 locali con cucina abitabile, un bagno e due balconi, con cantina al seminterrato. Ascensore, doppia esposizione, sup. mq. 76. Cl. En. "G". Prezzo base € 74.850,00. Vendita senza incanto 22-9-15 ore 10:45. Eventuale vendita con incanto 29-9-15 ore 10:45. G.E. Dott.ssa Bisegna. Delegato Notaio Amato L. tel. 0229000248. Custode SIVAG tel. 0226952007. Rif. RGE 1633/2008 **M0022633**

LIMBIATE - VIA VENEZIA 20: BILOCALE oltre servizi con solaio. Piano terra Classe G 249,23. Prezzo base € 19.000,00. Vendita senza incanto 24-9-15 ore 17. Eventuale vendita con incanto 30-9-15 ore 16. G.E. Dott. Rossetti. Delegato alla vendita e Custode Giudiziario Avv. De Santis Michela tel. 0236758690. Rif. RGE 2131/2012 **M0022522**

LIMBIATE -VIA XXV APRILE 10: APPARTAMENTO mq 50 con bagno, cantina e solaio (Cl. F) diritto esclusivo box mq 12. Prezzo base € 20.505,00. Vendita senza incanto 24-9-15 ore 18:00. Eventuale vendita con incanto 30-9-15 ore 16:30. G.E. Dott.ssa Bottiglieri. Delegato alla vendita e Custode Avv. De Santis tel. 0236758690. Rif. RGE 280/2009 **M0022540**

LISCATE- VIA DON CARLO GNOCCHI 6/8: APPARTAMENTO di mq 90, su due livelli, piano terra e primo, collegato tramite scala interna con cantina. Prezzo base € 50.625,00. Vendita senza incanto 23-9-15 h 13. Eventuale vendita con incanto 25-9-15 h 13. G.E. Dott. Fiengo. Delegato e Custode Avv. Frojo F. tel. 3206283301. Rif. RGE 2733/2011 **M0022566**

LISCATE - VIA GRAMSCI 11: APPARTAMENTO MQ. 94 1° piano con cantina e box. Cl. EN. G (210,41 kWh/m2a). Prezzo base € 82.000,00. Vendita senza incanto 22-09-2015 ore 15:00. Eventuale vendita con incanto 29-09-2015 ore 15:00. G.E. Dott. De Sapia. Delegato alla vendita e Custode Dott.ssa Degrassi Margherita tel. 0286465051. Rif. RGE 36727/1994 **M0022716**

LISCATE - VIA MARTIRI DELLA LIBERTÀ 11: APPARTAMENTO 2°P., due locali più servizi, annessa cantina - sup. 66 mq. Prezzo base €51.975,00. Vendita senza incanto 18-9-15 ore 12. Eventuale incanto 22-9-15 ore 17. G.E. Dott.ssa Scirpo. Delegato alla vendita e Custode Dott. Balza Giuseppe tel. 0287393073 - 3396547706. Rif. RGE 2916/2012 **M0022700**

MAGENTA - VIA MONTENERO 4 - LOTTO 1: MONOLOCALE p.1 con cavedio p.t., soggiorno, cucina, camera e bagno, botola di accesso al cavedio, in corso di ristrutturazione. Base asta € 48.000. **VIA MANIN 30 - LOTTO 2: BOX** in schiera di box fuori terra. Base asta€ 13.500. Vendita senza incanto 23-9-15 h 15. Eventuale incanto 30-9-15 h 15. G.E. Dott.ssa Caterbi. Delegato Avv. Saia M.G. tel. 3385801769. Custode SIVAG tel. 0226952007. Rif. RGE 951/09 **M0022629**

MAGENTA - V.LE DON F. DOMINIONI 37: VILLA E SCHIERA di 8 vani posta su 2 livelli con seminterrato e giardino. ACE F. Prezzo base € 225.000,00. Vendita senza incanto 18-09-2015 h 11:30. Eventuale vendita con incanto 25-09-2015 h 11:30. G.E. Dott.ssa Ferrari. Delegato alla vendita e Custode Notaio Sormani P. tel. 02723071. Rif. RGE 38941/09 **M0022484**

MELZO - VIA L. DA VINCI 14: APPARTAMENTO al 2° p di 4 vani, compresa cantina - ace classe G. Prezzo base Euro 78.000,00. Vendita senza incanto 22-09-2015 ore 12:30. Eventuale vendita con incanto 29-9-2015 ore 10. G.E. Dr.ssa Scirpo. Delegato alla vendita e Custode Giudiziario Notaio Ajello A. tel. 02723071. Rif.RGE 1822/12 **M0022747**

MELZO - VIA L. DA VINCI 7: APPARTAMENTO p. 2, tre locali e servizi, cantina; mq. 89,50, Cl. en. G, IPE 222.81 Kwh/m2a. Prezzo base Euro 72.900,00. Vendita senza incanto 18-09-2015 ore 10:00. Eventuale vendita con incanto 16-10-2015 ore 10:00. G.E. Dott. Fiengo. Delegato alla vendita e Custode Avv. Murru P. tel. 3397098225. Rif. RGE 1408/09 **M0022490**

MILANO - ZONA 2 - VIA PRIVATA BASSANO DEL GRAPPA 1: APPARTAMENTO P1 con tinello/cottura, soggiorno/camera, servizio e cantina; ACE G. Prezzo base € 111.710,00. Vendita senza incanto 18-9-15 h 16. Eventuale incanto 25-9-15 h 16. G.E. Dr.ssa Bottiglieri. Delegato Notaio Sormani P. tel. 02723071. Custode SIVAG tel 0258011847. Rif. RGE 2087/11 **M0022681**

MILANO - ZONA 1 - LARGO QUINTO ALPINI 2: APPARTAMENTO piano primo con cantina. Classe energetica E - 138,77 kwh/m2a. Prezzo base Euro 473.625,00. Vendita senza incanto 18-9-15 ore 11:00. Eventuale vendita con incanto 1-10-15 ore 11:00. G.E. Dr.ssa Scirpo. Delegato alla vendita e Custode Notaio Pica Lina tel. 0229514612. Rif. RGE 3508/2010 **M0022692**

MILANO - ZONA 2 - VIA ARQUÀ 13: APPARTAMENTO ad uso abitazione posto al piano 4° composto da due locali più servizi. Prezzo base Euro 49.000,00. Vendita senza incanto 24-09-2015 ore 15. Eventuale incanto 22-10-2015 ore 15. G.E. Dott.ssa Mennuni. Delegato Avv. Daffan Carlo tel. 025512041. Custode SIVAG tel. 0226952007. Rif. RGE 3420/2012 **M0022539**

MILANO - ZONA 2 - VIA ARQUA 10: MONOLOCALE con cantina mq 22,32. Prezzo base Euro 22.500,00. Vendita senza incanto 22-09-2015 ore 12:30. Eventuale vendita con incanto 20-10-2015 ore 12:30. G.E. Dott. Piscopo Marcello. Custode Giudiziario SIVAG S.P.A. tel. 0226952007. Rif. RGE 2490/2008 **M0022593**

MILANO - ZONA 2 - VIA ARQUÀ 10: APPARTAMENTO due vani con servizi, piano 4°, mq 44, termoautonomo, solaio. Prezzo base € 25.312,50. Vendita senza incanto 18-9-2015 ore 11. Eventuale vendita con incanto 23-9-2015 ore 11. G.E. Dott. Rossetti. Delegato alla vendita Avv. Ricci R. tel. 0243986248. Custode SIVAG tel. 0226952007. Rif. RGE 3665/11 **M0022483**

MILANO - ZONA 2 - VIA BASSANO DEL GRAPPA 32: APPARTAMENTO p.3°: ingresso/cucina, bagno, camera, soggiorno, cantina. Cl. En. E. Prezzo base € 67.500,00. Vendita senza incanto 21-9-15 h 11. Eventuale incanto 25-9-15 h 11. G.E. Dr.ssa Bottiglieri. Delegato alla vendita Avv. Renna tel. 023313815. Custode SIVAG tel. 0226952007. Rif.RGE 3767/10 **M0022585**

MILANO - ZONA 2 - VIA CLITUMNO 11: APPARTAMENTO piano 2 con solaio al piano settimo mq 45 circa - classe E 127.62 kwh/m2a. Prezzo base € 24.363,28. Vendita senza incanto 18-9-15 ore 17:30. Eventuale incanto 25-9-15 ore 17:30. G.E. Dott. Piscopo. Delegato alla vendita e Custode Avv. Borlone Paolo G.L. tel. 0229007654. Rif. RGE 2182/2011 **M0022803**

MILANO - ZONA 2 - VIA CLITUMNO 11: APPARTAMENTO al piano terzo mq 22 circa - no abbligo ACE. Prezzo base Euro 16.875,00. Vendita senza incanto 18-09-2015 ore 14:30. Eventuale vendita con incanto 25-09-2015 ore 14:30. G.E. Dott. Rossetti. Delegato alla vendita Avv. Borlone P. tel. 0229007654. Custode SIVAG tel. 0226952007. Rif. RGE 3178/11 **M0022795**

MILANO - ZONA 2 - VIA CLITUMNO 23: APPARTAMENTO sito al 1° piano di 2 locali + servizi e solaio. ACE Cl. E. Prezzo base Euro 76.670,00. Vendita senza incanto 18-09-2015 ore 13:30. Eventuale vendita con incanto 25-09-2015 ore 13:30. G.E. Dott.ssa Bisegna. Delegato alla vendita e Custode Avv. Alessi Alex tel. 0259904339. Rif. RGE 1748/09 **M0022788**

MILANO - ZONA 2 - VIA ERNESTO BREDA 138: APPARTAMENTO p.1 MQ 95,20 ca Cl. en. G 217,97 kWh/m2a + cantina MQ 8,80. Prezzo base € 150.000,00. Vendita senza incanto 23-9-15 ore 15:30. Eventuale vendita con incanto 13-10-15 ore 15:30. G.E. Dr. Fiengo. Delegato Avv. Minini Giulia tel. 0276011935. Custode SIVAG tel. 0258011847. Rif. RG 14765/14 **M0022625**

MILANO - ZONA 2 - VIA F. CAVEZZALI 11: APPARTAMENTO al piano 8°, 2 locali + servizio – ACE Classe G . Prezzo base € 54.900,00. Vendita senza incanto 18-9-15 h 16:30. Eventuale vendita con incanto 18-9-15 h 16:30. G.E. Dott. Piscopo. Delegato alla vendita Notaio Ajello Stefano tel. 02/723071. Custode SIVAG tel. 0226952007. Rif. RGE 3230/09 **M0022518**

MILANO - ZONA 2 - VIA G. PARADISI 4: ABITAZIONE P.2, ingresso, disimpe-

gno e soggiorno con ang. cottura, camera, bagno e ripostiglio, mq 47, no ascensore. Cl. en. G Eph 352,31 Kwh/m2a. Prezzo base € 46.000. Vendita senza incanto 18-9-15 h 18:30. Eventuale vendita con incanto 24-9-15 h 18:30. G.E. Dr. Rossetti. Delegato e Custode Avv. Laterza M.G. tel. 026691682. Rif. RGE 4248/2011 **M0022641**

MILANO - ZONA 2 - VIA MADRE A. E. PICCO 4: **APPARTAMENTO** camera, soggiorno, cucinotto, ingresso, servizi, balcone, mq. 45,65. Prezzo base € 139.000,00. Vendita senza incanto 21-9-15 h 17. Eventuale incanto 28-9-15 h 17. G.E. Dott. Rossetti. Delegato Avv. Santoro C. tel. 025513984-3334157035. Custode SIVAG tel. 0226952007. Rif.RGE 2908/11 **M0022733**

MILANO - ZONA 2 - VIA MARTIRI OSCURI 4: **APPARTAMENTO** al piano terzo, mq. 41, due locali, servizi e solaio. Cl. En. G. Prezzo base € 45.000,00. Vendita senza incanto 22-9-15 ore 15. Eventuale incanto 29-9-15 ore 15. G.E. Dott. De Sapia. Delegato alla vendita Avv. Lebano F. tel. 0255195549. Custode SIVAG tel. 0226952007. Rif. RGE 958/2013 **M0022694**

MILANO - ZONA 2 - VIA N. D'APULIA 14: **APPARTAMENTO** al p.1 di mq. 45 c.a., composto da 2 locali e servizio Cl. en. (Eph) F ipe 159,56 kWh/m2a. Base asta € 39.375,00. Vendita senza incanto 18-9-15 ore 14. Eventuale incanto 25-9-15 ore 14. G.E. Dr. Rossetti. Delegato Avv. Tamanini tel. 025469086. Custode SIVAG tel. 0226952007. Rif RGE 2454/12 **M0022769**

MILANO - ZONA 2 - VIA SAMMARTINI 21: **LOCALE** piano 5 di mq. 34 - No APE. Prezzo base Euro 24.300,00. Vendita senza incanto 22-09-2015 ore 16:00. Eventuale vendita con incanto 20-10-2015 ore 16:00. G.E. Dott. Piscopo. Delegato alla vendita Dott.ssa Degrassi Margherita tel. 0286465051. Custode SIVAG tel. 0226952007. Rif. RGE 755/2008 **M0022720**

MILANO - ZONA 2 - VIA SAN MAMETE 12: **APPARTAMENTO** 3° piano con soggiorno, cucina, 3 camere, servizio, ripostiglio. ACE E. Prezzo base Euro 85.500,00. Vendita senza incanto 18-9-2015 ore 15. Eventuale vendita con incanto 25-9-2015 ore 15. G.E. Dr. Piscopo. Delegato alla venditae Custode Notaio Ajello Stefano tel. 02723071. Rif. RGE 3957/12 **M0022451**

MILANO - ZONA 2 - VIA TREVISO 4: **MONOLOCALE** soppalcato con servizi al piano terra. Ace classe G. Prezzo base Euro 66.150,00. Vendita senza incanto 23-09-2015 ore 10:00. Eventuale vendita con incanto 30-09-2015 ore 10:00. G.E. Dott. Piscopo. Delegato alla vendita e Custode Giudiziario Notaio Sormani Pietro tel. 02723071. Rif. RGE 1234/2010 **M0022740**

MILANO - ZONA 2 - V.LE DON ORIONE 14: **APPARTAMENTO** mq. 62 al 2° piano di due locali e servizi con cantina. Prezzo base Euro 63.000,00. Vendita senza incanto 18-09-2015 ore 17:00. Eventuale vendita con incanto 23-09-2015 ore 17:00. G.E. Dr.ssa Bottiglieri. Delegato alla vendita e Custode Avv. Recalcati G. tel. 0258314874. Rif. RGE 4476/12 **M0022507**

MILANO - ZONA 2 - VIALE MARCHE 31/A: **APPARTAMENTO** P.2°, mq 45 c.a, 2 locali e servizi, cantina, cl. en. G 375,66 Kwh/m2a. Prezzo base € 42.300,00. Vendita senza incanto 23-9-15 h 14. Eventuale incanto 30-9-15 ore 14. G.E. Dr.ssa Bisegna. Delegato Notaio Bassino tel. 0276317977 - 0249532361. Custode SIVAG tel. 0226952007. Rif. RGE 2476/2011 **M0022572**

MILANO - ZONA 2 - VIALE MONZA 117: **APPARTAMENTO** P.4° mq. 54,44 c.a., soggiorno/pranzo, servizio, 2 camere, ripostiglio e cantina. Cl. En. E 118,23 kWh/m2a. Base asta € 60.000. Vendita senza incanto 18-9-15 h 19. Eventuale incanto 25-9-15 h 19. G.E. Dr.ssa Caterbi. Delegato Avv. Tamanini tel 025469086. Custode SIVAG tel 0226952007. Rif. RGE 880/10+3293/10 **M0022787**

MILANO - ZONA 2 - VIALE MONZA 117: **APPARTAMENTO** posto al piano 3°, 100 mq circa, Cl G (267,85 kWh/m2a). Prezzo base Euro 113.625,00. Vendita senza incanto 16-9-2015 ore 16. Eventuale incanto 23-9-2015 ore 15:45. G.E. Dott.ssa Caterbi. Delegato alla vendita e Custode Giudiziario Avv. Santopietro Mario tel. 391.1738126. Rif. RGE 1475/2012 **M0022727**

MILANO - ZONA 2 - V.LE MONZA 158: **APPARTAMENTO** mq 43, 5°p, ingresso, due locali, servizio, cantina, Cl.En. G, IPE 290,18 Kwh/m2a. Prezzo base € 114.000,00. Vendita senza incanto 18-09-2015 h 13. Eventuale vendita con incanto 16-10-2015 h 13. G.E. Dott. Piscopo. Delegato alla vendita e Custode Avv. Murru P. tel. 3397098225. Rif. RGE 2938/12 **M0022420**

MILANO - ZONA 2 - VIA TERMOPILI 38 - LOTTO 2: **APPARTAMENTO** 2 locali più servizi p.2. Prezzo base € 50.000. Vendita senza incanto 18-9-15 h 16:30. Eventuale incanto 24-9-15 h 16:30. G.E. Dr. Rossetti. Delegato Dr. Stefani tel. 0371/942749. Custode SIVAG tel. 0258011847. Rif. RGE 3997/13 **M0022734**

MILANO - ZONA 3 - VIA PADOVA 191: **APPARTAMENTO** P4° con solaio piano 5° (60 MQ) - No obbligo ACE . Prezzo base Euro 35.437,50. Vendita senza incanto 16-09-2015 ore 16. Eventuale incanto 23-09-2015 ore 16:15. G.E. Dott. ssa Bisegna. Delegato alla vendita e Custode Giudiziario Avv. Santopietro Mario tel. 391.1738126. Rif. RGE 2654/2012 **M0022710**

MILANO - ZONA 3 - VIA PADOVA 142 GIÀ 140: **APPARTAMENTO** 4° piano con servizi e vano soffitta al 7° piano. Prezzo base Euro 62.000,00. Vendita con incanto 18-09-2015 ore 11:00. G.E. Dott. Blumetti. Delegato alla vendita Avv. Pavanello S. tel. 024300141. Custode SIVAG tel. 0226952007. Rif. RGE 1065/10 **M0022452**

MILANO - ZONA 3 - VIA PADOVA 191: **APPARTAMENTO** al piano quarto , mq 32 ca, classe G (212.72 kwh/m2a). Prezzo base Euro 42.795,00. Vendita senza incanto 23-09-2015 ore 16:30. Eventuale incanto 30-09-2015 ore 16:30. G.E. Dott. Angelini Roberto. Delegato alla vendita e Custode Giudiziario Giorgio Arcorace tel. 391.1738126.Rif. RGE 2426/2011 **M0022802**

MILANO - ZONA 3 - VIA SANGRO 10: **APPARTAMENTO** 2 locali oltre servizi e piccolo balcone, solaio al piano sottotetto. Cl. en. G. Prezzo base Euro 80.000,00. Vendita senza incanto 24-9-15 h 10. Eventuale incanto 1-10-15 h 10. G.E. Dr. Rossetti. Delegato Dott. Chioda Angelo Maria tel. 0371754365. Custode SIVAG tel. 0226952007. Rif. RGE 75/2013 **M0022801**

MILANO - ZONA 3 - VIA TUCIDIDE 56: **APPARTAMENTO** p. 1° di 2 locali e sottotetto. ACE esente. Prezzo base € 91.000,00. Vendita senza incanto 18-09-2015 h 16:30. Eventuale vendita con incanto 25-09-2015 h 16:30. G.E. Dott.ssa Bottiglieri. Delegato alla vendita Avv. Alessi tel. 0259904339. Custode SIVAG S.P.A. tel. 0226952007. Rif.RGE 1773/11 **M0022758**

MILANO - ZONA 4 - VIA BUSSETO 4: **p. 5**, ingresso, cucina, soggiorno, camera, bagno, ripostiglio e balcone. Prezzo base € 81.654,72. Vendita senza incanto 18-09-2015 ore 15. Eventuale incanto 25-09-2015 ore 15. G.E. Dr.ssa Bottiglieri. Delegato alla vendita Avv. Capuano V. tel. 025466852. Custode SIVAG S.P.A. tel. 0226952007. Rif.RGE 3444/10 **M0022482**

MILANO - ZONA 4 - VIA G. C. SISMONDI 34: **APPARTAMENTO** di mq 67,00 al 1° piano di due locali e servizi con balcone oltre a solaio all'8° piano. Prezzo base Euro 149.000,00. Vendita senza incanto 18-09-2015 ore 17. Eventuale incanto 02-10-2015 ore 17. G.E. Dr. Blumetti. Delegato e Custode Dott. Cochetti A. tel. 029235354. Rif. RGE 2745/13 **M0022525**

MILANO - ZONA 4 - VIA BONFADINI R. 95: **APPARTAMENTO** p.1, 2 locali, servizio, balcone, 45 mq, Cl.En. G, IPE 184,07 Kwh/m2a. Prezzo base € 90.000,00. Vendita senza incanto 25-09-2015 ore 12. Eventuale vendita con incanto 23-10-2015 ore 12. G.E. Dott.ssa Bisegna. Delegato alla vendita e Custode Avv. Murru P. tel. 3397098225. Rif. RGE 2983/12 **M0022699**

MILANO - ZONA 4 - VIA BUSSETO 4: **APPARTAMENTO** di mq. 36 piano T. cl. energetica G (272,149 Kwh/m2a). Prezzo base Euro 48.600,00. Vendita senza incanto 22-09-2015 ore 18:00. Eventuale vendita con incanto 29-09-2015 ore 17:00. G.E. Dott. Piscopo. Delegato alla vendita e Custode Dott.ssa Degrassi Margherita tel. 0286465051. Rif. RGE 1321/2009 **M0022717**

MILANO - ZONA 4 - VIA CAMALDOLI 9/11: **APPARTAMENTO** mq 60 ca al P.T. composto da 3 locali, angolo cottura, bagno e piccolo cortile. Cl. En. G. Prezzo base Euro 39.375,00. Vendita senza incanto 23-09-2015 ore 10. Eventuale incanto 25-09-2015 ore 10. G.E. Dr. Piscopo. Delegato e Custode Avv. Pezzano Fabio tel. 0258437927. Rif. RGE 4451/2012 **M0022691**

MILANO - ZONA 4 - VIA DEI CINQUECENTO 27: **APPARTAMENTO** di mq. 66 di 2 locali e servizi al P1°+ solaio. Cl. En. G 184.61 Kwh/m2a. Prezzo base € 53.500,00. Vendita senza incanto 23-9-15 ore 16. Eventuale incanto 25-9-15 ore 16. G.E. Dr. De Sapia. Delegato e Custode Notaio Rossetti Pierluigi Alberto tel. 024475268-0362302106. Rif. RGE 946/10 **M0022730**

MILANO - ZONA 4 - VIA FRATELLI BRONZETTI 14: **APPARTAMENTO** 2 vani + servizi, piano secondo APE C 81,72. Prezzo base € 173.300,00. Vendita senza incanto 22-9-15 ore 15:30. Eventuale vendita con incanto 2-10-15 ore 15:30. G.E. Dott. Fiengo. Delegato alla vendita e Custode Avv. Rondinelli R. tel. 0239843643. Rif. RGE 30037/91+30038+35574+36032 **M0022485**

MILANO - ZONA 4 - VIA FRATELLI ROSSELLI 25: **APPARTAMENTO** p.t. di 2 locali oltre cantina. ACE Cl. G. Prezzo base Euro 83.000,00. Vendita senza incanto 18-09-2015 ore 18:00. Eventuale vendita con incanto 25-09-2015 ore 18:00. G.E. Dott. Fiengo. Delegato alla vendita e Custode Giudiziario Avv. Alessi Alex tel. 0259904339. Rif. RGE 3491/13 **M0022761**

MILANO - ZONA 4- VIA MAROCHETTI 3: **APPARTAMENTO** 59 mq, 3°p: 2 locali e servizi + cantina al p. S1. Classe En. F. Prezzo base € 104.000,00. Vendita senza incanto 25-9-2015 ore 11. Eventuale vendita con incanto 09-10-2015 ore 11. G.E. Dott. Fiengo Giuseppe. Delegato alla vendita e Custode Avv. Dionigi F. tel. 0236536296. Rif. RGE 3352/11 **M0022736**

MILANO - ZONA 4 - VIA MINCIO 9 - LOTTO 1: **APPARTAMENTO** al P.3 mq 39 di 2 vani e bagno cieco. APE G kwh/m2a 301.77. Base Asta € 67.000,00. **LOTTO 2**: **APPARTAMENTO** al P.3 mq 47 con tinello e zona cottura, camera, bagno. APE G kwh/m2a 261.27. Base Asta € 80.000,00. **LOTTO 3**: **APPARTAMENTO** al P.3 mq 136 di 4 vani, 2 bagni, terrazzino al P.4 raggiungibile dalla cucina con scala interna. APE G kwh/m2a 302.86. Base Asta € 260.000,00. **LOTTO 6**: **APPARTAMENTO** al P.2 mq 46 di 2 vani, zona cottura, bagno e cantina. APE E kwh/m2a 138.55. Base Asta € 79.177,50. **LOTTO 7**: **APPARTAMENTO** al P.2 mq 54 di 2 locali, cucinino, bagno e cantina. APE F kwh/m2a 146.21. Base Asta € 92.947,50. Asta senza incanto 21-9-15 ore 16. Eventuale incanto 28-9-15 ore 16. G.E. Dr.ssa Mennuni. Delegato Avv. Caldarini tel. 025512168. Custode SIVAG tel. 0226952007. Rif. RGE 3696/10 **M0022500**

MILANO - ZONA 4 - VIA RAVENNA 24 : **APPARTAMENTO** P.2° di 2 locali, servizio e balcone con cantina al 1° P. interrato. Prezzo base € 67.030,15. Vendita senza incanto 18-9-15 ore 10. Eventuale vendita con incanto 25-9-15 ore 10. G.E. Dr.ssa Bottiglieri. Delegato Avv. Cicco Ilaria tel. 02762041. Custode SIVAG tel. 0226952007. Rif. RGE 948/2013 **M0022765**

MILANO - ZONA 4 - VIALE PUGLIE 19: **MONOLOCALE** oltre servizi al piano VI di mq. 28,22 ca. Cl. En. G indice 188,8 kwh/m2a. Prezzo base € 45.000,00. Vendita senza incanto 18-9-15 ore 15:30. Eventuale vendita con incanto 25-9-15 ore 15:30. G.E. Dr. Rossetti. Delegato Avv. Tamanini tel. 025469086. Custode SIVAG tel. 0258011847. Rif. RGE 1254/11 **M0022771**

MILANO - ZONA 4 - V.LE UNGHERIA 7/O: **APPARTAMENTO** al P.4° con ingresso, soggiorno, cucinino, bagno, camera e cantina. Cl En. G. Prezzo base € 56.250,00. Vendita senza incanto 21-09-2015 h 12.00. Eventuale asta con incanto 25-09-2015 h 12.00. G.E. Dr.ssa Bisegna. Delegato alla vendita e Custode Avv. Renna S. tel. 023313815. Rif. RGE 1376/09 **M0022588**

MILANO - ZONA 4 - VIALE UNGHERIA 19: **APPARTAMENTO** 2 locali, cucina ab. con ripostiglio, servizio e cantina. Prezzo base € 62.000,00. Vendita senza incanto 22-9-15 ore 16:30. Eventuale vendita con incanto 29-9-15 ore 16:30. G.E. Dott. Rossetti. Delegato alla vendita e Custode Avv. Scheidler Riccardo tel. 0270003637. Rif. RGE 3486/2010 **M0022508**

MILANO - ZONA 4 - V.LE UNGHERIA 9: **APPARTAMENTO** mq 60, p. rialzato, 3 locali, servizio e cantina al p. S1. Cl. En. G - 281,80 kwh/m2a. Prezzo Base € 43.000,00. Vendita senza incanto 18-9-2015 h 18. Eventuale incanto 25-9-2015 h 18. G.E. Dr. Rossetti. Delegato Avv. Caldarini G. tel. 025512168. Custode SIVAG tel. 0226952007. Rif.RGE 2355/08 **M0022503**

MILANO - ZONA 5 - VIA BERNARDINO VERRO 62: **APPARTAMENTO** 3 vani al p. 3, 1 locale e servizi con vano cantinato al p. interrato. Prezzo base Euro 50.000,00. Vendita senza incanto 18-09-15 ore 10:45. Eventuale vendita con incanto 25-09-15 ore 10:45. G.E. Dott. ssa Caterbi. Delegato e Custode Dott. Balestrucci tel. 0263470083. Rif. RGE 383/2014 **M0022746**

MILANO - ZONA 5 - VIA GALLURA 7: **APPARTAMENTO** P.3, ingresso/soggiorno angolo cottura e balcone, disimpegno, camera e bagno 52 mq c.a. Prezzo base

€ 72.562,50. Vendita senza incanto 16-9-15 h 10. Eventuale incanto 18-9-15 h 10. G.E. Dr.ssa Mennuni. Delegato Notaio Setti tel 0258309722/73. Custode SIVAG tel 0226952007. Rif RGE 1226/10+154/11 **M0022496**

MILANO - ZONA 5 - VIA M. D'AGRATE 17: **ABITAZIONE** al p.1, un locale (soggiorno/letto), cucina, bagno, disimpegno, balcone e solaio p.7°. Prezzo base € 40.218,75. Vendita senza incanto 21-9-15 h 15:30. Eventuale incanto 5-10-2015 h 15:30. G.E. Dr.ssa Bisegna. Delegato Avv. Betti tel. 0255015902. Custode SIVAG tel. 0226952007. Rif.RGE 2978/09 **M0022592**

MILANO - ZONA 5 - VIA MARCO D'AGRATE 21: **APPARTAMENTO** P. rialzato 4 vani cat., solaio P.7. Avviso e perizia sul sito. ACE G Eph 351,52 Kwh/m2a. Base asta € 71.250. Vendita senza incanto 22-9-15 h 16:30. Eventuale incanto 24-9-15 h 16:30. G.E. Dr.ssa Ferrari Delegato Notaio Bollini tel 02780492. Custode SIVAG tel 0226952007. Rif RGE 3171/11 **M0022755**

MILANO - ZONA 5 - VIA MARCO D'AGRATE 23: **APPARTAMENTO**, quarto e sesto piano, un locale + cucina + servizi, con solaio. Sp. 39,85 mq. Prezzo base € 39.937,00. Vendita senza incanto 18-9-15 h 11. Eventuale incanto 22-9-15 h 16. G.E. Dott.ssa Caterbi. Delegato alla vendita e Custode Dott. Balza tel. 0287393073 - 3396547706. Rif. RGE 2103/2010 **M0022718**

MILANO - ZONA 5 - VIA SAN BERBARDO 16/6: **APPARTAMENTO** soppalcato di circa 65 mq comm. classe G indice 276,76 kwh/m2a. Prezzo base € 65.812,50. Vendita senza incanto 18-9-15 h 15:30. Eventuale incanto 25-9-15 h 15:30. G.E. Dott. Piscopo. Delegato alla vendita e Custode Avv. Borlone Paolo G. L. tel. 0229007654. Rif. RGE 1068/2009 + 3299/2011 **M0022776**

MILANO - ZONA 5 - VIALE G. DA CERMENATE 24: **APPARTAMENTO** mq 42, p.4, 2 locali, bagno,2 locali ACE G. Prezzo base Euro 78.000,00. Vendita senza incanto 18-9-15 ore 12:00. Eventuale vendita con incanto 6-10-15 ore 12:00. G.E. Dott.ssa Caterbi. Delegato alla vendita e Custode Avv. Santoro Giovanni Antonio tel. 0255192111. Rif. RGE 2872/2012 **M0022806**

MILANO - ZONA 6 - VIA GIAMBELLINO 148: **APPARTAMENTO** 62 mq P.2°, due locali servizi e cantina. Cl. En. G 213.51. Prezzo base Euro 66.750,00. Vendita senza incanto 23-9-15 ore 16. Eventuale vendita con incanto 30-9-15 ore 16. G.E. Dott.ssa Mennuni. Delegato Avv. Rossi Matteo tel. 0255195549. Custode SIVAG tel. 0226952007. Rif. RGE 1078/2013 **M0022673**

MILANO - ZONA 6 - VIA MODICA 13: **APPARTAMENTO** piano rialzato, 42 mq circa - Classe G (204,54 Kwh/m2a). Prezzo base € 53.437,50. Vendita senza incanto 16-09-2015 ore 17:00. Eventuale vendita con incanto 23-09-2015 ore 16:45. G.E. Dott. Fiengo. Delegato Avv. Santopietro Mario tel. 391.1738126. Custode SIVAG tel. 0226952007. Rif. RGE 815/07 **M0022750**

MILANO - ZONA 7 - PIER ALESSANDRO PARAVIA 80: **APPARTAMENTO** al p. 2° scala D di 4 vani catastali e solaio. Leggere avviso e perizia sul sito. Ace: classe G Eph 376.69 Kwh/m2a. Prezzo base € 60.000,00. Vendita senza incanto 22-9-15 ore 16:00. Eventuale vendita con incanto 24-9-15 ore 16:00. G.E. Dott.ssa Facchini. Delegato alla vendita Notaio Bollini Luca tel. 02780492. Custode Giudiziario SIVAG tel. 0226952007. Rif. RGE 1726/2010 **M0022759**

MILANO - ZONA 7 - VIA DEGLI IPPOCASTANI 16: **APPARTAMENTO** composto da tre locali e servizi. CL.EN. G. Prezzo base Euro 85.000,00. Vendita con incanto 22-09-2015 ore 15:00. G.E. Dott. Blumetti Giuseppe. Delegato alla vendita Dott. Toffoloni Gianandrea e Custode Giudiziario Dott. Toffoloni Gianandrea tel. 02/5512241. Rif. RGE 1031/2010 **M0022462**

MILANO - ZONA 7 - VIA DELLE BETULLE 30: **APPARTAMENTO** P3 e ultimo mq. 83, 3 locali + servizi, cantina, 2 balconi mq. 29,26, veranda ACE G.Base asta € 98.870,36. Vendita senza incanto 22-9-15 h 15. Eventuale incanto 30-9-15 h 15. G.E. Dott.ssa Bottiglieri. Delegato Avv. Costa tel. 0283418957. Custode SIVAG tel. 0226952007. Rif. RGE 2716/2010 **M0022790**

MILANO - ZONA 7 - VIA GIACINTO GIGANTE 5: **APPARTAMENTO** P3 mq 58,63 ca, 2 locali e servizi, cantina. Cl. En. G (indice 285,92 Kwh/m2a). Prezzo base € 95.000,00. Vendita senza incanto 18-9-15 h 17:30. Eventuale incanto 25-9-15 h 17:30. G.E. Dr. Rossetti. Delegato Avv. Tamanini tel. 025469086. Custode SIVAG tel. 0226952007. Rif. RGE 1878/2014 **M0022797**

MILANO - ZONA 7 - VIA G. GALLIANO 7: **APPARTAMENTO** al P.T. di mq 45 ca di 2 locali servizi e cantina. Cl En. (Eph) G (indice 356,13 Kwh/m2a). Prezzo base Euro 69.750,00. Vendita senza incanto 18-09-2015 ore 18:00. Eventuale incanto 25-09-2015 ore 18:00. G.E. Dott.ssa Caterbi. Delegato e Custode Avv. Corsetto tel. 025469086. Rif. RGE 2925/12 **M0022779**

MILANO - ZONA 7 - VIA S. SIRO 25: **APPARTAMENTO** 3°p, 3 vani e accessori (cucina, 2 servizi e balcone su 2 lati) e cantina. Cl.En. EPh D 107,74 kWh/ m2a. Prezzo base € 588.000,00. Vendita senza incanto 18-9-15 h 15:30. Eventuale incanto 24-9-15 h 15:30. G.E. Dr.ssa Caterbi. Delegato e Custode Avv. Laterza M.G. tel. 026691682. Rif.RGE 2237/13 **M0022423**

MILANO - ZONA 7 - VIA STIGLIANO 60: PROPRIETA' **APPARTAMENTO** mq 52 c.a, zona giorno con ang. cottura, disimpegno, camera, bagno e ripostiglio. Base asta € 53.000,00. Vendita senza incanto 22-9-15 h 16. Eventuale incanto 29-9-15 ore 16. G.E. Dr.ssa Caterbi. Delegato Avv. Caruso tel. 0276394871. Custode SIVAG tel. 0226952007. Rif. RGE 1984/11 **M0022565**

MILANO - ZONA 8 - PIAZZA PREALPI 7: **APPARTAMENTO** piano primo cinque locali, cucina, ripostiglio, bagno e cantina. Prezzo base Euro 195.000,00. Vendita senza incanto 24-09-2015 ore 10:30. Eventuale incanto 01-10-2015 ore 10:30. G.E. Dr. Rossetti. Delegato Notaio Della Chà Chiara tel. 02860330. Custode SIVAG tel. 0226952007. Rif. RGE 2678/11 **M0022517**

MILANO - ZONA 8 - VIA APPENNINI 175: **APPARTAMENTO** p 1°, mq 95 con cantina. ACE Cl. "E". Prezzo base Euro 136.690,00. Vendita senza incanto 18-09-2015 ore 12. Eventuale vendita con incanto 25-09-2015 ore 12. G.E. Dr.ssa Mennuni. Delegato alla vendita e Custode Giudiziario Avv. Alessi A. tel. 0259904339. Rif. RGE 2638/08 **M0022777**

MILANO - ZONA 8 - VIA CATULLO 12: **APPARTAMENTO** piano secondo mq. 37 di due locali e bagno. Prezzo base Euro 29.617,00. Vendita senza incanto 18-09-2015 ore 18:30. Eventuale incanto 24-09-2015 ore 18:30. G.E. Dott.ssa Mennuni Gabriella. Delegato alla vendita e Custode Giudiziario Avv. Recalcati Giovanni tel. 0258314874. Rif. RGE 3077/2011 **M0022667**

MILANO - ZONA 8 - VIA COGNE 7: **APPARTAMENTO** mq. 72, P.4 di 3 locali, cucina, bagno, 2 balconi e cantina. Prezzo base € 65.000,00. Vendita senza incanto 18-9-15 ore 15:00. Eventuale vendita con incanto 24-9-15 ore 12:00. G.E. Dott. Rossetti. Delegato Avv. Santoro Giovanni A. tel. 0255192111. Custode SIVAG tel. 0226952007. Rif. RGE 2008/2013 **M0022675**

MILANO - ZONA 8 - VIA DELFICO 2: **APPARTAMENTO** p. rialzato mq 23 ca, monolocale con antibagno e bagno, oltre solaio P8. Cl. En. F 42,3 kwh/m2a. Prezzo base € 38.813,00. Vendita senza incanto 18-9-15 ore 15. Eventuale incanto 25-9-15 ore 15. G.E. Bisegna. Delegato Avv. Tamanini tel. 02/5469086. Custode SIVAG tel. 0226952007. Rif. RGE 2401/10 **M0022792**

MILANO - ZONA 8 - VIA GIORGIO CASTELLI 9: **APPARTAMENTO** P.3° di 2 locali e angolo cottura (54 mq). Libero. Prezzo base Euro 43.312,50. Vendita senza incanto 23-09-2015 ore 9. Eventuale vendita con incanto 25-09-2015 ore 9. G.E. Dr. Rossetti. Delegato alla vendita e Custode Giudiziario Avv. Pezzano Fabio tel. 0258437927. Rif. RGE 1796/2011 **M0022695**

MILANO - ZONA 8 - VIA G. B. GRASSI 3: **APPARTAMENTO** p. rialzato 3 vani cat. + ampia cantina al P.S1. Leggere avviso e perizia sul sito ACE Cl. G Eph 228,53 Kwh/m2a. Base asta € 52.500. Vendita senza incanto 22-9-15 h 15. Eventuale incanto 24-9-15 h 15. G.E. Dr.ssa Caterbi. Delegato e Custode Dr.ssa Marcarini tel. 02780492. Rif. RGE 3905/13 **M0022524**

MILANO - ZONA 8 - VIA MAMBRETTI 16: **APPARTAMENTO** P.2°, mq 25,60 circa con cantina, 1 locale oltre servizi. Prezzo base € 27.648,00. Vendita senza incanto 23-9-15 ore 16. Eventuale incanto 30-9-15 ore 16. G.E. Dott. Angelini. Delegato alla vendita Notaio Bassino tel. 0276317977 - 0249532361. Custode SIVAG tel. 0226952007. Rif. RGE 1178/2010 **M0022575**

MILANO - ZONA 8 - VIA VARESINA 45: **ABITAZIONE** al 4°p di 8 vani cat. e cantina al p. S1. leggere avviso vendita e perizia sul sito. ACE: Classe G Eph 180,21 Kwh/m2a. Prezzo base Euro 368.000,00. Vendita senza incanto 22-09-2015 ore 17:15. G.E. Dr. Blumetti. Delegato alla vendita e Custode Notaio Bollini L. tel. 02/780492. Rif. RGE 1897/12 **M0022711**

MILANO - ZONA 8 - VIA VARESINA 199 : DUE **MONOLOCALI**al piano terreno,piena proprietà. Prezzo base Euro 67.500,00. Vendita senza incanto 16-9-15 ore 15:00. Eventuale vendita con incanto 23-9-15 ore 14:45. G.E. Dott. De Sapia Cesare. Delegato alla vendita e Custode Giudiziario Avv. Santopietro Mario tel. 391.1738126. Rif. RGE 2546/2009 **M0022745**

MILANO - ZONA 8 - VIA VARESINA 80: **APPARTAMENTO** mq 52,5 ca. al p.T-S1 di un locale e servizio + locale sottostante. Cl. En. G. Prezzo base € 35.437,50. Vendita senza incanto 21-9-15 ore 10. Eventuale incanto 25-9-15 ore 10. G.E. Dr.ssa Bottiglieri. Delegato Avv. Borri A. tel. 02311351. Custode SIVAG tel. 0226952007. Rif. RGE 1215/11 **M0022574**

MILANO - ZONA 8 - VIA VARESINA 211: **APPARTAMENTO** 1°P., occupato, sup. 51 mq. Prezzo base € 35.538,00. Vendita senza incanto 18-9-15 ore 10:00. Eventuale vendita con incanto 22-9-15 ore 15:00. G.E. Dott.ssa Caterbi. Delegato alla vendita Dott. Balza Giuseppe tel. 0287393073 - 3396547706. Custode SIVAG tel. 0226952007. Rif. RGE 3903/2010 **M0022702**

MILANO - ZONA 8 - VIALE CERTOSA 183: **APPART** al p. T di mq. 42 ca di 1 loc e servizi. Cl En (Eph) G (ipe 377,69 kWh/m2a). Prezzo base Euro 30.000,00. Vendita senza incanto 18-09-2015 ore 15:00. Eventuale incanto 25-09-2015 ore 15:00. G.E. Dott. Rossetti. Delegato Avv. Corsetto tel. 025469086. Custode SIVAG tel. 0226952007. Rif. RGE 4290/12 **M0022764**

MILANO - ZONA 9 - VIA CARLO IMBONATI 56: **APPARTAMENTO** di mq. 39 p.2° con cantina. Cl. En. C (86,36 kWh/m2a). Prezzo base Euro 53.000,00. Vendita senza incanto 22-09-2015 ore 17:00. Eventuale vendita con incanto 20-10-2015 ore 17:00. G.E. Dott.ssa Caterbi. Delegato e Custode Dott.ssa Degrassi Margherita tel. 0286465051. Rif. RGE 2398/2012 **M0022721**

MILANO - ZONA 9 - DEGLI IMBRIANI 10: **APPARTAMENTO** al piano 1° di due vani, servizio, balcone e cantina. Prezzo base Euro 140.000,00. Vendita senza incanto 18-09-2015 ore 12. Eventuale incanto 12-10-2015 ore 12. G.E. Dott. Piscopo. Delegato alla vendita e Custode giudiziario Avv. Varsallona Gloria tel. 3393012080. Rif. RGE 2261/13 + 3762/13 **M0022775**

MILANO - ZONA 9 - PIAZZA SANT'AGOSTINO 1 : **APPARTAMENTO**, P4, 4 locali, cucina, 2 bagni, balcone + cantina; C.E. E. Prezzo base Euro 825.000,00. Vendita senza incanto 25-09-2015 ore 16. Eventuale vendita con incanto 16-10-2015 ore 17. G.E. Dr. Piscopo. Delegato alla vendita e Custode Avv. Crispino Elvio tel. 0255192111. Rif. RGE 3718/12 **M0022567**

MILANO - ZONA 9 - VIA B. DE CONTI 6: **APPARTAMENTO** mq 77.60, p.1, due locali più servizi con solaio. Prezzo base Euro 80.000,00. Vendita senza incanto 25-09-2015 ore 17:00. Eventuale vendita con incanto 29-09-2015 ore 17:00. G.E. Dott.ssa Caterbi. Delegato e Custode Avv. Recalcati Giovanni tel. 0258314874. Rif. RGE 1399/2012 +1520/12 **M0022587**

MILANO - ZONA 9 - VIA CARLOTTA MARCHIONNI 25: **APPARTAMENTO** al p. rialzato, scala F di 4 vani catastali e cantina al P.S1. ACE: classe G Eph 237,95 kWh/m2a. Leggere avviso di vendita e perizia sul sito. Prezzo base € 113.667,75. Vendita senza incanto 22-9-15 ore 16:15. Eventuale vendita con incanto 24-9-15 ore 16:15. G.E. Dott.ssa Mennuni. Delegato alla vendita e Custode Giudiziario Notaio Bollini Luca tel. 02780492. Rif. RGE 3061/2010 **M0022756**

MILANO - ZONA 9 - VIA C. DA PISTOIA 15: **APP.TO** P1 scala C, 4 vani cat e cantina P.S1. Avviso e perizia sul sito. Ace Cl F Eph 155.90 Kwh/m2a. Base asta €92.250,00. Vendita senza incanto22-9-15 h 17:30. Eventuale incanto 24-9-15 h 17:15. G.E. Mennuni. Delegato Notaio Bollini tel. 02/780492. Custode SIVAG tel. 0226952007. Rif.RGE 109/11 **M0022715**

MILANO - ZONA 9 - VIA CORMANO 18: **APPARTAMENTO** al piano rialzato, 3 locali e servizi, con solaio. Cl. En. E. Prezzo base Euro 116.450,65. Vendita senza

incanto 22-09-2015 ore 17:00. G.E. Dott. Blumetti. Delegato alla vendita e Custode Giudiziario Dott. Toffoloni Gianandrea tel. 02/5512241. Rif. RGE 2303/2012 **M0022595**

MILANO - ZONA 9 - VIA DON BARTOLOMEO GRAZIOLI 14: **APPARTAMENTO** P2°, 2 locali + servizi, mq. 48, CL.EN E IPE 144.31 KWH/M2A. Prezzo base Euro 50.250,00. Vendita senza incanto 22-9-15 ore 13. Eventuale incanto 20-10-15 ore 13. G.E. Dott.ssa Bisegna. Delegato Avv. Murru Paola tel. 3397098225. Custode SIVAG tel. 0226952007. Rif. RGE 2101/10 **M0022701**

MILANO - ZONA 9 - VIA F. BALDINUCCI 3: **APPARTAMENTO** piano rialzato due locali servizi e cantina. Prezzo base Euro 93.500,00. Vendita senza incanto 24-09-2015 ore 15:30. Eventuale vendita con incanto 1-10-2015 ore 15:30. G.E. Dott. Piscopo. Delegato alla vendita e Custode Giudiziario Avv. Barretta Augusto tel. 025464476. Rif. RGE 3037/2013 **M0022752**

MILANO - ZONA 9 - VIA FONTANELLI 9 - LOTTO 1: **ALLOGGIO** 3 locali + servizi + cantina mq. 65 cl en G 220,64 khw/m2a. Prezzo base € 67.840,00. **VIA FONTANELLI 10 - LOTTO 2**: **ALLOGGIO**3 locali + servizi + cantina mq. 58 cl en G 193,53 khw/m2a. Prezzo base € 68.850,00.Vendita senza incanto 23-9-15 h 14:30. Eventuale vendita con incanto 13-10-15 h 14:30. G.E. Dott.ssa Scirpo. Delegato e Custode Avv. Minini G. tel. 0276011935. Rif. RG 85793/2012 **M0022604**

MILANO - ZONA 9 - VIA GIOVANNI ZAMBELLI 12: **APPARTAMENTO** mq 45, 3 locali, bagno, solaio. Cl. En. G. Prezzo base Euro 60.000,00. Vendita senza incanto 23-09-2015 ore 15. Eventuale vendita con incanto 1-10-2015 ore 17. G.E. Dott.ssa Cogliandolo. Delegato Avv. Crispino Elvio tel. 0255192111. Custode SIVAG tel. 0226952007. Rif. RGE 563/2010 **M0022630**

MILANO - ZONA 9 - VIA GIUDITTA PASTA 41: **APPARTAMENTO** P.2° mq. 52, due locali più servizi con cantina al piano seminterrato. Prezzo base € 28.000,00. Vendita senza incanto 18-9-15 ore 16:00. Eventuale vendita con incanto 25-9-15 ore 16:00. G.E. Dr. Rossetti. Delegato e Custode Avv. Campagna tel. 0243120242 - 3475233015. Rif. RGE 3090/2010 **M0022666**

MILANO - ZONA 9 - VIA G. GUERZONI 7: **APPARTAMENTO** mq 56, PT, 2 locali, servizi, ripostiglio e cantina mq 19 con scala interna. Esente ACE. Prezzo base € 66.000,00. Vendita senza incanto 22-9-15 ore 12. Eventuale vendita con incanto 13-10-15 ore 12. G.E. Dott. Blumetti. Delegato e Custode Avv. Murru Paola tel. 3397098225. Rif. RGE 534/2010 **M0022498**

MILANO - ZONA 9 - VIA IMBONATI 12: **APPARTAMENTO** 3°p, 45 mq, 2 locali e servizi. Cl.En. F. Prezzo base Euro 45.750,00. Vendita senza incanto 18-9-15 ore 10. Eventuale vendita con incanto 24-9-15 ore 11. G.E. Dott. Blumetti. Delegato alla vendita Dott.ssa Scarangella Paola tel. 0256816972. Custode SIVAG tel. 0226952007. Rif. RGE 1003/2010 **M0022679**

MILANO - ZONA 9 - VIA MAFFUCCI 20: **APPARTAMENTO** mq 111, p5 di 3 locali, cucina, bagno + 2 balconi e cantina C.E. E. Prezzo base € 246.000,00. Vendita senza incanto 24-09-2015 ore 15:00. Eventuale incanto 14-10-2015 ore 17:00. G.E. Dr. Piscopo Marcello. Delegato e Custode Giudiziario Avv. Crispino Elvio tel. 0255192111. Rif. RGE 659/2011 **M0022528**

MILANO - ZONA 9 - VIA PESARO 9: **APPARTAMENTO** P.T. di 2 locali con piccolo bagno + cantina seminterrato, mq 56,70. Prezzo base € 43.200,00. Vendita senza incanto 18-9-15 ore 16:30. Eventuale vendita con incanto 2-10-15 ore 16:30. G.E. Dott.ssa Mennuni. Delegato e Custode Dott.ssa Di Donato S. tel. 0236509054 - 3343018008. Rif. RGE 2333/2009 **M0022689**

MILANO - ZONA 9 - VIA PIETRAMELLARA 3/7: **APPARTAMENTO** 27 mq al piano terreno e cantina. No obbligo ACE. Prezzo base Euro 31.893,75. Vendita senza incanto 18-09-2015 ore 13. Eventuale vendita con incanto 25-09-2015 ore 13. G.E. Dott.ssa Bottiglieri. Delegato alla vendita e Custode Avv. Borlone Paolo G.L. tel. 0229007654. Rif. RGE 2328/2008 **M0022798**

MILANO - ZONA 9 - VIA PIETRO BREMBO 22: **APPARTAMENTO** piano terra 45 mq con solaio piano 3° Classe F (220,12 kWh/m2a). Prezzo base € 42.637,50. Vendita senza incanto 16-9-2015 ore 15:30. Eventuale incanto 23-9-2015 ore 15:15. G.E. Dott.ssa Bottiglieri. Delegato alla vendita e Custode Avv. Santopietro Mario tel. 391.1738126. Rif. RGE 2532/10 **M0022778**

MILANO - ZONA 9 - VIA PRIVATA CESARE VIGNATI 18: **APPARTAMENTO** P.4° - Classe Energetica G - indice 541,25 kwh/m2a. Prezzo base € 55.362,98. Vendita senza incanto 18-9-15 ore 16:00. Eventuale incanto 25-9-15 ore 16:00. G.E. Dott.ssa Bottiglieri. Delegato alla vendita e Custode Avv. Borlone Paolo G.L. tel. 0229007654. Rif. RGE 1416/2010 **M0022782**

MILANO - ZONA 9 - VIA PRIVATA GIUSEPPE UGOLINI 31: **APPARTAMENTO** di ca 77 mq, in fase di liberazione. Classe G.. Prezzo base Euro 101.250,00. Vendita senza incanto 18-09-2015 ore 18. Eventuale vendita con incanto 25-09-2015 ore 18. G.E. Dr. Piscopo. Delegato alla vendita e Custode Avv. Borlone Paolo G.L. tel. 0229007654. Rif. RGE 3926/2011 **M0022800**

MILANO - ZONA 9 - VIA SARCA 73: **APPARTAMENTO** al P.2 di 2 vani cat. Leggere avviso e perizia sul sito. ACE classe G Eph 281,44 Kwh/m2a. Prezzo base € 58.938,00. Vendita senza incanto 22-9-15 h 18:30. Eventuale incanto 24-9-15 h 18:10. G.E. Dr.ssa Ferrari. Delegato Notaio Bollini tel. 02780492. Custode SIVAG tel. 0226952007. Rif. RGE 2594/11 **M0022655**

MILANO - ZONA 9 - VIA SIRO CAPSONI 11: **ABITAZIONE** sup. comm. circa 15 mq. al p.t. e ripostiglio soppalcato e vani 1,5 cat. leggere avviso vendita e perizia sul sito. ACE: assente. Prezzo base € 29.000,00. Vendita senza incanto 22-9-15 h 17:45. Eventuale incanto 24-9-15 h 17:30. G.E. Dr.ssa Mennuni. Delegato Notaio Bollini tel. 02/780492. Custode SIVAG tel. 0226952007. Rif. RGE 164/14 **M0022725**

MILANO - ZONA 9 - VIA TARTINI 13/C: **APPARTAMENTO** al P.3 di mq 33 ca di un locale e servizi, oltre solaio. Cl. En. G (indice 284,47 kwh/m2a). Prezzo base € 36.197,00. Vendita senza incanto 18-9-15 ore 18:30. Eventuale incanto 25-9-15 ore 18:30. G.E. Dott. Rossetti. Delegato e Custode Avv. Tamanini Marco L. tel. 02/5469086. Rif. RGE 467/2011 **M0022708**

MILANO - ZONA 9 - VIA VARÈ 7/9: **APPARTAMENTO** P2,composto da 1 locale, servizio e ripostiglio a soppalco. Prezzo base Euro 63.500,00. Vendita senza incanto 23-09-2015 ore 12. Eventuale incanto 25-09-2015 ore 12. G.E. Dott. Piscopo Marcello. Delegato alla vendita e Custode Giudiziario Avv. Pezzano Fabio tel. 0258437927. Rif. RGE 4202/2011 **M0022698**

MILANO - ZONA 9 - VIALE EDOARDO JENNER 46: **APPARTAMENTO** al piano quarto (mq 57), con vano solaio al rustico (mq 6,25). Prezzo base Euro 70.000,00. Vendita senza incanto 18-9-2015 ore 10. Eventuale incanto 23-9-2015 ore 10. G.E. Dott. Rossetti. Delegato alla vendita e Custode Notaio Pampuri Maria Celeste tel. 0276001751. Rif. RGE 3297/2010 **M0022680**

MILANO - ZONA 9 - VIALE FULVIO TESTI 210: **APPARTAMENTO** al P.5, scala "A" (sup. mq.95) con cantina e box (sup. mq. 14) al piano seminterrato. Luminoso, vicinanze MM1, ottime condizioni. Cl. En. "D". Prezzo base Euro 168.750,00. Vendita senza incanto 22-9-15 ore 12:15. Eventuale vendita con incanto 29-9-15 ore 12:15. G.E. Dott. Rossetti. Delegato alla vendita e Custode Notaio Amato Luciano tel. 0229000248. Rif. RGE 1604/2010 **M0022631**

MILANO - ZONA 9 - VIALE JENNER 42/2: APPARTAMENTO di p.3 di mq 71 ca di 2 locali, servizi e solaio Cl. En. G (313,49 Kwh/m2a). Prezzo base Euro 79.875,00. Vendita senza incanto 18-9-15 ore 16. Eventuale incanto 25-9-15 ore 16:00. G.E. Dott. De Sapia. Delegato alla vendita e Custode Avv. Corsetto Carmen tel. 025469086. Rif. RGE 2203/2009 **M0022732**

MILANO - VIA M. AURELIO 45: **APPARTAMENTO** piano 5°, un locale ed accessori oltre solaio – Classe Energetica E. Prezzo base € 32.000,00. Vendita senza incanto 18-09-2015 ore 14:30. Eventuale vendita con incanto 25-09-2015 ore 11:30. G.E. Dott.ssa Scirpo. Delegato alla vendita e Custode Notaio Ajello S. tel. 02/723071. Rif. RGE 1484/12 **M0022505**

NOVATE MILANESE - VIA BARANZATE 49/B: **APPARTAMENTO**, piano 1° di mq 66,7, due locali oltre servizi, cucinino e cantina. Prezzo base Euro 69.429,65. Vendita senza incanto 23-09-2015 ore 11:00. Eventuale incanto 30-09-2015 ore 11:00. G.E. Dott.ssa Bisegna. Delegato e Custode Avv. Costantino Silvia Ines tel. 0255010099. Rif. RGE 2394/2011 **M0022492**

OSSONA -VIA A. VOLTA 2: **APPARTAMENTO** al P1 di mq 56 ca di 2 locali e servizi oltre cantina e box. Cl.En. G (indice 242,43 Kwh/m2a). Prezzo base € 55.688,00. Vendita senza incanto 18-9-15 ore 16:30. Eventuale incanto 25-9-15 ore 16:30. G.E. Dr.ssa Caterbi. Delegato Avv. Corsetto tel. 025469086. Custode SIVAG tel. 0226952007. Rif. RGE 968/12 **M0022754**

OSSONA - VIA F. BOSI 8: **APPARTAMENTO** al P.1° di 6 vani cat., con cantina doppia e box doppio al P.S1- Ottimo stato. ACE: Classe E Eph 144,00 kHw/m2a. Leggere avviso di vendita e perizia sul sito. Prezzo base € 213.406,00. Vendita senza incanto 22-9-15 h 16:45. Eventuale vendita con incanto 24-9-15 h 16:45. G.E. Dott.ssa Bisegna. Delegato alla vendita e Custode Giudiziario Notaio Bollini Luca tel. 02780492. Rif. RGE 314/2011 **M0022748**

PANTIGLIATE -VIA GIUSEPPE MISSORI 2/4: **APPARTAMENTO** al p.5, ingresso, soggiorno, angolo cottura, disimoegno, camera e bagno. Prezzo base € 40.000,00. Vendita senza incanto 18-9-15 ore 15. Eventuale incanto 12-10-15 ore 15. G.E. Dr.ssa Caterbi. Delegato Avv. Varsallona Gloria tel. 3393012080. Custode SIVAG tel. 0226952007. Rif. RGE 4029/10 **M0022757**

PARABIAGO - VIA G. VERDI 18: **APPARTAMENTO** al 1°p con vano accessorio al piano sottotetto. Cl.En. F. Prezzo base Euro 77.292,00. Vendita senza incanto 18-09-2015 ore 09. Eventuale vendita con incanto 25-09-2015 ore 09. G.E. Dott.ssa Bisegna. Delegato alla vendita Avv. Alessi A. tel. 0259904339. Custode SIVAG tel. 0226952007. Rif.RGE 2497/09 **M0022781**

PARABIAGO - VIA GRAMSCI 6: **APPARTAMENTO** al piano primo, scala C, di due locali e servizi con cantina. Cl. en. G. Prezzo base Euro 41.007,00. Vendita senza incanto 22-9-15 ore 17. Eventuale vendita con incanto 29-9-15 ore 16. G.E. Dott. Fiengo. Delegato Notaio Clerici Chiara tel. 024805611. Custode SIVAG tel. 0258011847. Rif. RGE 1110/2009 **M0022529**

PARABIAGO - VIA MINGHETTI 29: **VILLA** di 2 piani oltre a p. sottotetto PS1, oltre a piscina e box con ampio giardino - cl E 130,45 KWH/M2A. Prezzo base € 460.000,00. Vendita senza incanto 16-9-15 ore 17:30. Eventuale incanto 23-9-15 ore 17:15. G.E. Dott.ssa Caterbi. Delegato e Custode Avv. Santopietro Mario tel. 391.1738126. Rif. RGE 864/09 **M0022768**

PERO - CERCHIATE - P.ZZA ROMA 6: **BILOCALE** e servizi di mq 76 al P.2. Classe Energ. G - 232,23 kwh/m2a. Annessa cantina. Prezzo base € 96.900,00. Vendita senza incanto 18-09-2015 h 13. Eventuale vendita con incanto 25-09-2015 h 13. G.E. Dr.ssa Scirpo. Delegato Dr. Cozzolino C. tel. 0255180076. Custode SIVAG tel. 0226952007. Rif. RGE 941/12 **M0022456**

PESCHIERA BORROMEO -VIA S. QUASIMODO 2-4 - LOT.1 - LOT.2: Piena proprietà **AUTORIMESSA** di mq. 16 circa, posta al piano seminterrato. Prezzo base € 12.000,00 cad. Vendita senza incanto 22-9-15 ore 17. Eventuale incanto 29-9-15 ore 17. G.E. Dott.ssa Bisegna. Delegato alla vendita e Custode Avv. Caruso Giovanna tel. 0276394871. Rif. RGE 450/11 **M0022556**

PIEVE EMANUELE -VIA DEI PINI 2: **APPARTAMENTO** mq 102 piano 5, cinque locali servizi e cantina, CL.EN. F 147.71 kWh/m2a. Prezzo base Euro 81.100,00. Vendita senza incanto 23-09-2015 ore 15:00. Eventuale vendita con incanto 30-09-2015 ore 15:00. G.E. Dott. ssa Caterbi. Delegato e Custode Avv. Rossi Matteo tel. 0255195549. Rif. RGE 3439/2010 **M0022668**

PIOLTELLO - FRAZ. SEGGIANO - VIA MONZA 7: **APPARTAMENTO** al piano 4° di 2 locali, oltre cucina e servizi, vano solaio, mq. 52 c.a., CL Energetica G. Prezzo base Euro 32.394,93. Vendita senza incanto 23-9-15 ore 12. Eventuale incanto 29-9-15 ore 12. G.E. Dott. ssa Caterbi. Delegato e Custode Avv. Renna Stefano tel. 023313815. Rif. RGE 2711/11 **M0022468**

PIOLTELLO - FRAZ. LIMITO VIA MONZA N.4: **APPARTAMENTO** di 3 vani e servizi al 3°P., no ascensore, oltre a porzione di solaio al 4°P e box mq. 11 al PS1. Prezzo base € 87.000,00. Vendita senza incanto 23-9-15 ore 16. Eventuale incanto 29-9-15 ore 16. G.E. Dr. Blumetti. Delegato e Custode Dott.ssa Colonna

Maria tel. 027642141. Rif. RGE 3006/11 **M0022479**

PIOLTELLO - FRAZ. SEGGIANO VIA G. GALILEI 10: **APPARTAMENTO** P.3°, con ascensore, cucina ab., 2 camere, bagno, balcone e cantina. Prezzo base € 70.000,00. Vendita senza incanto 18-9-15 h 10. Eventuale incanto 25-9-15 h 10. G.E. Dr. Rossetti. Delegato alla vendita Avv. Calembo tel. 0290751665. Custode SIVAG tel. 0226952007. Rif. RGE 463/2013 **M0022562**

PIOLTELLO -PIAZZA GARIBALDI 22 - LOTTO 1: **VILLETTA**, nuda proprietà, porzione bifamiliare (mq 215 ca) cl F (172,12 kWh/m2a). Prezzo base Euro 147.375,00.**VIA MONZA 15 - LOTTO 2**: **BOX**, nuda proprietà 14 mq, no obbligo APE. Prezzo base Euro 5.265,00. Vendita senza incanto 16-9-15 ore 18. Eventuale incanto 23-9-15 ore 17:45. G.E. Dott.ssa Bisegna. Delegato Avv. Santopietro Mario tel. 391.1738126. Custode SIVAG tel. 0226952007. Rif. RGE 2239/08 **M0022796**

PIOLTELLO - VIA CILEA 4: **APPARTAMENTO** 2° piano, 2 locali più servizi, mq 60c.a. Prezzo base € 45.000,00. Vendita senza incanto 18-9-15 ore 11. Eventuale vendita con incanto 24-9-15 ore 11. G.E. Dott. Blumetti. Delegato alla vendita Rag. Pavanello Alberto tel. 024300141. Custode Giudiziario SIVAG S.P.A. tel. 0226952007. Rif. RGE 1427/2011 **M0022697**

PIOLTELLO - VIA CILEA 4: **APPARTAMENTO**50 mq al P.4, 2 locali, bagno e cucina. Riscaldamento centralizzato. ACE Cl. G Ipe 221,71.Prezzo base € 34.200,00. Vendita senza incanto 18-9-15 h 14:30. Eventuale incanto 25-9-15 h 14:30. G.E. Dr.ssa Mennuni. Delegato alla vendita e Custode Avv. Marengo R. tel. 02783891 - 3319901925. Rif. RGE 2954/10 **M0022467**

PIOLTELLO - VIA CILEA 4: **APPARTAMENTO** al piano 4° di mq. 45 ca, composto da ingresso, cucina, bagno e due vani, Cl. En. G. Prezzo base Euro 20.756,25. Vendita senza incanto 24-9-15 ore 10:00. Eventuale incanto 29-9-15 ore 10:00. G.E. Dott.ssa Bottiglieri Rita. Delegato e Custode Avv. Borri Anna Rita tel. 02311351. Rif. RGE 1123/08 +3781/10 **M0022523**

PIOLTELLO -VIA CIMAROSA 1: **APPARTAMENTO** piano 7°, mq. 68,53, due locali, servizi e cantina, termoautonomo. Prezzo base € 73.000,00. Vendita senza incanto 22-9-15 ore 16. Eventuale vendita con incanto 29-9-15 ore 16. G.E. Dott. De Sapia. Delegato alla vendita Avv. Lebano F. tel. 0255195549. Custode SIVAG tel. 0226952007 . Rif. RGE 4686/2012 **M0022688**

PIOLTELLO -VIA CIMAROSA 1/A: **APPARTAMENTO** al P.7, mq 97 c.a., 3 locali, ripostiglio e servizi. Cl. En. F -154,58 kwh/m2a. Prezzo base € 110.531,00. Vendita senza incanto 24-9-15 ore 14:30. Eventuale incanto 1-10-15 ore 14:30. G.E. Dott. Rossetti. Delegato alla vendita e Custode Notaio Bassino tel. 0276317977 - 0249532361. Rif. RGE 820/2008 **M0022576**

PIOLTELLO - VIA CIMAROSA 3: **APPARTAMENTO** al P. 8° di 3 locali, cucina, servizio e cantina. ACE G. Prezzo base Euro 30.600,00. Vendita senza incanto 18-09-2015 ore 17:30. Eventuale vendita con incanto 25-09-2015 ore 17:30. G.E. Dott. Piscopo. Delegato Notaio Ajello Stefano tel. 02723071. Custode SIVAG tel. 0226952007. Rif. RGE 2758/2008 **M0022683**

PIOLTELLO - VIA DOMENICO CIMAROSA 1: **APPARTAMENTO** composto da 2 camere, cucina, bagno e disimpegno. Prezzo base Euro 58.000,00. Vendita con incanto 22-09-2015 ore 16:00. G.E. Dott. Blumetti Giuseppe. Delegato alla vendita e Custode Giudiziario Dott. Toffoloni Gianandrea tel. 02/5512241. Rif. RGE 986/2010 **M0022477**

PIOLTELLO - VIA DOMENICO CIMAROSA 5: **APPARTAMENTO** piano 5 mq 97 circa - classe F 145,26 kwh/m2a. Prezzo base Euro 51.637,50. Vendita senza incanto 18-9-15 ore 16:30. Eventuale vendita con incanto 25-9-15 ore 16:30. G.E. Dott. Piscopo. Delegato alla vendita e Custode Giudiziario Avv. Borlone Paolo G.L. tel. 0229007654. Rif. RGE 155/2011 **M0022804**

PIOLTELLO - VIA F. CILEA 4 SC. B: **APPARTAMENTO** mq 64, P.8, 2 locali + servizi e terrazzo. CE: G. Prezzo base € 43.200,00. Vendita senza incanto 22-9-15 ore 12. Eventuale vendita con incanto 7-10-15 ore 12. G.E. Dott. Piscopo. Delegato alla vendita e Custode Giudiziario Avv. Santoro Giovanni Antonio tel. 0255192111. Rif. RGE 1429/2010 **M0022799**

PIOLTELLO - VIA F. CILEA 4: **APPARTAMENTO** p.5 con ingresso, 3 camere, cucina, bagno, ripostiglio. Verde condominiale, luminoso Sup. comm. mq 90 circa. Cl. En. G. Prezzo base € 115.000,00. Vendita senza incanto 22-9-15 ore 11:30. Eventuale vendita con incanto 29-9-15 ore 11:30. G.E. Dr.ssa Scirpo. Delegato e Custode Notaio Amato L. tel. 0229000248. Rif. RGE 344/2012 **M0022635**

PIOLTELLO - VIA FRANCESCO CILEA 3: **APPARTAMENTO** p.6°, mq 48. Classe G (indice 182,71 kwh/m2a). Prezzo base Euro 26.426,25. Vendita senza incanto 18-9-2015 ore 15:00. Eventuale vendita con incanto 25-9-2015 ore 15:00. G.E. Dott. Piscopo. Delegato alla vendita e Custode Giudiziario Avv. Borlone Paolo G.L. tel. 0229007654. Rif. RGE 1422/2011 **M0022772**

PIOLTELLO - VIA ROMA 97: **APPARTAMENTO** al 2° p. di 2 locali e cucina, corrodoio, servizio e ripostiglio con cantina e posto auto. Prezzo base € 170.000,00. Vendita senza incanto 24-09-2015 ore 11. Eventuale vendita con incanto 28-10-2015 ore 15:30. G.E. Dott.ssa Ferrari. Delegato e Custode Avv. Sivieri M. tel. 0292590012. Rif. RGE 2070/08 **M0022794**

PIOLTELLO - VIA RUGACESIO 24/C : **BILOCALE** con soggiorno e angolo cottura, camera da letto e bagno. Prezzo base Euro 25.500,00. Vendita senza incanto 24-09-2015 ore 15:00. Eventuale vendita con incanto 01-10-2015 ore 15:00. G.E. Dott. Rossetti Sergio. Delegato alla vendita e Custode Avv. Capuano Vincenzo tel. 025466852. Rif. RGE 3007/2011 **M0022509**

PIOLTELLO - VIA MOZART 11/23: **APPARTAMENTO** mq lordi 69,65 al P.1° scala R di 2 locali, balcone, cucina, bagno. Cl. En. G 223,62 Kwh/m2a. Prezzo base € 34.000,00. Vendita senza incanto 18-9-2015 ore 11. Eventuale incanto 25-9-2015 ore 11. G.E. Dr. Rossetti. Delegato Avv. Colombo tel. 02603859. Custode SIVAG tel. 0226952007. Rif. RGE 2965/10 **M0022453**

POZZO D'ADDA - VIA GIOSUÈ CARDUCCI 63: **BOX** posto al piano interrato di mq. 28. Prezzo base Euro 15.187,00. Vendita senza incanto 23-09-2015 ore 15. Eventuale vendita con incanto 29-09-2015 ore 15. G.E. Dr. Angelini. Delegato alla vendita Dott.ssa Colonna Maria Rosaria tel. 027642141. Custode SIVAG tel. 0226952007. Rif. RGE 3986/2011 **M0022463**

POZZO D'ADDA - VIA MADRE TERESA DI CALCUTTA 6: **APPARTAMENTO** al piano secondo, 2 camere, cucina/soggiorno, ripostiglio e bagno. Prezzo base € 63.750,00. Vendita senza incanto 18-9-2015 ore 09:30. Eventuale incanto 23-9-2015 ore 09:30. G.E. Dr. Rossetti. Delegato Avv. Ricci R. tel. 0243986248. Custode SIVAG tel. 0226952007. Rif. RGE 1998/13 **M0022464**

POZZO D'ADDA - VIA PAOLO EMILIO TAVIANI 20: **APPARTAMENTO** mq. 50 circa, piano T, soggiorno/cucina, bagno, camera, cantina e giardino. APE G. Prezzo base € 50.600,00. Vendita senza incanto 25-9-15 h 12. Eventuale incanto 2-10-15 h 10. G.E. Dr.ssa Caterbi. Delegato Dott. Di Patrizi tel. 0234537766. Custode tel. 0226952007. Rif. RGE 2078/11 **M0022774**

POZZO D'ADDA - VIA SANTA ELISABETTA 32/B: Proprietà superficiaria di **APPARTAMENTO** P.2°, doppia cantina e box. Classe G (237,40 kWh/m2a). Prezzo base € 158.000,00. Vendita senza incanto 23-9-15 ore 15. Eventuale incanto 30-9-15 ore 15. G.E. Dott. Angelini. Delegato alla vendita e Custode Avv. Arcorace G. tel. 0229532449. Rif. RGE 396/2011 **M0022805**

POZZO D'ADDA -XXV APRILE 8/10: **APPARTAMENTO** 3° piano, soggiorno + angolo cottura, disimpegni, 2 camere, bagno. Termoautonomo, Cl. En. G. Sup. Comm. 63 mq. Prezzo base Euro 66.000,00. Vendita senza incanto 23-9-15 ore 9:30 apertura buste ore 9. Eventuale vendita con incanto 30-9-15 ore 9:30 apertura buste ore 9. G.E. Dott.ssa Mennuni. Delegato alla vendita Avv. Biella Matteo tel. 039380938. Custode SIVAG tel. 0226952007. Rif. RGE 92/2012 **M0022615**

RESCALDINA -VIA G. MOZZONI 13: **FABBRICATO** uso abitazione mq. 79 due locali e servizi con area cortilizia ed accessori rurali di pertinenza. Cl. En. G. Prezzo base € 37.687,50. Vendita senza incanto 23-9-15 h 10. Eventuale vendita con incanto 25-9-15 h 10. G.E. Dr. De Sapia. Delegato e Custode Avv. Frojo F. tel. 3206283301. Rif. RGE 2371/10 **M0022587**

RHO -VIA BELLOTTI PILADE 5: **MONOLOCALE** mansardato con angolo cottura, disimpegno e bagno. P II sottotetto. cl G 256.89. Prezzo base € 42.120,00. Vendita senza incanto 23-9-15 h 16:30. Eventuale incanto 29-9-15 h 16:30. G.E. Dr.ssa Mennuni. Delegato alla vendita Avv. De Santis tel. 0236758690. Custode SIVAG tel. 0226952007. Rif. RGE 1228/11 **M0022512**

RHO -VIA ALDO MORO 4: **APPARTAMENTO** costituito da 2 locali, cucina e bagno al terzo piano, solaio al 6° piano e box al piano S1. Prezzo base Euro 59.000,00. Vendita senza incanto 24-09-2015 ore 15:45. Eventuale incanto 22-10-2015 ore 15:45. G.E. Dott. De Sapia. Delegato e Custode Avv. Arlenghi Maddalena tel. 02/48027029. Rif. RGE 449/2012 **M0022513**

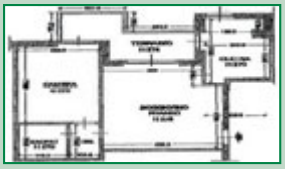

RHO - VIA DON LATTUADA 14: **APPARTAMENTO** mq. 95 al 2° piano, tre locali servizi e cantina. Cl. en. F Eph 151.33 Kwh/m2a. Prezzo base Euro 90.000,00. Vendita senza incanto 24-09-2015 ore 16:30. Eventuale incanto 01-09-2015 ore 16:30. G.E. Dr. Blumetti. Delegato alla vendita e Custode Avv. Rossi Matteo tel. 0255195549. Rif. RGE 2134/2007 **M0022684**

RHO - VIA G. MATTEOTTI 54: **APPARTAMENTO** mq 28, piano rialzato, 1 locale + bagno. Prezzo base Euro 38.000,00. Vendita senza incanto 22-09-2015 ore 15:30. Eventuale vendita con incanto 29-09-2015 ore 15:30. G.E. Dott.ssa Scirpo. Delegato alla vendita e Custode giudiziario Avv. Giarrizzo M. tel. 02/5450865. Rif. RGE 1984/12 **M0022703**

RHO - VIA L. CAPUANA 19 - LOTTO 1: **APPARTAMENTO** mq 88, 3 locali e servizi. p. I con cantina. cl D (100.31). Prezzo base € 90.000,00.Vendita senza incanto 22-9-15 h 10. Eventuale incanto 29-9-15 h 15. **LOTTO 2**: BOX AUTO mq 13. Prezzo base € 7.313,00. Vendita senza incanto 22-9-15 h 11. Eventuale incanto 29-9-15 h 15:30. G.E. Dr.ssa Caterbi. Delegato e Custode Avv. De Santis tel. 02/36758690. Rif.RGE 38/13 **M0022738**

ROZZANO - LOC. QUINTO DE STAMPI 27/29: **APPARTAMENTO** p.3 mq 54ca, 2 locali e servizi con cantina. Prezzo base Euro 48.375,00. Vendita senza incanto 22-09-2015 ore 17:00. Eventuale incanto 29-09-2015 ore 17:00. G.E. Dott. Rossetti. Delegato alla vendita Avv. Santoro C. tel. 025513984-3334157035. Custode SIVAG tel. 0226952007. Rif. RGE 184/11 **M0022753**

ROZZANO - VIA MONTE AMIATA 15: **APPARTAMENTO** piano secondo, ingresso/disimpegno, ripostiglio, due locali, bagno e cucina. Prezzo base € 53.000,00. Vendita senza incanto 23-9-15 ore 17. Eventuale vendita con incanto 29-9-15 ore 17. G.E. Dott. Blumetti. Delegato alla vendita e Custode Dott. Ramponi Filippo tel. 027642141. Rif. RGE 2896/2011 **M0022744**

ROZZANO - VIA MONVISO 26: **APPARTAMENTO** mq. 68 al piano 3°, due locali più servizi e solaio. Prezzo base Euro 79.500,00. Vendita senza incanto 18-09-2015 ore 18:00. Eventuale incanto 23-09-2015 ore 18:00. G.E. Dott.ssa Bottiglieri. Delegato alla vendita Avv. Recalcati G. tel. 0258314874. Custode SIVAG S.P.A. tel. 0226952007. Rif.RGE 1520/10 **M0022511**

ROZZANO - VIA PIAVE 34: **UNITA' IMMOBILIARE** al p.2° di 2 vani cat. con e deposito al p.3° sottotetto. Occupato da persona con contratto non registrato. Leggere avviso e perizia sul sito. ACE Cl. G Eph 314,83 Kwh/m2a. Prezzo base Euro 33.187,50. Vendita senza incanto 22-9-15 ore 18:40. Eventuale vendita con incanto 24-9-15 ore 18:20. G.E. Dott.ssa Terni. Delegato e Custode Notaio Bollini Luca tel. 02/780492. Rif. RGE 2106/2011 **M0022656**

SAN GIORGIO SU LEGNANO -VIA CAVOUR 3: **APPARTAMENTO** I piano, 2 locali, cucina, servizio, ripostiglio, guardaroba e balcone, mq 79,05. Prezzo base Euro 43.032,00. Vendita senza incanto 23-9-15 ore 11. Eventuale incanto 29-9-15 ore 11. G.E. Dr. Angelini. Delegato alla vendita e Custode Dott. Baccani Federico tel. 027642141. Rif. RGE 613/2011 **M0022475**

SAN GIORGIO SU LEGNANO - VIA G. MAMELI 9: **APPARTAMENTO** su 2 livelli (p.t. e p.1) collegati da scala esterna con ingresso, soggiorno, servizi al p.t. e camera al p.1. con cantina al p.interrato. Privo di impianto termico. Prezzo base € 30.937,50. Vendita senza incanto 18-9-15 h 15. Eventuale incanto 25-9-15 h 15. G.E. Dr. Angelini. Delegato e Custode

Avv. Bernarduzzi M. tel. 0259903855. Rif. RGE 2100/12 **M0022466**

SENAGO -VIA CAVOUR 57: **APPARTAMENTO** di mq 55 piano 3 con solaio Cl. En. G (215,60 kwh/m2a). Prezzo base € 32.000,00. Vendita senza incanto 23-09-2015 ore 17:00. Eventuale vendita con incanto 20-10-2015 ore 11:00. G.E. Dott.ssa Mennuni. Delegato Dott.ssa Degrassi Margherita tel. 0286465051. Custode SIVAG tel. 0226952007. Rif. RGE 287/2011 **M0022723**

SENAGO - VIA FOSSE ARDEATINE 5/G: **BOX** singolo a piano interrato. Prezzo base Euro 7.587,00. Vendita senza incanto 22-09-2015 ore 16:30. Eventuale vendita con incanto 06-10-2015 ore 15:30. G.E. Dott.ssa Bisegna Francesca Romana. Delegato alla vendita e Custode Giudiziario Notaio Clerici Chiara tel. 02/4805611. Rif. RGE 2872/2010 **M0022495**

SENAGO -VIA PACINOTTI 14: **APPARTAMENTO** mq 64, P3 composto da sala pranzo e cucina, disimpegno, bagno, camera, ripostiglio, balcone con vano cantina al PS1. Prezzo base € 51.333,75. Vendita senza incanto 18-9-15 ore 15. Eventuale incanto 24-9-15 ore 15. G.E. Dr.ssa Bruno. Delegato e Custode Notaio Diaferia F. tel 026702847. Rif. RGE 2162/08 **M0022704**

SENAGO - VIA REPUBBLICA 35: **APPARTAMENTO** 1°p composto da soggiorno/cucina e servizi. ACE Cl. G.Prezzo base € 18.000,00. Vendita senza incanto 18-09-15 ore 10:30. Eventuale vendita con incanto 25-09-15 ore 10:30. G.E. Dr.ssa Bottiglieri. Delegato alla vendita Avv. Alessi tel. 0259904339. Custode SIVAG S.P.A. tel. 0226952007. Rif.RGE 3745/10 **M0022767**

SENAGO - VIA UDINE 8 - LOTTO 1: **APPARTAMENTO** al p. rialzato di 4 vani cat. con ampio terrazzo, cantina al p.S1. ACE classe G Eph 233,48 Kwh/m2a. Prezzo base € 78.120,00. Vendita senza incanto 22-9-15 ore 18. Eventuale vendita con incanto 24-9-15 ore 17:40. **LOTTO 2**: **AUTORIMESSA** al P.S1 di mq. 13. Prezzo base € 8.250,00. Vendita senza incanto 22-9-15 ore 18:10. Eventuale vendita con incanto 24-9-15 ore 17:50.Leggere avviso e perizia sul sito. G.E. Dott.ssa Galli. Delegato Notaio Bollini Luca tel. 02780492. Custode SIVAG tel. 0226952007. Rif. RGE 2399/2008 **M0022646**

SETTIMO MILANESE - FRAZ. VIGHIGNOLO, VIA MATTEOTTI 1: **APPARTAMENTO** al p.4° (fabb 4- scala 4b), 4 camere, bagno, cucina, ripostiglio, corridoio, 3 balconi, cantina al p.t. CL. G - 175,86 kWh/m2a. (clim. invernale), CL. C 24,43 kwh/m2a. (clim. estiva). Prezzo base Euro 70.000,00. Vendita senza incanto 18-9-15 h 11. Eventuale incanto 24-9-15 h 11. G.E. Dott. Rossetti. Delegato e Custode Notaio Carugati tel. 0331548161. Rif. RGE 1300/10 **M0022709**

SETTIMO MILANESE- VIA CACCIATORI DELLE ALPI 19: **APPARTAMENTO** 1° piano e cantina. Prezzo base Euro 112.000,00. Vendita senza incanto 22-09-2015 ore 16:00. Eventuale vendita con incanto 06-10-2015 ore 15:00. G.E. Dott. Blumetti. Delegato alla vendita e Custode Giudiziario Notaio Fenaroli Guido tel. 0331546096 - 0331546084. Rif. RGE 900/2012 **M0022476**

TREZZANO SUL NAVIGLIO -VIA GIUSEPPE VERDI 34/F: **APPARTAMENTO** P5° mq 73 composto da 2 locali, cucina e servizi, con annessa cantina. Cat. Energ. G. Prezzo base € 58.125,00. Vendita senza incanto 24-9-15 ore 15. Eventuale incanto 1-10-15 ore 15. G.E. Dott.ssa Scirpo. Delegato e Custode Avv. Dionigi Francesca tel. 0236536296. Rif. RGE 2081/10 **M0022504**

TREZZANO SUL NAVIGLIO - VIA ROMA 14: **BILOCALE** P.8° mq. 50, balconi, servizi e solaio al sottotetto, cl. en. G. Prezzo base € 54.000,00. Vendita senza incanto 18-9-15 h 15. Eventuale vendita con incanto 24-9-15 h 15. G.E. Dr.ssa Bottiglieri. Delegato alla vendita Avv. Reina tel. 025516225. Custode SIVAG tel. 0226952007. Rif. RGE 1604/2011 **M0022542**

TREZZANO SUL NAVIGLIO - VIA VIRGILION 28 A: **ABITAZIONE** al 3°p, 2 locali, cucina abitabile e servizi. Cantina. Prezzo base € 102.000,00. Vendita senza incanto 18-9-15 ore 15. Eventuale incanto 25-9-15 ore 15. G.E. Dott.ssa Scirpo. Delegato alla vendita e Custode Avv. Alibrandi M. tel. Tel. 0254122489. Rif. RGE 2235/12 **M0022443**

TURBIGO - VIA CASCINA GATTA 8: **UNITA'** semindipendente con accessori, rustico uso deposito + area di pertinenza e terreni. ACE Cl. G. Prezzo base € 150.000,00. Vendita senza incanto 18-9-15 h 15:30. Eventuale incanto 25-9-15 h 15:30. G.E. Dr.ssa Ferrari. Delegato Avv. Alessi A. tel. 0259904339. Custode SIVAG tel. 0226952007. Rif.RGE 1156/11 **M0022773**

VAPRIO D'ADDA - VIA DON MOLETTA 4: **APPARTAMENTO** P.2° composto da ingresso, cucina, soggiorno, balcone, camera e bagno oltre cantina. ACE Cl. G. Prezzo base € 45.000,00. Vendita senza incanto 18-9-15 ore 19. Eventuale incanto 25-9-15 ore 19. G.E. Dr. Rossetti. Delegato alla vendita e Custode Avv. Alessi S. tel. 3336151611. Rif. RGE 2201/13 **M0022770**

VIGNATE - VIA ENRICO FERMI 68: DIRITTO DI SUPERFICIE **APPARTAMENTO** al piano R/T di mq 61, due locali più servizi. Prezzo base Euro 45.000,00. Vendita senza incanto 25-09-15 ore 12:00. Eventuale vendita con incanto 05-10-15 ore 15:00. G.E. Dott. Blumetti. Delegato Dott. Tacconi tel. 0267380059. Custode SIVAG Tel. 0226952007. Rif. RGE 1310/11 **M0022705**

VIGNATE - VIA MARCONI 16: **BILOCALE** con servizi, p.1 cortile comune, vano deposito e box al p.terra. Prezzo base € 92.813,00. Vendita senza incanto 24-9-15 ore 16. Eventuale vendita con incanto 30-9-15 ore 15. G.E. Dott. Rossetti. Delegato alla vendita Avv. De Santis tel. 0236758690. Custode SIVAG tel. 0226952007. Rif. RGE 778/2004+34575/12 **M0022520**

VILLA CORTESE - VIA ALBERTO DA GIUSSANO 87: **APPARTAMENTO** P.T. di mq 90 con cantina e box di mq 12, Cl. En. F 151.96 kwh/m2a. Prezzo base € 53.156,25. Vendita senza incanto 16-9-15 ore 14:30. Eventuale incanto 26-9-15 ore 14:15. G.E. Dott.ssa Bottiglieri. Delegato alla vendita e Custode Avv. Santopietro tel. 3911738126. Rif. RGE 1557/2008 **M0022762**

VITTUONE - VIA DE GASPERI 2: **APPARTAMENTO** di mq. 63 al piano 3, cantina mq. 2, box mq. 14. Prezzo base Euro 70.000,00. Vendita senza incanto 22-9-15 ore 9:30. Eventuale vendita con incanto 29-9-15 ore 9:30. G.E. Dott. Blumetti. Delegato alla vendita e Custode Giudiziario Rag. Vasilotta Adele Antonia tel. 02-89412054. Rif. RGE 463/2008 **M0022488**

MILANO - ZONA 1 - VIA MELZI D'ERIL 2: **UNITA'** immobiliare adibita a studio P.S1, 116 mq cat. Avviso e perizia sul sito ACE cl. G (88,33 Kwh/m2a). Base asta€ 141.000. Vendita senza incanto 22-9-15 h 18:20. Eventuale incanto 24-9-15 h 18. G.E. Dr.ssa Mennuni. Delegato Notaio Bollini tel 02780492. Custode SIVAG tel. 0226952007. Rif. RGE 1616/13 **M0022654**

MILANO - ZONA 2 - VIA BERNARDO RUCELLAI 38: **BAR LATTERIA** 1 locale + ripostiglio + bagno e cantinetta. Prezzo base € 73.950,00. Vendita senza incanto 22-09-2015 ore 11:00. Eventuale vendita con incanto 29-09-2015 ore 11:00. G.E. Dr.ssa Bisegna. Delegato alla vendita e Custode Giudiziario Avv. Dagradi Mara tel. 0236529330. Rif. RGE 4780/2012 **M0022676**

IMMOBILI INDUSTRIALI E COMMERCIALI, STRUTTURE TURISTICHE

MILANO - ZONA 1 - VIA CATENA 2: **AUTORIMESSA** pubblica, estesa su un piano terra e cinque piani interrati, costituita complessivamente da 50 posti auto, suddivisi in venti posti auto doppi e dieci singoli, dotata di impianto elevatore e di scorrimento meccanizzato, per la collocazione dei veicoli, annessa pedana rotatoria, area di manovra, area di sosta temporanea e servizi igienici. Prezzo base € 1.275.000,00. Vendita senza incanto 22-9-15 ore 16:30. G.E. Dott. Blumetti. Delegato alla vendita e Custode Giudiziario Dott. Masciello Vincenzo tel. 0243995584. Rif. RGE 2333/2011 **M0022693**

MILANO - ZONA 2 - VIA LARGO TEL AVIV 11: **NEGOZIO** piano terra mq 33.90 con cantina APE G 83,72. Prezzo base Euro 36.600,00. Vendita senza incanto 22-9-2015 ore 16:30. Eventuale vendita con incanto 2-10-2015 ore 16:30. G.E. Dott. Piscopo. Delegato alla vendita e Custode Giudiziario Avv. Rondinelli Roberto tel. 0239843643. Rif. RGE 47573/2000 **M0022480**

MILANO - ZONA 2 - VIA PRIVATA IGLESIAS 36: **2 NEGOZI** di cui 1) al piano T mq. 18 con dep. piano S1 mq. 18; 2) negozio di 2 vani al piano T, mq. 40. Prezzo base Euro 68.000,00. Vendita senza incanto 23-9-15 ore 16. Eventuale incanto 29-9-15 ore 16. G.E. Dott. Blumetti. Delegato e Custode Dott. Ramponi Filippo tel. 027642141. Rif. RGE 565/08 **M0022739**

MILANO - ZONA 3 - VIA AJACCIO 4 - LOTTO 1: **LOCALE USO NEGOZIO** con annessa cantina al P.T.- S.1. Prezzo base € 99.000,00. **LOTTO 2**: LOCALE USO **NEGOZIO** con annessa cantina al P.T.-S.1. Prezzo base € 115.875,00. Vendita senza incanto 22-9-15 ore 17:30. Eventuale incanto 29-9-15 ore 17:30. G.E. Dott.ssa Caterbi. Delegato e Custode Avv. Giarrizzo Michele tel. 02/5450865. Rif. RGE 3027/12 **M0022724**

MILANO - ZONA 3 - VIA G. PACINI 39: Ampio **UFFICIO** p.terra ristrutturato mq 220 + cantina/archivio IPE G 92,96. Prezzo base Euro 372.400,00. Vendita senza incanto 25-09-2015 ore 16. Eventuale vendita con incanto 13-10-2015 ore 16. G.E. Dott. Piscopo. Delegato alla vendita e Custode Avv. Rondinelli Roberto tel. 0239843643. Rif. RGE 1322/2009 **M0022674**

MILANO - ZONA 3 - VIA GOMES 5: **LABORATORIO** piano interrato due locali e servizi di mq. 65. Prezzo base € 60.000,00. Vendita senza incanto 24-09-2015 ore 11:30. Eventuale vendita con incanto 01-10-2015 ore 11:30. G.E. Dott.ssa Ferrari Anna. Delegato alla vendita e Custode Giudiziario Notaio Della Chà Chiara tel. 02860330. Rif. RGE 480/2007 **M0022519**

MILANO - ZONA 4 - VIA MASPERO 43 - LOTTO 1: **NEGOZIO** una vetrina al P.T. con servizi e cantina. Prezzo base € 16.000. Vendita senza incanto 18-9-15 h 16:30. Eventuale incanto 24-9-15 h 16:30. G.E. Dr. Rossetti. Delegato Dr. Stefani tel. 0371/942749. Custode SIVAG tel. 0258011847. Rif. RGE 3997/13 **M0022734**

MILANO - ZONA 6 - VIA BERGOGNONE AMBROGIO DA FOSSANO 31: **NEGOZIO**, 2 vani + servizio, al p. terreno mq 47.60 e cantina primo piano S1, mq 13.60. Prezzo base Euro 70.000,00. Vendita senza incanto 23-09-2015 ore 10:00. G.E. Dr. Blumetti Giuseppe. Delegato alla vendita e Custode Giudiziario Avv. Zanna Daniela tel. 02877013. Rif. RGE 789/2011 **M0022489**

MILANO - ZONA 6 - VIA CAROZZI 30: LABORATORIO mq 60 piano seminterrato Cl. En. G (79,15 kWh/m3a). Prezzo base Euro 33.000,00. Vendita senza incanto 23-9-15 ore 15:00. Eventuale vendita con incanto 29-9-15 ore 15:00. G.E. Dott. De Sapia. Delegato Dott.ssa Degrassi Margherita tel. 0286465051. Custode SIVAG tel. 0226952007. Rif. RGE 3461/2012 **M0022730**

MILANO - ZONA 6 - VIA GIAMBELLINO 120: **NEGOZIO** ottimo p. t.-S1, locale con soppalco e cantina. mq 23,38. C.E. F. Prezzo base € 30.375,00. Vendita senza incanto 21-9-15 h 16. Eventuale incanto 24-9-15 h 16. G.E. Dott.ssa Bisegna. Delegato alla vendita Avv. Timpano tel. 02/45480569-3384519611. Custode SIVAG tel. 0226952007. Rif. RGE 463/2010 **M0022742**

MILANO - ZONA 8 - VIA SABATINO LOPEZ 3: **NEGOZIO** piano T di un locale, retronegozio e servizi. Cl. En. G. Prezzo base € 33.750,00. Vendita senza incanto 22-9-15 ore 16. Eventuale vendita con incanto 6-10-15 ore 16. G.E. Dott. Angelini. Delegato alla vendita Notaio Clerici C. tel. 024805611. Custode SIVAG tel. 0226952007. Rif. RGE 38818/1995 **M0022510**

MILANO - ZONA 9 - VIA G. DA VELATE 9: **CAPANNONE** denominato 2 in complesso condominiale 239 mq PT + soppalco ACE cl. E (52,70 kwh/m2a) Avviso e perizia sul sito. Base asta € 150.356,25. Vendita senza incanto 22-9-15 h 14. Eventuale incanto 24-9-15 h 14. G.E. Dr.ssa Mennuni. Delegato e Custode Dr.ssa Marcarini tel. 02780492. Rif. RGE 1859/11 **M0022514**

MILANO - ZONA 9 - VIA MIGLIORETTI 2: **UFFICIO** piano seminterrato mq. 84, 2 locali, ufficio e bagno. Prezzo base Euro 108.500,00. Vendita senza incanto 24-09-2015 ore 15:30. Eventuale incanto 22-10-2015 ore 15:30. G.E. Dott.ssa Scirpo. Delegato Avv. Arlenghi Maddalena tel. 02/48027029. Custode SIVAG tel. 0226952007. Rif. RGE 2467/2009 **M0022506**

MILANO - FRAZ. CHIARAVALLE - VIA S. BERNARDO 32 - LOTTO 4: **NEGOZIO** al P.T. mq 55 di 1 vano con luce strada

e 1 vano di retro con bagno + comproprietà e uso comune di bagno esterno. APE F kwh/m2a 62.55. Base Asta € 102.000,00. **LOTTO 5**: NEGOZIO al P.T. mq 99 di 4 luci con retro, negozio e bagno + bagno esterno esclusivo. APE F kwh/m2a 64.33. Base Asta € 261.000,00. Asta senza incanto 21-9-15 ore 16. Eventuale incanto 28-9-15 ore 16. G.E. Dr.ssa Mennuni. Delegato Avv. Caldarini tel. 025512168. Custode SIVAG tel. 0226952007. Rif. RGE 3696/10 **M0022500**

CASTANO PRIMO - VIA TIEPOLO 5 - LOTTO 2: **FABBRICATO** residenziale Cl G 639,97 kwh/m2a e industriale Cl E 44,31 Kwh/m3a + autorimessa esente ace e terreno pertinenziale no ACE. P.b€ 275.333,62. Vendita senza incanto 18-9-15 h 13:30. Eventuale incanto 25-9-15 h 13:30. G.E. Fiengo. Delegato e Custode Avv. Borlone tel. 0229007654. Rif. RGE 181/09 **M0022786**

PARABIAGO - VIA A. DA GIUSSANO 10: **FABBRICATO AL RUSTICO** di 3 piani fuori terra e terreno pertinenziale, no obbligo ace. Prezzo base Euro 112.500,00. Vendita senza incanto 18-09-2015 ore 14:00. Eventuale incanto 25-09-2015 ore 14:00. G.E. Dott. Rossetti. Delegato Avv. Borlone tel. 0229007654. Custode SIVAG tel. 0226952007. Rif. RGE 182/12 **M0022783**

ROZZANO - VIA GRAN SASSO 2: **LABORATORIO** locale unico, open space, al piano S1, di mq. 111, n. 11 finestre. Prezzo base Euro 93.000,00. Vendita senza incanto 18-09-15 h 17. Eventuale incanto 24-09-15 h 17. G.E. Dott.ssa Mennuni. Delegato alla vendita Avv. Laterza M.G. tel. 02 6691682. Custode SIVAG S.P.A. tel. 0226952007. Rif.RGE 1060/09 **M0022427**

ROZZANO -MILANOFIORI STRADA 4 EDIFICIO Q: **UNITA'** PS mq. 970 uso commerciale e p. cantinato cantinato mq. 1550 uso deposito archivio Cl. En. G (69.88 Kwh/m2a). Prezzo base € 535.000. Vendita senza incanto 23-9-15 h 16. Eventuale incanto 20-10-15 h 12. G.E. Dr.ssa Mennuni. Delegato e Custode Dr.ssa Degrassi M. tel. 0286465051. Rif. RGE 700/10 **M0022726**

VAPRIO D'ADDA - VIA PRIVATA ROMA 11: Piano terra mq 220 **LOCALE** e servizi, vano tecnico e cantina al p.S1. Destinazione produttiva artigianale. Prezzo base € 68.343,75. Vendita senza incanto 18-9-15 ore 15. Eventuale incanto 24-9-15 ore 15. G.E. Dr.ssa Bottiglieri. Delegato e Custode Avv. Lupi Madeleine M. tel. 0272002561. Rif. RGE 135/07 **M0022644**

VIGNATE -VIA ARCHIMEDE 13:**RISTORANTE** piano interrato, terreno e 1°, CL.EN. G, **APPARTAMENTO** P1°, 4 locali servizi e 2 balconi CL.EN. G, **APPARTAMENTO** P2°, 4 locali servizi e corridoio CL.EN. G. Prezzo base € 360.000,00. Vendita senza incanto 23-9-15 ore 18. Eventuale incanto 30-9-15 ore 18. G.E. Dr.ssa Mennuni. Delegato Avv. Rossi Matteo tel. 0255195549. Custode SIVAG tel. 0226952007. Rif. RGE 34935/94 **M0022677**

TERRENI

CASTANO PRIMO- VIA TIEPOLO 5 - LOTTO 1: **TERRENO** edificabile mq. 2.720. P.b€ 114.750,00. Vendita senza incanto 18-9-15 h 13:30. Eventuale incanto 25-9-15 h 13:30. G.E. Fiengo. Delegato e Custode Avv. Borlone tel 0229007654. Rif. RGE 181/09 **M0022786**

CUGGIONO - VIA DEI MILLE SNC: **TERRENO** edificabile di c.a 900 mq. con entrostante fabbricato abitativo in corso di costruzione 2 piani fuori terra. Prezzo base € 146.812,50. Vendita senza incanto 23-9-15 ore 11. Eventuale vendita con incanto 25-9-15 ore 11. G.E. Dott. Piscopo. Delegato e Custode Avv. Pezzano tel. 0258437927. Rif RGE 2943/09 **M0022497**

Tribunale di MILANO

www.tribunale.milano.it

Sezione Fallimenti

ABITAZIONI E BOX

BOGOGNO - VIA CASALE MONTECCHIO - LOTTO 1: **APPARTAMENTO** al p.t di mq 67: soggiorno/pranzo, camera, bagno, antibagno. Prezzo base € 27.000,00. **LOTTO 2**: **VILLETTA** mq 102 (+mq 190 area scoperta): ingresso, soggiorno/pranzo , angolo cottura, porticato, scala, disimpegno, camera, bagno e soggiorno. Prezzo base € 86.400,00. Vendita senza incanto 21-9-15 h 12:50. G.D. Dr. Rolfi. Curatore Fall. Dr Buonanno G. tel. 0289550429. Rif.FALL 103/09 **M0022569**

CAZZAGO SAN MARTINO- VIA SALA SNC - LOTTO 1: **BILOCALE** p.1° 85 mq con box. Prezzo base € 44.000,00. **LOTTO 2**: **BILOCALE** p.1° 85 mq con box. Prezzo base € 20.600,00. **LOTTO 3**: **MONOLOCALE** p.1° 45 mq con box. Prezzo base €28.000,00. **LOTTO 4**: **TRILOCALE** p.1° 120 mq con box. Prezzo base €56.800,00. **LOTTO 5**: **TRILOCALE** p.1° 190 mq con box. Prezzo base €73.600,00. **LOTTO 6**: **BILOCALE** p.T. 75 mq con box. Prezzo base €42.400,00. **LOTTO 7**: **BILOCALE** p.T. 75 mq con box. Prezzo base €42.400,00. **LOTTO 8**: **TRILOCALE** p.T. 105 mq con box. Prezzo base €52.800,00. **LOTTO 9**: **TRILOCALE** p.T. 95 mq con box. Prezzo base €42.400,00. **LOTTO 10**: **TRILOCALE** p.T. 90 mq con box. Prezzo base €30.800,00. **LOTTO 11**: **BILOCALE** p.T. 75 mq con box. Prezzo base €32.000,00. **LOTTO 12**: **BILOCALE** p.T. 65 mq con box. Prezzo base €28.000,00. **LOTTO 13**: **TRILOCALE** p.1° 80 mq con box. Prezzo base €33.600,00. **LOTTO 14**: **TRILOCALE** p.1° 120 mq con box. Prezzo base €42.400,00.Vendita senza incanto 22-9-15 ore 12:40. G.D. Macchi. Curatore Avv. Daffan tel. 025456867. Rif. Fall. 299/2010 **M0022502**

COLOGNO MONZESE - VIA NAPOLI ANGOLO VIA CARROBBIO - LOTTO NR. 1-4-6-7-8-9-10: N.7 **BOX** auto divisi in 7 lotti, ciascuno di 15 mq e ciascuno al prezzo base di Euro 7.000,00. Prezzo base Euro 7.000,00. Vendita senza incanto 23-09-2015 ore 13:00. G.D. Macchi. Curatore Fallimentare Rag. Ceriani Mauro tel. 025468895. Rif. Fall. 321/2010 **M0022578**

FINO MORNASCO - VIA TICINO 6 - LOTTO UNICO: **APPARTAMENTO** uso abitativo, vani 5,5 piano secondo. Prezzo base Euro 62.700,00. Vendita senza incanto 23-09-2015 ore 12:45. G.D. Dott. Macripò. Curatori fallimentari Dott. R. Goldoni (tel. 0273953562) Avv. L. Ravarini (tel 0272011416) Dott. L. Buraggi (tel 02784851).Rif. Fall. 154/2010 **M0022571**

GAMBOLO' - VIA ROMA 33/31: **CASA** DI CIVILE ABITAZIONE su due livelli fuori terra composta da ingresso, cucina, soggiorno con camino d'angolo, bagno/lavanderia, striscia di terreno comune, area di proprietà sul lato ovest al piano terra e da due camere, disimpegno, bagno e balcone al piano primo. Prezzo base Euro 49.000,00. Vendita senza incanto 22-9-15 ore 12:30. G.D. Macchi. Curatore Dott. Ingrilli tel. 025463891. Rif. Fall. 1066/2012 **M0022564**

GREZZAGO -VIA A. MORO 4 - LOTTO 1: **APPARTAMENTO** piano primo, mq. 98 e box al piano S1, mq. 19. Classe Energetica F - 167.75 Kwh/m2a. Prezzo base Euro 65.000,00. Vendita senza incanto 25-09-2015 ore 10:00. G.D. Dott. ssa Lupo Irene. Curatore Fallimentare Avv. Daniele Portinaro Tel. 0276028498. Rif. Fall. RG 437/2012 **M0022544**

MEDA - VIA G. CARDUCCI 21: **VILLETTA** A **SCHIERA** su 3 livelli, 2 fuori terra ed 1 interrato, box ca 93 mq al p. interrato - p. cantina: cantina e ripostiglio; p.t: unico locale (angolo cottura, soggiorno, pranzo) e ripostiglio; p.1: 2 camere, una doppia l'altra singola, bagno e disimpegno. Immobile libero. Prezzo base € 72.000,00. Vendita senza incanto 5-10-15 h 12:20. G.D Dr. D' Aquino. Curatore Dott. Bonvini Tel 0258328727 Rif FALL 753/12 **M0022813**

OLBIA - VIA DEI GEMELLI - LOC. PORTO ROTONDO 16: **APP.TO** 2 p., 2 loc. P.T, 1 loc. al P.s1. Mq 60 ca. Si richiede il ripristino del cavedio per ca un mt. La società rivendica il diritto di usucapione ca la profondità dello stesso. P.B€ 150.000. Vendita senza incanto 14-9-15 h 12:30. GD Rolfi. Curatore Dr Gattinone Tel 02435734 Rif FALL 71/05**M0022791**

PUEGNAGO SUL GARDA - VIA PASCOLI (EX VIA SERRAGLIE) 6 - LOTTO 1: **APPARTAMENTO** al p.t, fabbricato A comp. da soggiorno/cucina, ripostiglio, bagno, camera, portico coperto, corte esclusiva, giardino esclusivo, Cl E. Box doppio al p.interrato con cantina/ripostiglio. Base asta€ 108.800,00. **LOTTO 2**: **APPARTAMENTO** (monolocale) al p.t, fabbricato A comp. da locale giorno/notte con angolo cottura e bagno, Cl G. Box singolo al p.interrato. Base asta € 42.500,00. Vendita senza incanto 14-10-15 h 11:30. GD Dr.ssa Savignano, Dr. Tranquillo. Curatore Dr.ssa Bompieri Tel 0276004104 Rif FALL 1080/13 **M0022817**

SOLBIATE OLONA -VIA SANT'ANTONINO 112 - LOTTO 1: **APPARTAMENTO** ca 90 mq su 2 piani con cantina e box. Prezzo base € 94.300,00. **LOTTO 2**: **APPARTAMENTO** ca 135 mq su 3 piani con cantina e box. Prezzo base € 137.400,00. Vendita senza incanto 24-9-15 ore 16. G.D. Dr.ssa Bruno. Curatore Avv. Marco Moro Visconti tel. 02/2909851. Rif. fall. RG 287/14 **M0022499**

IMMOBILI INDUSTRIALI E COMMERCIALI, STRUTTURE TURISTICHE

BRINDISI -LOC. CONTRADA MARRAFINA VIA MARIE CURIE 30: **EDIFICIO** INDUSTRIALE p.t e s1 con bunker autorizzato a stoccaggio materiale radioattivo, locali depositi, area nuda destinata a deposito e parcheggio mq 2300 ca. Base asta € 140.850,00. Vendita senza incanto 5-10-15 h 12:30. G.D. Rolfi. Curatore Dr. Mistò Tel 0292875111 Rif. FALL 695/12 **M0022819**

LOCATE DI TRIULZI- CORTE VIGNATE 4 - LOTTO UNICO: **EDIFICIO** composto da magazzino a piano interrato e rialzato, box e **APPARTAMENTO** oltre quota parte spazi comuni. Prezzo base Euro 110.000,00. Vendita senza incanto 14-09-2015 ore 12:40. G.D. Dott. Rolfi. Curatore Fallimentare Avv. Bianca Maria Lanzilotta tel. 0276013737. Rif. Fall. 625/2012 **M0022780**

MILANO - ZONA 3 - VIA TRENTACOSTE 32: **MAGAZZINO/LOCALE** deposito mq 161 posto al piano seminterrato composto da unico spazio indiviso con 3 porte finestre su cortile comune. Prezzo base Euro 49.000,00. Vendita senza incanto 25-09-2015 ore 11:10. G.D. Dott. ssa Lupo Irene. Curatore Avv. Marco Angelo Russo tel. 0229010051. Rif. Fall. RG 407/11 **M0022548**

SEDRIANO - VIA MEDA 16: **CENTRO DI STOCCAGGIO** principalmente per l'attività di Piattaforma Logistica di distribuzione, in prossimità dell'Autostrada Milano Torino e della Tangenziale Ovest. Il complesso è costituito da magazzino con celle refrigerate + uffici +una villa all'interno dell'area di ca 8.500 mq. Il complesso produttivo è costituito da uffici ad un piano, un piazzale di carico/scarico, un magazzino suddiviso da celle refrigerate e zona di spedizione. Al centro dell'area, in prossimità del cancello carrabile, è ubicata una villa per il custode su due piani fuori terra ed uno interrato. Il complesso dista ca 300 mt. dalla stazione ferroviaria, 2,5 Km dall'ingresso della'Autostrada Milano-Torino, 5 Km dalla fiera di Rho e dall'Expo e a 20 Km dal centro di milano. E' inoltre raggiungibile attraverso l'Autostrada dei Trafori A4 collegata tramite Tangenziale Ovest. Prezzo base € 2.500.000,00. Vendita senza incanto 23-9-15 ore 15:00. G.D. Dott. Macripò. Liquidatore Dott. Ferrario tel. 0287087850. Rif. CPO 106/2012 **M0022603**

TURBIGO -VIA NOSATE 27 - LOTTO NR. 1: Piena proprietà **CAPANNONE** di 1 piano fuori terra con adiacente fabbricato ad uso uffici. Prezzo base Euro 200.000,00. Vendita senza incanto 23-09-2015 ore 11:00. G.D. Mammone. Curatore Avv. Franco Mariottini tel. 02/6694010 Rif. RG 645/10 **M0022785**

VILLORBA -VIA ALESSANDRO VOLTA 2: Ampio **UFFICIO**, sala attesa e riunioni, 10 uffici, 7 posti auto (sup. totale 720 mq). Prezzo base Euro 450.000,00. Vendita senza incanto 15-09-2015 ore 12:30. G.D. Dott.ssa Macchi Caterina. Liquidatore Giudiziale Avv. Antonio Adinolfi tel. 02/76006909. Rif. CP 10/2005 **M0022741**

TERRENI

ROBECCHETTO CON INDUNO - LOTTO NR. 2: Quote di proprietà di appezzamenti di **TERRENI** uso agricolo/bosco. Prezzo base Euro 3.350,00. Vendita senza incanto 23-09-2015 ore 11:05. G.D. Mammone. Curatore Avv. Franco Mariottini tel. 02/6694010 Rif. RG 645/10 **M0022785**

RAIUNO

6.45 **Unomattina Estate**
11.30 **Mezzogiorno italiano**
12.25 **Don Matteo 8** Fiction
13.30 **Telegiornale** Notiziario
14.00 **Tg 1 Economia** Attualità
14.05 **Estate in diretta**
17.50 **Legàmi** Telenovela
18.50 **Reazione a catena** Gioco
20.00 **Telegiornale** Notiziario
20.30 **Techetechetè con tutti i sentimenti**
23.10 **Tutto Dante** Varietà

21.20
Telefilm: CEDAR COVE. Un uomo ferito si presenta al Thyme & Tide in cerca di un posto per la notte. Peggy gli offre una stanza. La mattina dopo verrà trovato morto

RAIDUE

15.00 **Question Time**
16.15 **Senza traccia** Telefilm
17.00 **Guardia costiera** TF
17.50 **Rai Parlamento Telegiornale** Attualità
17.55 **Tg2 Flash L.I.S.**
18.00 **Tg Sport**
18.20 **Tg 2** Notiziario
18.50 **Il commissario Rex** TF
20.30 **Tg 2 20.30** Notiziario
21.00 **I nostri cari vicini**
21.05 **Lol** Serie
23.00 **Strike Back** Telefilm

21.15
Telefilm: SQUADRA SPECIALE COBRA 11. Felix e sua madre sono testimoni di una rapina. La donna viene uccisa e il figlio rapito. Semir e Alex intervengono

RAITRE

15.05 **Tg3 Lis** Notiziario
15.10 **Tgr Piazza Affari**
15.15 **Ciclismo: Tour de France** Sport
18.00 **Geo Magazine**
19.00 **Tg 3. Tg Regione. Tgr Meteo** Notiziario
20.00 **Blob** Videoframmenti
20.10 **Kebab for breakfast** TF
20.35 **Una mamma imperfetta** Sitcom
20.40 **Un posto al sole** SO
23.35 **Tg3 Linea notte estate**

21.15
Attualità: CHI L'HA VISTO? LE STORIE. Delitti irrisolti, scomparse e interviste con i protagonisti di storie di cronaca rimaste in ombra. Conduce Giuseppe Rinaldi

CANALE 5

9.00 **Il tesoro dei Templari III** Film
11.00 **Forum** Attualità
13.00 **Tg 5. Meteo.it**
13.40 **Beautiful** Soap opera
14.10 **Una vita** Soap opera
15.05 **Il segreto** Telenovela
15.50 **Solo per amore** Fiction
16.15 **Amore sui tetti** Film-tv
18.45 **Avanti un altro!**
20.00 **Tg 5. Meteo.it**
20.40 **Paperissima sprint**
23.30 **Le mani dentro la città** Fiction

21.10
Fiction: IL PRINCIPE – UN AMORE IMPOSSIBILE 2. Morey non si fida di Hidalgo. Faruq, nel frattempo, informa Fran di una consegna di cocaina

ITALIA 1

11.25 **Chuck** Telefilm
12.20 **Dai un bacio** Musicale
12.25 **Studio Aperto**
13.00 **Sport Mediaset** Sport
13.45 **I Simpson** Cartoni
14.35 **American Dad** Telefilm
15.05 **Futurama** Cartoni
15.30 **Due uomini e mezzo** TF
16.20 **Camera Café** Varietà
16.30 **Royal Pains** Telefilm
18.30 **Studio Aperto. Meteo**
19.25 **CSI Miami** Telefilm
0.25 **Vacanze da incubo** Doc.

21.10
Documentari: WILD - SUN. Tra le esclusive di questa edizione, la serie "The Operatives", una squadra per salvaguardare gli animali. Con Fiammetta Cicogna

RETE 4

12.00 **Detective in corsia** TF
13.00 **La signora in giallo** TF
14.00 **Lo sportello di Forum**
15.30 **Flikken - Coppia in giallo** Telefilm
16.35 **Ieri e oggi in tv** Varietà
16.55 **La valle dell'eco tonante** Film (avv., 1965)
18.55 **Tg4 - Telegiornale**
19.30 **Tempesta d'amore** SO
20.30 **Dalla vostra parte**
23.35 **Ricchi ricchissimi praticamente in mutande** Film

21.15
Film: INNAMORATO PAZZO. Favola rosa tra un conducente d'autobus, idolo per colleghi e amici, e una principessa in viaggio d'affari con il padre a Roma

LA7

7.00 **Omnibus** Attualità
9.45 **Coffee break estate**
11.00 **L'aria d'estate** Attualità
13.30 **Tg La7** Notiziario
14.00 **Tg La7 Cronache**
14.40 **Il commissario Navarro** Telefilm
16.20 **Ironside** Telefilm
18.15 **Il commissario Cordier** Tf
20.00 **Tg La7**
20.35 **In onda** Attualità
21.10 **Havana** Film
0.00 **Tg La7** Notiziario

MTV

13.10 **Modern Family** Telefilm
14.05 **Sballati d'amore** Film
16.00 **16 Anni e Incinta Italia**
16.50 **16 Anni e Incinta**
18.00 **Catfish: False Identita'**
18.50 **Diario di una nerd superstar** Fiction
19.50 **Modern Family** Telefilm
20.15 **Surfers** Varietà
20.30 **Il Testimone** Attualità
21.10 **Bad Boys II** Film
23.10 **Acapulco Shore** Varietà
0.10 **Gandia Shore** Varietà

SATELLITE

19.25 **Sky Hits** Alex Cross - La memoria del killer FILM
Sky Family Il campeggio dei papà FILM
21.00 **Sky Cinema 1** Sky Cine News - Firenze e gli Uffizi RUBRICA
Sky Family Little Secrets - Sogni e segreti FILM
Sky Passion Ragazzi miei FILM
Sky Max Disturbia FILM
21.10 **Sky Hits** Maldamore FILM
Sky Cinema 1 Neverland - Un sogno per la vita FILM
22.40 **Sky Family** La guerra dei papà FILM
22.50 **Sky Passion** Non dico altro FILM
Sky Max Sotto il segno del pericolo FILM
22.55 **Sky Cinema 1** 22 Jump Street FILM

DIG. TERRESTRE

20.20 **Stories** Dallas TELEFILM
20.25 **Premium Action** Nikita TELEFILM
21.15 **Joi** Hart of Dixie TELEFILM
Stories Orange Is The New Black TELEFILM
Premium Action Supernatural TELEFILM
22.50 **Joi** Mike & Molly SITCOM
Premium Action The Transporter: The Series TELEFILM
23.15 **Joi** Due Uomini e 1/2 SITCOM
23.25 **Stories** Shameless TELEFILM
23.35 **Joi** Big Bang Theory SITCOM
23.55 **Joi** Quelli di Joi VARIETÀ
0.10 **Joi** Psych TELEFILM
0.30 **Stories** X-Style ATTUALITÀ
0.35 **Stories** Shameless TELEFILM
0.40 **Premium Action** Believe TELEFILM

Parole crociate

Orizzontali

1. Chi vi gioca ha proprio il pallino! 11. Canta con... le storie tese 12. Un Renzo noto architetto 13. Le iniziali del poeta Angiolieri 14. Sposò Giacobbe prima della sorella Rachele 15. Sfocia nell'Atlantico presso Oporto 16. Fu il partito di Malagodi (sigla) 17. Il Dario premio Nobel 18. Ribolle nel tino 19. Insegnante laureato (abbr.) 20. Istituto di credito 21. Proprio in questo momento 22. Umiliante beffa 23. Contende Olivia a Braccio di Ferro 24. Fa sparire l'inchiostro 26. Scuola per la prima infanzia 27. Tralasciato 28. Lo schiavo di Sparta 29. Cristiani dell'Etiopia 30. Gruppo montuoso calabrese 31. Il nome dello scrittore Mishima 32. La provincia di Tirrenia (sigla) 33. Un'associazione di automobilisti (sigla) 34. Un elemento dell'arnia 35. Il giardino con le gabbie 36. Formulò la teoria della relatività (iniz.) 37. La Curtis della canzone 38. La biblica Gerusalemme 39. Non privo di logica

Verticale

1. Il capoluogo dell'Irlanda del Nord 2. Quello di gomito non unge 3. I servizi segreti Usa (sigla) 4. Le prime lettere in comune 5. Libricino di poche pagine 6. Aiuta a dimagrire 7. Assai poco frequente 8. La Yoko cantante 9. La città della Ghirlandina (sigla) 10. Il gran sacerdote che condannò Gesù 13. Un elemento del sale da cucina 15. Vorace mustelide 16. La parte del periodo che inizia quasi sempre con "se" 18. Terreno prativo, tenuto sempre irrigato 19. Frutteto a susine 20. Involucri di proiettili 21. La più... sportiva delle città greche 23. Un quartiere di New York 25. Il preparato della fattucchiera 26. Si perse nel "paese delle meraviglie" 28. L'Asimov della fantascienza 29. Pratica devozionale 31. L'abominevole uomo delle nevi 32. Consorzio di imprese 34. Le iniziali di Gadda 35. Il padre dei cugini 37. L'anima degli egizi 38. Una Simona personaggio televisivo (iniz.)

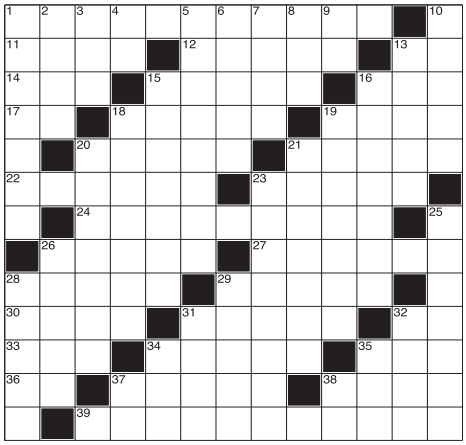

▶ Soluzione

L'Oroscopo di metro www.metronews.it

Ariete 21/3–20/4.
Sarete al centro dell'attenzione nella vostra attività lavorativa. Tutti si aspetteranno da voi idee e soluzioni che, comunque, saprete abilmente offrire. Sono possibili alcuni piccoli disturbi legati allo stress. Attenzione!

Toro 21/4–21/5.
State calmi e ragionate prima di parlare! Una dieta rinfrescante vi aiuterà ad eliminare fastidiosi mal di testa. In amore, le vecchie storie si ripresentano, ma prima di prendere delle decisioni drastiche siate sicuri di voi stessi.

Gemelli 22/5–21/6.
Favoriti i viaggi e lo sport, dove potete aspettarvi delle ottime soddisfazioni. Approfittatene per gioire di ciò che avete o per cercare nuovi sapori e nuove emozioni. Avete gli occhi pieni di luce: incantano proprio tutti!

Cancro 22/6–22/7.
Le soddisfazioni sul versante professionale sono in arrivo, soprattutto grazie alle conoscenze di cui avete saputo circondarvi. Vi permetteranno di ottenere i risultati prefissi. Favorito chi sa sorridere.

Leone 23/7–22/8.
In amore il vostro atteggiamento deciso e sicuro coinvolge positivamente il vostro partner. Chi invece ha intenzione di cambiare aria, non aspetti oltre. Evitate di basare tutta la vostra autostima sul giudizio altrui.

Vergine 23/8–22/9.
Favorito un aumento delle vostre entrate. Siate comunque prudenti e non rischiate con investimenti avventati. Qualche piccolo dissapore di troppo macchia questa giornata. E dire che avete tutto ciò che serve per essere felici!

Bilancia 23/9–22/10.
Belle notizie in arrivo da un caro collega che si è trasferito lontano. Grazie ai suoi consigli ricominciate a sperare nella promozione che attendete da tempo. In amore cercate di essere più malleabili, ritroverete la serenità.

Scorpione 23/10–22/11.
Oggi evitate di mischiare i rapporti di amicizia con le questioni economiche, non ne ricavereste nulla di buono! Al lavoro dovrete sostenere dei ritmi eccessivi, ma attenzione a non stancarvi troppo...

Sagittario 23/11–21/12.
Favorite le nuove conoscenze: questo è l'inizio di una bella amicizia. Coloro che sono all'inizio di una relazione di coppia dovrebbero cercare di capire di più le motivazioni del partner, anche quando si chiude in se stesso.

Capricorno 22/12–20/1.
Potreste avere un ritorno di fiamma; non stressate troppo il vostro partner caricandolo di responsabilità, ma godete di questo momento in cui l'affinità è al massimo. Discussioni inutili potrebbero sfociare in un litigio.

Acquario 21/1–18/2.
Se tenete davvero ad un rapporto, mettete l'orgoglio da parte e verificate le vostre perplessità con il diretto interessato. Con meraviglia e un sospiro di sollievo scoprirete che si era trattato solo di un banale pettegolezzo!

Pesci 19/2–20/3.
Da una parola o un atteggiamento sbagliato, potrebbe prendere il via una situazione difficilmente gestibile. Girate alla larga da possibili discussioni con chi vi ama. Apritevi a nuove amicizie, sarà divertente.

Il meteo di metro www.meteolive.it

Milano

	Max.	Min.
OGGI	34°	24°
DOMANI	35°	25°
DOPODOMANI	36°	26°

L'anticiclone africano protagonista

Una massa d'aria molto calda stazionerà sull'Italia almeno sino a domenica, portando le temperature su valori prossimi ai 37-38 gradi, con punte isolate sino a 40 gradi. Le regioni più calde risulteranno Toscana, Lazio, Sardegna, Sicilia, Puglia, Lombardia, Veneto ed Emilia-Romagna, ma afa e disagio si avvertiranno ovunque. Solo lungo le Alpi e la dorsale appenninica potrebbe originarsi qualche locale temporale di calore durante le ore centrali del giorno. Nel fine settimana il passaggio di una debole perturbazione a ridosso dell'arco alpino potrebbe generare alcuni temporali sparsi, in grado di coinvolgere domenica sera il Veneto ed il Friuli Venezia Giulia; altrove saranno ancora sole e caldo a dominare.

ALESSIO GROSSO
www.meteolive.it

ANNUNCI metro

Stock di Tessuti Oxford Piquet: 10 Colorazioni, peso tessuto 180 gr altezza 190 cm. Tessuti Ideali per realizzazione polo su misura. Metratura totale a disposizione 300 mq.
331 5653328

Canon Legria HF G30 - Videocamera Full HD. Paraluce con copriobiettivo integrato, Adattatore compatto CA-570, Telecomando wireless cavo HDMI ad alta velocità, Istruzioni e software. € 900
339 8418873

Vendesi frigorifero vintage zwr anni 50 mono porta con maniglia e chiusura a chiave , colore bianco, buone condizioni. € 100 chiamare ore serali
331 6126630

IMMOBILIARE

Roma-Eur: meravigliosi appartamenti a partire da 220.000€ comprensivi di box auto in consegna entro fine anno a via di Acqua Acetosa Ostiense. Classe energetica B
338 6313474

Porto Torres (SS) – zona residenziale vendesi grande casa da ristrutturare su tre piani (circa 200 mq a piano), possibilità di ricavare più appartamenti. Grande giardino, prezzo interessante. Chiamare dopo le 18.
328 9424912

Roma-Aurelia: vendesi meravigliosi appartamenti bilocali e trilocali a via degli Aldobrandeschi con classe energetica B
338 313474

Roma, Trigoria splendidi appartamenti di nuova costruzione classe A energetica. Prezzi a partire da € 156.000. Vari tagli ufficio vendite via Talamini.
800 716 300

MOTORI

BMW serie 1, Eletta. 2.0 TD. Buono stato, colore Blu. 130.000 km. Data immatricolazione: agosto 2007. Prezzo € 6.500 trattabili.
328 4633707

Vendo moto Yamaha Fazer 2001 cilindrata 600, buone condizioni sempre in garage, km 24000 prezzo € 1.500.
348 3110028

LAVORO

Roma, agenzia di comunicazione, ricerca sviluppatore web, con esperienza, da inserire a tempo indeterminato nel proprio organico, per la realizzazione e il mantenimento di applicazioni e siti web (Desktop e Mobile). Il candidato deve possedere eccellente conoscenza PHP, CMS WordPress, capacità di sviluppo e ottimizzazione plug-in, ottime competenze Javascript e dei principali linguaggi: HTML5, CSS3, JQuery, AJAX, abitudine all'impiego di API, creazione e gestione database.
331 5653328

ATTENZIONE: devi fare spazio in casa? Stai cercando di vendere la tua vecchia auto per comprarne una nuova? Sei alla ricerca di nuovo personale? Continua a leggere...

"Chi Altro Vuole Trovare Velocemente Nuovi Acquirenti a Milano Pubblicando il Proprio Annuncio Professionale o Commerciale Risparmiando il 60% e Raggiungendo Oltre 300.000 Persone al Giorno?"

L'Offerta Scade Venerdì 17 Luglio 2015

ANNUNCIO BRONZO

Lorem ipsum dolor sit amet, consectetur adipiscing elit. Cras ex tortor, interdum vel faucibus.
+39 333 33 33 333

15 PAROLE MASSIMO

5 GIORNI
~~125€~~
49€
+ 2 GIORNI OMAGGIO
(Valore omaggio 50,00€)

Un piccolo Investimento Per Un Veloce Risultato

"Sono rimasto piacevolmente sorpreso dalla velocità con cui sono riuscito a vendere l'oggetto che avevo messo in vendita e dal numero di chiamate ricevute in una sola settimana di pubblicazione a fronte di un così piccolo esborso economico".

Mirko Mancini, Roma (Imprenditore)

Per informazioni o pubblicare il tuo annuncio
Numero Verde
800-592 895
Da lunedì a venerdì dalle 9:30 alle 18:00
annuncimetro@scomunication.it

P.S: Ricorda che hai tempo fino a venerdì 17 Luglio 2015 per pubblicare il tuo annuncio per 5 giorni a soli 49€ risparmiando ben il 60% e ricevere subito altri 2 GIORNI IN OMAGGIO.

Scopri tutti i prodotti che Volkswagen Financial Services ha ideato per te.

Volkswagen raccomanda Castrol EDGE Professional

Nuova club up!
Qualità Volkswagen, stile esclusivo.

www.volkswagen.it

Di serie con:

- Cerchi in lega
- Finiture cromate di design
- Dashpad colorato
- Cambio, volante, freno a mano in pelle
- Eleganti interni in stile "Tartan"

Anche a metano.

Gamma up! tua da 8.900 euro.

In più, solo da noi:

Estensione della garanzia fino a 4 anni o 40.000 km*

Solo fino al 31 luglio.

Das Auto.

M2 Forum Assago

Fratelli Giacomel

Via Verdi, 4 - Assago (MI)
Tel. 02.48.846.301
www.fratelligiacomel.it

Prezzo riferito a take up! 44 kW/60 CV 3 porte da € 8.900 (IPT escl.). Listino € 11.150 (IPT escl.) meno € 2.250 (IVA incl.) grazie al contributo Volkswagen e delle Conc. Volkswagen a fronte del ritiro, in permuta o rottamazione, di un veicolo di proprietà di almeno un anno. Escluso contributo Pneumatici Fuori Uso (PFU) ex DM n. 82/2011. Offerta valida fino al 31/07/2015. La vettura raffigurata è puramente indicativa.
*Promozione valida sulle vetture in pronta consegna.
Valori massimi di up!: consumo di carburante ciclo comb. 4,7 l/100 km – CO_2 109 g/km.