

TRE TURNI
A MEDEL
DE BOER,
I CINESI
A MILANO SPORT



FAZIO
"RISCHIATUTTO,
UNA MACCHINA
DEL TEMPO" SPETTACOLI



metro 

MILANO - IL QUOTIDIANO GRATUITO martedì, 25 ottobre 2016
www.metronews.it | @MetroNewsItalia | facebook.com/MetroNewsItalia

b E
b O P

Ristorante pizzeria BeBop
Viale Col di Lana, 4 - 20136 Milano (MI)
Tel. 02 89407146 / 02 8376972
www.ristorantebebop.com
www.facebook.com/BeBopRistorante

Oltre ogni limite

Smog, per l'Onu dal 2015 è allarme CO2 FATTI E STORIE



Le registrazioni dell'Organizzazione mondiale di meteorologia certificano: nel 2015 è stata varcata stabilmente la soglia delle 400 parti per milione./ OLYCOM

Valentina
"Adeguate
le cure" 

Per gli ispettori Valentina, morta di
aborto con i suoi gemellini, ha ri-
cevuto cure adeguate FATTI E STORIE

Ci sono irregolarità
nel 61% delle imprese FATTI E STORIE

FATTI E STORIE

Approvati i due livelli
del "Piano Aria" MILANO

MILANO

Lineadiretta PAG. 8

L'opinione

La fragilità
del corpo
docente 

TONY SACCUCCI
Insegnante e scrittore

CENTRO STUDI

ALESSANDRO **SEI STATO BOCCIATO?**
MANZONI **RECUPERA SUBITO**

 SCUOLA PRIVATA MANZONI

RECUPERO ANNI SCOLASTICI
DI OGNI ORDINE E GRADO

CORSI PER ISTITUTI TECNICI, LICEI E
ISTITUTI PROFESSIONALI

PREPARAZIONE AGLI ESAMI
DI STATO IN OGNI INDIRIZZO SCOLASTICO

M1 M2 DUOMO M3 MISSORI

VIA LARGA, 11 MILANO | TEL. 02 83644209 NEL CUORE DI MILANO ADIACENTE AL DUOMO



Allarme per CO2 oltre ogni limite

L'Onu avverte che nel 2015 si è entrati pericolosamente in una "nuova era" dei cambiamenti climatici



Le concentrazioni resteranno alte per molte generazioni. /AFP

ROMA La media di concentrazione di anidride carbonica (CO2) nell'atmosfera ha superato per la prima volta a livello globale la soglia di 400 parti per milione per l'intero anno 2015. Lo riferisce l'Onu in occasione della diffusione del Bollettino annuale dell'Organizzazione meteorologica mondiale (Wmo) e in vista dei negoziati delle Nazioni Unite sui cambiamenti climatici che si terranno a Marrakech, in Marocco, dal 7 al 18 novembre. Secondo il rapporto i livelli di CO2 avevano già raggiunto la quota di 400 ppm per alcuni mesi dell'anno e in certi luoghi, ma mai prima d'ora su una base media globale per l'intero anno. I sistemi di monitoraggio prevedono che la concentra-

zione di CO2 rimarrà superiore a 400 ppm anche per l'intero 2016, senza scendere sotto tale livello «per molte generazioni». Gli esperti segnalano che la crescita delle emissioni di CO2 è stata alimentata dall'evento meteorologico "El Niño", che è iniziato nel 2015 e ha avuto un for-

te impatto anche nel 2016. Questo fenomeno ha portato la siccità nelle regioni tropicali e ridotto la capacità di assorbimento della CO2 di foreste, vegetazione e oceani. Sistemi che assorbono attualmente circa la metà delle emissioni di anidride carbonica, ma c'è il rischio

Fenomeni estremi

«In circa 800 mila anni la concentrazione di CO2 non è mai stata così alta come oggi».

- **Roma.** Lo sottolinea Antonello Provenzale, direttore dell'Istituto di Geoscienze e Georisorse del Cnr. «Le nostre proiezioni - prosegue - suggeriscono che l'aumento delle emissioni di CO2 sta cambiando il nostro clima, intensificando ed estremizzando alcuni eventi: piove di più quando e laddove piove, e fa più secco quando e laddove c'è siccità».

che possano diventare "saturi". Il 2015, ha commentato il segretario generale del Wmo, Petteri Taalas, «ha segnato l'ingresso in una nuova era dei cambiamenti climatici. L'evento meteorologico di El Niño è scomparso, ma gli effetti negativi permangono tutti». METRO

Riciclo dei rifiuti



Materiali da riciclo. /CONAI

Sono nove le Regioni virtuose

ROMA Sale da otto a nove il numero di Regioni che hanno raggiunto, con ben 5 anni di anticipo, l'obiettivo Ue del 50% di avvio a riciclo fissato per il 2020. Lo evidenzia il sesto Rapporto Anci-Conai su raccolta differenziata a riciclo dei rifiuti. I Comuni che hanno già superato l'obiettivo della Direttiva europea sono 3.549 (+13% rispetto al 2014 e +58,29% rispetto al 2013). Lo studio evidenzia anche un lieve aumento (+0,78%) della produzione dei rifiuti urbani nel 2015, che si attesta a 512 chili per abitante, mentre la raccolta differenziata (+3,32%) cresce più velocemente rispetto all'avvio al riciclo (+1,77%). Una "forbice" dovuta alla qualità dei materiali raccolti. Lo studio segnala infine un forte divario tra Nord e Sud. METRO

FATTI & STORIE

Morta di parto



L'ospedale Cannizzaro. /METRO

«Nessuna obiezione»

«Da documentazione e testimonianze non si evidenziano elementi correlabili all'argomento "obiezione di coscienza"». Si è trattato di evento abortivo iniziato spontaneamente, inarrestabile, trattato in regime d'emergenza e «le cure sono state adeguate». Così la relazione preliminare della task force inviata dal ministero della Salute per indagare sul caso della madre 32enne deceduta all'ospedale Cannizzaro di Catania con i suoi due gemellini. Per gli ispettori «le condizioni della donna sono state comunicate ai parenti con tempestività». METRO

Bilancio

Lettera Ue non partita

Una settimana dopo la presentazione dei programmi di bilancio nazionali per il 2017, «sono in corso consultazioni fra la Commissione Ue e gli Stati». Così la portavoce per gli Affari economici e finanziari, Annika Breithardt. Nessuna conferma, invece, sul fatto che sia in partenza una lettera indirizzata al governo italiano (o ad altri Paesi), con richieste di chiarimenti o modifiche per l'inosservanza del patto di stabilità. METRO

«No fandonie anti vaccini»

ROMA Stop alle «sconsiderate» teorie contro i vaccini essenziali e stop al ricorso ai «guaritori». Sergio Mattarella parla ai ricercatori giunti al Quirinale per la Giornata contro il cancro e chiede «rigore» di comportamenti quando è in ballo la salute. «Occorre contrastare

con decisione gravi involuzioni - ha detto il presidente della Repubblica - come accade quando vengono messe in discussione, sulla base di sconsiderate affermazioni prive di fondamento, vaccinazioni essenziali per estirpare malattie pericolose. Lo stesso contrasto va posto



Sergio Mattarella. /LAPRESSE

quando ci si affida a guaritori o a tecniche di cui è dimostrata scientificamente l'inutilità». METRO

Tav a Firenze, il tunnel resta

FIRENZE Contrordine del contrordine: il tunnel sotto Firenze si farà, la stazione no. Cambiano di nuovo i progetti di governo e Fs per il sottoattraversamento del capoluogo toscano. Attualmente il cantiere del tunnel che dovrebbe passare sotto il centro storico è fermo, mentre si lavora alla stazione sotterranea chiamata "Foster", dal prestigioso studio di architettura che ha in appalto il progetto. Lavori di scavo che hanno già causato crepe nei palazzi adiacenti i cui condomini hanno chiesto il risarcimento dei danni.

Stralciando la stazione, resterebbe un "buco" nel cuore della città. Dove qualcuno teme speculazioni edilizie.

La novità nel progetto è stata decisa in una riunione che si è tenuta a Roma, ma ieri il sindaco di Firenze Nardella lo ha annunciato in un consiglio comunale interrotto dalle proteste dei NoTunnel. Variazioni del progetto che non hanno del tutto convinto il sindaco che infatti ieri ha posto domande ai vertici Fs: «La realizzazione del nodo ferroviario dell'Alta velocità è correlata al potenziamento

del trasporto metropolitano e regionale, dunque chiedo a Ferrovie qual è la migliore soluzione in assoluto? La stazione "Foster" aiuterebbe? È possibile escludere ipotesi alternative come una stazione sotterranea a Santa Maria Novella? Se invece dovesse andare avanti l'ipotesi di Campo di Marte come passante di supporto a Santa Maria Novella si porrebbe un problema: è una zona decentrata. Non ci sarebbe di peggio che eliminare la "Foster" per ritrovarsi una "Foster2" la vendetta a Campo di Marte». STEFANIA DIVERTITO

Breviario del referendum

Solo la Camera mantiene piena funzione legislativa

LEGGI L'articolo 10 tratta del procedimento legislativo. È il punto più importante della riforma, cioè la soppressione del bicameralismo paritario. Con la modifica all'articolo 70 si vuole porre fine alla parità legislativa delle camere sancita dalla Costituzione. Solo la Camera dei deputati mantiene la piena funzione legislativa, verso la quale il Senato può eseguire azioni di attività conoscitiva e formulare osservazioni, ma anche proporre leggi. Questo delibera, congiuntamente, sulle leggi di revisione della Costituzione e le altre leggi costituzionali, e solo per le leggi di attuazione delle disposizioni costituzionali relative alla tutela delle minoranze linguistiche, i referendum, le leggi che determinano l'ordinamento, la legislazione elettorale, gli organi di governo, le funzioni fondamentali e le disposizioni di principio dei comuni e delle Città metropolitane, le norme gene-

rali sulla partecipazione dell'Italia alle politiche dell'Ue, i casi di inleggibilità e incompatibilità con l'ufficio di Senatore. Il disegno di legge approvato dalla Camera passa al Senato che entro 10 giorni può decidere se esaminarlo, su richiesta di un terzo dei componenti, ed entro 30 giorni può deliberare modifiche che la stessa Camera dovrà vagliare e di cui, se crede, tenere conto. Decorso tale termine si ritiene il Senato non sia interessato al testo, che viene infine approvato dalla Camera e promulgato dal presidente della Repubblica. Nei casi di legislazione prevista dall'articolo 117 (potestà legislativa di Stato e Regioni) le modifiche proposte dal Senato, approvate a maggioranza assoluta, possono essere rigettate dalla Camera a maggioranza assoluta.

MAURIZIO ZUCCARI

Su www.metroitaly.it tutte le puntate del breviario sul referendum

Aziende, quanti illeciti

Gli ispettori riscontrano irregolarità nel 61% imprese. La piaga più grande rimane il lavoro in "nero" ma attenzione all'orario di lavoro

ROMA Se in tema di pari opportunità e tutela delle madri lavoratrici le aziende in Italia sembrano essere un po' più attente, per il resto i risultati delle ultime ispezioni del ministero del Lavoro non sono proprio incoraggianti. Su oltre 103 mila aziende ispezionate nel terzo trimestre del 2016, sono stati riscontrati infatti illeciti nel 61% degli accertamenti (a fronte del 59,51% registrato nei primi tre trimestri dello scorso anno, con un aumento di circa 1,5 punti percentuali).

La piaga del "nero"

Nello specifico, in occasione dei controlli sono stati trovati 30.416 lavoratori occupati "in nero" dato in aumento di circa l'8% rispetto allo stesso periodo dell'anno precedente. Sono stati adottati provvedimenti di sospensione dell'attività nei confronti di 5.483 aziende a causa dell'impiego di personale non dichiarato in misura pari o superiore al 20% di

Il capo? Sia maschio

La grande maggioranza dei lavoratori italiani (91%) dichiara di voler lavorare in ambienti caratterizzati dalla diversità di genere (contro l'87% della media mondiale), ma nella percezione generale gli uomini godono ancora di un trattamento privilegiato al momento della selezione per un posto o un avanzamento di carriera. E ben il 64% dei dipendenti dichiara di preferire un diretto superiore maschio. È quanto emerge dal Randstad Workmonitor.

quello presente al momento della visita ispettiva.

Esternalizzazioni

Un problema emerso durante gli accertamenti nel periodo di riferimento è quello dell'esternalizzazione irregolare dei processi produttivi nei confronti di 8.962 lavora-



Quasi ventimila gli illeciti di natura prevenzionistica riscontrati dagli ispettori. / FOTOGRAMMA

Pari opportunità

598

Le violazioni riguardanti la tutela delle lavoratrici madri e pari opportunità uomo donna (598), dato in flessione rispetto al 2015 (789).

Nel 2015

203mila

Le aziende ispezionate in tutto il 2015, con la più alta incidenza di aziende trovate irregolari (il 67%),

rispetto ai primi tre trimestri dell'anno 2015; salute e sicurezza sul lavoro (19.990 illeciti di natura prevenzionistica, dato sostanzialmente in linea con le irregolarità registrate al 30 settembre dell'anno precedente).

Stranieri clandestini

Si evidenzia, infine, il sensibile incremento delle irregolarità, di natura penale, relative all'impiego di 1.124 lavoratori extracomunitari clandestini, a fronte di 1.081 lavoratori stranieri privi del permesso di soggiorno rilevati nei primi tre trimestri dell'anno 2015. **METRO**

veri e propri rapporti di lavoro subordinato (5.601), dato anch'esso in aumento (+ 4%) rispetto al 2015.

Orario di lavoro

Fra le violazioni più consistenti quella riguardante l'orario di lavoro (9.478), con un deciso aumento (circa +45 per cen-

In 9 anni evasione da 16 miliardi

ROMA L'economia sommersa da lavoro irregolare vale 77,2 miliardi di euro (con un'incidenza del 36,5%), in crescita anno dopo anno. È quanto evidenziato dalla Uil nel rapporto "Il lavoro irregolare, un bilancio di 10 anni attraverso l'analisi dei dati dell'attività ispettiva". Dal 2006 al 2015 i risultati degli accessi ispettivi di ministero del Lavoro, Inps e Inail hanno accertato contributi e premi evasi per un ammontare complessivo di circa 16 miliardi di euro e pari a 1,5 miliardi di euro ogni anno. Per la Uil il contrasto al sommerso lavorativo deve essere affrontato «in maniera forte, anche sul versante della irregolarità lavorativa che si cela in diversi tipi di violazioni». **METRO**



DA NOI L'ONESTÀ PAGA DI PIÙ

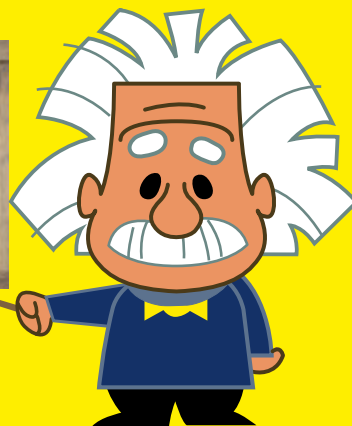

COMPRO ORO DIAMANTI, ARGENTO OROLOGI

QUOTAZIONI ORO

QUOTAZIONI ARGENTO

PURO €/gr

35,60

USATO €/gr

24,70

PURO €/kg

420,00

Servizio Clienti Gratuito

800 58 69 69

www.oro-express.it

MILANO

- Viale Abruzzi 16 (M1 Lima)
- Viale Corsica 86
- Via Vitruvio 5 (M1 Lima)
- Via Porpora 63 (M1 M2 Loreto)
- Viale Abruzzi 64 (M1 M2 Loreto)

Giungla di Calais sgombero in corso

Partita all'alba di ieri l'operazione per trasferire in altri centri gli oltre seimila migranti accampati

FRANCIA I migranti della "giungla" di Calais hanno cominciato a radunarsi nel punto di raccolta indicato dalle autorità di Parigi per le operazioni di smantellamento del campo nel Nord della Francia. Uomini e donne, carichi di valigie e zaini, hanno raggiunto sin dall'alba di ieri il capannone dove è stato allestito il quartier generale per le operazioni di sgombero, che durano una settimana. Sono circa 60 gli autobus che trasporteranno parte degli oltre 6.000 migranti presenti nel campo verso altri 450 centri di accoglienza sul territorio francese. Il primo pullman, con a bordo 50 sudanesi, è partito in direzione della regione di Burgundy.

La "giungla" di Calais, l'accampamento arrivato ad ospitare quasi 8.000 migranti in attesa di raggiungere la Gran Bretagna, è il frutto di un'emergenza che dura ormai da 17 anni. L'arrivo di dispe-



Un momento dello sgombero del campo di Calais. /LAPRESSE

rati che tentano di raggiungere le coste britanniche con ogni mezzo, infilandosi sotto i treni in transito verso l'Eurotunnel o i Tir in attesa di imbarcarsi sui traghetti, ha creato una bidonville ai margini della città portuale di 70.000 abitanti affacciata sulla Manica. Nel 2003 i governi di Francia e Gran Bretagna hanno fir-

mato il trattato di Le Touquet in cui hanno concordato di spostare reciprocamente i controlli per l'immigrazione sul versante opposto, obbligando quindi i viaggiatori a espletare le formalità doganali prima dell'attraversamento. Così la polizia francese ha il compito di accertarsi che chi non ha le carte in regole venga

Enorme bidonville

Con la guerra civile in Siria la "giungla" è cresciuta fino a diventare in breve la più grande bidonville d'Europa.

- **Francia.** Il 17 agosto erano stati censiti 6.900 migranti, per lo più sistemati nei pressi del centro Jules Ferry che dal 2015 ha offerto rifugi per donne e bambini, oltre a docce, wc e un pasto caldo al giorno per tutti.

fermato prima e non quando si trova già sul suolo britannico. La definitiva chiusura della "giungla" era stata annunciata dal presidente francese Hollande il 26 settembre dopo che per un anno c'erano state decine di sgomberi, rimasti poi senza esito. All'operazione stanno prendendo parte 2.000 agenti. **METRO**

Legge sui minori, così cambia l'accoglienza

ROMA Dopo essere passato al vaglio delle commissioni competenti senza opposizioni, il disegno di legge C 1658 sul riordino del sistema di accoglienza e protezione dei minori stranieri non accompagnati in Italia è approdato ieri alla Camera per la discussione generale. «È un provvedimento molto atteso da associazioni, agenzie umanitarie e ammini-

stratori», afferma la deputata Pd Barbara Pollastrini, relatrice del progetto di legge. Secondo le stime, sono almeno 20.160 i minori soli arrivati sulle coste del nostro Paese dal 1 gennaio al 20 ottobre 2016, rappresentano il 14% del totale degli arrivi e sono circa il doppio rispetto allo stesso periodo dello scorso anno. La legge dice che tutti i minori

non accompagnati entrano a far parte dello Sprar (Sistema per la protezione dei richiedenti asilo e rifugiati). L'altro punto chiave della legge è l'idea che ogni minore non accompagnato debba avere un tutor personale, con l'istituzione di un albo per i tutor volontari. La legge prevede inoltre un incentivo all'affidamento familiare di questi ragazzi. **METRO**



Militari iracheni. /LAPRESSE

I peshmerga vicini a Mosul

IRAQ I peshmerga curdi hanno conquistato Bashiqa, località una ventina di chilometri a nord-est di Mosul; mentre è stato respinto un attacco a est della città di Sinjar, nel nord-ovest dell'Iraq. Dopo tre giorni si è conclusa anche la battaglia di Kirkuk, scoppiata venerdì scorso con il contrattacco a sorpresa dei miliziani dello Stato Islamico, mentre un

centinaio di chilometri più a nord si combatteva alle porte di Mosul. Secondo il governatore di Kirkuk sono stati uccisi «oltre 74 terroristi e parecchi altri catturati, compresi i capi». Al bilancio vanno aggiunti altri 46 morti tra le forze di sicurezza. Infine l'Isis prosegue l'attacco a Ar-Rutbah, 50 km a est della frontiera con la Giordania. **METRO**

Ora lo staff di Trump ammette lo svantaggio

USA Dopo le ennesime accuse di molestie sessuali rivolte a Donald Trump, i sondaggi danno quasi per scontata la vittoria di Hillary Clinton alle elezioni presidenziali Usa del prossimo 8 novembre. «Siamo indietro ma non è ancora finita», ha ammesso la responsabile della campagna elettorale del candidato repubblicano, Kellyanne Conway, che ha inoltre rivelato le intenzioni del magnate di inve-

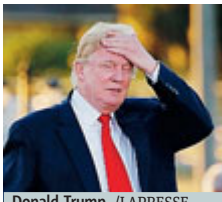

Donald Trump. /LAPRESSE

stire soprattutto negli Stati che si considera chiave per vincere, tra cui Florida, Ohio, Iowa, Carolina del Nord e Nevada. **METRO**

Morta la prima donna che ha scalato l'Everest

GIAPPONE Junko Tabei, la prima donna che scalò l'Everest e che conquistò le sette vette più alte del mondo, è morta all'età di 77 anni, secondo quanto riferito dai media giapponesi. Tabei è deceduta in ospedale giovedì scorso, dopo aver lottato a lungo contro il cancro. Tabei prese parte all'inedita spedizione giapponese tutta femminile del 1975 che la portò a sca-



Tabei in scalata. /METRO

lare la vetta più alta del mondo, lasciando a casa la figlia di 3 anni con il marito e i parenti. **METRO**

Plenum del Pcc rilancia la lotta alla corruzione

CINA Rafforzare il potere e riaffermare la lotta alla corruzione. Sono i due obiettivi del sesto plenum del Comitato centrale del Partito comunista cinese, cominciato ieri e che durerà fino al 27 ottobre. La vita interna del partito sarà al centro di due documenti che verranno esaminati dai 376 dirigenti politici del Comitato, il vertice a più ampia base del Pcc. Tra le attese per l'assemblea plenaria c'è



Il plenum del Pcc. /METRO

un comunicato sulla lotta alla corruzione. Sullo sfondo anche le manovre per la successione al presidente Xi Jinping. **METRO**

Prosegue l'ondata di sbarchi nel Canale di Sicilia



1 Sono arrivati in Italia in pochi giorni oltre 4.000 migranti

ma sono previsti altri "massicci sbarchi". **LAPRESSE**

2 Diciotto bare hanno accolto i corpi delle ultime vittime

della disperata traversata del Mediterraneo. **LAPRESSE**

3 Il ministro Gentiloni ha accolto a Fiumicino 74 profughi libanesi

giunti in Italia grazie ai "Corridoi umanitari". **LAPRESSE**

20° ANNIVERSARIO

SOTTOCOSTO

20 ANNI DI GRANDI SUCCESSI



LG
SMART TV LED 4K 55" 55UH600V
 Pannello IPS 4K, Smart TV webOS 2.0, Tuner digitale terrestre DVB-T2/C, Wi-Fi direct, Virtual dolby surround, 2 HDMI, USB.

749 **90 PZ**
SOTTOCOSTO
 15 RATE **49** TAN E TAEG 0%
 Importo totale del credito o totale dovuto 725€
 Più anticipo di 14€
 Costi accessori azzerati.
 849€ (-200€ pari al 21,07%)



499 **200 PZ**
SOTTOCOSTO
 10 RATE **49** TAN E TAEG 0%
 Importo totale del credito o totale dovuto 490€
 Più anticipo di 9€
 Costi accessori azzerati.
 590€ (-100€ pari al 16,69%)

ACER NOTEBOOK E5-573G-5369 W10
 Processore Intel® Core™ i5-4200U, Ram 8 GB, Hard Disk 1 TB, Schermo 15,6" HD, NVIDIA® GeForce® GT 920M con 2 GB di memoria dedicata, DVD SMulti DL, BT, Windows 10.

SAMSUNG
GALAXY S7 G935EDGE 32G
 4G/LTE Cat. 9, Display Quad HD SuperAMOLED 5.5", Processore Octa Core, Memoria espandibile con microSD fino a 200 GB, Batteria a lunga durata 3600 mAh, Certificazione IP68.



699 **300 PZ**
SOTTOCOSTO
 14 RATE **49** TAN E TAEG 0%
 Importo totale del credito o totale dovuto 696€
 Più anticipo di 13€
 Costi accessori azzerati.
 826€ (-130€ pari al 15,68%)

Le offerte sottocosto sono valide dal 25 ottobre al 2 novembre 2016, e sono limitate all'acquisto di un solo prodotto per ogni cliente, fino ad esaurimento scorte. Il numero di pezzi fu riferimento alla quantità disponibile in punti vendita che partecipano al iniziative, indicati sul retro del volantino. Prezzi espressi sono comprensivi di Iva-contributo IRES. Le foto sono a scopo puramente indicativo.

TUTTO A 49 EURO! TASSO ZERO

Tan Fisso 0%, Taeg 0%. Acquista ciò che vuoi, a partire da 349€, con un piccolo anticipo e 49€ al mese.

Finanziamenti fino a un massimo di 48 rate. Maggiori dettagli in punto vendita.

TRONY

NON CI SONO PARAGONI.

Trony ti è sempre vicino per offrirti convenienza, competenza e cordialità.

LOMBARDIA

- **ABBIATEGRASSO** - V.le Sforza 62 - Tel. 02/91439620
- **CESANO BOSCONONE** - Via B. Croce 2 c/o C.Comm. Auchan
Tel. 02/84254090
- **MILANO** - C.so Vercelli 52 - Tel. 02/84254080
- **MILANO** - C.so XXII Marzo 33 Ang. Via Bronzetti 37 -
Tel. 02/83420310
- **MILANO** - P.le Accursio c/o C.Comm. Portello - Tel. 02/49533450

- **MILANO** - Stazione Metro San Babila - Tel. 02/83422330
- **MILANO** - V.le Sabotino 28 - Tel. 02/83420230
- **MILANO** - Via Torino ang. Via Della Palla 2 - Tel. 02/84259030
- **PADERNO DUGNANO** - S.S. 35 Dei Giovi c/o C.Comm. Brianza
Tel. 02/87077020
- **PAVIA** - Via Vigentina angolo Via Treves - Tel. 0382/1803030
- **RHO** - Via Capuana Ang. C.so Europa c/o C.Comm. Rho Center
Tel. 02/36763170
- **VIGEVANO** - V.le Industria 321 - Tel. 0381/092160

L'assoluzione Fibronit

AMBIENTE. Nella più assoluta indifferenza è passata la vergognosa scandalosa sentenza che ha assolto i responsabili della Fibronit di Broni dove sono morte novanta persone tra dipendenti e abitanti a causa dell'amianto. Come si sente la mancanza di magistrati integerrimi come Raffaele Guariniello. E come definire il comportamento degli italiani che ormai hanno perduto la capacità di indignarsi. Sembrano anestetizzati o ibernati: le partite di calcio propinate con grande abbondanza li hanno ridotti in questo stato. Io non li riconosco più.

FERNANDA TANCREDI

Il prestito per la pensione

PREVIDENZA Indebitarsi per un ventennio con una banca per non essere costretti a differire la pensione a babbo morto, quando non sei tu a volerla anticipare, ma l'orsignori a decidere di posticiparla. Fino a qualche anno fa nessuno si sarebbe azzardato anche solo a immaginarlo un ricatto tanto spregevole, nel nuovo millennio, di concerto coi compagni del sindacato, la banda del 3% fi-

IL LAVORO CHE NON C'È E CHE NON TORNA

Mio fratello 45 anni, commesso presso un centro commerciale presso il negozio di una famosa marca, dopo oltre 15 anni che vi lavorava, ha ricevuto il ringraziamento. A causa della crisi, questa la motivazione, è stato licenziato e con lui il resto del personale. Per evitare "seccature" legali (vertenza sindacale) l'azienda gli ha fatto 2 offerte a distanza di tempo, affinché si auto licenziasse. Consapevole dei tempi e dei costi necessari a far valere i propri diritti, mio fratello, anche per garantirsi un minimo di sopravvivenza, ha accettato la cosiddetta buonuscita. Ora rimane il dramma a 45 anni di trovare lavoro. Aveva il famoso contratto a tempo indeterminato, ma non vuol dire nulla come si vede. Che titolo si potrebbe dare a questa vicenda, il

nirà per metterlo in pratica. Provo rabbia e disgusto. MARCO TIDDI

Italia, un paese per le vacanze

LAVORO. Ho un figlio di 17 anni che quest'anno farà la maturità. Vista dai giovani l'Italia è un paese

Buon Lavoro? FABRIZIO A.

Mentre leggendo i giornali sembra che il Paese sia lacerato dalla divisione tra sì e no sulla riforma costituzionale, sul Senato delle autonomie locali piuttosto che sull'Italicum, la verità è che la maggior parte degli italiani deve affrontare una realtà durissima fatta di precarietà, di prospettive poco chiare, di ammortizzatori sociali sempre più evanescenti e del lavoro che non torna. Un dato è indubbio, la disoccupazione in Italia è ancora all'11,4%, un dato altissimo a cui il jobs act per ora non ha posto rimedio.



PAOLA RIZZI
lettere@metroitaly.it

ideale per passarci le vacanze. Per quanto riguarda la scuola, a parte lo stato degli edifici scolastici e la mancanza di budget, mediamente l'offerta formativa della scuola superiore e dell'università è buona. Per quanto riguarda il lavoro invece l'offerta è scarsa e i nostri giovani sono co-

stretti a spostarsi all'estero. A me questa riforma non piace: io avrei eliminato il Senato e ridotto il numero di parlamentari a 200 deputati. Se questa riforma non passerà non è poi così grave: continueremo a considerare l'Italia un paese per passarci le vacanze. ROBERTO EMMA

Non sono una mamma

SOCIETÀ. Non sono più una ragazza, ho superato i 60, ho sempre abitato in casa con mia madre vedova e non mi sono mai sentita una mamma perché ho sempre collaborato sia per le spese sia per i lavori domestici e quando mia madre è diventata anziana le ho fatto da infermiera fino alla fine. In compenso conosco dei ragazzi che vivono da soli ma le loro madri fanno al posto loro la lavatrice, stirano, cucinano ecc.. quindi per me sono loro più mammoni di me. MILENA

EMAIL LETTERE@METROITALY.IT SCRIVETE A METRO ROMA, VIA CARLO PESENTI 1 30, ROMA. TEL. 06 492 412 00 FAX 06 492 412 67 E A METRO MILANO, VIA UGO BASSI 25, MILANO. FAX 02 507 212 52. INDICATE NOME E INDIRIZZO ANCHE SE VOLETE RESTARE ANONIMI. NON SARANNO PUBBLICATE LETTERE PIÙ LUNGHE DI 10 RIGHE. LA REDAZIONE POTRÀ RIDURRE I TESTI.



TONY SACCUCCI
Giornalista e scrittore



LA FRAGILITÀ DEI DOCENTI

È sempre più difficile difendere la categoria degli insegnanti. E diventa paradossale se ha dirla è un insegnante. Le pretestuose e ridicole, banali e gratuite, infantili e, soprattutto, controproducenti polemiche sulla professoressa Agnese Landini moglie di Matteo Renzi mi fanno pentire di avere speso tante energie negli ultimi anni a difendere l'indifendibile, anche su questo giornale. Difendere, cioè, gli insegnanti stessi. Parlo evidentemente non di tutti, e non saprei neanche dire se della maggioranza o d'una esigua ma agguerrita (su Facebook, ovviamente) minoranza. Fatto sta che quello che i giornali non si sono lasciati sfuggire la settimana scorsa (cioè le migliaia di post sul viaggio della first lady) restituisce una bruttissima immagine dei docenti all'epoca dell'altrettanto brutta Buona scuola. Ogni mestiere la legge che merita?

Tutti quelli che hanno criticato e sbeffeggiato la loro "collega" dovrebbero prendere esempio dal contegno e dalla sobrietà di Agnese

La lettera aperta dai toni stucchevolmente francescani di un insegnante in pensione che raccomanda alla moglie del premier di tenere un profilo basso, che invece di andare a incontrare Obama avrebbe fatto meglio a stare in classe dai sui ragazzi (la trita narrazione dell'insegnante antiero, resistente, lavoratore umile senza mai una gloria, ultimo degli ultimi missionari lontano dai riflettori), diventa virale; il post sul proprio profilo dell'insegnante grillina che viene eletta eroina perché difende la moglie di Renzi viene ripreso dai quotidiani: impressionante, non solo per tempismo, l'Uni-

tutto questo e migliaia di post sui profili personali e sui gruppi rivelano lo stato culturale, emotivo, sociale e spirituale degli (tanti o pochi non saprei dirlo) insegnanti italiani. Che usano il social come se stessero al bar, senza badare al fatto che un insegnante dovrebbe stare attento a ciò che scrive in pubblico. Tutti quelli che hanno criticato e sbeffeggiato la loro "collega" dovrebbero prendere esempio dal contegno e dalla sobrietà di Agnese che svolge il proprio ruolo pubblico impeccabilmente. Magari anche in classe saprà comportarsi come conviene a un insegnante. Dubito invece di chi posta compulsivamente foto e vignette varie, slogan, sfottò, veicolando un messaggio semplicistico e manicheo che spaventa assai.

Dimmi che posti e ti dirò che insegnante sei.



Il rischio nevrosi con la dieta a zona

Ogni martedì il dott. Ferrero risponderà ai lettori di Metro sui temi del cibo e dell'alimentazione. Mail: lettere@metroitaly.it

Caro dott. Ferrero, nella mia città non riesco a trovare i fiocchi di latte consigliati dalla dieta a zona, con cosa posso sostituirli? REMO, MILANO

Gentile lettore, il fatto stesso che Lei debba procurarsi un cibo raro per poter seguire un corretto programma alimentare, dimostra che questo regime sconfinato nel campo della nevrosi alimentare, ben lontano dalla soddisfazione del sapore e dalla sana pratica quotidiana, che dovrebbero essere alla base di qualsiasi consiglio nutrizionale. La Dieta a Zona non è da sanzionare per lo sbilanciamento verso le proteine, il bilancio fortemente ipocalorico o l'utilizzo di integratori o sostituti del pasto, ma piuttosto per una serie di condizioni, che ne fanno uno strumento di tortura invece che di piacere. Intanto non è ammissibile dover pesare qualsiasi alimento. La qualità è assai più importante della quantità di

un cibo. Poi qualsiasi dieta corretta si basa sul metabolismo individuale, e non su un sistema riconducibile a uno standard. E ancora non è il sistema dei "blocchetti", ma la comprensione della corretta miscela tra alimenti, tra cui, negli attuali stili di vita, deve essere predominante la verdura, a dover essere assimilato. Ma soprattutto, una corretta educazione alimentare passa dalla comprensione delle enormi differenze, dal punto di vista dell'apporto nutrizionale, della capacità ingrassante e della soddisfazione, che varietà diverse del medesimo alimento, possono generare. Due fette di pane semi-integrale, ottenuto da farina macinata a pietra, correttamente lievitato e cotto, insieme a un'insalata di pomodori e cicoria dell'orto e uno specchio di formaggio di capra, non fanno parte di nessun "blocchetto" ma senz'altro della soddisfazione, della salute, della vita. www.federicofrancescoferrero.com

metro

Metro è un quotidiano indipendente del mattino pubblicato dal lunedì al venerdì e distribuito gratuitamente da N.M.E. - New Media Enterprise Srl. Registrazione RS Tribunale di Roma 254/2000. Sede legale: Via Carlo Pesenti, 130, 00156 ROMA. Amministratore unico: MARIO FARINA

Direttore Responsabile: **Giampaolo Roidi**
Caporedattrice: **Paola Rizzi** (Milano)
Capo servizio: **Sergio Rizza** (Milano)
Capo servizio grafico: **Paolo Fabiani** (Roma)
Redazione:
Roma: via Carlo Pesenti, 130 tel. 06 49241237-200
Milano: via Ugo Bassi, 25 tel. 02 50721268-200

PUBBLICITÀ - contatti: A. Manzoni & C. S.p.A via Nervesa 21, 20139 Milano - tel. 02.574941, www.manzoniadvertising.it
Concessionaria clienti locali:
Milano e provincia: via Nervesa 21, 20139 Milano, Tel.: 02.57494571
Torino e provincia: via Bruno Buozzi 10, 10123 Torino, Tel.: 011-6565111
Bologna e provincia: viale Silvani 2, 40122 Bologna, Tel.: 051-5283811
Firenze e provincia: via Lamarmora 45, 50121 Firenze, Tel.: 055-5539200
Roma e provincia: via Cristoforo Colombo 98, 00147 Roma, Tel.: 06-514625802; 06.514625817
Genova e provincia: Via Roccatagliata Ceccardi 1, int 2 - 16121 Genova Tel. 010 537311
Responsabile del trattamento dei dati (D.Lgs. 196/2003): **Giampaolo Roidi**; Stampa: **LITOSUD SRL**, via Carlo Pesenti 130, Roma - Via Aldo Moro 2, 20160 Pessano Con Bornago (MI)
DIFFUSIONE: per segnalare anomalie: diffusione@metroitaly.it



Cercasi reporter!

Vendi foto e video di news con Whoosnap. Oltre a guadagnare, potrai vedere le tue notizie pubblicate su Metro.

Scarica Whoosnap e inizia subito



Per saperne di più visita
reporter.whoosnap.com



A Milano Unes e U2 supermercato
danno più tempo alla tua spesa

APERTI
— fino a —

MEZZANOTTE

7 GIORNI SU 7

 Piazzale Damiano Chiesa, 2

 Via Spallanzani ang. Via Melzo, 10

 Via E. de Marchi, 10

 Via L. Muratori, 27/29

 Viale Premuda, 27

 Via Vallazze, 87

ACCETTIAMO BUONI PASTO



PER ACQUISTARE
L'ABBONAMENTO ATM
STUDENTI O UNDER 26
È NECESSARIA LA
TESSERA ELETTRONICA

ECCO DOVE RICHIEDERLA:

ATM POINT
DUOMO, CADORNA FN,
CENTRALE FS, GARIBALDI FS,
LORETO, ROMOLO

Aperti da lunedì a sabato dalle 7.45 alle 20.00 (Duomo, Cadorna FN e Centrale FS anche la domenica dalle 10.15 alle 13.15 e dalle 14.00 alle 17.30)

Puoi ritirare subito la tessera
oppure scegliere di fartela
inviare a casa senza
costi aggiuntivi

ONLINE SU
www.atm.it

La tessera ti viene inviata
direttamente a casa
(€5 costo di spedizione)

**RIVENDITE
CONVENZIONATE**

Consegna il modulo e ritorna
per il ritiro della tessera



GUADAGNA TEMPO!
Prenota il tuo turno
agli ATM Point con la
APP ATM MILANO

SE SEI GIÀ IN POSSESSO DELLA TESSERA ATM CON IL "PROFILO STUDENTE" HAI TEMPO FINO AL 31 DICEMBRE PER RINNOVARLO

AMADEUS IL CONCERTO



di Peter Shaffer
Musiche di Wolfgang Amadeus Mozart
Versione in forma semiscenica di John Axelrod

Luca Barbareschi nel ruolo di Salieri

Orchestra Sinfonica e Coro Sinfonico di Milano Giuseppe Verdi

Direttore **John Axelrod**

GIOVEDÌ

27 OTTOBRE ore 20.30

VENERDÌ

28 OTTOBRE ore 20.00

DOMENICA

30 OTTOBRE ore 16.00



laVERDI

BIGLIETTERIE

AUDITORIUM DI MILANO
FONDAZIONE CARIPLO
Largo Mahler - mar-dom 14.30/19
tel: 02.833.89.401/402/403
info@auditoriumdimilano.org

biglietti online

www.laverdi.org
www.vivaticket.it



AUDITORIUM
Fondazione Cariplo

AUDITORIUM DI MILANO FONDAZIONE CARIPLO *Largo Mahler*



SCONTI PER ABBONATI ANNUALI ATM:

Sconti dal 40% al 50% sul costo di biglietti e abbonamenti per
la Stagione 2016 dell'Orchestra Sinfonica di Milano Giuseppe Verdi



www.atm.it

Sentire bene per sentirsi meglio!

AudioNova offre soluzioni semplici ed efficaci per ridare a tutti il piacere di sentire correttamente, con un servizio di assistenza di primo livello.



► L'udito quotidiano.

L'udito ci dà sicurezza e arricchisce le nostre vite. Se ci fermiamo un attimo a pensare all'importanza di questo senso, spesso sottovalutato, ci accorgiamo che sentire bene ci consente di socializzare, lavorare, svolgere tutte le attività quotidiane e anche rilassarci. Con un buon udito, infatti, possiamo stare tranquilli, perché è il più efficace sistema di allarme "naturale" e ci avverte di un possibile pericolo. Cosa potrebbe accadere se, per esempio, attraversando la strada tenendo per mano il nostro nipotino, non ci accorgessimo del sopraggiungere di un'automobile in corsa? È necessario capire che bisogna prendersi cura del proprio udito, innanzitutto adottando sin da giovani uno stile di vita adeguato, evitando quelle azioni che possono danneggiarlo, come per esempio ascoltare la musica ad un volume troppo alto e, in secondo luogo, misurando periodicamente la propria capacità uditiva tramite test specifici. **La prevenzione è la prima azione da mettere in campo per evitare di dover poi far fronte a problemi già in stadio avanzato.**

Nel caso in cui poi si dovesse scoprire di avere una diminuzione della sensibilità uditiva, bisogna affrontarla serenamente, nella consapevolezza che oggi, grazie

all'evoluzione tecnologica, è possibile rimediare utilizzando apparecchi acustici digitali, efficaci e discreti. Una delle principali cause dell'indebolimento della capacità di sentire è l'invecchiamento del sistema uditivo, per questo, sono tantissime le persone che condividono tale problema, proprio perché è un fatto "normale" ma al quale non bisogna rassegnarsi, al contrario! E infatti, per fortuna, un numero sempre crescente di persone, decide di prendere una soluzione acustica, di non rinunciare alla propria autonomia, e di regalare più tranquillità a sé stessi e ai propri cari.

Prestiamo orecchio al nostro udito.

L'esperienza più comune in chi ha un calo dell'udito, è la sensazione di sentire ma di non capire le parole. Ciò avviene perché la sordità non colpisce in uguale misura tutte le frequenze contenute nel suono di una parola. Solitamente, diventa più difficile sentire le consonanti, rispetto alle vocali. Così accade che si sentano ad esempio la "a" e la "o" di "sasso" ma non si senta la "s". La parola è "passo", "sasso" o "lasso"? Il cervello cerca di "ricostruire" le parole e ciò richiede uno sforzo mentale continuo. L'effetto è l'esaurimento, il nervosismo, ed infine l'isolamento e

il deterioramento anche dei più solidi rapporti personali. Numerose evidenze scientifiche indicano inoltre che il deficit uditivo, si associa anche ad un aumentato rischio di caduta a terra, con la frequente conseguente frattura del femore, una delle principali cause di disabilità per l'anziano, in quanto l'udito contribuisce a mantenere una stazione eretta e un'andatura stabile.

Se l'udito cala, alziamo la mano.

Il calo uditivo non arriva all'improvviso, è progressivo, e spesso non ci rendiamo neppure conto di soffrirne. Cerchiamo di compensare aumentando il volume di TV e radio, oppure chiediamo alle persone di ripetere più volte cosa stanno dicendo, insomma sottovalutiamo i primi segnali che invece dovrebbero farci semplicemente capire che è il momento di fare una visita. In effetti una persona, pur avendo già una diminuzione importante del suo udito, può non accorgersene quando parla in un ambiente "tranquillo", dove tutto sommato riesce a comprendere il senso di ciò che gli viene detto pur non sentendo chiaramente tutte le parole. Risente realmente del disturbo negli ambienti rumorosi: riunioni familiari, ristoranti, cinema, teatro. Ma la vita non si svolge sempre in ambienti silenziosi no? Né tantomeno si può pensare

di evitare sempre quelle situazioni di "ascolto difficile", significherebbe rinunciare ai momenti più belli, come una cena con i parenti o con gli amici. È nel corso di un esame dell'udito, che si potrà rendere conto veramente di ciò che "perde" ogni giorno e prendere consapevolezza di quello che "guadagnerebbe" indossando una soluzione acustica.

Cosa fare, oggi.

AudioNova è l'azienda che ha portato una ventata di novità nel settore dell'audioprotesi italiana, attraverso un'azione di sensibilizzazione verso la problematica del deficit uditivo, e per questo offre la possibilità di sottoporsi a un **controllo dell'udito gratuito a chiunque lo desideri: basta chiamare il numero verde 800-767026.** E poi, grazie ad AudioNova, si può finalmente acquistare la soluzione acustica più adatta a sé al giusto prezzo con **l'eccezionale promozione Apparecchi Acustici digitali di qualità al 50% di sconto.** Un'opportunità di risparmio davvero interessante da non lasciarsi scappare. Il consiglio è di prenotare subito il proprio appuntamento non impegnativo, **chiamando il numero verde gratuito 800-767026, l'offerta è valida solo fino all'11 Novembre.**

Oggi i tuoi **apparecchi acustici** li paghi la metà.*
Fino all'11 Novembre, **al 50% di sconto.**

Trova il Centro Acustico o il Punto di Consultazione AudioNova più vicino a te:

Centri Acustici LOMBARDIA • Bergamo Via Corridoni, 22 • Via Angelo Maj, 10/H • Brescia Via Guglielmo Marconi, 27/B • Via Fratelli Ugoni, 32/A • Busto Arsizio Corso XX Settembre, 9 • Cinisello Balsamo Piazza Gramsci, 28 • Como Via Fratelli Rosselli, 20/B • Erba Via Plinio, 6 • Gallarate Via Roma, 16 • Lecco Via Digione, 25 • Legnano Via Palestro, 20 • Merate Via De Gasperi, 119/B (1° Piano) • Milano Via Boccaccio, 26 • Via Padova, 2 • Viale Espinasse, 21 • Via Anfossi, 3 • Via Antonio Rosmini, 1 (Ingresso Piazza Morselli) • P.le Gambara, 5 • Monza Via Aliprandi, 15 • Rho Via Dante Alighieri, 13 • San Donato Milanese Via della Libertà, 98 • Saronno Via Padre Luigi Monti, 51 • Seregno Via Marconi, 2 • Sesto San Giovanni Viale Marelli, 36 • Treviglio Viale Oriano, 19 • Varese Via Sacco, 14. **TRENTINO ALTO ADIGE** • Trento Piazza Ezio Mosca.

Punti di Consultazione LOMBARDIA • Abbiategrasso Via San Carlo, 30 presso Poliambulatorio Fleming • Corsico Via Vincenzo Monti, 26 presso Poliambulatorio Fleming • Dalmine Piazza Libertà, 4 presso Ottica Marziali e Farneti • Mariano Comense Via Amendola, 6 presso Poliambulatorio Centro Polispecialistico • Limbiate Piazza A. Moro, 2 presso Centro Medico Medicina e Salute • Sommo Lombardo Via Generale dalla Chiesa, 1 presso Poliambulatorio Galeno.

Fissa un appuntamento gratuito nel Centro Acustico più vicino a te

CHIAMA SUBITO

OPPURE VISITA IL SITO

Numero Verde Gratuito
800-767026



www.audionovaitalia.it/metaprezzo

AudioNova

“Rischiattutto? È un’auto d’epoca”

Fabio Fazio presenta la nuova edizione dello storico programma : 9 puntate in onda da giovedì su Rai3, con ospiti da Verdone a Cochi e Renato come “materia vivente” del quiz-show



Il conduttore tv Fabio Fazio. /FOTO IWAN

mo dalla Rai, che vuole essere contemporanea e inclusiva, cose che non è semplice fare, ma noi ci proviamo con l'innovazione», spiega il dg Rai, Antonio Campo Dall'Orto che dice di essersi “appassionato” all'idea di Rischiattutto di Fazio perché «non era un programma televisivo ma un evento emozionale. Da lì siamo partiti con l'idea di lavorarci come simbolo del modus operandi nella nostra azienda. Per questo – aggiunge – il progetto è partito su Rai1 con due serate di grande successo che hanno sottolineato come la nostra azienda sia l'unica a poter creare eventi collettivi». **METRO**

TV «Rischiattutto non ha tempi televisivi, è una macchina del tempo, è un'auto d'epoca da cui è difficile scendere»: così Fabio Fazio presenta la sua versione dello storico programma di Mike Bongiorno che, dopo gli appuntamenti speciali su Rai1, debutta giovedì su Rai3 in prima serata. Nove appuntamenti che sono un tuffo nel passato, con lo studio con le mitiche cabine e i severi giudizi di Lu-

dovico Peregrini, il famoso “signor no”, ma anche con uno sguardo contemporaneo e le novità della “materia vivente”, un personaggio noto che farà ai concorrenti domande sulla sua carriera, e una serie di giovani attrici italiane chiamate a interpretare il ruolo della valletta che fu di Sabina Ciuffini negli Anni '70. La prima a calarsi nella parte sarà Matilde Gioli. Primi ospiti-protagonisti e oggetto di do-

mande: Carlo Verdone, Ornella Muti, Cochi e Renato, il trio Aldo Giovanni e Giacomo. Tra le vallette anche Cristiana Capotondi, Margareth Madè, Greta Scarano e Alessandra Mastronardi. Rischiattutto «non è solo un programma tv ma è un simbolo di cosa vorrem-

2

SPETTACOLI

Al cinema



Luke Treadway e Bob. /METRO

Bob, il gatto che ti salva la vita

James ha 27 anni e niente altro. Non un lavoro, non un amore né una famiglia, ma sarà il caso a regalargli tutto. Un tutto in forma di gatto che James incontra una sera, ferito e impaurito, al portone di casa. E, anche se un animale domestico è l'ultima cosa di cui avrebbe bisogno, non sa resistere a quella palla di pelo e lo fa entrare nella sua vita. La storia di *A spasso con Bob* (interpretato da Luke Treadway e dal gatto Bob) comincia qui. In attesa che il film arrivi il 9 novembre nelle sale, dopo l'anteprima londinese cui persino i Reali hanno voluto partecipare, il regista Roger Spottiswoode racconta: «È stato bellissimo per me girare nuovamente a Londra,

ho avuto una squadra fantastica e siamo riusciti a utilizzare tutte le location di cui James Bowen scrive nel libro. James e lo stesso Bob sono venuti sul set a dare una mano. E il gatto Bob non è stato semplicemente un attore stellare nell'interpretare se stesso, ma ha anche aiutato i suoi colleghi. E poi è il gatto più calmo e cool che mai potreste incontrare e quando è in coppia con James, diventano un duo dinamico». Il resto lo dice un libro. *A street cat named Bob*, da cui parte il film, che ha venduto oltre 7 milioni di copie, da poco inserito nella lista dei 10 più letti di tutti i tempi. **SILVIA DI PAOLA**

Ha 13 anni il regista del premiato “Hostile”

CINEMA Quando si parla di giovane regista la media è trenta-quarant'anni da noi, diverso per la Francia dove l'esordio può essere anche a tredici anni. È il caso di Nathan Ambrosioni, che ha fatto a soli 13 anni il primo film *Hostile*, in sala dal 31 ottobre al 2 novembre distribuito da Cineama, e si è misurato poi con *Therapy*, suo secondo lungometraggio. Girato con compagni di scuola e familiari, budget ridotto a zero, *Hostile* è un horror che cavalca il genere secondo tutti i suoi stilemi guardando a *Blair Witch Project*. Stacchi rumorosi e sincopati colpi di scena sono mescolati al punto giusto. Un lavoro che si è portato a casa già la selezione ufficiale al Frightfest e al Fantasia di Montreal, il premio come miglior regista a La Samain du Cinema Fantastiquedi Nizza, il premio opera prima al Tohorror Film Fest. **METRO**

Digital store

Nuovo singolo per Tiziano Ferro

MUSICA In radio e negli store digitali e piattaforme streaming *Potremmo ritornare*, il nuovo singolo di Tiziano Ferro che anticipa l'album *Il mestiere della vita*, in uscita il 2 dicembre. La canzone (in edizione limitata in 45 giri su Amazon.com) è una ballad accompagnata da un video girato nel backstage. **METRO**



ENERGIA DALLA NATURA. FUTURO SOSTENIBILE.

La forza della natura e la sua bellezza sono la nostra più grande risorsa. Per questo abbiamo scelto di puntare sulle fonti rinnovabili. E finché l'acqua continuerà a scorrere, il vento a soffiare e il sole a splendere, noi di ERG continueremo a trovare l'energia per muoverci verso un futuro sostenibile.

www.erg.eu



Semplicemente Energia

3 SPORT

Maserati "vola"



Maserati./PITSCHIEDER

Per Soldini altro record

Alle 14 00' 01" di ieri Maserati Multi70, capitanato da Giovanni Soldini, ha tagliato per primo il traguardo della 37a Rolex Middle Sea Race, fermando i cronometri della regata - dopo 608 miglia percorse - con un tempo di 2 giorni, 1 ora, 25 minuti e 01 secondi. Oltre alla vittoria Maserati ha stabilito il nuovo primato di riferimento dei multiscafi della mitica regata maltese, battendo di poco più di 10 ore il precedente record (2 giorni, 11 ore, 29 minuti e 41 secondi), stabilito nel 2015 da Phaedo3. METRO

Pallone d'oro

Pure Ibra è in lizza

Ci sono anche Zlatan Ibrahimovic e Andres Iniesta fra i 30 giocatori in lizza per il Pallone d'Oro. La rivista France Football, che mette in palio il premio, ha svelato i nomi di altri cinque candidati (per l'Italia, tra i primi cinque, c'è Buffon). Con l'attaccante del Manchester United, l'anno scorso in forza al Psg, ed il centrocampista del Barcellona, attualmente infortunato, ci sono anche Koke (Atletico Madrid), Toni Kroos (Real Madrid) e Robert Lewandowski (Bayern Monaco). METRO

Juve, torna Marchisio

CALCIO L'assemblea degli azionisti di oggi servirà ad approvare il bilancio (in attivo) e a immaginare una Juventus ancora più forte negli anni che verrà.

Domani sera, però, bisognerà che gli uomini di Allegri ritrovino il feeling giusto con il campo, avversaria la Sampdoria in attesa poi di ospitare il Napoli sabato. Non ci sarà Dybala in entrambi i casi

non sarà assenza da poco, visto che la manovra bianconera al momento non è ancora quella che si vorrebbe e l'inventiva manca. Contro i blucerchiati (possibili i recuperi di Chiellini e Asamoah), la coppia d'attacco sarà obbligatoriamente formata da Higuain e Mandzukic: ancora assente Pjaca, potrebbe essere davvero la volta buona per assistere all'esordio (in corso d'o-

pera) del sedicenne Kean. Soprattutto, però, domani dovrebbe essere il giorno del ritorno in campo di Claudio Marchisio, assente da aprile: in un centrocampo che ogni tanto ha mostrato la corda sia in qualità che in quantità, l'innesco del Principino è diventato fondamentale. E non potrà che fare del bene all'intera squadra.

DOMENICO LATAGLIA



Marchisio, il suo ritorno è fondamentale per la Juve./LAPRESSE

Appeso ad un filo Assedio a De Boer

Fiducia a tempo per il tecnico. Da ieri Zhang jr è a Milano, Thohir e Yang Yang arrivano giovedì per decidere

CALCIO Se Frank De Boer all'Inter non è (sportivamente) un dead man walking, poco ci manca. Quella che la società nerazzurra gli ha concesso è una fiducia a tempo dopo la quarta sconfitta in campionato, la terza consecutiva tra Bergamo, Cagliari in casa e Roma all'Olimpico. Ieri è piombato a Milano Zhang jr, mentre per venerdì sono attesi il presidente Thohir e il dg Suning Yang Yang per l'assemblea dei soci. A patto che tutto non precipiti irrimediabilmente domani sera contro il Torino, dove comunque anche una vittoria potrebbe non bastare, il destino di Frank de Boer sarà deciso venerdì nell'assemblea dei soci.

La strategia nerazzurra La strategia dell'Inter è lineare: c'è un turno infrasettimanale di campionato ed un cambio in corsa



De Boer: anche una vittoria contro il Torino, domani, potrebbe non bastare./LAPRESSE

Stangata Medel, tre giornate di squalifica

Tre giornate di squalifica a Medel, con la prova tv: è la decisione del giudice sportivo della Lega di serie A.

- **Il centrocampista** cileno dell'Inter ha colpito «violentemente al volto, con un gesto repentino e volontario del braccio sinistro, il calciatore Kurtic»: il gesto non è stato visto dall'arbitro Doveri, così Tösel ha acquisito le immagini tv e ha deciso per la squalifica.

potrebbe fare più male che bene. Per questo che si è deciso di lasciare De Boer al suo posto in attesa dell'assemblea dei soci di venerdì. Ma siccome ad

Appiano Gentile la situazione è incandescente, De Boer vive il suo futuro minuto per minuto (ieri è stato tenuto a rapporto dallo stato maggiore, il dg

Gardini, il ds Ausilio e il vicepresidente Zanetti). Il piano B, già pronto, sarebbe quello di sollevare eventualmente l'allenatore e di affidare la squadra nell'immediato al tecnico della Primavera Vecchi in attesa del sostituto. I nomi in corsa sono quelli dell'ex Mandorlini, di Pjoli, Guidolin e, tra i big, Blanc, Capello e Leonardo. E c'è pure l'ipotesi romantica (Beppe Bergomi). Anche se non è tempo di romanticismo, in casa Inter. METRO

La "rivincita" di Dzeko Roma, si rivede Rudiger

CALCIO È tutto un'altro Dzeko. «Il vero Dzeko è quello di quest'anno»: a dirlo è stato lo stesso centravanti della Roma, ieri alla radio del club. Otto gol in nove partite: «Segnare per me è tutto, è la mia vita». L'affetto dei tifosi? Adesso va bene, poi vediamo come va se non segno per due partite». Intanto però, domani c'è il Sassuolo. Sempre fermi Vermae-

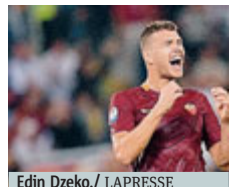

Edin Dzeko./LAPRESSE

len, Perotti, Peres e Mario Rui, Rudiger tornerà tra i convocati. Strootman titolare. METRO

Montella e il baby Milan "Merito di Berlusconi"

CALCIO Montella riconosce parte del merito dell'exploit della sua squadra a Berlusconi: «Ha avuto ragione. Quando sono stato a cena a casa sua, mi ha fatto prendere appunti sulla formazione dei suoi sogni: 11 italiani su 11, tutti giovanissimi. In pratica tutti quelli del Milan». Ora però c'è la trasferta con il Genoa. Probabile la conferma della formazione



Montella./LAPRESSE

che ha vinto con la Juventus. tra i convocati per Genova ci sarà anche Zapata. METRO

Salterà la Juventus

Napoli spuntato Gabbiadini out per due turni

CALCIO Chi guiderà l'attacco del Napoli allo Juventus Stadium, sabato sera? Higuain è passato alla concorrenza, Milik si è fatto male e Gabbiadini da ieri è squalificato per due turni (è stato espulso per un banalissimo fallo di reazione durante la partita col Crotone). Salterà quindi la partita in casa con l'Empoli e appunto la delicatissima trasferta in casa della Juve. METRO

Milano in Eurolega

C'è l'Olympiacos Simon carica EA7 "Siamo l'élite"

BASKET «Le prime due partite di Eurolega ci hanno detto che siamo forti, contro l'Olympiacos dobbiamo dimostrare ancora di essere una squadra d'élite in Eurolega». Krunoslav Simon, reduce da una prova da record contro Brescia (26 punti), carica l'EA7 Milano in vista della trasferta del Pireo contro l'Olympiacos di stasera. Una sfida che ultimamente non ha mai portato fortuna a Milano: 12 partite e appena 3 vittorie di cui una sola ad Atene. METRO

Aria di crisi in Ligue 1

Venti di crisi tra Verratti e Psg Le big in attesa

CALCIO Marco Verratti la tira per le lunghe sul rinnovo. E contesta vistosamente la sostituzione. Tra il Psg, in difficoltà la Ligue 1, ed il forte centrocampista c'è molta maretta. E le big d'Europa osservano interessate. METRO

Legge di bilancio: un "premio" per le mamme di domani

La legge di Stabilità 2017 mette sul piatto 1,3 miliardi in due anni a sostegno delle famiglie. Con assegni per i nuovi nati, contributi alle spese per il nido e prestiti agevolati



Le risorse stanziate nel pacchetto famiglia ammontano a 1,3 milioni di euro per 2017/18./ METRO

PLUS

La ricerca

Madri over size? Figli vecchi

La mamma è oversize già prima della gravidanza? Il bimbo nascerà con un'età biologica maggiore del normale. In pratica, potrebbero essere considerati "più vecchi" dei loro coetanei con madri in forma. A indicare per la prima volta un legame fra indice Bmi materna e lunghezza dei telomeri - biomarker dell'età biologica - nei neonati è uno studio su rivista BMC Medicine. METRO

FAMIGLIA Nuova voce alle famiglie con la Legge di Bilancio 2017. Almeno nelle intenzioni del governo, che per promuovere per l'incremento demografico punta a degli aiuti concreti per i genitori. Le risorse stanziate nel pacchetto famiglia della prossima Legge di Stabilità 2017 ammontano a 1,3 miliardi di euro per il biennio 2017-il 2018. Le misure introdotte prevedono seicento milioni di euro per il 2017 solo per i bonus famiglie con diversi interventi: Bonus Mamme domani; Bonus Bebè; Bonus Famiglia; Social Card SIA 2017; Bonus Nido da 1.000 euro; Voucher Baby Sitter e Asilo Nido.

Bonus Mamma Domani Destinato a tutte le nascite che avverranno dal 1 gennaio al 31 dicembre 2017: si tratta di 800 euro che potranno essere ero-

gati già al settimo mese di gestazione per aiutare le famiglie a far fronte alle spese della gravidanza. Il Bonus dovrebbe essere vincolato ad un reddito ISEE familiare inferiore ai 25mila euro, in caso di ISEE inferiore a 7.000 euro il Bonus raddoppia a 1.600 euro. Sarà un decreto dell'Inps a stabilire comunque tutti i dettagli dell'erogazione dopo l'entrata in vigore della legge di Stabilità.

Bonus bebè 2017

Confermato il Bonus bebè destinato alle famiglie a basso reddito, pari ad 80 euro al mese per tre anni a partire dalla nascita del figlio. Il vincolo di reddito è fissato ad un ISEE familiare inferiore ai 25mila euro.

Nel caso in cui l'ISEE risulti inferiore a 7.000 euro l'anno il Bonus bebè spettante è di 160 euro al mese

sempre per tre anni.

Assegni familiari

Viene raddoppiato l'assegno per le famiglie che hanno un reddito lordo annuo inferiore ai 7.000 euro.

Bonus Nido

La Legge di Stabilità 2017 prevede un "Bonus Nido" di 1.000 euro l'anno per i primi tre anni destinato alle famiglie che abbiano la necessità o la volontà di portare il piccolo all'asilo nido, indipendentemente dal fatto che sia una struttura pubblica o privata. In questo caso non vi sono vincoli di reddito e l'agevolazione spetta a

tutti i bambini nati dal primo gennaio 2016, fino al compimento dei tre anni d'età.

Unico vincolo: il bambino deve rimanere iscritto al nido tutto l'anno, pena una riduzione del bonus.

Fondo credito bebè

In Bilancio anche la costituzione nel corso dei prossimi tre anni di un fondo pari a 60 milioni di euro complessivi, volto a garantire prestiti a tasso agevolato a favore delle famiglie per le spese legate all'arrivo di un nuovo bambino.

Voucher Baby Sitter

La manovra conferma per

due anni la dote finanziaria destinata ai voucher per le baby sitter e ne raddoppia l'importo nel 2017. Le mamme che tornano al lavoro subito dopo la maternità obbligatoria, quindi, potranno contare su 600 euro al mese, da spendere eventualmente anche per pagare il nido nel caso in cui non vogliono affidare il proprio figlio ad una baby sitter. Il voucher dura per i sei mesi corrispondenti al congedo facoltativo a cui la donna rinuncia. Il fondo per le lavoratrici dipendenti passerà a quaranta milioni di euro, quello per le autonome a dieci milioni.

METRO

Tutto Tapparelle

MILANO



zanzariere



veneziane

PRODUZIONE E VENDITA:

TAPPARELLE - ZANZARIERE - VENEZIANE - TENDE DA SOLE

PROMOZIONI INVERNALI PER ZANZARIERE E TENDE DA SOLE

MOTORIZZAZIONI, ACCESSORI E RICAMBI

CASSONETTI COIBENTATI

MILANO

Via Ripamonti 209

Tel./Fax 02.536312

milano@tuttotapparelle.com

www.tuttotapparelle.com

CLUB METRO e DIABETE NO GRAZIE ti invitano a

CLUB METRO



FARE LA SPESA GIUSTA per prevenire il DIABETE

Molti studi mettono in relazione le scelte alimentari con gli obiettivi di salute. Tutti sappiamo che una alimentazione sana dà largo spazio a verdura, frutta e pesce. Ma alcuni prodotti freschi costano troppo. Non è facile sceglierli e in certi casi nemmeno utilizzare in cucina in modo da renderle gradevoli.

Vuoi sapere quale è il MODO GIUSTO di FARE LA SPESA per prevenire problemi di Diabete in futuro? Vai subito su www.diabetenograzie.it/spese e ti sveleremo insieme a Diabete NO Grazie e Slow Food come si fa a fare una spesa sana.

www.metronews.it
Consulta ogni giorno le offerte Club Metro: sport, spettacoli ed eventi in esclusiva per te!





Controllo caldaie. /OLYCOM

Revisionare le caldaie quanto ci costa?

SICUREZZA Ogni anno con i primi freddi arriva anche il cruccio della manutenzione della caldaia. Ma quanto spendiamo per non incappare nelle multe previste dai Comuni in caso d'inadempienza? Secondo l'Osservatorio di ProntoPro.it, la spesa media nazionale per revisione e manutenzione della caldaia è di 65€. Prezzi che variano molto a seconda delle società e della città in cui si vive. Milano risulta la città più cara; per adempiere all'obbligo della manutenzione ordinaria si spendono 90€. Così pure a Genova, Roma e Torino. **METRO**

Bonus ristrutturazioni restituiti 30 mld dal 2007

I dati del ministero dell'Economia sugli sconti fiscali ottenuti dai contribuenti italiani nel periodo 2007-'15 mostra un trend costante di crescita

FISCO Il bonus ristrutturazioni viene esteso a condomini e alberghi. Lo ha annunciato il premier, Matteo Renzi. E, grazie a questo bonus i contribuenti italiani hanno ottenuto sconti fiscali per 30,6 mld di euro, dal 2007 al 2015, grazie appunto al bonus per le ristrutturazioni edilizie e la riqualificazione energetica. Lo dicono i dati del ministero dell'Economia relativi al 2006-14.

Il trend è in costante crescita: inizia con sconti nel 2007 per 1,4 mld divisi tra 3,6 mln di lavori di ristrutturazione edilizia, con una detrazione media di 370 euro. Sapendo che le restituzioni delle spese attraverso l'Irpef avviene in 10 anni quindi i lavori in media ammontano a 3.600 euro. L'anno successivo gli sconti fiscali salgo-



Sconti fiscali per chi decide di ristrutturare casa e non solo. /OLYCOM

Per i contribuenti

30,6

miliardi di euro: a tanto ammontano gli sconti fiscali ottenuti dal 2007 al 2015.

no a 2 mld, divisi tra 4,4 mln di interventi sulle case, tra edilizia e riqualificazione energetica. Le detrazioni ammontano, rispettivamente, a 390 euro e 1.640 euro.

Con la dichiarazione dei redditi 2009 i soldi restituiti sottoforma di de-

Trend in crescita

4,8

miliardi di euro: la somma restituita con le dichiarazioni dei redditi del 2014.

trazioni Irpef ammontano a 2,6 mld, divisi in 5 mln di lavori. Per gli interventi di edilizia il bonus arriva a 410 euro e per quelli di riqualificazione, come l'anno precedente, è di 1.640. L'anno successivo prosegue al corsa, arrivando a 3,1 mld. Con le

dichiarazioni dei redditi 2011 si sale a 3,6 mld, da dividere in 6,3 milioni di lavori, con detrazioni che ammontano a 430 euro per l'edilizia e 1.280 per l'energia.

L'anno successivo la somma resta di 3,6 mld ma va divisa in 6,6 mln di lavori, con sconti medi di 440 e 1.020 euro. Nel 2013 si torna a crescere, arrivando a 4 mld di euro. Con le dichiarazioni del 2014 la somma restituita ammonta a 4,8 mld: 8,7 mln di lavori e detrazioni di 500 e 860 euro. **METRO**

Condominio

PARCELLE AVVOCATI E MOROSI CHE FARE?

Gli esperti di Confedilizia (tel. 066793489, www.confedilizia.it) rispondono ai quesiti dei lettori.

Quesito: "Si chiede se la parcella dell'avvocato relativa ad un sollecito nei confronti di un condomino moroso vada posta a carico dell'interessato oppure dell'intero condominio".

Parere: "Se non esiste un provvedimento giudiziale ad hoc che ponga la spesa a carico del debitore l'importo pagato rimane comunque a carico dello stesso condominio. Ora l'eventuale delibera che approvasse un riparto nel quale detta spesa venisse posta a carico del suddetto debitore, tra le sue spese personali, potrebbe essere impugnata da quest'ultimo in quanto invalida".

metro
PHOTO CHALLENGE
CALL FOR ENTRIES
REGISTRATI DAL 30 SETTEMBRE AL 25 NOVEMBRE 2016

Metro e FlixBus ti invitano a partecipare al concorso fotografico più diffuso nel mondo. Non perdere questa occasione e vai su www.metrophotochallenge.com e carica le tue foto più belle dal 30 settembre al 25 Novembre.

Il tema di quest'anno è IL VIAGGIO, e le 3 categorie sono:
IL VIAGGIO DEI TUOI SOGNI, IL VIAGGIO IN CITTÀ, I VIAGGIATORI.

Ogni partecipante al concorso riceverà uno sconto per viaggiare con FlixBus

www.metrophotochallenge.com

FLIXBUS

*All images taken from Metro Photo Challenge 2015 entries.

ANNUNCI immobiliari

VENDITA RESIDENZIALI MILANO

Cedesi ATTIVITÀ ERBORISTERIA, ottimamente avviata - Milano centro, prodotti di qualità e clientela selezionata, 60 mq ca. + magazzino. Alta visibilità con ottimo passaggio veicolare e pedonale. Costi e canone di locazione contenuti. Buon giro d'affari - Richiesta Euro 55.000,00. Classe Energetica: G - IPE: 79,80 kWh/m2a **TRE C 02/8372128** www.trec77.it

Adiacenze Monte Rosa - Elegante appartamento piano alto 170 mq - terrazze - bel contesto. Richiesta Euro 960.000,00 Possibilità 2 boxes. Classe Energetica: G - IPE: 258,53 kWh/m3a **TRE C 02/8372128** www.trec77.it

C.so Italia/Cosimo del Fante - bellissimo laboratorio 300 mq ca. - H 3,70 - Trasformabile in residenziale solo 80 mq al piano rialzato - Ingresso indipendente in prestigioso palazzo storico. Richiesta Euro 790.000,00. Classe Energetica: F - IPE: 60,52 kWh/m2a F - IPE: 59,80 kWh/m2a **TRE C 02/8372128** www.trec77.it

Adiacenze Principessa Clotilde - Interessante, luminosissimo appartamento 150 mq ca. - Ampio soggiorno con balcone, 3 belle camere di cui 1 con ingresso indipendente, cucina abitabile, 2 bagni. Piccola palazzina dei primi '900. Richiesta Euro 870.000,00. Classe Energetica: F - IPE: 115,34 kWh/m2a **TRE C 02/8372128** www.trec77.it

San Senatore - Interessante panorama

amico appartamento piano alto - grandioso living, cucina abitabile, 3/4 camere, doppio ingresso - possibilità di ricavare monolocale indipendente. Richiesta Euro 1.050.000,00 - box. Classe Energetica: G - IPE: 232,05 kWh/m2a **TRE C 02/8372128** www.trec77.it

CASTELLANZA A 24 Km da Milano, Legnano - Castellanza. Vendiamo villa 450 mq con piscina e spettacolare parco di 15.000 mq in contesto di assoluto silenzio e privacy - oasi di verde e ossigeno. Euro 770.000,00. Classe Energetica: D - IPE: 45,38 kWh/m2a **TRE C 02/8372128** www.trec77.it

Adiacenze C.so Vercelli - interessantissima attività intimo donna/uomo ottime marche - clientela medio/alta - affitto mite appena rinnovato. Richiesta Euro 70.000,00. Classe Energetica: G - IPE: 258,53 kWh/m3a **TRE C 02/8372128** www.trec77.it

Vicinanze piazzale Loreto immobile signorile moderno piano alto 160 mq. ca. luminosissimo e silenziosissimo. Richiesta Euro 480.000,00 - Box. Classe Energetica: E - IPE: 125,97 kWh/m2a **TRE C 02/8372128** www.trec77.it

Corso Ticinese - Locale commerciale 60 mq all'interno di un gradevolissimo romantico cortile - Adatto anche a laboratorio, studio, abitazione. Euro 250.000,00. Classe Energetica: G - IPE: 225,97 kWh/m2a **TRE C 02/8372128** www.trec77.it

Brera - importante appartamento grande metratura ultimo

piano - vista mozzafiato - grandi intime terrazze. Trattative riservate. Classe Energetica: B - IPE: 57,08 kWh/m2a **TRE C 02/8372128** www.trec77.it

VENDITA COMMERCIALI FUORI MILANO

Gallarate/Centro storico introvabile. Vendesi negozio circa 40 mq + interrato, 2 vetrine, libero subito, esente CE. **Contatto: 389-0747523**

Caronno Varesino (VA) terreno edificabile circa 1.200 mq recintato, accesso servizi, posizione servitissima. Zona residenziale. Pr oggetto palazzina 5 appartamenti. Ottimo per impresa o investimento. **Contatto diretto 3890747523**

AFFITTO RESIDENZIALI MILANO

Affittasi monolocale di 33 mq Metro Gialla. Euro 550,00 spese incluse. Classe G ipe 175 kWh/m/a. **Tel. 3280873482**

Monolocale arredato zona Ticinese, ingresso su camera giorno/notte, angolo cottura, bagno, balconi. Euro 520,00 al mese minime. Classe G ipe 175 kWh/m/a. **Tel. 0254050102**

Monolocale di 36 mq Cinisello Balsamo, arredato e ristrutturato, Metro Rossa, zona comoda e servita. Euro 400,00 spese minime. Classe G ipe 175 kWh/m/a. **Tel. 02-26111917**

Affittiamo grande monolocale zona Mac Mahon, arredato e ristrutturato a persona referenziata. Euro 550,00 tutto incluso. Classe G ipe 175 kWh/m/a. **Tel. 0226827141**

Affittasi trilocale di 70 mq Porta Vittoria: ingresso, 2 camere da letto, ampia cucina abitabile, bagno, terrazzino. Euro 825,00 spese a parte. Classe G ipe 175 kWh/m/a. **Tel. 02.55199417**

Affittasi Metro Verde Milano Nord bilocale di 50 mq ristrutturato e arredato. Euro 500,00 spese minime. Classe G ipe 175 kWh/m/a. **Tel. 022611917**

Affittiamo monolocale ristrutturato San Siro, composto da camera con angolo cottura, bagno. Euro 500,00 al mese minime e termo autonomo. Classe G ipe 175 kWh/m/a. **Tel. 0226827141**

Affittasi vicinanze Metro Lilla zona ovest trilocale, composto da soggiorno con angolo cottura a vista, 2 camere da letto, bagno e balconi. Euro 800,00 al mese spese incluse. Classe G ipe 175 kWh/m/a. **Tel. 0226827141**

Bilocale zona Sempione arredato e ristrutturato, 1 camera da letto, grande cucina, bagno. Euro 550,00 spese a parte. Classe G ipe 175 kWh/m/a. **Tel. 02.54050102**

Metro Gialla Maciachini: ingresso, 2 camere da letto, grande cucina abitabile, bagno in zona comoda ai servizi e mezzi. Euro 750,00 spese incluse. Classe G ipe 175 kWh/m/a. **Tel. 3280873482**

Appartamento di 120 mq. 4 locali Metro Rossa zona Loreto. Euro 1.000,00 spese basse. Classe G ipe 175 kWh/m/a. **Tel. 022611917**

Metro Bonola spazioso bilocale in zona servita mezzi e servizi. Euro 500,00 al mese spese a parte. Classe

G ipe 175 kWh/m/a. **Tel. 0226827141**

Stanza singola alla Bocconi, in appartamento arredato e ristrutturato. Euro 450,00 spese incluse. Classe G ipe 175 kWh/m/a. **Tel. 02/55199417**

Alloggio di 60 mq Corvetto, 1 camera da letto, sala con ampio cucinotto, bagno e balconi. Euro 750,00 al mese spese incluse. Classe G ipe 175 kWh/m/a. **Tel. 3280873482**

Stanza singola MM Rossa fermata Pasteur, in appartamento arredato e ristrutturato. Euro 270,00 spese a parte. Classe G ipe 175 kWh/m/a. **Tel. 02-26827141**

AFFITTO COMMERCIALI FUORI MILANO

Varese Centro Storico area pedonale: AFFITTASI Negozio 70 mq, 2 vetrine, perfetto, canone molto interessante. **Contatto 389 0747523**

CASA VACANZA

Varese, Parco del Campo dei Fiori. Appartamento in Villa d'Epoca di 165 mq più terrazzi: 3 camere, bagno, cucina, pranzo, soggiorno, grosso disimpegno, 2 camini. Immerso nel parco, posizione unica, vista mozzafiato sopra il Borgo del Sacro Monte. Unica Villa oltre la teleferica del vecchio Grand Hotel. Accesso da strada privata con sbarra. Tranquillità assoluta, abitabile subito. Vera occasione causa trasferimento all'estero, solo Euro 195.000. Esente IPE. **Contatto: 389 0747523**

Valtellina nella

svendo bellissima, indipendente e arredata, cucina a vista e soggiorno con balcone panoramico, camera soppalcata 4 posti letto, bagno, 130 mq giardino tutto tuo, incredibile solo Euro 1.000 acconto, restanti Euro 31.000 anche a rate da Euro 154 mensili. Classe G. **0342.200300**

Valtellina in paese svendo casa indipendente, cucina con camino e area esterna con barbecue, 2 camere, bagno, mansarda, balcone, cantina, arredata e pronta da abitare, solo Euro 2.500 acconto, restanti Euro 60.500 a rate da Euro 281 mensili. Classe G. **0342.200300**

Valtellina, contadino impazzito svende panoramica e indipendente casetta montana in sasso, cucina con bel camino, 2 camere, bellissima, solo Euro 1.500 acconto, restanti Euro 29.400 a rate da Euro 142 mensili. Classe G. **0342.200300**

Valtellina ecco l'adorabile villetta come nuova indipendente e panoramica, cucina con camino, 2 camere, 2 bagni, box e balconi, tutta abitabile e arredata, calda ed accogliente, solo Euro 2.000 anticipo, restanti Euro 41.000 a rate da Euro 223 mensili. Classe G. **0342.200300**

Valtellina nella borgata del grande relax, svendo servito introvabile indipendente, cucina, soggiorno, camera 4 posti letto, bagno, tutta arredata con gusto, solo Euro 2.000 anticipo, restanti Euro 26.000 a rate da Euro 128 mensili. Classe G. **0342.200300**

& MILANO

Guerra allo smog con Regione e Anci

Firmato il "Piano Aria" contro l'innalzamento del Pm10 che prevede due livelli di intervento

REGIONE Firmato ieri a Palazzo Lombardia il "protocollo di collaborazione per l'attuazione di misure temporanee per il miglioramento della qualità dell'aria e il contrasto all'inquinamento locale". Il documento, sottoscritto da Regione, Anci Lombardia, Città metropolitana e Comuni capoluoghi, è aperto all'adesione di tutti i Comuni della Regione su base volontaria.

L'accordo, che si aggiunge alle misure già in vigore, prevede, per il periodo invernale e fino al prossimo 15 aprile, l'adozione di due livelli di misure per il miglioramento della qualità dell'aria. Sulla base dei dati rilevati da ARPA Lombardia, in caso di superamento del limite giornaliero (50 microgrammi per metrocubo)



Milano "ricoperta" da una coltre di smog /METRO

di Pm10 per 7 giorni consecutivi scatta il blocco esteso al sabato e alla domenica dei veicoli fino agli Euro 2 diesel oltre allo stop alle macchine private Euro 3 diesel in città dalla 9 alle 17 e di quelle commerciali dalle 7,30 alle 10. Tali provvedimenti entreranno in vigore automaticamente dal giorno successivo alla validazione ufficiale del dato. Il secondo giro di vite scatterà con il superamento dei 70 microgrammi per metrocu-

bo: il divieto di circolazione per gli Euro 3 coinvolgerà altre fasce orarie. Queste scadenze potranno variare in base alle previsioni sull'andamento degli inquinanti, elaborate da ARPA sulla base delle condizioni meteorologiche. «Il "Piano Aria" - commenta il sindaco di Milano, Sala - è una cosa giusta ma non esaustiva». Sala spiega che si cercherà di evitare le misure come i blocchi del traffico o la circolazione a targhe alter-

Dal Comune

È ancora aperto il bando del Comune e sono già giunte 160 domande per il contributo per l'installazione del filtro antiparticolato sui veicoli trasporto merci alimentati a diesel.

- **Le 160 domande** corrispondono a 331 veicoli per 1.191.600 euro. Lo ha reso noto l'assessore alla mobilità Granelli.

ne: per il sindaco servono misure strutturali che «richiedono tempi più lunghi». L'assessore comunale alla mobilità Marco Granelli rilancia. «La Regione metta delle risorse per cambiare i filtri dei mezzi più inquinanti e agevolare il trasporto pubblico locale». Dal canto suo Gianmarco Corbetta, capogruppo del M5S Lombardia spiega: «Dalla Regione ci aspettavamo un protocollo vincolante e non una carta d'intenti». METRO

Fiera Mi sospende Oggioni

CITTÀ Flaminio Oggioni, ex amministratore delegato di Nolostand, è stato raggiunto da una sospensione cautelare del rapporto di lavoro con Fiera Milano. Tutto parte dall'ipotesi investigativa che ipotizzava tangenti in cambio di lavori, dopo il commissariamento di Fiera Milano spa in tutti i rapporti con la controllata società degli allestimenti Nolostand. da ciò erano scaturite sei perquisizioni ad altrettanti funzionari, dipendenti o consulenti di Nolostand per "associazione a delinquere" e "corruzione privata". Ieri in una nota Fiera Milano ha reso nota la sospensione nei confronti del responsabile alla redazione dei documenti contabili. La sospensione, spiega la nota, è una misura cautelare e non disciplinare in attesa delle giustificazioni di Oggioni sul procedimento disciplinare avviato. METRO

Rimborsopoli Lega



Francesco Belsito, ex tesoriere della Lega.

"La perizia va rifatta"

L'ex tesoriere della Lega Francesco Belsito ha chiesto al giudice di disporre una nuova perizia sui conti della Lega nel processo in cui è imputato per la presunta "rimborsopoli" del Carroccio. In particolare, sostiene che non si sia tenuto conto dei compensi da lui ricevuti dal partito e che anche sulla laurea di Renzo Bossi a Tirana vi fu un errore di contabilizzazione. Dopo che per tre volte era slittato il suo esame, Belsito si è presentato in aula rendendo dichiarazioni spontanee. All'ex tesoriere viene contestato di essersi appropriato di circa mezzo milione. Prossimo appuntamento il 12 dicembre, con l'ascolto dei testimoni. AGI

Per i terremotati

Expo aiuta le Marche

Tre moduli dell'ex Campo Base di Expo saranno utilizzati come strutture scolastiche dal comune di Acquaviva Picena, provincia di Ascoli Piceno, danneggiato dal terremoto che ha colpito l'Italia centrale lo scorso agosto. Ad annunciarlo l'assessore regionale alla Sicurezza, Bordonali. METRO

Picchia la madre in casa fino a spaccarle la testa Arrestato un 34enne

CITTÀ «Entrate pure, forse è troppo tardi». Avrebbe detto così ai carabinieri allertati dai vicini che avevano sentito forti colpi e richieste d'aiuto provenire da quell'appartamento in via Savona, dove lui, un pregiudicato algerino di 34 anni, conviveva con la madre 64enne. La donna era in una pozza di sangue, morta. Sarebbe stato il figlio ad ucciderla facendole sbattere la testa contro i muri e contro i mobili della casa. L'uomo è stato



Via Savona /FOTOGRAMMA

arrestato per omicidio e non ha opposto resistenza. Malgrado le continue liti fra i due testimoniate dai vicini, restano da chiarire i motivi dell'omicidio. METRO

Legale di Berlusconi

Corona cambia il suo difensore

CITTÀ È Federico Cecconi il nuovo avvocato di Fabrizio Corona, arrestato il 10 ottobre per intestazione fittizia di beni mentre era in affidamento in prova ai servizi sociali. L'avvocato, lo stesso di Berlusconi nel procedimento "Ruby Ter", ha preso il posto di Angelo Calcaterra. METRO

Via Marcello Pucci

Con la CRI si parla di immigrazione

INCONTRI Al via oggi il ciclo di incontri organizzato da Croce Rossa Italiana - Comitato di Milano sui temi dell'immigrazione, alle 18,30 nella sede della Croce Rossa, via Marcello Pucci 7, si parlerà di "Viaggio". Il programma è scaricabile dal sito www.crimilano.it METRO

Nuovo Corso Agenfor Lombardia

Corso di OPERATORE DI TATUAGGI E PIERCING

Corso professionale riconosciuto da Regione Lombardia

Novembre 2016

ISCRIZIONI APERTE

Possibilità di pagamenti rateali personalizzati con tasso agevolato

AGENFOR
Lombardia

Tutte le informazioni chiamando il numero
800 91 20 48
o alla pagina www.agenfor.it

Con i Soldiers of Jah Army il reggae viene dalla Virginia

Sul palco dell'Alcatraz il concerto della band che si è formata nel 1997 ad Arlington

MUSICA Il loro nome è Soldiers of Jah Army, ma tutti li chiamano SOJA. Un acronimo che ben definisce il suono di questo gruppo formatosi nel 1997 ad Arlington nel Nord Virginia, considerata fra i maggiori esponenti del reggae americano. Stasera all'Alcatraz (ore 21, euro 26.45) l'occasione per ballare e divertirsi fra ritmo in levare e buo-



I SOJA saranno stasera in concerto sul palco dell'Alcatraz /METRO

ne vibrazioni. Per il jazz ecco al Blue Note l'eccentrica Carmen Lundy, mentre al Bonaventura si esi-

birà il Raf Ferrari 4tet. Per gli incontri, alle 18 al Mondadori Megastore di via Marghera l'artista

maliana Rokia Traore presenta in anteprima il brano e il video "Be Aware Brother, Be Aware Sister", realizzato per la campagna "Aware Migrants", progetto che vuole sensibilizzare i migranti sui rischi del viaggio e fornire loro le informazioni utili per prendere una decisione libera e consapevole. Alla Feltrinelli di piazza Piemonte, ore 18.30, Fausto Leali presenta il nuovo cd "Non solo Leali", ricco di duetti con illustri colleghi come Baglioni, De Gregori e Mina.

DIEGO PERUGINI

Se La Sirenetta rinuncia alla coda

TEATRO Una metafora dell'identità sessuale nata dalle lettere di ragazzi adolescenti che hanno deciso di togliersi la vita perché non si sentivano accettati per la propria sessualità.

Così è stata trasformata, nell'idea drammaturgica di Giacomo Ferrau e di Giulia Viana, "La Sirenetta", la celebre fiaba di Hans Christian Andersen, di scena, da stasera al 30 ottobre, all'Elfo Puccini per inaugurare "Nuove Storie 2016/17", la rassegna di autori, registi e gruppi indipen-



Da stasera all'Elfo Puccini.

denti in sala Bausch. Sul palcoscenico Riccardo Buffonini, Libero Steluti e gli stessi Ferrau e Viana raccontano di un'adolescente che, per un gesto d'amore, rinuncia alla sua stessa essenza, la sua coda, nel disperato tentativo di essere accettata ed amata (Info: elfo.org). **A.G.**

Sipario



Nappo, Mazzarelli e Musella restano Orfani d'umanità

Il testo è quell'"Orphans" scritto nel 2009 da Dennis Kelly. La vicenda si svolge in un interno londinese che, per ciascuno dei quattro quadri in cui è suddivisa, si sposta roteando su se stessa. Sul palco dell'Elfo Puccini, fino al 30 ottobre, ci sono Monica Nappo, Paolo Mazzarelli e Lino Musella, alias Helen, Danny e Liam. Tre personaggi per svelare una trama che mette a nudo gli "Orfani": orfani di un'umanità che fuori da quella scena ordinata e asettica è composta da "mostri", ma anche orfani di se stessi, rinchiusi in una solitudine in cui non c'è

più differenza tra il bene e il male. Così la tortura, l'omicidio e la loro confessione arrivano ad essere perfino giustificati se a compierli è qualcuno della famiglia piuttosto che uno dei "mostri" che popolano il mondo fuori. Ma alla fine ogni legame si spezza, ogni morale viene ribaltata e i tre restano orfani anche di se stessi. Peccato che lo spettacolo sia troppo lungo e si perda il pathos che questo splendido testo racchiude.



PATRIZIA PERTUSO
spettacoli.milano
@metroitaly.it

Filodrammatici

Bruni per Wilde diventa Fantasma

TEATRO "Il Fantasma di Canterville" di Oscar Wilde, nella lettura di Ferdinando Bruni apre stasera la stagione del Teatro Filodrammatici. Dopo il successo della scorsa stagione all'Elfo, Bruni porta in trasferta questo gioiellino adatto a un pubblico di tutte le età. **METRO**

Teatro dell'Arte

L'abecedario dei Dalla Via

TEATRO Da stasera al 30 ottobre al Teatro dell'Arte sarà di scena "Drammatica elementare - Un dissacrante abecedario contemporaneo in forma di racconto" dei fratelli Marta e Diego Dalla Via, in un gioco composto da acrostici e tautogrammi. **METRO**



SOCIAL VILLAGE
CASCINA MERLATA

è Tempo di Abitare!

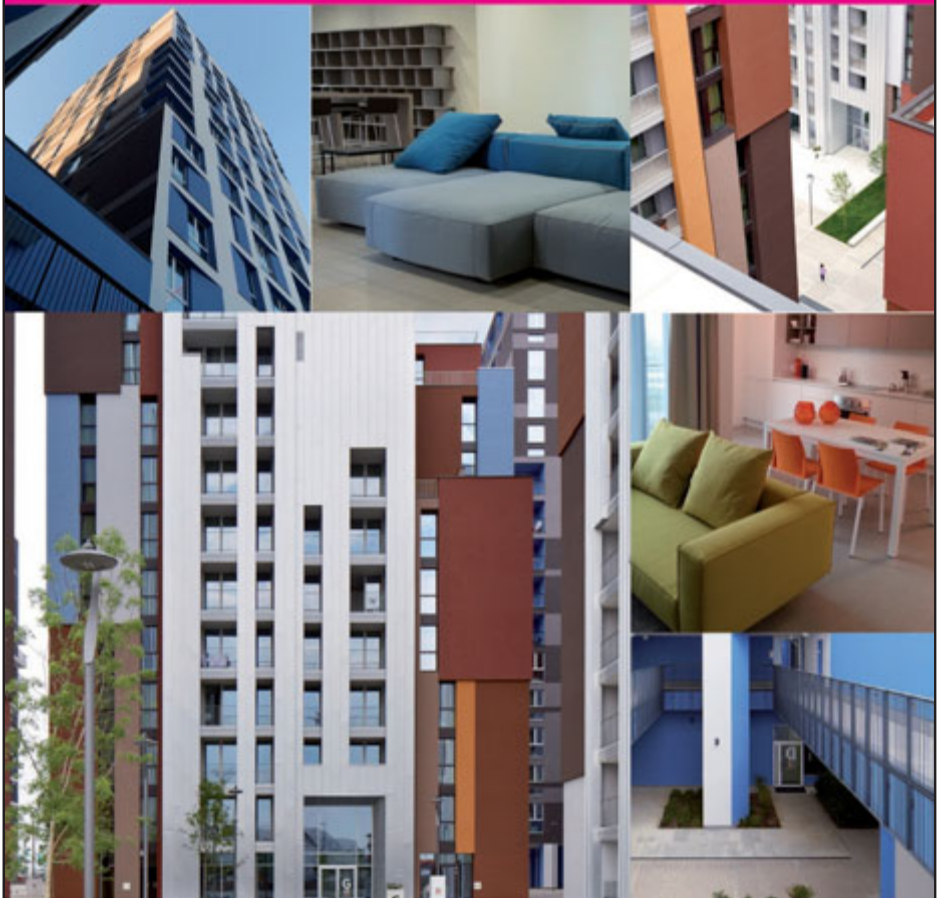

ORA DISPONIBILI E RISTRUTTURATI GLI APPARTAMENTI DEL VILLAGGIO EXPO 2015!

SOCIAL VILLAGE: LOCAZIONE CON PATTO DI FUTURA VENDITA

www.socialvillagecm.it

+39 3407336297



RAIUNO

11.05 Tempo & Denaro
11.50 La prova del cuoco
13.30 Telegiornale Notiziario
14.00 La vita in diretta
15.00 Torto o ragione? Il verdetto finale Attualità
16.30 Tg 1 Notiziario
16.40 Tg 1 Economia Attualità
16.50 La vita in diretta
18.45 L'eredità Game show
20.00 Telegiornale Notiziario
20.30 Affari tuoi Game show
23.30 Porta a porta Attualità

21.25
Fiction: I MEDICI. Nell'episodio "La peste", i Medici si rifugiano in campagna per evitare il contagio. Albizzi, intanto, è riuscito a fomentare il popolo contro Cosimo



RAIDUE

13.50 Tg2 Medicina 33
14.00 Detto fatto Attualità
16.30 The good wife Telefilm
17.15 Madame Secretary TF
18.00 Rai Parlamento
18.10 Tg2 Flash L.I.S.
18.15 Tg 2 Notiziario
18.30 Tg sport
18.50 Blue Bloods Telefilm
19.40 NCIS Telefilm
20.30 Tg 2 20.30 Notiziario
21.00 Tg2 Speciale Referendum
23.40 Sbandati Varietà

21.10
Varietà: STASERA TUTTO È POSSIBILE. Amadeus presenta la 7ª puntata del suo show. In programma oltre due ore di risate in compagnia di personaggi famosi



RAITRE

15.05 Tg3 Lis Notiziario
15.10 Piazza Affari Attualità
15.15 Il commissario Rex TF
16.00 Aspettando Geo
16.40 Geo Documentari
19.00 Tg 3. Tg Regione. Meteo
20.00 Blob Videoframmenti
20.05 Gazeo Social News
20.30 Prova pulsante... Quasi quasi Rischiatutto Quiz
20.40 Un posto al sole SO
22.45 Mi manda Raitre. In difesa degli indifesi

21.15
Attualità: POLITICS - TUTTO È POLITICA. Il talk politico di Gianluca Semprini, per molti anni uno dei volti di Sky Tg24. In scaletta filmati, inchieste e testimonianze



CANALE 5

8.45 Mattino Cinque
11.00 Forum Attualità
13.00 Tg 5. Meteo.it
13.40 Beautiful Soap opera
14.10 Una vita Soap opera
14.45 Uomini e donne
16.10 Grande Fratello Vip - Live
16.20 Il segreto Telenovela
17.10 Pomeriggio cinque
18.45 Caduta libera
20.00 Tg 5. Meteo.it
20.40 Striscia la notizia
0.05 Matrix Attualità

21.10
Film: LA TEORIA DEL TUTTO. Anno 1963. Stephen, promettente laureando in fisica, e Jane, studentessa di lettere, si incontrano a una festa. Ed è colpo di fulmine



ITALIA 1

14.30 I Simpson Cartoni
14.55 Big Bang Theory Sitcom
15.25 Broke Girls Telefilm
15.50 Due uomini e mezzo TF
16.20 Baby daddy Sitcom
16.50 How I Met Your Mother Sitcom
17.40 Friends Telefilm
18.05 Grande Fratello Vip - Live
18.30 Studio Aperto. Meteo
19.25 Camera Café
19.30 CSI New York Telefilm
0.35 I segni del male Film

21.10
Varietà satirico: LE IENE SHOW. Il programma condotto da Ilary Blasi. Tra i servizi della puntata, Nadia Toffa torna a occuparsi di sicurezza alimentare



RETE 4

14.00 Lo sportello di Forum
15.30 I viaggi di Donnaventura Documentari
15.40 Flikken - Coppia in giallo Telefilm
16.55 La tortura della freccia Film
18.55 Tg4 - Telegiornale
19.35 Dentro la notizia
19.55 Tempesta d'amore SO
20.30 Dalla vostra parte
23.30 All Things To all Men Film (thriller, 2013)

21.15
Film: 40 CARATI. New York. Un ex poliziotto minaccia di uccidersi saltando dal tetto di un hotel di Manhattan. In realtà, si tratta di una truffa

LA7

7.00 Omnibus Attualità
9.40 Coffee break Attualità
11.00 L'aria che tira Attualità
13.30 Tg La7 Notiziario
14.00 Tg La7 Cronache
14.20 Tagadà Attualità
16.30 L'ispettore Tibbs TF
18.10 Josephine ange gardien Telefilm
20.00 Tg La7 Notiziario
20.35 Otto e mezzo Attualità
21.10 di Martedì Attualità
0.00 Tg La7 Notiziario

TV8

15.45 Celebrity Life - Contemporary Profiles
16.45 Le mamme della sposa Film
18.30 Cucine da incubo 2
19.30 House of Gag Varietà
20.30 Edicola Fiore della Sera
21.15 Matrimonio a prima vista Italia Varietà
23.15 Oggi sposi... niente sesso Film (comm., 2003)
1.15 Il lato oscuro di Hollywood Documentari

SATELLITE

19.25 Sky Hits Una notte al museo 2 - La fuga FILM
Sky Cinema 1 Extraction FILM
19.35 Sky Family La gang del bosco FILM
21.00 Sky Cinema 1 Sky cine news RUBRICA
Sky Family L'era glaciale FILM
Sky Passion Jerry Maguire FILM
Sky Max Air Collision FILM

21.15 Sky Hits Notte al museo 3 - Il segreto del faraone FILM
Sky Cinema 1 Mr. Right FILM
22.25 Sky Family I tuoi, i miei e i nostri FILM
22.40 Sky Max Il castello FILM
22.55 Sky Hits Babadook FILM
Sky Cinema 1 No Escape - Colpo di Stato FILM
23.25 Sky Passion Pazzo di te! FILM

DIG. TERRESTRE

18.50 Premium Action Nikita TELEFILM
19.00 Joi 2 Broke Girls SITCOM
19.30 Joi Una mamma per amica TELEFILM
Stories Covert affairs TELEFILM
19.35 Premium Action Chicago Fire TELEFILM
20.20 Joi New Girl TELEFILM
Stories Covert affairs TF
20.25 Premium Action Chicago Fire TELEFILM

20.50 Joi New Girl TELEFILM
21.15 Joi Undateable SITCOM
Stories Suits TELEFILM
Premium Action Agent TELEFILM
21.40 Joi Undateable SITCOM
22.00 Premium Action Agent TELEFILM
22.05 Joi New Girl TELEFILM
Stories Suits TELEFILM
22.50 Premium Action Dc's Legends Of Tomorrow TELEFILM

Parole crociate

Orizzontali

1. Diventa... gomitolli 8. Scava tane nel terreno 13. Chi ci crede lo consulta giornalmente 15. Piccolo veicolo da corsa 16. Istitui la Guardia Regia 17. L'attore Wallach 19. L'isola di Ippocrate 20. Fu l'ultimo re ostrogoto in Italia 21. Una fibra artificiale 23. Le prime per umiltà 24. Simbolo dell'adenosintrifosforico 25. Rinunciare al voto 27. La fine dei concerti 28. Lo fu il cinema per parecchio tempo 29. Una sigla turistica 30. Mansueto di carattere 31. Comprende la Cina 33. Piccolo rettile terrestre 34. Il fianco del corpo 35. Nasce dal Monviso 36. Un tipo da evitare 38. Quello "di ferro" non cuce 39. In testa all'autista 40. Antilope africana 41. Vasto lago salato 42. Nota dell'Autore 44. È spiegato nelle norme 45. Nome di donna slava 46. Esprime sorpresa e disapprovazione 48. Chiari, lampanti 50. Colorate come le gote del bimbo 51. Il mitico figlio di Apollo e di Cirene.

Verticale

1. Salita in sella 2. Fanno parte del gregge 3. È stato un concorso a premi legato alle corse di cavalli 4.

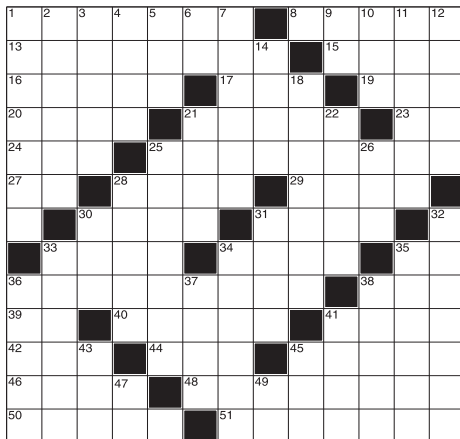

Vendita con il banditore 5. Lo praticano i discesiisti 6. In fondo al fosso 7. Dischiuso, spazioso 9. Il regista Kurosawa (iniziali) 10. Il lago... francese 11. Scrisse "Alla ricerca del tempo perduto" 12. Hanno protoni e neutroni 14. Antiche pentole di coccio 18. Eugène commediografo 21. Porta il grembiule 22. Canto mesto 25. È adibita a sgomberi 26. Perversa, malvagia 28. Gatto di casa 30. Uomini... di Leicester 31. Cordigliera sudamericana 32. Dimora di galli e galline 33. Gioia, giubilo 34. Il letto nuziale 35. Hanno origine da semi 36. Feudo... inglese 37. Ba-

gna Compiègne 38. Un comando militare 41. Vi nacque Gramsci 43. Varietà di resine molto resistenti (sigla) 45. Antichi giorni del calendario romano 47. Le hanno le foche e le lontre 49. Ira non finita.

► Soluzione

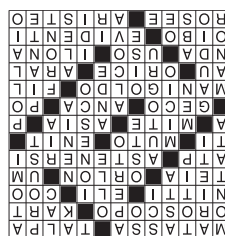

Univoco.
Creativo.
Globale.

THE
METRO
NETWORK

Stampa / Digitale / TV



Seguici su

Per ulteriori informazioni, visitare www.themetronetwork.com

TRIBUNALE ORDINARIO DI BIELLA

VENDITE IMMOBILIARI

PROSSIMA INSERZIONE 08/11/2016

Per informazioni visitare i siti www.tribunale.biella.giustizia.it, www.astalegale.net, www.entritribunali.it

Abitazioni e Box

ANDORNO MICCA (BI) - VIA CANTONO, 56/58 - LOTTO 1) UNITÀ IMMOBILIARE composta da ingresso, cucina, vano scala, cantina al piano terreno, vano scala e 2 camere al piano I, vano scala e 2 soffitte al piano II, altra unità immobiliare composta da vano scala, cucina, 2 ripostigli, un vano e cantina al piano terreno, vano scala, 2 camere, ripostiglio e balcone al piano I, vano scala, 2 camere, ripostiglio, wc, soffitta e 2 balconi al piano II, vano scala e due soffitte al piano III e terreni perenziali. Prezzo base Euro 65.163,00. Offerta minima ex art. 571 c.p.c.: Euro 48.872,25. Vendita senza incanto 20/12/16 ore 15:00. Professionista Delegato alla vendita e Custode Giudiziario Avv. Domenico Monteleone. Per info APE - Associazione Procedure Esecutive tel. 0158853156.Rif. RGE 13/2013 BIE346329

BIELLA (BI) - VIA CARSO, 18 - ALLOGGIO: al piano I° composto da ingresso, soggiorno, ripostiglio, cucina, disimpegno, 2 camere, bagno e 2 balconi e pertinenze cantina al piano seminterrato. Prezzo base Euro 35.437,50. Offerta minima ex art. 571 c.p.c.: Euro 26.578,13. Vendita senza incanto 20/12/16 ore 15:00. Professionista Delegato alla vendita e Custode Delegato Dott. Marco Balbo. Per info APE - Associazione Procedure Esecutive tel. 0158853156.Rif. RGE 13/2014 BIE347374

BIELLA (BI) - STRADA DEL MONTE, 32 - FABBRICATO DI CIVILE ABITAZIONE: elevato a 3 piani f. t. composto da ingresso, vano scala, w.c., cucina e cantina al piano terreno, vano scala, ripostiglio, camera e balcone al piano I°, vano scala, ripostiglio, bagno, camera e balcone al piano II° e altro alloggio composto da cucina, 2 camere e balcone al piano III°. Prezzo base Euro 30.332,81. Offerta minima ex art. 571 c.p.c.: Euro 22.749,62. Vendita senza incanto 22/12/16 ore 15:00. Professionista Delegato alla vendita e Custode Delegato Avv. Domenico Monteleone. Per info APE - Associazione Procedure Esecutive tel. 0158853156.Rif. RGE 144/2013 BIE346355

BIELLA (BI) - VIA IVREA, 39 - ALLOGGIO: in fabbricato di civile abitazione a regime condominiale denominato "Condominio Palazzo Lauretta", al piano II (III f. t.), costituito da ingresso su corridoio, soggiorno, cucina, bagno e camera, tutti affacciati sul balcone rivolto a sud; al piano seminterrato cantina. Prezzo base Euro 22.668,75. Offerta minima ex art. 571 c.p.c.: Euro 17.001,56. Vendita senza incanto 13/12/16 ore 16:00. Professionista Delegato alla vendita e Custode Delegato Avv. Francesca Grosso tel. 0153700200. Rif. RGE 60/2015 BIE347536

BIELLA (BI) - VIA LAMARMORA, 2 - NUDA PROPRIETÀ DI FABBRICATO DI CIVILE ABITAZIONE: composto al piano interrato da cantina confinante con corridoio comune, cantina di proprietà di terzi e muri perimetrali; al piano IV° alloggio composto da ingresso, corridoio, cucina con tinello, soggiorno, camera, bagno e 2 balconi; al piano V° soffitta. Si precisa che su detto immobile esiste diritto di abitazione. Prezzo base Euro 39.234,38. Offerta minima ex art. 571 c.p.c.: Euro 29.425,79. Vendita senza incanto 20/12/16 ore 15:00. Professionista Delegato alla vendita Dott. Maurizio Amede. Per info APE - Associazione Procedure Esecutive tel. 0158853156.Rif. RGE 59/2011 BIE347130

BIELLA (BI) - VIA SANTUARIO D'OROPA, 104 - UNITÀ IMMOBILIARE: composta da terrazzo, cucina-pranzo, soggiorno al piano I°, 2 camere, locale stieria, bagno, disimpegno, terrazzo e balcone al piano II° e fabbricato industriale composto da cantina al piano sotterraneo e corridoio, 3 vani e 2 cantine al piano terreno. Prezzo base Euro 52.312,50. Offerta minima ex art. 571 c.p.c.: Euro 39.234,38. Vendita senza incanto 13/12/16 ore 15:00. Professionista Delegato alla vendita Dott. Andrea Spagarino. Curatore Fallimentare Rag. Simone Mainardi. Per info APE - Associazione Procedure Esecutive tel. 0158853156.Rif. FALL 25/2013 BIE346227

CAVAGLIA (BI) - VIA CESARE VERCHELLONE, 46 - CIVILE ABITAZIONE: a 2 piani f. t., con accessori (teitoia ed ex laboratorio con magazzino sovrastante) e cortile esterno, sito in centro Paese. Composto al P.S1 da cantina e centrale termica; P.T.: ingresso, corridoio, scala d'accesso al piano superiore, cucina, soggiorno, 2 camere, antibagno, bagno, portico, ripostiglio esterno e cortile/giardino circostante il fabbricato; P.1: 3 camere, bagno e ripostiglio. Fabbricati accessori - Teitoia ad un piano f. t. a copertura parziale del cortile prospettive l'immobile per civile abitazione. - Ex laboratorio composto da un unico locale al piano terreno. - Magazzino composto da 3 locali al piano I. Prezzo base Euro 102.500,00. Offerta minima ex art. 571 c.p.c.: Euro 76.875,00. Vendita senza incanto 14/12/16 ore 16:00. Professionista Delegato alla vendita e Custode Giudiziario Avv. Erica Vasta tel. 0152529561. Rif. RGE 78-79/2013 BIE346251

LE VENDITE GIUDIZIARIE

Tutti possono partecipare alle vendite giudiziarie. Non occorre l'assistenza di un legale o di altro professionista. Ogni immobile è stimato da un perito del Tribunale. Le vendite si svolgono senza incanto. Oltre il prezzo di aggiudicazione si pagano SOLO gli oneri fiscali (IVA o Imposta di Registro), con la agevolazione di Legge (1° casa, imprenditore agricolo, ecc.) e le spese di trascrizione e voltura catastale e gli oneri del delegato. La vendita NON è gravata da oneri notariali o di mediazione. La proprietà è trasferita dal Giudice con decreto emesso 20 giorni dal deposito dell'atto in Cancelleria ad opera del delegato. La trascrizione nei registri immobiliari è a cura del professionista delegato. Di tutte le ipoteche e i pignoramenti, se esistenti, è ordinata la cancellazione. Le spese di cancellazione sono INTERAMENTE A CARICO DELLA PROCEDURA. Per gli immobili occupati dai debitori o senza titolo opponibile alla procedura, il Giudice ha emesso al più tardi unitamente all'ordinanza di vendita, ordine di liberazione immediatamente esecutivo e la procedura di liberazione è già in corso a cura del Custode. Prima di fare l'offerta, leggere l'ordinanza di vendita e perizia rinvenibili sul sito del Tribunale www.tribunale.biella.giustizia.it.

COME PARTECIPARE

Chiunque intenda partecipare alla vendita senza incanto deve depositare un'offerta in busta chiusa e con marca da bollo da Euro 16,00 (una distinta offerta per ciascun lotto) diretta al Professionista Delegato alla Vendita presso lo studio (o, in alternativa) presso l'Associazione interessata.

CERRIONE (BI) - VIA ROMA, 12 - FABBRICATO PER CIVILE ABITAZIONE: a schiera: di vetusta edificazione, ristrutturato in tempi recenti, così composto - piano terreno da piccolo cortile antistante l'ingresso, soggiorno, cucina, bagno (ripostiglio su planimetria), sala da pranzo, ripostiglio (dispensa su planimetria), ripostiglio sottoscala e scala d'accesso interna al piano superiore; - piano I° disimpegno, 3 camere, bagno, stieria/centrale termica (ex porzione di terrazzo) e balcone. Prezzo base Euro 38.869,88. Offerta minima ex art. 571 c.p.c.: Euro 29.152,41. Vendita senza incanto 22/12/16 ore 15:00. Professionista Delegato alla vendita e Custode Giudiziario Notaio Roberto Broglio tel. 015/8497501. Rif. RGE 98/2013 BIE349794

COSSATO (BI) - VIA PARLAMENTO, 227 - A) IMMOBILI: in palazzina monofamiliare, al piano terreno deposito e ripostiglio, al piano I° appartamento composto da cucina, soggiorno, 2 camere, bagno, terrazzo e balcone; B) Terreno pertinenziale recintato. Prezzo base Euro 41.008,88. Offerta minima ex art. 571 c.p.c.: Euro 30.756,66. Vendita senza incanto 20/12/16 ore 15:00. Professionista Delegato alla vendita e Custode Delegato Dott.ssa Federica Casavolone. Per info APE - Associazione Procedure Esecutive tel. 0158853156.Rif. RGE 59/2013 BIE347365

COSSATO (BI) - BORGATA PASTORE, 17 - FABBRICATO DI CIVILE ABITAZIONE: composto da cantina e scala al piano seminterrato, 3 vani, vano scala, scala, ripostiglio al piano terreno, scala, 2 balconi, cucina, corridoio e 2 vani al piano I°. Prezzo base Euro 22.089,38. Offerta minima ex art. 571 c.p.c.: Euro 16.567,04. Vendita senza incanto 20/12/16 ore 15:00. Professionista Delegato alla vendita e Custode Delegato Dott. Andrea Spagarino. Per info APE - Associazione Procedure Esecutive tel. 0158853156.Rif. RGE 71/2014 BIE347371

MOSSO (BI) - BORGATA PIANE, 6 - A) FABBRICATO DI CIVILE ABITAZIONE: a 2 piani f. t. oltre a sottotetto, con annesso pertinente cortile, composto al piano terreno da cucina, soggiorno, vano scala con ripostiglio, autorimessa, legnaia e cantinella sotterranea ad ovest dell'accesso carraio; al piano I 2 camere, bagno, terrazzo, 2 balconi e vano scala; al piano sottotetto lavanderia-disimpegno, locale di sgombero a nudo tetto, soffitta, camera, 2 balconi e vano scala. Prezzo base Euro 31.875,00. Offerta minima ex art. 571 c.p.c.: Euro 23.906,25. Vendita senza incanto 14/12/16 ore 15:00. Professionista Delegato alla vendita e Custode Delegato Avv. Erica Ramella Valet tel. 01529424. Rif. RGE 178/2014 BIE346287

MUZZANO (BI) - VIA SARTERIO N. 3, ORA VIA PROVINCIALE N. 9 - A) VILLA UNIFAMILIARE: a 3 piani f. t. oltre al piano seminterrato composta - al piano seminterrato da autorimessa, 3 cantine, locale con cisterna del gasolio, centrale termica, locale tecnico, disimpegno, lavanderia e vano scala; - al piano terreno da portico, ingresso, vano scala, salone-veranda, disimpegno, cucina, camera, bagno e ripostiglio; - al piano I° da vano scala, disimpegno, 4 camere, 2 bagni, 1 balcone ed 1 terrazzo e scala di accesso al piano II°; - al piano II° (sottotetto): vano scala, disimpegno, 2 camere, bagno, lavanderia, 3 ripostigli e 2 soffitte. b) Alla Via Provinciale n. 9, basso fabbricato ad uso serra-deposito. Prezzo base Euro 137.541,79. Offerta minima ex art. 571 c.p.c.: Euro 103.156,35. Vendita senza incanto 22/12/16 ore 15:00. Professionista Delegato alla vendita e Custode Giudiziario Avv. Domenico Monteleone. Per info

entro le ore 12,30 (dodici e trenta minuti) del giorno antecedente la vendita e recare, all'esterno, solo l'indicazione del giorno della vendita e il nome del professionista delegato. Nell'offerta è necessario indicare l'esecuzione immobiliare cui si riferisce, il lotto che si intende acquistare e il prezzo offerto, i tempi e le modalità di pagamento del prezzo offerto e delle spese di trasferimento. L'offerta è irrevocabile per 120 giorni dal deposito. Nella busta va inserito anche un assegno circolare non trasferibile intestato al Professionista delegato alla vendita, a titolo di cauzione, per una somma pari al 10% (dieci per cento) del prezzo offerto. L'offerta minima non può essere inferiore di oltre un quarto al prezzo base indicato nell'avviso di vendita, ossia non può essere inferiore al 75% del prezzo base d'asta. All'offerta di partecipazione devono anche allegarsi fotocopia del documento di identità o, per le società, anche copia dell'atto costitutivo o certificato camerale o altro documento equipollente, e codice fiscale. È necessario indicare inoltre se ci si deve avvalere dell'agevolazione fiscale per la 1° casa e se ci si trova in regime di comunione o separazione dei beni.

L'OFFERTA DI ACQUISTO è esclusivamente reperibile presso il Professionista Delegato alla Vendita ed è scaricabile dal sito www.tribunale.biella.giustizia.it

MUTUI

Gli acquirenti possono pagare il saldo prezzo ricorrendo a finanziamenti a condizioni agevolate, per importi fino a 70/80%, garantiti con ipoteche sui beni oggetto delle vendite.

APE - Associazione Procedure Esecutive tel. 0158853156.Rif. RGE 222/2012 BIE346351



PONDERANO (BI) - VIA EDMONDO DE AMICIS, 41/BIS - ALLOGGIO: al piano III° composto da ingresso, salone, bagno, camera, cucina, 2 balconi. Prezzo base Euro 28.687,50. Offerta minima ex art. 571 c.p.c.: Euro 21.515,63. Vendita senza incanto 20/12/16 ore 15:00. Professionista Delegato alla vendita e Custode Giudiziario Dott. Maurizio Amede. Per info APE - Associazione Procedure Esecutive tel. 0158853156.Rif. RGE 22/2014 BIE347158

RONCO BIELLESE (BI) - VIA PROVINCIALE 14 (ALTERNI IDENTIFICATO DAL CTU CON IL N. 3) - APPARTAMENTO: con pertinente area esterna a giardino di uso esclusivo, composto da ingresso, ampio soggiorno con angolo cottura, wc, camera, disimpegno, bagno, guardaroba, balcone e terrazzo posto al I piano di edificio condominiale di recente ristrutturazione, denominato Condominio Ronco, elevato a 2 piani f. t. oltre a seminterrato, con annesso area di corte e giardino comune. Garage pertinente inserito in un adiacente fabbricato accessorio interrato. Prezzo base Euro 55.898,43. Offerta minima ex art. 571 c.p.c.: Euro 41.923,82. Vendita senza incanto 14/12/16 ore 16:00. Professionista Delegato alla vendita e Custode Delegato Avv. Erica Vasta tel. 0152529561. Rif. RGE 92/2014 BIE346279

ROPPOLO (BI) - VIA PETIVA, 2 - LOTTO 1) FABBRICATO DI CIVILE ABITAZIONE: in parte destinato alla ristorazione, con pertinenti aree cortilizie, fabbricato accessorio e teitoia. Il fabbricato principale è così composto: - al P.T. (1° f.t.): cantina, ingresso, cucina con locale dispensa, 2 sale ristorante con 2 grandi camini, doppi servizi igienici e ripostiglio, oltre a 2 aree cortilizie e scala esterna di accesso al P1; - al P1 (2° f.t.): ingresso, soggiorno, cucina, quattro camere, due bagni, balcone e teitoia. Il fabbricato accessorio è costituito al PT da 2 locali adibiti a deposito con sovrastante sottotetto a nudo tetto ed adiacente teitoia. Prezzo base Euro 183.320,00. Offerta minima ex art. 571 c.p.c.: Euro 137.490,00. Vendita senza incanto 21/12/16 ore 15:00. Professionista Delegato alla vendita e Custode Delegato Avv. Elisabetta Mercandino tel. 0152520342. Rif. RGE 117/2014 BIE346941



SALUSSOLA (BI) - VIA MAFFERIA, 11 - ALLOGGIO: composto da ingresso, disimpegno, cucina, 3 vani, bagno, 2 balconi, ripostiglio, balcone al piano I°, soffitta al piano II° e autorimessa al piano seminterrato. Prezzo base Euro 21.515,63. Offerta minima ex art. 571 c.p.c.: Euro 16.136,72. Vendita senza incanto 20/12/16 ore 15:00. Professionista Delegato alla vendita e Custode Delegato Dott. Andrea Spagarino. Per info APE - Associazione Procedure Esecutive tel. 0158853156.Rif. RGE 192/2013 BIE347368

STRONA (BI) - FRAZIONE TALLIA, 34 - LOTTO 1) FABBRICATO DI CIVILE ABITAZIONE: al piano terreno ingresso, 2 cantine, 2 camere, vano scala e ripostiglio; al piano I vano scala, cucina, soggiorno, 3 camere, bagno e 2 balconi; al piano II vano scala, 5 camere, 2 balconi e terrazzo. Prezzo base Euro 20.505,00. Offerta minima ex art. 571 c.p.c.: Euro 15.378,75. Vendita senza incanto 14/12/16 ore 15:00. Professionista Delegato alla vendita Avv. Elisabetta Mercandino tel. 015/2520342. Rif. PD 2844/2012 BIE346591

TAVIGLIANO (BI) - VIA GIOVANNI GALLO, 93 - FABBRICATO DI CIVILE ABITAZIONE: elevato a 4 piani f. t. composto al piano seminterrato rimessa, 2 cantine, vano scala area di corte; al piano terreno andito di ingresso, ripostiglio, wc, cucina, soggiorno, ripostiglio e vano scala; al piano I 2 camere, bagno, vano scala e balcone; al piano II 2 camere, stieria, vano scala e balcone; al piano III sottotetto a rustico. Prezzo base Euro 42.750,00. Offerta minima ex art. 571 c.p.c.: Euro 32.062,50. Vendita senza incanto 13/12/16 ore 15:30. Professionista Delegato alla vendita e Custode Giudiziario Avv. Carla Montarolo tel. 0152520367. Rif. RGE 180/2014 BIE346235

TRIVERO (BI) - FRAZIONE GUALA, 14 - Facenti parte del complesso edilizio costituito da un FABBRICATO AD USO DI CIVILE ABITAZIONE: da un basso fabbricato ad uso autorimessa ed area cortilizia annessa, le seguenti porzioni immobiliari: - nel fabbricato ad uso di civile abitazione: al piano I° (II° f. t.) alloggio composto da ingresso, cucina, soggiorno, 3 camere, disimpegno, bagno e 3 balconi; al piano II° (III f.t.) 1 soffitta a nudo tetto; - nel basso fabbricato ad uso autorimessa: unico locale suddiviso in 4 autorimesse adiacenti con aperture su due lati; ivi, poco discosta, area urbana pertinenziale della superficie catastale di mq. 284 (duecentottantaquattro), in parte leggermente scoscesa, con sovrastante teitoia diruta in legno e lamiera. Prezzo base Euro 30.156,68. Offerta minima ex art. 571 c.p.c.: Euro 22.617,51. Vendita senza incanto 22/12/16 ore 15:00. Professionista Delegato alla vendita e Custode Giudiziario Notaio Roberto Broglio tel. 015/8497501. Rif. RGE 50/2013 BIE349788

TRIVERO (BI) - FRAZIONE PONZONE, VIA PROVINCIALE 315 - LOTTO 1) UNITÀ IMMOBILIARE: composta da disimpegno/lavanderia, bagno con antibagno, wc e cantina al piano terreno, disimpegno, cucina e soggiorno al piano I, disimpegno e 2 camere al piano II, 2 camere al piano III. Prezzo base Euro 23.850,00. Offerta minima ex art. 571 c.p.c.: Euro 17.887,50. Vendita senza incanto 20/12/16 ore 15:00. Professionista Delegato alla vendita e Custode Giudiziario Dott. Alessio Poi. Per info APE - Associazione Procedure Esecutive tel. 0158853156.Rif. RGE 103/2015 BIE347389

VALLE MOSSO (BI) - FRAZIONE VIOLETTO, 60 - FABBRICATO DI CIVILE ABITAZIONE: a 3 piani f. t. oltre al piano cantinato con antistante altro fabbricato accessorio a 2 piani, di cui uno interrato e f. t. sul lato verso la strada, e precisamente: Il fabbricato di civile abitazione risulta composto - al piano terreno (1° f.t.): un vano ingresso, cucina, soggiorno, bagno/lavanderia, disimpegno, vano scala per l'accesso al piano I°, ripostiglio e vano scala per l'accesso al piano cantinato; - al piano I° (2° f.t.) 3 camere, 2 bagni, locale guardaroba, disimpegno, vano scala per l'accesso al piano II° e 2 balconi; - al piano II° (3° f.t.): locale mansarda, bagno, disimpegno e 2 balconi; - al piano cantinato vano ad uso cantina. Il fabbricato accessorio risulta così composto: - al piano terreno (verso il lato strada/interrato): autorimessa doppia e locale di sgombero/magazzino, formanti un unico locale; - al piano I° (piano terreno verso il lato del fabbricato civile): un unico locale utilizzato come tavernetta con balcone verso la strada. Prezzo base Euro 51.164,07. Offerta minima ex art. 571 c.p.c.: Euro 38.373,06. Vendita senza incanto 20/12/16 ore 15:00. Professionista Delegato alla vendita e Custode Giudiziario Avv. Domenico Monteleone. Per info APE - Associazione Procedure Esecutive tel. 0158853156.Rif. RGE 95/2012 BIE346310



L'oroscopo di metro www.metronews.it

Ariete 21/3-20/4.

La persona che vi piace è in attesa di un vostro segnale, qualcosa anche di minimo che gli faccia capire che non sta andando verso una certa e rovinosa disfatta. Prendete coraggio e vedrete che sarete entrambi felici.

Leone 23/7-22/8.

Tenaci e perseveranti: appartenete a quel macrogruppo di persone che non si lasciano scoraggiare. Nello studio e nel lavoro questo vi dà una marcia in più. Grandi i risultati che otterrete. Festeggiamenti in arrivo.

Sagittario 23/11-21/12.

Inesorabilmente vi state allontanando da una persona che in passato è stata tutto per voi. Rimateste nei ricordi, troverete mille validi motivi per dover recuperare il rapporto con lui/lei. Ma datevi una mossa...

Toro 21/4-21/5.

Sembrare distaccati da tutto ciò che vi circonda, niente riesce davvero a scalfirvi. Arriverà presto una persona che invece farà traballare le vostre certezze e cercherà di penetrare la corazza... Lasciatevi andare.

Vergine 23/8-22/9.

Se vivete in una famiglia allargata siete sempre più spesso in balia delle emozioni altrui. Sappiate però apprezzare tutti i momenti assolutamente non banali che la vita in questo modo, un po' bizzarro, vi sta riservando.

Capricorno 22/12-20/1.

Siete dei grandi sognatori e probabilmente sapete come soddisfare la vostra vena creativa. In casa però siete proprio un disastro, troppo poco presenti e utili. Non arrabbiatevi se vi faranno notare l'amara verità...

Gemelli 22/5-21/6.

Un'eccessiva sincerità vi farà fare qualche passo falso. Proprio non sapete tenere la bocca chiusa. Se fate qualche danno sappiate chiedere scusa. Al lavoro sforzatevi di organizzarvi o non saprete gestire il vostro tempo.

Bilancia 23/9-22/10.

Siete persone che amano stare in compagnia, la vostra risata è travolgente e pochi riescono a resistere al vulcano che siete. Non dimenticate però che anche ascoltare rientra tra le vostre migliori qualità. Quindi sfruttatela.

Acquario 21/1-18/2.

In amore siete andati a sbattere contro una porta chiusa. A breve non si prevede nessuna relazione tanto intensa da togliere il fiato, ma prestate pazienza. Dopotutto anche da single non ve la cavate poi così male...

Cancro 22/6-22/7.

I soliti consigli su cosa è giusto e bene fare, dati da chi nella vita non ha mai osato, sono difficili da digerire. Fate pure di testa vostra, sarà la cosa migliore. Una serata di totale e super appagante riposo sarà quello che ci vuole.

Scorpione 23/10-22/11.

Un aperitivo fuori agenda sarà galeotto e vi permetterà di incontrare una persona che saprà ammaliarvi. Sarete molto più sicuri in voi: avrete la sfrontatezza di chiedergli il numero senza pensarci troppo...

Pesci 19/2-20/3.

Non immolatevi inutilmente per una causa che non richiede alcun martire. Anche se l'amore verso la giusta condizione ogni vostra azione, stavolta sappiate essere distaccati e obiettivi e pensate solo a voi stessi.

Il meteo di metro www.meteolive.it

Milano

	Max.	Min.	
OGGI	17°	13°	
DOMANI	18°	12°	
DOPODOMANI	18°	12°	

Piogge al nord, caldo altrove

Una nuova debole perturbazione attraverserà oggi i cieli del nord Italia portando molte nubi e precipitazioni sparse, in un contesto termico relativamente mite. Al centro e al sud solo stratificazioni passeggera ma clima caldo per la stagione, con punte di 30°C sulla Sardegna. Mercoledì le correnti verranno dai quadranti settentrionali con miglioramento al nord; si inserirà però aria più fresca, foriera di un calo termico e di tem-

porali tra Romagna, zone interne del centro e medio Adriatico, in spostamento entro sera verso il meridione. Giovedì ancora temporali al sud, localmente forti, bel tempo altrove con rinforzo dell'alta pressione. Venerdì residui acquazzoni sulle regioni joniche, per il resto soleggiato.

ALESSIO GROSSO
www.meteolive.it

TRIBUNALE ORDINARIO DI BIELLA

VERONE (BI) - STRADA TROSSI, 82 - ALLOGGIO al piano V composto da ingresso, cucina, soggiorno, disimpegno, 2 camere, bagno, 2 balconi, cantina al piano seminterrato e autorimessa al piano terreno. Prezzo base Euro 40.053,75. Offerta minima ex art. 571 c.p.c.: Euro 30.040,32. Vendita senza incanto 22/12/16 ore 15:00. Professionista Delegato alla vendita e Custode Giudiziario Avv. Domenico Monteleone. Per info APE - Associazione Procedure Esecutive tel. 0158853156.Rif. RGE 185/2012 **BIE346336**

Immobili industriali e commerciali, strutture turistiche

BIELLA (BI) - VIA PIETRO DE MOSSO, 6 - Facente parte di complesso immobiliare: ad uso promiscuo, **PORZIONE DI FABBRICATO** costituita da salone artigianale adibito a deposito - autorimessa composta da unico locale interrato cui si accede dal piano del cortile attraverso rampa coperta. Prezzo base Euro 37.892,80. Offerta minima ex art. 571 c.p.c.: Euro 28.455,60. Vendita senza incanto 14/12/16 ore 15:00. Professionista Delegato alla vendita e Custode Giudiziario Avv. Elisabetta Mercandino tel. 0152520342. Rif. RGE 42/2014 **BIE346521**

CANDELO (BI) - VIA CAMPILE, 37 - SALONE INDUSTRIALE: composto da 2 magazzini, ingresso, 3 uffici, locale esposizione, area relax, 2 w.c., corridoio, spogliatoi, disimpegno e archivio al piano terreno. Prezzo base Euro 266.062,50. Offerta minima ex art. 571 c.p.c.: Euro 199.546,88. Vendita senza incanto 14/12/16 ore 15:00. Professionista Delegato alla vendita Dott. Vittorio Barazzotto. Curatore Fallimentare Rag. Simone Mainardi. Per info APE - Associazione Procedure Esecutive tel. 0158853156.Rif. FALL 23/2013 **BIE346239**

CASTELLETTO CERVO (BI) - VIA PER GATTINARA, 13 - CAPANNONE: costituito da vari saloni oltre che dalle celle di minore ampiezza, entro i quali si svolge il processo di lavorazione, dal deposito della materia prima alla filatura; all'interno e a ridosso della parete sud si trovano la centrale termica ed i locali per spogliatoio e servizi igienici; sopra questi ultimi, sottostante la copertura generale del capannone, è ricavato un locale al piano 1° inutilizzato ma accessibile dal piano terreno del capannone tramite scala a giorno con struttura metallica e un solaio. Prezzo base Euro 70.115,63. Offerta minima ex art. 571 c.p.c.: Euro 52.886,72. Vendita senza incanto 20/12/16 ore 15:00. Professionista Delegato alla vendita e Custode Giudiziario Dott. Andrea Spagarino. Per info APE - Associazione Procedure

Esecutive tel. 0158853156.Rif. RGE 130/2010 **BIE347275**

COSSATO (BI) - VIA PIERO MAFFEI, 50 - LOTTO 1) COMPLESSO IMMOBILIARE costituito da stabilimento industriale: su 3 piani f.t. oltre al piano seminterrato, con annessa palazzina in parte ad uso abitativo elevata a 3 piani f.t., oltre al piano cantinato, area cortilizia esclusiva e terreni di pertinenza. Terreni in Saffiano Micca. Prezzo base Euro 80.107,39. Offerta minima ex art. 571 c.p.c.: Euro 60.080,54. Vendita senza incanto 22/12/16 ore 15:00. Professionista Delegato alla vendita e Custode Giudiziario Notaio Roberto Brogna tel. 015/8497501. Rif. RGE 50/2008 **BIE349782**

GAGLIANICO (BI) - VIA ITALIA, 17-19 - LOTTO 1) FABBRICATO: composto al piano terreno (l.f.t.) da laboratorio artigianale, attualmente in parte ad uso carrozzeria, in parte utilizzato come deposito ed in parte come rimessa, composto da 4 vani contigui tra loro ed un locale tecnico. Prezzo base Euro 24.463,75. Offerta minima ex art. 571 c.p.c.: Euro 18.351,56. Vendita senza incanto 20/12/16 ore 15:00. Professionista Delegato alla vendita e Custode Giudiziario Dott. Maurizio Amede. Per info APE - Associazione Procedure Esecutive tel. 0158853156.Rif. RGE 133/2012 **BIE347136**

MASSAZZA (BI) - STRADA STATALE, 230 - LOTTO 1) FABBRICATO a carattere industriale: composto di magazzino e ripostiglio. Prezzo base Euro 32.020,31. Offerta minima ex art. 571 c.p.c.: Euro 24.015,23. **LOTTO 2) FABBRICATO INDUSTRIALE**: composto al piano terreno da ingresso, ufficio, 3 disimpegni, spogliatoio, 3 WC, 2 docce, locale celle frigorifera, laboratorio, deposito farine, magazzino, ripostiglio, locale contatori, centrale termica e vano scala; al piano 1° uffici, disimpegno, archivio e vano scala. Prezzo base Euro 47.271,10. Offerta minima ex art. 571 c.p.c.: Euro 35.453,33. Vendita senza incanto 20/12/16 ore 15:00. Professionista Delegato alla vendita e Custode Giudiziario Dott. Andrea Spagarino. Per info APE - Associazione Procedure Esecutive tel. 0158853156.Rif. RGE 117/2013 **BIE347305**

MOTTALCIATA (BI) - VIA GUGLIELMO MARCONI, 8 - LOTTO 2) FABBRICATO INDUSTRIALE: composto al piano terreno da salone, locale caldaia, spogliatoio, mensa, disimpegno, ingresso, 2 WC, 2 uffici, toilette aperta, cabina di trasformazione (ora dismessa), deposito, ripostiglio e area di pertinenza. Per la quota indivisa di metà cabina elettrica. Prezzo base Euro 64.831,64. Offerta minima ex art. 571 c.p.c.: Euro 48.623,74. **LOTTO 3) FABBRICATO INDUSTRIALE**: composto al piano terreno da 2

saloni, cabine elettriche, pensilina, officina, wc e anti-wc, spogliatoio, generatore di aria calda e autoclave, 2 uffici, ingresso/disimpegno e area di pertinenza. Terreno. Per la quota indivisa di metà cabina elettrica. Prezzo base Euro 82.866,79. Offerta minima ex art. 571 c.p.c.: Euro 62.150,10. Vendita senza incanto 20/12/16 ore 15:00. Professionista Delegato alla vendita e Custode Giudiziario Avv. Domenico Monteleone. Per info APE - Associazione Procedure Esecutive tel. 0158853156.Rif. RGE 85/2011 **BIE346299**



PRAY (BI) - VIA BIELLA, 12 - LOTTO 1) IMMOBILI: al piano terreno composto da salone lavorazione, magazzino, wc e vano scala, al piano primo: salone lavorazione, uffici, bagno, antibagno, alloggio e basso fabbricato ad uso autorimessa. Prezzo base Euro 34.551,56. Offerta minima ex art. 571 c.p.c.: Euro 25.913,68. Vendita senza incanto 20/12/16 ore 15:00. Professionista Delegato alla vendita e Custode Delegato Avv. Domenico Monteleone. Per info APE - Associazione Procedure Esecutive tel. 0158853156.Rif. RGE 185/2013 **BIE346334**

QUAREGNA (BI) - VIA MARCONI, 9 - DUE CAPANNONI INDUSTRIALI: uffici siti al piano terreno-primo-interrato, appartamento al p.1 composto da ingresso, soggiorno, camera da pranzo, cucina, disimpegno, 3 camere, 2 bagni, 5 balconi e cantina al piano interrato. Prezzo base Euro 1.125.000,00. Vendita senza incanto 13/12/16 ore 15:00. Professionista Delegato alla vendita Dott. Alberto Blotto e Liquidatore Giudiziario Dott. Alberto Blotto. Per info APE - Associazione Procedure Esecutive tel. 0158853156.Rif. CP 4/2014 **BIE346221**

COSSATO (BI) - VIA COSSATO, SNC - LOTTO 1) TERRENI: di varia dimensione e natura. Prezzo base Euro 92.475,00. Offerta minima ex art. 571 c.p.c.:

Euro 69.356,25. Vendita senza incanto 20/12/16 ore 15:00. Professionista Delegato alla vendita e Custode Giudiziario Dott. Maurizio Amede. Per info APE - Associazione Procedure Esecutive tel. 0158853156.Rif. RGE 188/2012 **BIE347143**

MOTTALCIATA (BI) - VIA MOTTALCIATA, SNC - LOTTO 4) TERRENI: di varie metrature e tipologie. Prezzo base Euro 95.396,48. Offerta minima ex art. 571 c.p.c.: Euro 71.547,37. Vendita senza incanto 20/12/16 ore 15:00. Professionista Delegato alla vendita e Custode Giudiziario Avv. Domenico Monteleone. Per info APE - Associazione Procedure Esecutive tel. 0158853156.Rif. RGE 85/2011 **BIE346300**

ROPPOLO (BI) - LOTTO 3) TERRENI a varia coltura in prevalenza di natura agricola ad eccezione delle particelle 456 del foglio 10 "Aree per attrezzature pubbliche o di uso privato, parzialmente ad aree di completamento" e della particella foglio 10 numero 458 destinata ad "Aree di completamento". Prezzo base Euro 150.000,00. Offerta minima ex art. 571 c.p.c.: Euro 112.500,00. Vendita senza incanto 21/12/16 ore 15:00. Professionista Delegato alla vendita e Custode Delegato Avv. Elisabetta Mercandino tel. 0152520342. Rif. RGE 117/2014 **BIE346942**

UFFICIO INFORMAZIONI VENDITE GIUDIZIARIE

C/O TRIBUNALE DI BIELLA
Via Marconi, 28 - 13900 Biella (BI)
PIANO TERRA - STANZA 11

Orari di apertura al pubblico:
Martedì - Mercoledì - Giovedì
dalle ore 10:00 alle ore 12:00



Terreni

A un prezzo così
hai **molto più** di quello che pensi.



- Sky TV con i **grandi show** e le **serie TV** più attese
- Sky Box Sets con le **stagioni complete** delle migliori serie TV
- Sky Famiglia con i **documentari** e i **programmi per bambini** di tutte le età
- La perfezione di **Sky HD**

A soli 21,90€ al mese per i primi 12 mesi.

Offerta disponibile anche
se sei già cliente Sky.

02 3683

sky



spazi Sky



OFFERTA VALIDA FINO AL 06/11/2016. VINCOLO CONTRATTUALE: 12 MESI. IN CASO DI RECESSO ANTICIPATO: RESTITUZIONE SCONTI FRUITI + 11,53€. SKY TV + SKY FAMIGLIA + SKY BOX SETS + SKY HD: 21,90€ al mese per i primi 12 mesi (anziché 30,90€/mese). DAL 13° MESE: PREZZO DI LISTINO IN VIGORE. SKY BOX SETS: INCLUSO PER ABBONATI A SKY TV + SKY FAMIGLIA + SKY HD CHE NON FRUISCANO DI SCONTI E/O PROMOZIONI; IN CASO DI DOWNGRADE DA SKY FAMIGLIA E/O SKY HD, LA VISIONE PROSEGUE AL PREZZO DI LISTINO IN VIGORE. LE CONDIZIONI DELL'OFFERTA SONO LE MEDESIME PER I NUOVI CLIENTI E PER I GIÀ CLIENTI SKY, AL MEDESIMO CONTRIBUTO INIZIALE. VERIFICA COSTI DI ATTIVAZIONE E INSTALLAZIONE, CONDIZIONI E LIMITAZIONI DELL'OFFERTA SUL MATERIALE DISPONIBILE NEI PUNTI VENDITA.