La resurrezione dell'instant camera

TECNO

Saracinesca Alisson «Andiamo bene»

SPORT

IL DOTTORE

LA SCOMMESSA DI VALENTINO «IO CI PROVO»

SPORT

metro®

ROMA - IL QUOTIDIANO GRATUITO venerdì, 22 settembre 2017

www.metronews.it | @MetroNewsItalia | facebook.com/MetroNewsItalia

Tutti contro Kim

Nord Corea Trump inasprisce la linea contro Pyongyang: sanzioni anche contro le società straniere. E Bruxelles prepara una nuova stretta FATTI E STORIE

Libero scambio in salsa canadese

Entra in vigore l'accordo tra la Ue e il Canada sugli scambi commerciali. Promette vantaggi a piccole imprese e consumatori. Ma c'è chi dice che per noi sarà un disastro. Ecco perché

FATTI E STORIE

123RF

M5S, voto difficile nel "Di Maio day"

FATTI E STORIE

In Catalogna resta l'alta tensione

FATTI E STORIE

«Non solo zanzare Disinfestare di più»

ROMA

L'opinione

Ammuina alla coreana

MAURIZIO ZUCCARI
Giornalista e scrittore

centimetro Trump all'Onu ha "inventato" un nuovo Stato africano, parlando di "Nambia". Difficile capire se intendesse Namibia, Zambia o Gambia.

1

FATTI& STORIE

Tutti contro il nucleare di Kim

Donald Trump vara nuove sanzioni contro la Nord Corea. Ma minaccia decisioni anche sull'accordo fatto con l'Iran

USA Corea del Nord e Iran sempre più nel mirino di Trump per i loro programmi nucleari. Mentre è ancora in corso l'Assemblea generale dell'Onu, il presidente Usa ha firmato nuove sanzioni per colpire Pyongyang e le banche e le società che fanno affari con essa. Nel frattempo ha elogiato la Cina per la decisione «eccezionale» con la quale la Banca Centrale di Pechino ha interrotto i suoi rapporti con la Corea. Intanto anche la Ue avrebbe raggiunto un accordo per politico per nuove sanzioni nei confronti della Corea del Nord, oltre a quelle stabilite dal Consiglio di sicurezza dell'Onu. Ma Russia e Cina denunciano il pericolo «dell'isteria militare».

Il presidente Usa è stato sibillino e minaccioso sull'Iran: «sull'accordo nucleare con l'Iran ho preso una decisione», ma non ha detto quale. Secondo la stampa Trump, non certificando l'adempimento dell'accordo da parte dell'Iran, lascerà che sia il Congresso decretare il destino dell'intesa con Teheran sul programma nucleare iraniano. Oppure firmerà per 90 giorni nei quali gli europei dovranno strappare nuovi accordi. Ma sulla strada della rinegoziazione gli alleati e Teheran non aprono spiragli. **O.BA.**

La bandiera catalana LAPRESSE

Alta tensione in Catalogna fra rabbia e offerte di dialogo

SPAGNA Secondo giorno di mobilitazioni a Barcellona, innescate dai 14 arresti e dal sequestro di milioni di schede elettorali per fermare il referendum separatista del primo ottobre. Mentre Madrid affitta due navi per 5000 posti-letto per la Guardia Civil, gli scaricatori catalani le boicottano. E altri manifestanti assediano le sedi spagnole, con più di qualche incidente. Mentre lo scontro arriva anche su Internet, con la Guardia Civil che ha perquisito la fondazione responsabile dell'assegnazione dei domini Internet catalani .cat, per oscurare i siti che promuovono il referendum. Al contempo sul piano politico, il governo di Madrid ha riproposto «la mano tesa» per aprire un dialogo su soldi e poteri a partire dal 2 ottobre se gli indipendentisti faranno marcia indietro sul referendum. **METRO**

Papa Francesco

Papa Francesco. /LAPRESSE

«Mai grazia ai pedofili»

Tolleranza zero per la pedofilia, e mai una grazia ai colpevoli. Papa Francesco ribadisce senza mezzi termini la linea dura della Chiesa che - dice - in passato «è arrivata in ritardo». Francesco spiega davanti alla Pontificia Commissione per la protezione dei minori: «La persona che fa questo, uomo o donna che sia, è malata. La pedofilia è una malattia. Oggi lui si pente, va avanti, lo perdoniamo, ma dopo due anni ricade». «La Chiesa a tutti i livelli risponderà con le misure più forti a chi ha abusato dei figli di Dio». **METRO**

Crescita Ue

Il lavoro delle donne

La ripresa dell'eurozona accelera e deve molto a donne e immigrazione. Il Bollettino economico della Bce parla di «ampio contributo positivo» alla ripresa da parte dei migranti. Il loro arrivo ha «avuto un effetto considerevole sulla forza lavoro, in particolare in Germania e Italia». Sono poi le donne a sostenere la ripresa del mercato del lavoro nell'eurozona «l'aumento della forza lavoro durante la ripresa economica è stato trainato dalla partecipazione femminile». **METRO**

Scompare la donna più ricca

FRANCIA È morta a 94 anni Liliane Bettencourt, figlia del fondatore dell'azienda di cosmetici L'Oréal. Secondo la rivista Forbes, la donna - finita in uno scandalo con l'ex presidente Nicolas Sarkozy - era tra le più ricche al mondo. Era la figlia ed erede dell'inventore delle tinture per capelli e creatore di L'Oréal. **METRO**

M5S, Rousseau rallenta «Lo buco col GameBoy»

ROMA Il sistema operativo Rousseau che gestisce le votazioni online dei militanti del Movimento 5 Stelle ieri ha accusato notevoli difficoltà, rallentando notevolmente durante le votazioni per il candidato premier (favoritissimo Luigi Di Maio). Secondo i gestori la causa del problema è stata l'alta affluenza dei 140 mila utenti registrati, tanto che è stato slittato l'orario di conclusione delle operazioni.

Ma c'è anche chi pensa a difetti, e soprattutto spunta l'ombra degli hacker. Su Twitter si è fatto vivo Evariste Galois, l'hacker che l'8 agosto denunciò lo scarso livello di sicurezza dei server della Casaleggio Associati. «Non so se i problemi di Rousseau che ho evidenziato ad agosto siano stati risolti. Quello che so è che ho provato ad inserire un parametro che il sito non si aspettava e ho ricevuto un messaggio d'errore che non fa presagire nulla di buono», e conclude «Che si tengano un sito "bucabile" con un Game Boy», la mini console portatile famosa negli anni 90.

I risultati del voto saranno comunicati domani a Rimini nella convention Italia 5 Stelle! che si inaugura stasera. **METRO**

Libia, cento migranti dispersi

LIBIA Più di cento persone risultano disperse dopo il naufragio delle loro imbarcazioni a largo delle coste occidentali della Libia, davanti Sabrata. Sette sopravvissuti sono rimasti tre giorni in mare prima dell'arrivo dei soccorsi. È la prima tragedia dopo gli accordi che hanno rallentato il flusso dei barconi. **METRO**

L'opinione

L'incubo? È un gioco a catenaccio sull'Italia

MAURIZIO GUANDALINI
Economista e giornalista

La Banca Centrale ci dice che c'è un po' di luce in fondo al tunnel. Ma lo sapevamo già che il Pil per il 2017 è al 2,2%. Nel bollettino della Bce di ieri manca quello che ci interessa di cuore. Metti che nel 2018 la trovata del quantitative easing, l'acquisto dei titoli di Stato, termina, come si mette per l'Italia che ha un debito monstre e vorrebbe allargare l'agio di poter spendere di più? Le stime al rialzo o al ribasso del Pil di quanto sballerebbero? La disoccupazione che strattonata subirebbe? Eppoi, quando Mr. Draghi, testimonial dell'italianità ai piani alti di Francoforte, se ne andrà dalla guida della Bce, nel 2019, chi prenderà il suo posto? Si dice un tedesco un po' incavolato col mondo. Rivedremo i sorci verdi? Occhio alle elezioni teutoniche di domenica 24 settembre. Se vince la Merkel col botto e i socialdemocratici sono indietro di un bel po', allora durante il quarto mandato di frau Angela, ci ritroveremo tra i piedi il Ministro delle Finanze Schauble, l'ideologo dell'austerità. Una prospettiva per niente dolce che ci fa venire l'insonnia. Si riaprirà quel gioco a catenaccio sull'Italia con la sponda nei grandi gruppi di investitori internazionali che vedrebbero bene a Palazzo Chigi un Governo tecnico. Lacrime e sangue. I partiti stanno mettendoci del loro, sfornando una legge elettorale senza un vincitore dopo le elezioni. Sappiate che sono già pronte le iene per spremerci fino al midollo. Non peggiorate la situazione, già barcollante, del Vecchio Continente. La Gran Bretagna se ne è andata e salda i debiti con un assegno circolare da miseria. È l'effetto di una Europa che si smantella da sé. Quello che sta succedendo in Spagna, il rilancio delle piccole patrie, deriva dall'esistenza dell'Unione europea e dal superamento degli stati nazionali. È destinata a dissolversi la Ue, se continuerà a essere espressione dei governi nazionali come è ora. È già successo nella ex Jugoslavia; i prossimi potrebbero essere i Catalani. Ma perché non il Veneto? La storia fa delle giravolte, talora.

Angela in cerca di record e alleati

Il voto in Germania segnerà la sua quarta vittoria. Ma non sarà semplice formare un governo...

GERMANIA Con le elezioni politiche di domenica ci sono pochi dubbi che Angela Merkel si confermerà vincitrice con ampio margine, aprendosi la possibilità di puntare a tutta una serie di record di stabilità. Ma il problema che la assilla è trovare un alleato affidabile e solido per formare il governo e andare avanti. La sua coalizione Cdu-Csu è infatti accreditata di un 37% dei voti, meno dell'ultima volta ma quasi il doppio rispetto ai principali rivali. L'Spd di Martin Schulz infatti lotta intorno al 22%.

È possibile che si vada verso una riedizione della celebre Grande Coalizione fra i due principali partiti istituzionali, ma questa coabitazione al governo ha creato problemi elettorali a tutti e specialmente ai socialisti sia in Germania che in tutta Europa. Inoltre dà fiato alle opposizioni anti-sistema, ai partiti populisti che si possono accreditare come unica forza alternativa. Un problema non da poco in Germania, dove il populismo flirta soprattutto con l'estrema destra e prende le forme del partito Afd, in crescita nei sondaggi che lo indicano sopra il 10% e terza forza politica. Un fatto storico in Germania il ritorno in Germania dell'estrema destra, seppur in forma moderna e poco ideologica (prima più euroscettico, ora più xenofobo), e un dato politico che rischia di rendere politicamente inutilizzabili una parte dei seggi. Il che vuol dire che la cancelliera dovrà cercare di formare un'alleanza coni partiti dal quarto in poi. A contendersi la piazza sono i liberali, i verdi e la«Linke (sinistra), tutti sotto il 10%. Difficile che basti la tradizionale coalizione giallo-nera (liberali e democristiani), potrebbe prendere forma la più volte evocata "coalizione Giamaica" cioè con verdi e liberali a sostegno della Merkel.

Da sottolineare che le elezioni tedesche - e la linea politica che ne uscirà - avranno un impatto gigantesco sul futuro dell'Europa. Oltretutto il voto viene prima di quello italiano, ma dopo quelli - fra gli altri - in Spagna, Austria, Olanda e Francia. Tutti accomunati da uno stop alla temuta ascesa dei movimenti populisti. Ma con molte incognite lasciate in eredità. **O.BA.**

Parlamento

598

i seggi del Bundestag, distribuiti in base proporzionale nazionale. È però possibile aggiungere dei seggi in più.

Record

4

i mandati della Merkel se sconfiggerà il quarto rivale socialista. 16 anni di governo sono un record in Europa.

Italia, accordo vicino sulla legge elettorale

ROMA Forse anche un po' a sorpresa, le forze politiche italiane avrebbero trovato un accordo sulla legge elettorale. Il Rosatellum bis, il nuovo testo base depositato dal Pd sia alla Camera che al Senato, piace a Forza Italia (anche se gli azzurri chiederanno modifiche), alla Lega e ad Alternativa popolare (anche gli alfaniani vogliono alcune correzioni). Piace anche ai piccoli, come fittiani, verdiniani e socialisti. Viene invece bocciato dal Movimento 5 Stelle, Mdp, Fdi e forze di sinistra, tra cui Campo progressista.

Esso prevede una soglia di sbarramento nazionale al 3% per liste e singoli partiti, e una al 10% per le coalizioni. Ci saranno il 36% di collegi uninominali e il 64% di collegi plurinominali con liste corte bloccate. 60-40 il rapporto fra i sessi dei candidati. **METRO**

Japan. Endless Discovery.

JAPAN
Where tradition meets the future

visitjapan-europe.jnto.go.jp/it/menu/
Japan National Tourism Organization (JNTO)

Vola in Giappone a partire da €509

BRITISH AIRWAYS FINNAIR IBERIA JAPAN AIRLINES www.it.jal.com/itl/it/

Prenotazioni fino al 14 ottobre 2017, per partenze dal 29 ottobre 2017 al 31 maggio 2018 (ad esclusione dei periodi compresi tra il 15 e il 25 dicembre 2017 e tra il 15 marzo e l'1 aprile 2018). Tariffa calcolata al 22 agosto 2017, valida dai principali aereoporti italiani al Giappone con scalo via Helsinki, Londra, Madrid, Francoforte o Parigi, su voli operati da British Airways, Finnair, Iberia o Japan Airlines. Tariffa soggetta a disponibilità al momento della prenotazione, tasse e supplementi inclusi e soggetti a variazione in base all'itinerario e alle date selezionate. Stop-over gratuito a Tokyo, Osaka e Nagoya con la possibilità di aggiungere un volo nazionale in Giappone senza alcun supplemento tariffario. Tasse aeroportuali aggiuntive verranno applicate per i voli interni in Giappone.

Libero scambio (con polemiche)

Ue-Canada Entrato in vigore il Ceta: abbatterà dazi e porterà vantaggi a piccole imprese e consumatori. Ma c'è chi dice no

E' entrato in vigore, il Ceta, trattato di libero scambio tra Canada e Ue che negli ultimi tempi è stato al centro delle polemiche. L'accordo consentirà, secondo i calcoli, alle imprese dell'Ue di risparmiare 590 milioni di euro l'anno, attualmente pagati per dazi doganali su merci esportate in Canada. A partire da oggi infatti il Ceta eliminerà i dazi su 98% dei prodotti commercializzati dall'Ue con il Canada. L'accordo fornisce inoltre alle imprese dell'Ue la migliore opportunità mai offerta a società non canadesi di partecipare alle gare d'appalto pubbliche del paese. L'accordo apporterà vantaggi in particolare alle piccole imprese, che meno di tutte possono farsi carico dei costi della burocrazia connessi all'esportazione in Canada.

Le opportunità

Secondo la commissione europea l'accordo creerà nuove opportunità per gli agricoltori e i produttori europei del settore alimentare, ferma restando la piena tutela dei settori sensibili dell'Ue. Bruxelles ha ulteriormente aperto, in modo limitato e calibrato, il proprio mercato a determinati prodotti canadesi competitivi, garantendo nel contempo un migliore accesso al mercato canadese per importanti prodotti europei di esportazione, tra cui formaggi, vini e liquori, frutta e verdura nonché prodotti trasformati. Il Ceta proteggerà anche 143 "indicazioni geografiche" dell'Ue in Canada e prodotti alimentari e bevande regionali di alta qualità.

Sicurezza

Anche i 500 milioni di consumatori dell'Ue trarranno vantaggi dal Ceta. L'accordo offre una scelta più ampia pur nel rispetto degli standard europei. Il Ceta non modificherà infatti il modo in cui l'Ue disciplina la sicurezza alimentare, per quanto riguarda ad esempio i prodotti geneticamente modificati o il divieto di commercializzare carne bovina trattata con ormoni.

Perché sì / Calenda

«L'entrata in vigore, anche se solo a titolo provvisorio, del Ceta è una buona notizia».

- Lo ha detto il ministro dello Sviluppo economico Carlo Calenda. «L'accordo potrà finalmente produrre i suoi benefici per le nostre aziende, soprattutto piccole e medie, e per i nostri cittadini». Secondo Calenda sarà garantita «l'apertura del mercato degli appalti pubblici alle aziende europee così come l'accesso al mercato servizi».

Perché no / Coldiretti

«L'accordo Ceta è un regalo alle grandi lobby industriali dell'alimentare che colpisce il vero Made in Italy».

- Lo afferma Coldiretti, secondo la quale avrà «riflessi pesantissimi sul tema della trasparenza e delle ricadute sanitarie e ambientali». Per Coldiretti il Ceta darà «il via libera alle imitazioni che sfruttano i nomi delle tipicità nazionali, dall'Asiago alla Fontina dal Gorgonzola ai Prosciutti di Parma e San Daniele».

Carabinieri

Ora l'auto va a idrogeno

BOLZANO Per la prima volta in uso a una forza di polizia italiana un'auto alimentata ad idrogeno con tecnologia Fuel Cell. E si tratta anche di uno dei primi test al mondo. È quella che il gestore dell'A22 Autostrada del Brennero ha consegnato al Comando Legione Carabinieri Trentino - Alto Adige. **METRO**

Uragano

Le vittime di Maria

CARAIBI L'uragano Maria ha «completamente cancellato» Porto Rico, ha detto il presidente americano, Donald Trump. I dati per ora dicono che la rete elettrica è collassata e che i morti accertati sull'isola sono almeno sei. Almeno 15 le persone morte nella Repubblica Dominicana, e 20 i dispersi. **METRO**

Ischitella

Colpita in faccia, non ce l'ha fatta

FOGGIA È morta la quindicenne ferita da un colpo di pistola sparatole in faccia dall'ex compagno della madre. L'uomo si è poi suicidato. **METRO**

Rifiuti al rogo Chi ci guadagna?

250 roghi in tre anni negli impianti di smaltimento rifiuti

ROMA È una vera e propria guerra dei rifiuti quella a cui stiamo assistendo: oltre 250 roghi in tre anni. Sono i dati raccolti dalle Arpa e consegnati alla Commissione bicamerale di inchiesta sul ciclo dei rifiuti, che sta aprendo un filone di indagine.

Per mesi abbiamo assistito a roghi agli impianti di trattamento e smaltimento dei rifiuti. Il caso più eclatante a Pomezia, ma negli ultimi mesi sono state decine e decine, soprattutto nel centro nord.

«Questi incendi interessano impianti di smaltimento e di trattamento di rifiuti e sono di diversa gravità dal punto di vista dell'impatto ambientale. Lombardia, Veneto, Toscana, Puglia e Campania sono numericamente quelle regioni che presentano più incendi ma questo dato estremamente parziale poco ci dice sulla pericolosità di questi fenomeni», denuncia Alessandro Bratti, Pd, presidente della Commissione.

Alcune procure, come quelle venete, stanno lavorando per verificare se sussista un'unica regia, anche perché il modus operandi è sempre simile. Se si mandano in fumo gli impianti di gestione virtuosa dei rifiuti, non resta che conferire in discarica o inviare fuori regione. Con i clan malavitosi che si sfregano le mani perché – come la magistratura ha dimostrato – da questo business traggono enormi fonti di arricchimento.

E può non essere un caso che la maggior parte degli incendi si siano sviluppati nelle regioni dove la differenziata colleziona percentuali più alte e dove è in crescita, come a Roma e nel Lazio. La commissione parlamentare ha già individuato una carenza normativa: «Questi siti non vengono considerati a rischio di incidente rilevante, dunque non richiedono particolari autorizzazioni e controlli. Quando scoppia un incendio, però, sprigionano spesso sostanze pericolose. Che hanno importanti conseguenze per l'ambiente e la salute. Questa potrebbe essere dunque una modifica normativa da apportare», ha sottolineato la senatrice Laura Puppato.

STEFANIA DIVERTITO

Il lutto

È morto Giuseppe Tirelli

È morto Giuseppe Tirelli, colpito ieri da un male improvviso. A 73 anni non aveva abbandonato il suo lavoro e le sue passioni tanto da dedicarsi agli stessi fino all'ultimo senza alcuna esitazione e con la solita irruenza contagiosa. Da quando Metro è arrivato a Roma, Pino è stato tra i suoi primi sostenitori e ha portato in queste pagine tanto contributo. I colleghi della Manzoni e la redazione di Metro si stringono alla famiglia in questo momento così difficile.

TUTTO SOTTRATTO, TI CONVIENE.

8.750 €
– 1.000 €
= 7.750 €

CON LA **SUPERROTTAMAZIONE PANDA** A 8.750 €.
E CON IL FINANZIAMENTO **MENOMILLE** È TUA A **7.750 €**
OLTRE ONERI FINANZIARI. TAN 5,95% - TAEG 9,82%
SCOPRILA ANCHE SU **500 • 500L • TIPO • PUNTO • QUBO • DOBLÒ**

E SE APRI CONTO DEPOSITO ONLINE FCA BANK, PER TE I TASSI PIÙ VANTAGGIOSI. INFO SU: contodeposito.fcabank.it

FIAT
www.fiat.it

FINO AL 30 SETTEMBRE IN CASO DI PERMUTA O ROTTAMAZIONE ANCHE **SABATO** E **DOMENICA**

Iniziativa valida con il contributo Fiat e dei Concessionari aderenti, con permuta o rottamazione di vettura di proprietà dell'intestatario da almeno 3 mesi. Panda Pop 1.2 69 cv Euro 6 Benzina - prezzo promo € 8.750 (IPT e contributo PFU esclusi) oppure prezzo promo 7.750 € (IPT e contributo PFU esclusi) a fronte dell'adesione al finanziamento "MenoMille" di FCA Bank. Es. Finanz.: Anticipo ZERO - 72 mesi, 72 rate mensili di € 141,00, Importo Totale del Credito € 8.299,78 (inclusi marchiatura SavaDna € 200 Polizza Pneumatici € 33,78 per tutta la durata del contratto, spese pratica € 300, Bolli € 16,00), Interessi € 1.600,22, Importo Totale Dovuto € 10.173, spese incasso SEPA € 3,5/rata, spese invio e/c € 3/anno. TAN fisso 5,95%, TAEG 9,82%. Salvo approvazione FCA BANK. Documentazione precontrattuale/assicurativa in Concessionaria. Messaggio pubblicitario a scopo promozionale. Immagini a scopo illustrativo: caratteristiche e colori delle vetture possono differire. **Consumi ciclo combinato gamma Panda 4x2: bz/ds da 3,6 a 5,1 (l/100km); GPL 6,5 (l/100km); metano 3,1 (kg/100km). Emissioni CO_2 ciclo combinato gamma Panda 4x2: da 85 a 119 (g/km).**

FCA BANK

Photo shoot

VOGLIA DI SELFIE

Lucas, pipistrello di 7 mesi, con una fotocamera nella Bat House al San Diego Safari Park. /ABACAPRESS

Il numero di oggi

946.393

I nuovi rapporti di lavoro a tempo indeterminato attivati nei primi sette mesi dell'anno (le cessazioni sono state 919.175).

ARREDARE VIRTUALE

Nata nel 1943 come ditta di vendita di articoli per corrispondenza, per poi aprire al mercato del mobile componibile ed economico, #Ikea è sempre stata all'avanguardia, anche nella progettazione. Incredibile, per chi l'ha provata, la nuova applicazione che permette di arredare la casa in maniera virtuale, utilizzando la realtà aumentata. E' ora possibile posizionare la cucina, vedere quale colore di divano si addice di più alla parete e, soprattutto, acquistare direttamente on-line. Devo dire che – pur non disdegnando la praticità di alcuni pezzi del brand, l'impressione che si ha quando si fa il tour guidato dei magazzini mi intristisce un poco. Muli in fila, seguiamo percorsi pianificati oggetto di attenti studi di marketing. In case piccolissime, che riproducono quelle in vendita. Tanta nostalgia per le visite ai grandi mobilifici per acquistare pezzi che potessero durare una vita, previa firma di cambiali sine die. La casa odierna è fatta di cose a tempo, in quella che Bauman chiama la "modernità liquida". Senza più certezze.

ALESSIA CHINELLATO
Giornalista e blogger

Il Medioevo ai nostri tempi

SOCIETÀ Nella cattedrale Napoli si è svolto il rito dei bacia ampolle. Medioevo prossimo venturo, ahimè sempre presente.
MICHEL G.

Animali al circo, poco coraggio

SOCIETÀ Ho letto su Metro che anche in Italia, gradualmente, verrà superata la barbarie dell'utilizzo di animali negli spettacoli circensi. Ma ho letto anche che inizialmente il ministro proponeva una graduale "eliminazione"... Possibile che il Senato, come al solito, non ha avuto la forza e il coraggio di fare un salto di civiltà? Mi sembra che ancora una volta, si sia ceduti alle pressioni delle lobby circensi! Insomma, nessuno ha preso atto del fatto che, stando all'Eurispes, 3 italiani su 4 sono contrari all'uso di animali nei circhi. **FRANCI**

Docenti, ritardi col sostegno

SOCIETÀ Sono la mamma di un alunno disabile e anche quest'anno mio figlio non ha ancora l'assegnazione di un insegnante di sostegno. Possibile che si debba far sempre ricorso al tribunale? **A.P.**

EMAIL LETTERE@METROITALY.IT SCRIVETE A METRO ROMA, VIA CARLO PESENTI 1 30, ROMA. TEL.06 492 412 00
FAX 06 492 412 67 E A METRO MILANO, VIA UGO BASSI 25, MILANO. FAX 02 507 212 52.
INDICATE NOME E INDIRIZZO ANCHE SE VOLETE RESTARE ANONIMI. NON SARANNO PUBBLICATE LETTERE PIÙ LUNGHE DI 10 RIGHE. LA REDAZIONE POTRÀ RIDURRE I TESTI.

MAURIZIO ZUCCARI
Giornalista e scrittore

LA LOGICA DI KIM E DONALD

Tempi lieti per i caricaturisti. Rare volte hanno avuto vita facile come col duo Kim & Trump. Stessa passione per parrucchieri killer, stesso amore per bombe e missili – messi dai vignettisti al posto dei gioielli di famiglia, per mostrare chi ce l'ha più lungo – il duo è un comodo bersaglio satirico. Aspetti macchiettistici a parte, l'affare coreano è una faccenda semplice coperta da una coltre di complessità. Dietro i rischi di un conflitto globale nucleare non ci sono due pazzoidi che giocano a palla col mondo. I due potrebbero offrire materia di lavoro a legioni di psicologi ma dietro le loro azioni c'è una logica, mascherata dai tratti dell'ammuina napoletana. Il "teneteme che l'accido" che l'insuperato Totò gridava a pieni polmoni pur di non passare ai fatti, vede nei due magistrali interpreti.

La verità, dietro l'ammuina, è che Kim vuole sopravvivere

Cos'altro rappresenta lo sbandierare d'avere la Bomba e promettere di tirarla ogni dì in testa a tutti? Declamare d'inviare la flotta a fare tabula rasa del regime, salvo tenerla alla larga? O, per dire l'ultima, far trapelare d'aver messo in piedi una speciale unità commando dal nome più che evocativo, Decapitation unit, destinata a far fuori il reo?

Vero è che i piani per far fuori i vertici nordcoreani esistono assai prima che Kim Jong-Un raccogliesse l'eredità di famiglia. L'ultimo, aggiornato sull'onda degli eventi recenti, risale al 2015. Si chiama Oplan 5015 e prevede di colpire preventivamente e "chirurgicamente" ogni centro di comando e palazzo del potere, per far fuori Kim e i suoi, eliminando in un colpo i capi e ogni possibile reazione del regime. Il piano, come tutti quelli del Pentagono, non si occupa del poi, di cosa mettere a capo d'un paese imbozzolato in sé stesso, se non il caos. Né di come basti che sfugga una bomba, un niente, per il patatrac.

La verità, dietro l'ammuina, è che Kim vuole sopravvivere, come il suo regime, e l'ha detto chiaro. Per non fare la fine di Gheddafi e Saddam, lui la Bomba ce l'ha e se la tiene stretta. Anche se un conto è averla e sbandierarla – a differenza d'Israele che se ne sta zitto – altro è avere la capacità d'usarla, di trasformarla cioè in ordigno nucleare.

Quanto a Trump, il suo è il classico due piccioni con una fava. Tenendo alta la pressione su Kim assicura al complesso militare e industriale futuro radioso e vendite certe, nell'immediato, dei sistemi antimissile agli amici d'Oriente. Il cerchio sulla Cina – che spalleggia Kim e costruisce isole a raffica nel mare che dice suo – si stringe. La vera partita, dietro l'ammuina, dei due bluffisti col mondo.

PER LA PUBBLICITÀ SU
metro

metro
Metro è un quotidiano indipendente del mattino pubblicato dal lunedì al venerdì e distribuito gratuitamente da **N.M.E.- New Media Enterprise Srl.** Registrazione RS Tribunale di Roma 254/2000. Sede legale: Via Carlo Pesenti, 130, 00156 ROMA.
Amministratore unico: MARIO FARINA

Direttore Responsabile: **Stefano Pacifici**
Caporedattrice: **Paola Rizzi** (Milano)
Capo servizio: **Sergio Rizza** (Milano)
Capo servizio grafico: **Paolo Fabiani** (Roma)
Redazione:
Roma: via Carlo Pesenti, 130 tel. 06 49241237-200
Milano: via Ugo Bassi, 25 tel. 02 50721268-200

PUBBLICITA' - contatti: A. Manzoni & C. S.p.A via Nervesa 21, 20139 Milano - tel. 02.574941, www.manzoniadvertising.it
Concessionaria clienti locali:
Milano e provincia: via Nervesa 21, 20139 Milano, Tel.: 02.57494571
Torino e provincia: Via Lugaro ,15, 10123 Torino, Tel.: 011-6565111
Bologna e provincia: viale Silvani 2, 40122 Bologna, Tel.: 051-5283811
Firenze e provincia: via Lamarmora 45, 50121 Firenze, Tel.: 055-5539200
Roma e provincia: via Cristoforo Colombo 90, 00147 Roma, Tel.: 06-514625802; 06.514625817
Genova e provincia: Piazza Piccapietra 21 - 16121 Genova Tel. 010 537311
Responsabile del trattamento dei dati (D.Lgs. 196/2003): **Stefano Pacifici; Stampa: LITOSUD SRL**, via Carlo Pesenti 130, Roma - Via Aldo Moro 2, 20160 Pessano Con Bornago (MI)
DIFFUSIONE: per segnalare anomalie: diffusione@metroitaly.it

am
A.MANZONI & C. S.p.a
Via C.Colombo, 90
00147 ROMA tel. 06.514625821-5817-5833

A SETTEMBRE APPROFITTA DELLE OFFERTE OPEL

Corsa

Corsa b-color
da **9.950 €**

Anche GPL-Tech

Oggi Corsa ti stupisce ancora.
Con la versione b-Color,
il meglio è di serie.

- Fari a LED
- Cerchi in lega
- Radio Bluetooth®
- Fendinebbia
- Clima
- Sterzo City Mode
- Black Pack
- Volante in pelle
- Cruise control
- Sedili sportivi
- Specchietti elettrici
- Vetri privacy

SABATO E DOMENICA

90
OPEL A PREZZI SPECIALI

FINO A 5.000 € DI SUPER ROTTAMAZIONE OPEL

Karl

da **8.500 €**

Anche GPL-Tech

Pratica e intelligente, 5 porte, 368 cm
anche con cambio Easytronic.

- 5 porte
- 6 airbag
- Euro 6
- Assistenza al parcheggio
- Sterzo con City mode
- Connetività smartphone

IL FUTURO APPARTIENE A TUTTI

AUTOIMPORT www.autoimport.it

Via Salaria, 729 (Urbe) Tel. 06.88.648.1
Via Tiburtina, 1166 (GRA usc.13) Tel. 06.41.16.177
Via Veturia, 49 (Alberone) Tel. 06.78.46.01
Via O. da Gubbio, 209 (Marconi) Tel. 06.55.66.044
Via Collatina, 114 Tel. 06.25.88.047
Via Prenestina, 1183 (GRA) Tel. 06.22.42.40.19

SIGMA AUTO

Via Mattia Battistini, 167 Tel. 06.61.24.01
Via Anastasio II, 356 Tel. 06.39.74.93.57
www.sigmaauto.it

EURAUTO

Via Ostiense, 941 (Torrino Nord) Tel. 06.52.07.81
www.eurauto.it

APERTI SABATO E DOMENICA INTERA GIORNATA

Corsa b-Color 3p 1.2 Euro 6 70 CV a 9.950 €, IPT esclusa, con rottamazione auto posseduta da almeno 6 mesi e Karl 1.0 75 cv Euro 6 da 8.500 € IPT esclusa, con rottamazione auto posseduta da almeno 6 mesi. Offerte valide per immatricolazione entro il 30/09/2017. I prezzi speciali sono validi su un limitato numero di vetture in stock per immatricolazione entro il 30/09/17, i 5.000 euro di super rottamazione Opel si riferiscono a Corsa b-color 3 p 1.2 Euro 6 70 cv con rottamazione auto posseduta da almeno 6 mesi. Offerte non cumulabili con altre iniziative in corso. Le foto sono a titolo di esempio e possono avere accessori ottenibili a pagamento. Consumi ciclo combinato (l/100 km): da 3,1 a 7,5. Emissioni CO_2 (g/km): da 82 a 174.

«Le piccole bugie? A volte fanno bene»

Il regista e attore Philippe Lacheau presenta "Alibi.com" la commedia francese nelle nostre sale dal 28

Philippe Lacheau in un frame del suo film applaudito in Francia.

CINEMA Avete bisogno di un'evasione dalla vita coniugale ma non sapete che cosa inventare per giustificare la vostra assenza? O avete bisogno di qualcosa che giustifichi un imperdonabile ritardo? O, ancora, avete bisogno di giustificazioni a scuola? Nessun problema, per voi c'è l'efficientissima agenzia "Alibi.com" che vi troverà scuse, giustificazioni, alibi a prova di bomba, almeno finché tutto resta segreto segretissimo. Questo ci racconta, tra situazioni esilaranti, gag pecorecce e molti animali, la commedia (andata molto bene nei cinema francesi e dal 28 nelle nostre sale) titolata, appunto, "Alibi.com" e diretta ma anche interpretata da **Philippe Lacheau** (manager che sogna solo i "calci volanti" di Jean-Claude Van Demme) al fianco di **Élodie Fontan** e di **Nathalie Baye**.

Risate ed equivoci al grido «una piccola bugia a volte è meglio della verità» e, badate bene, l'ispirazione viene dalla realtà. Come racconta Lacheau: «L'idea mi è venuta dopo aver visto un reportage in televisione su società che forniscono alibi. Anche se è pazzesco, esistono davvero ed è una cosa del tutto immorale e politicamente scorretta, perfetta per una commedia e per chi, come me, è rimasto molto adolescente e molto nerd, fan degli Anni ottanta, di quel cinema e di quella musica che è per me la migliore di sempre». E non è finita: Medusa ha appena acquisito i diritti cinematografici per un remake italiano.

SILVIA DI PAOLA

Su Sky Cinema Uno

Robert De Niro in Wizard of Lies.

De Niro è Madoff

Stasera, dalle 21.15 su Sky Cinema Uno HD, in prima visione "Wizard of Lies". Il nuovo film inedito HBO (candidato a 4 Emmy) col premio Oscar Robert De Niro, insieme a Michelle Pfeiffer, racconta la vicenda dell'ex-imprenditore Bernie Madoff, il più grande truffatore degli Stati Uniti. METRO

«Vi racconto la mia generazione»

Mauro Ermanno Giovanardi.

MUSICA È un artista di culto e una delle più belle voci del pop d'autore italiano. **Mauro Ermanno Giovanardi** torna con "La mia generazione", un disco dove reinterpreta brani storici di Afterhours, Marlene Kuntz, Subsonica, Neffa, Casinò Royale e altri, con l'aiuto di vari protagonisti di quella stagione, da **Manuel Agnelli a Emidio Clementi, Cristiano Godano** e **Samuel**. In più **Rachele Bastreghi** dei Baustelle, con cui duetta nel singolo "Baby Dull" degli Üstmamò.

«Un progetto che avevo in mente da tanto, una sfida importante e anche pericolosa. Perché non volevo fare il classico disco di cover, ma un progetto diverso e per nulla nostalgico. Un omaggio umile e sincero a un'epoca fondamentale per la musica italiana, da raccontare ai giovani d'oggi», spiega Giovanardi, già voce dei **La Crus**.

L'epoca a cui si riferisce sono gli anni Novanta: «Un momento irripetibile, dove un movimento di artisti appassionati di rock anglosassone scopriva la bellezza di cantare in italiano e comunicare meglio le proprie emozioni». Arduo il paragone col presente: «Noi stavamo ore in negozio a scegliere che disco comprare, ora sul web puoi avere tutto e subito. Ed era più importante un concerto che mettere un mi piace su Facebook. Confesso di essere un po' spiazzato dal successo di pezzi come Le focaccine dell'Esselunga».

Giovanardi incontrerà i fan nelle Feltrinelli di Roma (oggi) e Milano (lunedì 25), mentre sarà in tour dall'11 novembre: «Sarà un set con una ventina di brani in tema, forse riprenderò anche classici di Tiromancino e Prozac+. E sul palco non mancheranno gli ospiti».

DIEGO PERUGINI

NEW **SWIFT**

Quante cose vorresti fare almeno una volta nella vita? Falle con **Swift!** La lista di desideri che puoi esaudire è infinita. **Motore Turbo Hybrid, fari Full Led con abbaglianti automatici, cerchi in lega da 16" BiColor, display multimediale touch da 7", Dab+, navigatore 3D, connettività smartphone, sistemi "attentofrena", "guidadritto", "restasveglio".** Fatti sorprendere ogni giorno in mille modi diversi. Adesso che lo sai, cosa c'è nella tua #TheSwiftList?

Seguici sui social e su suzuki.it 800-452625 3 PLUS SUZUKI MOTUL

Consumo ciclo combinato max 5,0 l/100km. Emissioni CO_2 max 114 g/km.

HYBRID GENERATION

AUTOSPORT

Divisione AUTOIMPORT S.p.A. dal 1957
autosportsuzuki.it

Centro Principale e Test Drive
Via Salaria 745 (Aeroporto dell'Urbe) Tel. 0688648329

Aperti Sabato e Domenica Intera Giornata

- Via Salaria 745 (Urbe) Tel. 0688648329
- Via delle Tre Fontane 170 (EUR) Tel. 065922202
- Via Veturia 49 (Alberone) Tel. 06784601
- Via Tiburtina 1166 (GRA usc.13) Tel. 064116177

Vale Rossi: un altro record

MOTOGP Valentino Rossi è stato dichiarato idoneo per correre il Gran Premio d'Aragon, 14° appuntamento del mondiale MotoGp, in programma questo fine settimana. Lo comunica in una nota la Yamaha rivelando che nel pomeriggio il pilota di Tavullia "ha superato con successo gli esami medici obbligatori" eseguiti dal responsabile medico del circuito, il dottor Clemente Millan. A soli 21 giorni dalla frattura della tibia e del perone rimediata durante un allenamento in enduro, il campione pesarese prenderà parte oggi alla prima sessione di prove libere. Vale quindi, la prima battaglia l'ha vinta: tornare a tempo di record, ora però c'è quella più dura da affrontare: la pista. «Sono felice in ogni caso di provarci. Devo capire che sensazione avrò guidando una MotoGp, che è un pò diverso dalla Yamaha che ho usato a Misano per allenarmi. In generale mi sento piuttosto bene, per fortuna non sento troppo dolore e ogni giorno mi sento meglio». Insomma Misano gli ha portato fortuna. «Ho provato a fare qualche giro a Misano, ho sentito un pò di dolore però riesco a guidare - ha proseguito il Dottore in conferenza stampa -. Aspettiamo domani e vedremo di capire se sarà possibile guidare la moto a un buon livello. Già concludere la gara sarebbe un bel risultato, magari portando a casa qualche punto. Ma è presto per dirlo». **C.CR.**

Valentino Rossi./ AFP

Guai muscolari

Montella./ LAPRESSE

Montella "perde" Montolivo

La squadra di Vincenzo Montella viaggia a gonfie vele, guidata dal duo Biglia- Kessiè che hanno mostrato finora una forma strepitosa. Unica nota stonata in casa Milan il problema muscolare che ha interessato Riccardo Montolivo. Il centrocampista ha effettuato ieri alcuni esami clinici che hanno evidenziato una "minima lesione di alcune fibre dei flessori della coscia destra". Il giocatore verrà tenuto monitorato per alcuni giorni. I tempi del recupero, comunica la società rossonera sul proprio sito ufficiale, saranno resi noti al più presto. **METRO**

Derby d'alta quota

Ljajic carica il suo Toro

Un derby d'alta classifica come non si vedeva da tempo sotto la Mole. Il numero 10 del Torino, Adem Ljajic ha le idee chiarissime sulla stracittadina: «Sappiamo cosa significhi il derby per i tifosi, servirà la partita perfetta. Il calcio è bello anche per le stracittadine, per l'atmosfera che si crea in queste partite». **METRO**

Cuadrado è tra i bianconeri più in forma./ LAPRESSE

Per la Juve c'è l'ostacolo stracittadina

Allegri spinge Higuain: «Il gol tornerà presto»

CALCIO Arrabbiato. Ma vittorioso. Max Allegri, allenatore della Juventus capace di vincere le cinque partite di campionato finora disputate. Il fatto è che la Signora vista finora non ha soddisfatto fino in fondo nemmeno il proprio pilota. Che l'ha richiamata all'ordine più volte, anche alla vigilia del match contro la Fiorentina. E pure dopo, quando se n'è andato negli spogliatoi rabbuiato: «Abbiamo rischiato sulla palla poi salvata da Rugani e perché Pjanic, giocatore con grande esperienza, ha tirato in porta da cinquanta metri anziché tenere palla e far finire la partita». Si cresce e si migliora anche così: sbagliando. Solo che magari Allegri si aspetterebbe che a commettere certi errori non sia chi è deputato a mettere la nave in sicurezza. Domani sera, prima di rituffarsi in Champions (mercoledì, contro l'Olympiakos), il derby contro un Toro in salute, mai partito così bene nell'era dei tre punti: magari si sveglierà pure Higuain, che lo scorso campionato permise ai bianconeri di evitare in pieno recupero il ko casalingo nella stracittadina. **D.LAT.**

Dries Mertens: un inizio di stagione strepitoso./ LAPRESSE

Super Napoli all'esame Champions

Per i partenopei belli in Italia riscatto in coppa

CALCIO Nella sua storia, solo nel 1987/88 il Napoli era partito così forte: erano i tempi di Maradona e non serve aggiungere altro. Se non che adesso un altro "nanetto" come Mertens si è messo a segnare reti degne dell'argentino. Il belga, ma non solo lui: 19 reti realizzate finora (una ogni 23.6 minuti), per un totale di quasi due per tempo e quattro a gara. E hanno già fatto centro in dieci, dopo appena 450': oltre a Mertens, anche Ghoulam, Koulibaly, Allan, Jorginho, Zielinski, Rog, Callejon, Milik e Insigne. Sulla carta, poi, domani potrebbe essere giornata più favorevole alla truppa di Sarri che alla Juve: la trasferta a Ferrara contro la Spal contro il derby sempre insidioso. Tutto potrebbe accadere, a patto di mantenere i piedi per terra. Perché c'è un cammino europeo da consolidare: «Sappiamo che quando giochiamo il nostro calcio siamo difficili da affrontare - ha detto ieri Koulibaly a Radio Kiss Kiss - ma possiamo ancora migliorare. In Champions League , soprattutto, dobbiamo crescere ancora». Martedì, in casa contro gli olandesi del Feyenoord, la controprova. **D. LAT.**

Inter in difficoltà, Moratti: «Bisogna credere al titolo»

CALCIO A riportare un po' di fiducia all'ambiente nerazzurro dopo il brutto passo indietro di Bologna, ci pensa il primo tifoso nerazzurro: Massimo Moratti, che intanto sgombra il campo dalle illazioni su un suo ipotetico rientro in società. «Non ho intenzione di ricomprare le quote di Thohir, le avevo già. Sarebbe assurdo. Credo che l'Inter sia partita bene per merito dell'allenatore e degli ottimi giocatori che ci sono - ha proseguito -. Adesso bisogna mantenere questa continuità che è la cosa meno facile, senza abbattersi se non ci sono partite stupende. Bisogna sempre pensare di poter vincere lo scudetto». **C.CR.**

C'è Alisson saracinesca della Roma

CALCIO «Sono molto contento, è un momento speciale per me. Sto cominciando a giocare con continuità, era quello che volevo quando sono arrivato qui». Lo ha detto il portiere della Roma Allisson, all'indomani del successo ottenuto dalla squadra di Di Francesco contro il Benevento. Per la terza volta consecutiva tra campionato e Champions i giallorossi hanno tenuto la porta inviolata. «Stiamo facendo bene come squadra e quindi anche dietro in difesa - ha aggiunto il brasiliano -. Io penso sempre a non subire gol ma non per me stesso, perchè metto sempre la squadra davanti a tutto». Alisson si è detto infine favorevole all'introduzione del Var. «È importante per tutti, penso possa aiutare il calcio - ha evidenziato - Le squadre perdono campionati per un errore umano e il Var può aiutare. **C.CR.**

Sono laziali

Caos all'Olimpico tre tifosi arrestati

CALCIO Tre arresti, oltre venti tra tifosi multati e denunciati, e cori offensivi intonati dalle curve. È il bilancio, sul fronte ordine pubblico, della partita Lazio-Napoli che si è giocata domenica sera all'Olimpico di Roma. **METRO**

C'è l'ok del Chelsea

Il n° 9 Diego Costa torna all'Atletico

CALCIO Diego Costa è un giocatore dell'Atletico Madrid. Il club spagnolo e il Chelsea hanno annunciato di avere raggiunto l'accordo per il ritorno dell'attaccante in Spagna ai gennaio. **METRO**

AudioNova cerca 500 volontari per testare i nuovi apparecchi acustici ricaricabili

Il tuo mondo è fatto di tanti piccoli suoni, di parole, di musica, di rumori. Per fare solo dei semplici esempi, prova a pensare a una conversazione divertente tra amici, a un programma interessante in TV, alla telefonata di tuo figlio, al saggio di musica del tuo nipotino. **Prendersi cura del proprio udito significa prendersi cura del proprio mondo**. E la prima cosa per farlo è prestare attenzione a quello che senti.

Il calo dell'udito, infatti, non arriva all'improvviso ma è progressivo e spesso non ci rendiamo conto di soffrirne. Quando le parole si fanno più confuse, i suoni meno distinti e cominci a non sentirti a tuo agio nelle situazioni più semplici, come a una cena al ristorante, a teatro o al cinema, o quando più semplicemente alzi il volume della TV e chiedi alle persone che ti parlano di ripetere più volte, è il momento di fare qualcosa. Ma cosa? Ti basta fare un semplice test dell'udito. È nel corso di un controllo dell'udito che, infatti, potrai renderti conto veramente di quello che piano, piano ti stai progressivamente perdendo.

Da 10 anni AudioNova offre soluzioni uditive di qualità, che rispondono allo stile di vita e alle esigenze personali di ogni Cliente. Non solo apparecchi acustici, ma un **servizio completo di primo livello con personale aggiornato, punti vendita facili da raggiungere e attrezzati con strumentazioni sempre all'avanguardia**.

Ecco perché, se il tuo test dell'udito dovesse rilevare una diminuzione della sensibilità uditiva, niente panico. Oggi, grazie all'evoluzione tecnologica, è possibile rimediare con l'utilizzo di apparecchi acustici digitali di ultimissima generazione. Efficaci e molto discreti. In occasione del suo decimo anniversario, AudioNova darà la possibilità, **alle prime 500 persone** che lo desiderano e che soffrono di deficit uditivo, di **testare gratuitamente nuovissimi apparecchi acustici di ultima generazione**. Il test avrà due obiettivi. Prima di tutto ti darà la possibilità di **capire, nella tua quotidianità**, come funziona un apparecchio acustico, come ci si sente a indossarlo e **quali benefici avrai nelle diverse situazioni di ascolto**… al ristorante, al telefono, sui mezzi pubblici ecc. In più il tuo contributo, insieme a quello di tanti altri volontari, darà la possibilità ad AudioNova di raccogliere consigli utili e di capire come migliorare la propria offerta.

Il test dura due settimane, è gratis e senza impegno di acquisto.

Per candidarsi è possibile chiamare il **numero verde 800-767026** o compilare l'apposito form sul sito www.audionovaitalia.it/test

VIENI A TESTARE GRATIS I NUOVI APPARECCHI ACUSTICI RICARICABILI DI ULTIMISSIMA GENERAZIONE.

Con gli Apparecchi Acustici Selectic Luna-R sei libero di sentire bene.

- Un'eccezionale qualità del suono, ovunque tu sia.
- Così discreti che non ti accorgi di indossarli.
- Facili da utilizzare e non ti devi più preoccupare delle pile!
- Bastano 3 ore di ricarica per vivere la tua giornata.
- Si collegano facilmente al telefono e alla TV.

Chiama subito per prenotare il test dei nuovi apparecchi acustici ricaricabili.

Numero Verde 800-767026

www.audionovaitalia.it/test

AudioNova Sentirsi bene.

TROVI IL CENTRO ACUSTICO O IL PUNTO DI CONSULTAZIONE AUDIONOVA PIÙ VICINO A TE:

► *Centri Acustici:* LAZIO **Ostia** Via Raffaele de Cosa, 37 • **Roma** Via Boncompagni, 99 • Via Sebino, 21 • Via Flavio Stilicone, 11 • Via Oderisi da Gubbio, 90 • Via Cassia, 627 • Via Aquilio Manio, 12 • Via di Boccea, 207 A/B • Via Lorenzo il Magnifico, 7 • Via Prenestina 359 F UMBRIA • **Orvieto** Via degli Eucalipti, 20 • **Perugia** Via Pievaiola, 53/55/57 • **Terni** Viale Cesare Battisti, 48

► *Centri di Consultazione:* UMBRIA • **Gubbio** Via dell'Arboreto, 64 presso Poliambulatorio Polispecialistica Euromedica • **Spoleto** Via Flaminia, 94 presso Poliambulatorio Specialistico Flaminia.

PLUS

Domenica 24

Fan in festa a Torino per la 500

Per festeggiare i 60 anni del "cinquino", il Fiat 500 Club Italia ha organizzato un grande raduno il 24 settembre a Torino. METRO

La quota in 84 anni

150 milioni di Nissan

Sono 150 milioni i veicoli prodotti da Nissan in 84 anni. Il traguardo è stato raggiunto con il lancio della nuova Leaf. METRO

La Kia Stonic è offerta a prezzi di lancio compresi fra 13.950 e 18.950 euro e sarà disponibile dalla metà di ottobre./ METRO

Stonic, il piccolo grande suv che privilegia la sicurezza

La Kia è proposta con tre motori, due a benzina e un diesel. Garanzia di 7 anni o 150.000 km

AUTO Con la Stonic anche Kia si inserisce in un settore, quello dei Suv compatti, sempre più affollato. Stile intrigante e un colore di debutto il giallo che valorizza i dettagli estetici della Stonic sono alla base dell'offerta del "suvvino" Kia. In fase di lancio, tuttavia, sono disponibili 20 tinte che possono essere combinate con cinque colori per il tetto. La Stonic è predisposta per la connessione con gli standard Android Auto e Apple CarPlay, gestibili attraverso lo schermo touch da 7 pollici dotato di sistemi Bluetooth e Mirroring con riconoscimento vocale e il collegamento ai Kia Connected Services per disporre di informazioni in tempo reale sulle condizioni del traffico. Il crossover compatto eredita dalle altre Kia una lista di sistemi per la sicurezza, fra cui la frenata di emergenza. La Stonic sarà proposta con tre motori, tutti a trazione anteriore. Due sono a benzina, il 3 cilindri di 1.000 cc T-GDI da 120 CV e il 1.400 cc MPi aspirato da 100 CV, mentre l'unico diesel è 4 cilindri di 1.600 cc CRDi da 110 CV. Come per tutte le Kia, anche per la Stonic è prevista una garanzia di 7 anni o 150.000 km. In vendita in Italia da metà ottobre con il porte aperte del weekend 14-15, la Stonic è offerta a prezzi di lancio compresi fra 13.950 e 18.950 euro.

L'interno della Stonic./ METRO

CORRADO CANALI

Il nuovo modello Volvo.

La Volvo "rilancia" con l'XC40

AUTO Svelato il terzo dei tre SUV Volvo. La XC40 eredita dalle sorelle maggiori XC60 ed XC90 i sistemi di assistenza alla guida come il Pilot Assist, il City Safety, il Cross Traffic Alert e le telecamere a 360 gradi. Pur non fornendo dati tecnici completi, Volvo ha, tuttavia, confermato il debutto sulla XC40 dei nuovi motori a 3 cilindri. La gamma sarà inizialmente limitata ai modelli T5 e D4 con tecnologia Drive-E, ma le varianti ibride ed elettriche sono già previste. Infine i pre-ordini sono stati aperti, ma la produzione a Gent in Belgio sarà avviata a novembre. C.CA.

AUTO STORE ROMA
ROMA - Via Aurelia km 13.300
(complanare interna) - Tel. 06/669251
www.autostoreromafcagroup.it

GRUPPO ROSATI
ROMA - Via Salaria, 665
Tel. 06/816838
www.grupporosati-fcagroup.it

MOTOR VILLAGE ROMA
ROMA - Viale Manzoni, 67
Tel. 06/7731240
www.motorvillageitalia-roma.it

RDA MOTORS
ROMA - Via Ostiense km 21,750
(Ostia Antica) - Tel. 06/45650821
www.rda-fcagroup.it

VALENTINO
ROMA - Via Prenestina, 911
(altezza Tor Sapienza / Tor Tre Teste)
Tel. 06/227171 - www.valentinofcagroup.it

Doro 8040

Il "telefono per i nonni" sfrutta un sistema operativo profondamente ripensato. Che passa dalle azioni e non dalle app. Si tratta di una versione di Android Nougat con tre icone: "Chiama", "Visualizza" e "Invia". A loro volta sono associate a "Chi" o "Cosa". In tre passaggi si riesce a compiere ogni azione. C'è anche My Doro Manager, un sistema con cui amici e parenti possono gestire lo smartphone a distanza. Costa 229,99 euro.

Nilox, Doc e-bike X1

Design essenziale, Doc e-bike X1 è una bici a pedalata assistita attivabile dal manubrio con telaio ripiegabile, ruote da 20", portapacchi posteriore, sella ergonomica, parafanghi, batteria a sgancio rapido e porta di ricarica Usb per smartphone. Si ricarica in 2-3 ore e permette di percorrere dai 15 ai 25 km. Costa 649,90 euro.

WeTaxi

Wetaxi è un'app per iOS e Android nata per trasformare dall'interno il trasporto urbano garantito dai taxi. Consente di prenotare gratuitamente un'auto bianca tramite smartphone e di condividere la corsa con altri clienti in pieno "taxisharing": puoi calcolare la tariffa in anticipo e controllare gli spostamenti in tempo reale. Alla fine paghi via app oppure a bordo. Per ora a Torino. www.wetaxi.org

Polaroid è tornata davvero

OneStep 2 A quasi dieci anni dal fallimento, l'eredità del gruppo finisce a Impossible Project che lancia una instant camera. Come quella del 1977

FOTOGRAFIA Di gadget col marchio Polaroid ne sono usciti tanti, negli ultimi anni. Dall'instant camera Snap all'action cam Cube. Si è tuttavia sempre trattato di prodotti in licenza.

La gloriosa azienda di Minnetonka, in Minnesota, era infatti fallita rovinosamente, e per la seconda volta, nel 2008. Sospendendo la produzione delle macchine a sviluppo istantaneo che hanno segnato generazioni di appassionati così come delle relative pellicole. E limitandosi al pur proficuo lavoro di gestione del marchio.

Da allora, però, e anzi già dal 2005 – il primo fallimento è del 2001 – un gruppo di appassionati ed ex dipendenti raccolti nell'azienda Impossible Project ne ha tramandato l'eredità. Per esempio acquistando uno stabilimento olandese e continuando a produrre pellicole per i mitici modelli SX-70, Spectra e 600. Così come ricondizionando pezzi vintage. Lo scorso giugno quell'azienda, o meglio il suo principale azionista, ha acquistato la Plr Ip Holdings, proprietaria del brand e dei brevetti di Polaroid. Con il denaro di un ricco imprenditore polacco di origini ucraine, Wiaczeslaw (Slava) Smolokowski, e del figlio 28enne Oskar, il cerchio si chiude. E a ottant'anni dalla fondazione Polaroid torna con la nuova OneStep 2, una instant camera con scocca in bianco o nero che si rifà all'estetica dell'originale del 1977. E soprattutto può utilizzare sia pellicole 600 che I-type, quelle di nuovo tipo ideate dall'Impossible Project.

Complicata vicenda commerciale a parte, Polaroid resuscita dunque per davvero con il brand "Originals" e un nuovo prodotto dal costo contenuto (119,99 euro), già in preordine e in arrivo a ottobre.

Punta-e-scatta semplice, flash integrato e timer per autoscatto, sarà accompagnata da una nuova generazione di pellicole con formato originale a colori, in bianco e nero e in edizioni speciali da 15,99 a 18,99 euro.

SIMONE COSIMI

OGNI GIOVEDÌ IN EDICOLA
a solo 1 euro

Il nuovo numero di VERO ti aspetta in edicola. E costa solo 1 euro!

&

ROMA

Vaticano

I clochard a S.Pietro solo di notte

I senza tetto non potranno più bivaccare di giorno nel colonnato del Bernini a piazza San Pietro. La gendarmeria vaticana, con un'operazione effettuata ieri all'alba, ha allontanato tutti i clochard dalla. Il blitz è stato deciso per motivi di decoro e di sicurezza. I clochard potranno però continuare a usufruire dei servizi - bagni e docce - allestiti per loro per volere di Papa Francesco, e di notte potranno dormire sotto il colonnato. METRO

Drone sul Vittoriano Denunciati due turisti

Far alzare in volo un drone dal cuore della città di questi tempi, tra allerta terrorismo e divieto assoluto di navigazione aerea, non è stata un'idea geniale. Per questo due turisti russi, una ragazza di 28 anni e un ragazzo di 24 sono stati denunciati dalla polizia municipale con l'accusa di violazione del codice della navigazione aerea. La coppia mercoledì pomeriggio ha fatto volare il drone su piazza Venezia. I vigili dopo aver avvistato l'apparecchio, sono riusciti a risalire ai due che lo pilotavano, grazie anche all'aiuto di una pattuglia di militari. Oltre alla denuncia è scattato il sequestro del velivolo. /METRO (FOTO POLIZIA LOCALE)

Via Erminio Spalla

Investe 13 enne e scappa in casa

CITTÀ Ha investito ieri mattina un 13 enne in via Ermino Spalla e poi è fuggita rintanandosi in casa. La donna, 37 anni, è stata rintracciata. L'automobilista è stata denunciata per lesioni e omissione di soccorso. Il minorenne è ricoverato in prognosi riservata al Sant'Eugenio. METRO

Chikungunya, Lorenzin: «A Roma scarsa pulizia»

Sei nuovi casi tra la Capitale e Anzio. La ministra: «La città agisca di più sulle disinfestazioni»

CITTÀ «Mi spiace dirlo, ma a Roma c'è un tema riguardante topi, zanzare, blatte, pidocchi, gabbiani. L'igiene va affrontata con una visione complessiva che riguarda la pulizia della città, ma anche una programmazione continua e nel tempo delle disinfestazioni». Il ministro della Salute Beatrice Lorenzin, nell'affrontare la questione della chikungunya, ieri ha bacchettato l'amministrazione capitolina, citando anche un esempio: «Sui pidocchi, assistiamo ad un continuo reiterarsi di un fenomeno che prima riguardava solo un periodo stagionale. Abbiamo fornito una collaborazione diretta con l'Istituto superiore di sanità, dove si erano avviati una serie di progetti. Spero che l'amministrazione attuale li tiri fuori dal cassetto, o li abbia già tirati. Questo non lo so».

Parole alle quali ha risposto il presidente capitolino della Commissione ambiente, Daniele Diaco: «Il ministro parla senza cognizione di causa. A oggi sono stati effettuati 1.635 interventi, di cui 1.320 riguardanti operazioni di derattizzazione e 315 relativi a disinfestazioni di blatte, formiche, vespe, zecche, acari e altre specie di insetti. Una mole di interventi considerevole, frutto di una programmazione attenta e certosina e per i quali sono stati stanziati all'incirca 170 mila euro». Si tratta di interventi realizzati nell'arco di quasi 10 mesi.

Nel frattempo i casi di chikungunya sono saliti a 92. Ieri sono stati registrati gli ultimi 6 contagi, 3 a Roma e 3 ad Anzio. La Lorenzin ha ricordato che si tratta di un virus non letale, ma l'attenzione nel Lazio resta alta. La Regione ha reso noto che il periodo di quarantena sul sangue donato 8 giorni fa è terminata, e che grazie anche ai trasferimenti delle sacche da altre regioni, l'Asl Roma 2 non ha mai vissuto un'emergenza sulla raccolta di sangue. METRO

Allagamenti Città fragile

CITTÀ «Stato di rischio idraulico nell'area metropolitana di Roma per oltre 250 mila cittadini». E' l'allarme lanciato ieri dal segretario generale dell'Autorità di bacino distrettuale dell'Appennino Centrale, Erasmo D'Angelis, in una lettera inviata alla sindaca Virginia Raggi. Nella missiva D'Angelis denuncia l'assenza o carenza di manutenzione per circa 700 km di fossi e canali delle rive del Tevere e dell'Aniene e sottolinea la "necessità di aggiornamento del Piano di Protezione Civile con l'inserimento delle nuove aree a rischio idrogeologico perimetrate dall'Autorità». METRO

OTTOBRE MESE DI HALLOWEEN - Solo per il mese di Ottobre, oltre alla Horror House con attori veri dove gli ospiti camminano a fianco dei loro peggiori incubi cinematografici, 4 nuove Attrazioni a tema "dark": The Walking Dead, una Escape Room popolata da Zombie Viventi, la foresta di Indiana Adventure popolata di creature tribali, cannibali e indigeni, Bloody Lady, percorso tra le vampire sexy e bad girls affamate, infine l'Horror Welcome Show in cui mostri e vampiri attendono il tramonto per circondare i visitatori del parco. Il 7 ottobre party di inaugurazione Halloween e martedì 31 ottobre la Notte delle Streghe con Dj Set, animazione e tante sorprese fino alla mezzanotte. Aperto dalle 11 alle 18. Biglietti: €24 adulto, €19 bambino, €12 pomeridiano dalle 15, €39 abbonamento stagionale. Navette da e per Roma Termini. Cinecittà World è a 10 minuti dal GRA, uscita 26 Via Pontina, località Castel Romano. Calendario, biglietti e menù a prezzi ridotti su www.cinecittaworld.it.

Tex disegnato dall'artista Paolo Eleuteri Serpieri, ospite del festival. /SERGIO BONELLI EDITORE

Dalla mostra Beatles a fumetti.

Ben Morris, Serpieri, Jenkis 3 maestri alla corte di Romics

Dal 5 all'8 ottobre torna alla Fiera di Roma il Festival del fumetto con tanti ospiti e novità

RASSEGNE «Ogni edizione di Romics è un'istantanea dello straordinario work in progress che rappresentano oggi i mondi del fumetto, del cinema, del game e del fantasy: storie, opportunità lavorative, bellezza creativa, confronto». Parola di **Sabrina Perucca**, direttore artistico di Romics, la storica kermesse che dal 5 all'8 ottobre torna alla Fiera di Roma. 4 giorni di eventi, incontri e spettacoli: oltre 100 presentazioni in 8 location in contemporanea,

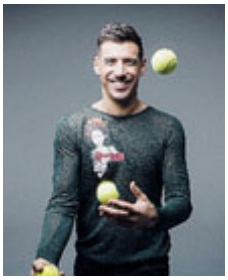

5 padiglioni per immergersi nei tanti mondi della creatività e dove incontrare maestri del fumetto ed editori. Tre gli autori premiati col Romics D'Oro: direttamente il Premio Oscar© per gli effetti visivi **Ben Morris**, e l'art director di Star Wars **Kevin Jenkins**; **Paolo Eleuteri Serpieri** straordinaria matita; **Shawn Martinbrough** autore noir Usa (Batman, Hellboy e Capitan America).

Anche la musica sarà protagonista con la Mostra Evento i **Beatles a Fumetti**, con una selezione di tavole originali, oggetti e gadget d'epoca, memorabilia, manifesti, stampe e riproduzioni, filmati, dedicati al caleidoscopico universo dei The Beatles. Fra gli ospiti anche il vincitore di Sanremo **Francesco Gabbani** (foto) protagonista col suo Talk show il 7 dalle 14. Tra gli autori che hanno omaggiato i The Beatles, il fondatore della scuola Romana dei Fumetti **Massimo Rotundo**, poi **Barbieri, Sicomoro, De Luca, Staino, Babini**. (Info e programma sul sito www.romics.it e tel. 069396007). **ORI. CIC.**

Auditorium tra Fresu Jeff Mills e Avidan

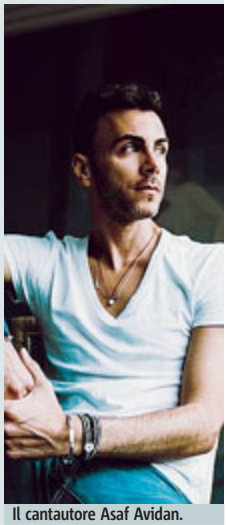
Il cantautore Asaf Avidan.

MUSICA Grandi protagonisti della scena musicale italiana e internazionale nel cartellone 2017/18 del Parco della Musica. La stagione dell'Auditorium, inaugurata a inizio settembre, è entrata nel vivo con Una Striscia di Terra Feconda, festival franco-italiano di jazz che ospiterà stasera (alle 21) il concerto del duo Anne Quillere/Pierre Horckmans e quello della super-band formata da **Paolo Fresu, Gianluca Petrella, Theo Ceccaldi, Danilo Rea** e **Paolo Damiani**.

Le nuove tendenze musicali dal rock al pop all'elettronica sono invece al centro di Jammin' 2017, dal 28 al 30 settembre, mentre dal 5 al 30 novembre tornerà il tradizionale appuntamento con il Roma Jazz Festival (fra gli ospiti **Chick Corea, Steve Gadd Quartet, Omar Sosa, Fabrizio Bosso**).

L'inizio di ottobre è caratterizzato dalla musica elettronica: il primo sul palco saliranno **Jeff Mills** e **Tony Allen**, il 10 sarà la volta di **Carl Craig**, in scena con Versus Synthesizer Ensemble. In arrivo fra gli altri a ottobre anche il percussionista **Trilok Gurtu**, con **Arkè String Quartet, Marillion, Procol Harum, Diana Krall** e **Gigi D'Alessio**.

Tanta musica, dal jazz al rock al pop, anche fra novembre e dicembre con **Peter Hammill, Lamb, Asaf Avidan, Musical Box, Paola Turci, Gino Paoli & Danilo Rea, Meg, Giovanni Allevi** e l'edizione 2017 del Roma Gospel Festival.

STEFANO MILIONI

ROMA

ADMIRAL
piazza Verbano 5 - tel.068541195
L'equilibrio 16.30-18.30-20.30-22.30

ADRIANO MULTISALA
piazza Cavour 22 - tel.0636004988 - www.ferrerocinemas.com
Noi siamo tutto 15.00-17.00-19.00-21.00-22.50
Dunkirk 15.30-17.50-20.40-22.50
Kingsman: Il cerchio d'oro 15.00-17.40-20.20-23.00
Valerian e la città dei mille pianeti 15.00-17.40-20.20-23.00
Barry Seal - Una storia americana 15.30-18.00-20.30-22.50
Valerian e la città dei mille pianeti 21.40
Dunkirk 19.30
Cars 3 15.00-17.15
Cars 3 15.50-18.00-20.20-22.30
Baby Driver - Il genio della fuga 15.20-17.50-20.30-22.50
La fratellanza 18.00-20.30-22.50
Cattivissimo me 3 15.00-16.50-18.40-20.50
Tiro libero 15.00-20.30-22.40

ALHAMBRA
via Pier delle Vigne 4 - tel.0666012154
L'inganno 16.30-18.20-20.15-22.00
Il colore nascosto delle cose 16.15-18.15-20.15-22.15
Dunkirk 20.10-22.15
Cars 3 16.30-18.20

AMBASSADE
via Accademia Agiati 57 - tel.065408901
Cars 3 16.00-18.10-20.20
Dunkirk 22.30
L'inganno 16.30-18.30-20.30-22.30
Barry Seal - Una storia americana 20.20-22.30
Cattivissimo me 3 16.30-18.30

ANDROMEDA
via Mattia Battistini 195 - tel.066142649 - www.andromedaweb.biz
Valerian e la città dei mille pianeti 16.15-19.00-22.00
Cars 3 16.00-17.00-18.15-20.20
Barry Seal - Una storia americana 19.15-21.30-22.40
L'inganno 16.30-18.30-20.30-22.30
Kingsman: Il cerchio d'oro 16.30-19.15-22.00
Noi siamo tutto 16.30-18.30-20.30-22.30
Il colore nascosto delle cose 22.30
Gatta Cenerentola 20.15
Cattivissimo me 3 16.30-18.30

ANTARES
viale Adriatico 15/21 - tel.068186655
Cars 3 15.30-17.45-20.00
Dunkirk 18.30-20.30-22.30
Baby Driver - Il genio della fuga 16.15
L'inganno 16.00-17.50-19.40-21.30

ATLANTIC
via Tuscolana 745 - tel.067610656
Valerian e la città dei mille pianeti 16.00-18.10-22.30
Cars 3 16.00-18.10-20.20
Kingsman: Il cerchio d'oro 16.00-17.50-19.50-22.30
Cattivissimo me 3 16.20-18.00
Barry Seal - Una storia americana 20.30-22.30
L'inganno 16.00-18.40-20.40-22.30
Noi siamo tutto 16.00-18.40-20.40-22.40
Dunkirk 20.20-22.30

BARBERINI
piazza Barberini 24-25-26 - tel.064821082
Appuntamento al parco 16.30-18.30-20.30-22.30
Dunkirk 16.00-18.10-20.30-22.30
L'inganno 16.00-18.10-20.30-22.30
Valerian e la città dei mille pianeti 15.45-18.00-20.10-22.30
Kingsman: Il cerchio d'oro 15.30-17.50-20.00-22.15

BROADWAY
via dei Narcisi 36 - tel.062303408
Valerian e la città dei mille pianeti 16.00-18.45-21.30
Cars 3 16.00-18.10-20.20-22.30
Barry Seal - Una storia americana 20.20-22.30
Cattivissimo me 3 16.30-18.20

CINELAND MULTIPLEX
via dei Romagnoli 515 (Ostia) - tel.06561841
L'inganno 16.30-18.30-20.30-22.30
Cars 3 15.00-17.30-20.00-22.30
Kingsman: Il cerchio d'oro 16.00-19.00-22.00
Dunkirk 15.30-17.45-20.10-22.30
Valerian e la città dei mille pianeti 16.00-19.00-22.00
Fottute! 20.40-22.35
Cars 3 16.00-18.20
Baby Driver - Il genio della fuga 15.30-17.50-20.10-22.30
Barry Seal - Una storia americana 15.00-17.30-20.00-22.30
Leatherface 16.30-18.30-20.30-22.30
Noi siamo tutto 16.30-18.30-20.30-22.30
Cattivissimo me 3 16.00-18.00-20.00
Tiro libero 22.30
Kingsman: Il cerchio d'oro 21.00
Cattivissimo me 3 16.30-18.30
Valerian e la città dei mille pianeti 21.00
Appuntamento al parco 15.30-17.45
La fratellanza 15.00-17.30-20.00-22.30

DEI PICCOLI SERA
viale della Pineta 15 - tel.068553485
The Teacher 22.15
A Ciambra 20.15

DORIA
via Andrea Doria 52/60 - tel.0639721446
Kingsman: Il cerchio d'oro 16.00-19.00-22.00
Cars 3 15.30-17.45-20.00
Dunkirk 22.30
Barry Seal - Una storia americana 18.10-20.20-22.30
Cattivissimo me 3 16.00

EDEN FILM CENTER
piazza Cola di Rienzo 74/76 - tel.063612449
L'inganno 14.30-16.30-18.30-20.30-22.30
L'equilibrio 14.30-16.30-18.30-20.30-22.30
Appuntamento al parco 15.00-17.30-20.00-22.10
The Teacher 15.30-17.40-19.50-22.00

EUROPA
corso d'Italia 107 - tel.0644292378
Cars 3 16.00-18.10-20.20-22.30

FARNESE PERSOL
piazza Campo de' Fiori 56 - tel.066864395
Easy - Un viaggio facile facile 20.30-22.30
Walk With Me - Il potere del Mindfulness 18.30
In questo angolo di mondo 16.00

GIULIO CESARE
viale Giulio Cesare 259 - tel.0639720877
L'inganno 16.30-18.40-20.50-22.30
Dunkirk 16.00-18.10-20.20-22.30
Valerian e la città dei mille pianeti 16.00-19.45-22.30
Fortunata 16.00-18.10-20.20
Glory - Non c'è tempo per gli onesti 15.45-18.00-20.15-22.30
L'ordine delle cose 15.30-17.50-20.10-22.30
Il colore nascosto delle cose 15.30-17.50-20.10-22.30

GREENWICH
via Bodoni 59 - tel.065745825
L'equilibrio 16.30-18.30-20.30-22.30
Appuntamento al parco 16.15-18.20-20.25-22.30
Il colore nascosto delle cose 16.00-18.10-20.20-22.30

INTRASTEVERE
vicolo Moroni 3a - tel.065884230
2 biglietti della lotteria 16.45-18.40-20.35-22.30
L'inganno 16.30-18.30-20.30-22.30
Gatta Cenerentola 16.15-18.20-20.25-22.30

JOLLY
via G. della Bella 4/6 - tel.0645472092
Kingsman: Il cerchio d'oro 17.30-20.00-22.00
Cars 3 16.00-18.10-19.30
Noi siamo tutto 15.45-17.40-20.15-22.40
Dunkirk 15.45-21.40
Valerian e la città dei mille pianeti 17.45-20.15-22.30
Cattivissimo me 3 15.45

KING
via Fogliano 37 - tel.0686206732
L'inganno 16.15-18.20-20.25-22.30
Il colore nascosto delle cose 16.15-18.40-21.00
Appuntamento al parco 16.00-18.10-20.20-22.30

LUX ELEVEN
via Massaciuccoli 31 - tel.0686391361 - www.luxroma.it
Valerian e la città dei mille pianeti 16.00-18.45-20.00-21.30
Kingsman: Il cerchio d'oro 16.00-18.45-21.30
Dunkirk 16.00-18.10-20.20-22.30
L'inganno 16.00-18.00-20.30-22.30
Noi siamo tutto 16.00-18.00-20.30-22.30
Il colore nascosto delle cose 15.30-17.50-20.10-22.30
Barry Seal - Una storia americana 15.30-17.50-20.10-22.30
Cars 3 15.30-16.00-17.40-18.10-19.50
Gatta Cenerentola 22.00
L'inganno 22.30
Baby Driver - Il genio della fuga 20.15-22.30
Cattivissimo me 3 15.30-16.15-18.15

MAESTOSO
via Appia Nuova 416 - tel.06786086
L'inganno 16.15-18.20-20.25-22.30
Cars 3 16.15-18.30-20.45
Dunkirk 16.00-18.10-20.20-22.30
Il colore nascosto delle cose 16.00-18.30-21.00

MIGNON
via Viterbo 11 - tel.068559493
Glory - Non c'è tempo per gli onesti 16.30-18.45-21.00
L'ordine delle cose 16.00-18.30-21.00

NUOVO OLIMPIA
via in Lucina 16g - tel.066861068
L'inganno 16.30-18.30-20.30-22.30
Dunkirk 16.15-18.20-20.25-22.30

NUOVO SACHER
via I. Ascianghi 1 - tel.065818116
Mediterranea 16.15-18.20-20.25-22.30

ODEON MULTISCREEN
piazza Jacini 22 - tel.0686391361
Cars 3 16.00-18.10-20.20
L'inganno 16.00-18.00-20.30-22.30
Noi siamo tutto 16.00-18.00-20.30-22.30
Barry Seal - Una storia americana 15.30-17.50-20.10-22.30
Dunkirk 20.20-22.30
Cattivissimo me 3 16.00-18.10
Il colore nascosto delle cose 22.30

QUATTRO FONTANE
via Quattro Fontane 23 - tel.064741515
The Teacher 16.30-18.45-21.00
Gatta Cenerentola 16.15-18.30-20.45
Il colore nascosto delle cose 16.00-18.30-21.00
L'equilibrio 15.30-17.20-19.10-21.00

REALE
piazza Sonnino 7 - tel.065810234
L'inganno 16.30-18.30-20.30-22.30
Dunkirk 18.10-20.20-22.30
Cattivissimo me 3 16.30

ROXYPARIOLI
via Luigi Luciani 54 - tel.063242679
Appuntamento al parco 18.00-20.00-22.00
Dunkirk 16.00-18.10-20.20-22.30
L'inganno 16.00-18.00-20.00-22.00
Miss Sloane 21.30
Cars 3 16.30-18.30
Cars 3 15.45

ROYAL
via Emanuele Filiberto 175 - tel.0670474549
L'equilibrio 16.30-18.30-20.30-22.30
Dunkirk 18.10-20.20-22.30
Cars 3 16.00-18.10

SAVOY
via Bergamo 25 - tel.0685300948
L'inganno 16.30-18.30-20.30-22.30
Valerian e la città dei mille pianeti 16.00-19.00-22.00
Barry Seal - Una storia americana 18.10-20.20-22.30
Cattivissimo me 3 16.00
Dunkirk 16.00-18.10-20.20-22.30

THE SPACE CINEMA PARCO DE' MEDICI
viale Parco de' Medici 135 - tel.892111
Cars 3 17.30
Cars 3 3D 14.50
Barry Seal - Una storia americana 21.00-23.45
Cars 3 16.00-18.40
Appuntamento al parco 21.20
Valerian e la città dei mille pianeti 0.00
L'equilibrio 15.00-17.10-19.30-21.50-0.10
L'inganno 16.50-19.10-21.40-24.00
Diario di una schiappa: Portatemi a casa! 16.50
Kingsman: Il cerchio d'oro 19.10
Cattivissimo me 3 22.30
Cattivissimo me 3 14.50-17.10
Il colore nascosto delle cose 19.30-22.20
Kingsman: Il cerchio d'oro 15.00-18.10
La fratellanza 21.30
Barry Seal - Una storia americana 0.20
Cars 3 16.40-19.20
Kingsman: Il cerchio d'oro 22.00
Noi siamo tutto 14.50-17.10-19.40-22.10-0.40
Cars 3 15.35
Barry Seal - Una storia americana 18.45-21.55
Valerian e la città dei mille pianeti 15.45-18.55-22.05
Cattivissimo me 3 16.15-18.35
Kingsman: Il cerchio d'oro 20.55-24.00
Barry Seal - Una storia americana 17.15
Leatherface 20.15-22.35
Dunkirk 17.05-19.45-22.25
La fratellanza 16.05-18.55
Cars 3 21.45
Dunkirk 0.25
Tiro libero 14.55-17.15-19.45-22.15-0.40
Baby Driver - Il genio della fuga 15.55-18.45-21.35-0.25
Valerian e la città dei mille pianeti 14.50-21.05
Valerian e la città dei mille pianeti 3D 17.55

TIBUR
via degli Etruschi 36 - tel.064957762
L'inganno 16.30-18.30-20.30-22.30
Il colore nascosto delle cose 16.00-18.10-20.20-22.30

TRIANON
via M. Scevola 99 - tel.067858158
Valerian e la città dei mille pianeti 16.00-19.00-22.00
Cars 3 15.45-18.00-20.15
Dunkirk 22.30
Kingsman: Il cerchio d'oro 16.00-19.00-22.00
Noi siamo tutto 16.30-18.30-20.30-22.30
Barry Seal - Una storia americana 18.10-20.20-22.30
Cattivissimo me 3 16.00

UCI CINEMAS PORTA DI ROMA
via Alberto Lionello 201 - tel.899788678
Valerian e la città dei mille pianeti 10.30-13.30-16.30-19.30-22.30
La fratellanza 10.50-13.40-16.30-19.15-22.20
L'inganno 11.40-14.50-17.15-19.50-22.10-0.30
Cars 3 11.00-14.00-16.40-19.30
Kingsman: Il cerchio d'oro 22.10
Cars 3 11.30-14.30-17.10
Barry Seal - Una storia americana 19.50-22.35
Tiro libero 11.00-14.30
Baby Driver - Il genio della fuga 17.00-19.40-22.20
Cattivissimo me 3 11.30-14.00-16.30
Cars 3 18.40-21.15
La fratellanza 23.50
Cattivissimo me 3 10.30-122.40-14.50-17.00
Dunkirk 19.20-21.50-0.20
Noi siamo tutto 11.00-14.10-16.45-19.15-21.40
Barry Seal - Una storia americana 23.55
Barry Seal - Una storia americana 10.30-14.00-16.45
Il colore nascosto delle cose 19.50
Leatherface 22.30
Cars 3 3D 10.30-13.30-16.10
Valerian e la città dei mille pianeti 3D 18.45
Tiro libero 21.50
Leatherface 0.20
Dunkirk 11.15-14.00-16.35
Cattivissimo me 3 19.10-21.20
Kingsman: Il cerchio d'oro 23.30
L'equilibrio 11.00-14.00-16.50-19.20-21.40
Valerian e la città dei mille pianeti 23.55
Kingsman: Il cerchio d'oro 11.30-15.20-18.30-21.40

Parole crociate

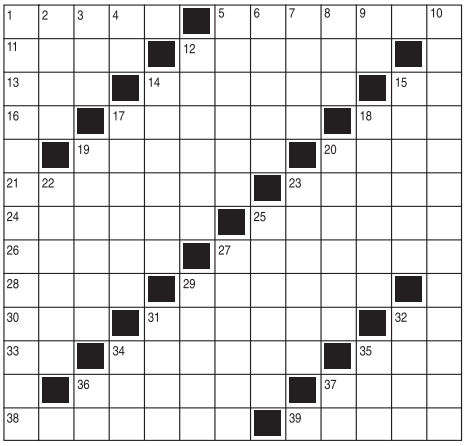

Orizzontali

1. Isole al largo di Milazzo 5. La nave di Marconi 11. Quartiere di case povere in una metropoli 12. Spirano ai tropici 13. Fa eco al tic 14. Il grande amico di Pilade 15. Sigla di Trieste 16. Sono pari... nelle prove 17. Stato di ipnosi 18. Stefano che è stato un campione di atletica 19. I proiettili... di Cupido 20. Diana, nota cantante 21. Relativo al mese di maggio 23. Lo aspettano... in un lavoro teatrale di Beckett 24. Un poema omerico 25. Un appellativo della città di Taranto 26. Si compiono all'università 27. Fiume che nasce dalle Ande 28. Si usa a pizzichi 29. Sposò Poppea 30. L'antico tre 31. Ha maglie di ferro 32. Mezzo kiwi 33. Oppure... a Londra 34. Ricoperte di verde 35. La colpevole 36. Un capolavoro di Virgilio 37. La sigla di un sindacato 38. Possono esserlo i gas 39. Girando provocano uno spostamento

Verticali

1. Allontanamento definitivo 2. Nome di re scandinavi 3. Il Besson regista di "Leon" 4. Un po'... di importanza 5. Lista di nomi 6. Levigate 7. Cittadina in provincia di Padova 8. Rose gialle 9. In fin dei conti 10. Che aiuta i meno abbienti 12. La mitica tessitrice mutata in ragno 14. Erano le ninfe dei monti 15. Lo trova chi scopre un vero amico 17. Accordo di tre note 18. Città francese di confine 19. Comprende Udine e Pordenone 20. Italiana... della capitale 22. Stella dell'Aquila 23. Ampio cerchio dantesco 25. Pugliese del capoluogo 27. Procedimenti, criteri 29. Gruppo di pittori francesi di fine '800 31. Una radice molto piccante 32. Mae del vecchio cinema 34. Ernia senza pari 35. De Janeiro... in Brasile 36. Episodio appena cominciato 37. Il rame per il chimico

▶ Soluzione

RAIUNO

10.00 **Storie italiane** Attualità
11.05 **Buono a sapersi**
11.50 **La prova del cuoco**
13.30 **Telegiornale**
14.00 **Zero e lode** Attualità
14.55 **La vita in diretta**
16.30 **Tg 1** Informazione
16.40 **Tg 1 Economia**
16.50 **La vita in diretta**
18.45 **L'eredità** Game show
20.00 **Telegiornale**
20.30 **Techetechetè** Varietà
23.55 **Tv 7** Attualità

21.25
Varietà: TALE E QUALE SHOW. Al via la 7ª edizione dello show di Carlo Conti. Dodici celebrities in sfida si trasformeranno ogni settimana in un'icona musicale

RAIDUE

13.50 **Tg 2 Sì, viaggiare**
14.00 **Detto fatto** Attualità
16.30 **Ci vediamo in tribunale**
17.20 **Elementary** Telefilm
18.00 **Rai Parlamento**
18.10 **Tg 2 Flash L.I.S.**
18.15 **Tg 2** Informazione
18.30 **Tg sport**
18.50 **Castle** Telefilm
19.40 **NCIS** Telefilm
20.30 **Tg 2** Informazione
21.05 **Camera Café** Varietà
23.45 **Tg 2 Punto di vista**

21.20
Film: SOTTO ASSEDIO... Un gruppo paramilitare, con a capo Jason Clarke, entra nella Casa Bianca, ma si scontra con il capitano della polizia

RAITRE

14.50 **Tgr Piazza Affari**
14.55 **Tg 3 Lis** Notiziario
15.00 **Tgr Puliamo il Mondo**
15.15 **Gli imperdibili**
15.20 **Il Commissario Rex** TF
16.05 **Aspettando Geo**
17.10 **Geo** Documentari
19.00 **Tg 3. Tg Regione**
20.00 **Blob** Videoframmenti
20.15 **Senso Comune** Attualità
20.40 **Un posto al sole** SO
23.10 **Radici - L'altra faccia dell'immigrazione**

21.15
Film: MIA MADRE. Margherita, regista di successo in crisi creativa, è alle prese con un film impegnato. Il suo compito è tutt'altro che semplice

CANALE 5

11.00 **Forum** Attualità
13.00 **Tg 5** Informazione
13.40 **Beautiful** Soap opera
14.10 **Una vita** Soap opera
14.45 **Uomini e donne**
16.10 **Grande Fratello Vip - Live**
16.20 **Il segreto** Telenovela
17.10 **Pomeriggio cinque**
18.45 **Caduta libera**
20.00 **Tg 5** Informazione
20.40 **Paperissima sprint estate**
23.30 **Return to sender - Restituire al mittente** Film

21.10
Telenovela: IL SEGRETO. Camila confessa a Don Anselmo di non essere sicura di chi sia il padre del figlio che aspetta. Intanto, Raimundo segue Alfonso

ITALIA 1

13.00 **Grande Fratello Vip - Live**
13.20 **Sport Mediaset** Sport
13.55 **Dragon Ball Super**
14.20 **I Simpson**
14.45 **Big Bang Theory** Sitcom
15.20 **My name is Earl** TF
15.50 **The middle** Telefilm
16.15 **Due uomini e mezzo** TF
17.10 **Baby Daddy** Sitcom
17.35 **Friends** Telefilm
18.30 **Studio Aperto**
19.25 **CSI Scena del crimine** TF
0.40 **The Host** Film

21.20
Film: TRANSFORMERS 4... Cinque anni dopo i disastrosi eventi che hanno devastato Chicago, la Cia ha deciso di mettere fine alla presenza dei Transformers

RETE 4

10.40 **Ricette all'italiana**
11.30 **Tg 4 - Telegiornale**
12.00 **The Mentalist** Telefilm
13.00 **La signora in giallo** TF
14.00 **Lo sportello di Forum**
15.30 **I viaggi di Donnavventura** Documentari
15.55 **Vento selvaggio** Film
18.55 **Tg4 - Telegiornale**
19.50 **Tempesta d'amore** SO
20.30 **Dalla vostra parte**
0.30 **Il commissario Schumann** Telefilm

21.15
Attualità: QUARTO GRADO. Gianluigi Nuzzi e Alessandra Viero analizzano con i loro ospiti in studio i più rilevanti casi di cronaca nera degli ultimi tempi

LA7

17.40 **Joséphine ange gardien**
19.30 **Skroll di Makkox**
20.00 **Tg La7** Informazione
20.35 **Otto e mezzo** Attualità
21.10 **Face/Off - Due facce di un assassino** Film
23.30 **Rush Hour 3 - Missione Parigi** Film

TV8

17.45 **Vite da copertina**
18.30 **Cucine da incubo**
19.15 **Alessandro Borghese 4 ristoranti Estate** Varietà
20.20 **Guess My Age - Indovina l'età** Varietà
21.15 **X Factor 2017** Varietà
23.30 **MasterChef Italia 6**

SATELLITE

19.30 **Sky Family** Fuchsia, una strega in miniatura FILM
21.00 **Sky Cinema 1** Sky cine news RUBRICA CINEMATOGRAFICA
Sky Family Racconti incantati FILM
Sky Passion Troppo amici FILM
Sky Max Criminal FILM
21.15 **Sky Hits** Skyfall FILM
Sky Cinema 1 The Wizard of Lies FILM-TV
22.45 **Sky Family** Phoebe in Wonderland FILM

DIG. TERRESTRE

19.29 **Stories** The Mysteries Of Laura TELEFILM
19.37 **Premium Action** Grimm TELEFILM
20.20 **Joi** 30 Rock TELEFILM
21.15 **Joi** The Good Place SITCOM
Stories Pretty Little Liars TELEFILM
Premium Action Dc's Legends Of Tomorrow TELEFILM
22.06 **Joi** The Detour SITCOM
22.50 **Premium Action** The Flash TELEFILM
22.57 **Stories** Mr. Robot TELEFILM

L'Oroscopo di metro

www.metronews.it

Ariete 21/3–20/4.
Al lavoro vi sarà richiesto un altro piccolo sforzo, cercate di resistere. Siate pronti ad afferrare la mano che vi sarà tesa e non abbiate paura dei cambiamenti. Ci sarà da divertirsi. Non prendetevela troppo con il partner.

Toro 21/4–21/5.
Evitate di sollevare dubbi o sospetti in chi vi circonda. Una certa persona disorientata da certe pretese fuori luogo o dalla vostra prepotenza, che dovreste saperlo, a volte è esagerata, potrebbe alzare i tacchi e andarsene.

Gemelli 22/5–21/6.
Ad alcuni di voi potrebbe far difetto la capacità organizzativa e di concentrazione, causata da tensioni affettive. Questa sarà la routine se non la cambierete. Affrontate un chiarimento, lo rimandate da troppo tempo.

Cancro 22/6–22/7.
A parole andate d'accordo con tutti, ma appena si passa al piano pratico cominciano a venir fuori i problemi. Un po' di stanchezza. Potreste scatenare tempeste, soprattutto nella vita di coppia, basta con i voli pindarici.

Leone 23/7–22/8.
Un diluvio di proposte in arrivo. Attenzione, però, non tutte sono affidabili. Promettono guadagni immediati, ma il futuro di molte iniziative è incerto. Subirete qualche tentazione: attenzione ai sensi di colpa.

Vergine 23/8–22/9.
Se non siete corrisposti cambiate obiettivo, inutile perseverare, anche perché la persona che vi interessa ha lo sguardo rivolto verso altri scenari. In ufficio, cercate di essere sinceri con i vostri colleghi, eviterete baruffe.

Bilancia 23/9–22/10.
Anche se avete una voglia matta di rischiare in qualche investimento amoroso vi conviene tirare il freno a mano, per non rischiare qualche pericoloso testa-coda: gli amici vi invitano alla prudenza. Stasera statevene a casa.

Scorpione 23/10–22/11.
Sospetti e dubbi vi fanno rigirare nel letto. Il rapporto di coppia, soprattutto se di vecchia data, presenta degli aspetti che vi sfuggono. La soluzione non sta nel sognare eventuali scappatelle. Cercate di capire cosa non va.

Sagittario 23/11–21/12.
Cercherete di creare un'atmosfera intrigante, ma i vostri sforzi si scontrano con la fredda disponibilità del vostro amato. Siate pazienti e insistete. In poco tempo le vostre iniziative verranno apprezzate come è giusto che sia.

Capricorno 22/12–20/1.
Nervosismo e stress. Consolatevi in compagnia di chi vi ama e non buttatevi troppo giù: le cose non vanno così male come sembra. A tutto c'è rimedio. Sono proprio i momenti più cupi a dare i frutti migliori.

Acquario 21/1–18/2.
Inutile brontolare, a quanto pare i compiti più noiosi toccano proprio a voi. Armatevi di pazienza, vi rifarete in serata. Possibili divergenze d'opinione con un amico, il tempo vi aiuterà a capire anche le sue motivazioni.

Pesci 19/2–20/3.
In arrivo qualche turbamento nella vita di coppia e nel vostro stato d'animo generale. Una bella sorpresa rimescola le carte, e dal mazzo esce qualche nuova opportunità che fa svanire tutti i nuvoloni neri.

Il meteo di metro

www.meteolive.it

Roma

	Max.	Min.
OGGI	24°	12°
DOMANI	23°	13°
DOPODOMANI	23°	15°

Bello sino a domenica

Oggi un cuneo anticiclonico garantirà cieli sereni; durante la giornata il buon soleggiamento assicurerà valori termici gradevoli. Sabato passaggi nuvolosi modesti in un contesto soleggiato, isolati rovesci pomeridiani su est Alpi. Domenica moderata instabilità sulla Sicilia con temporali sparsi, poi anche sulle Venezie, la Romagna e le zone interne del centro, tempo migliore altrove. Lunedì ancora nuvolaglia sulle regioni centrali con rischio di rovesci, migliora sulla Sicilia, bello al sud; in serata peggiora al nord-ovest con piogge e rovesci, che entro martedì sera coinvolgeranno anche le regioni centrali e la Sardegna. Da mercoledì instabilità sempre più localizzata al sud, miglioramento altrove.

ALESSIO GROSSO
www.meteolive.it

T&M TRASPORTI &MOBILITÀ

muoversiaroma.it

Angelus a San Pietro

Domenica Angelus a piazza San Pietro e Musei Vaticani gratuiti. In vista dell'arrivo di migliaia di persone, scatteranno misure di sicurezza che prevedono diverse chiusure nell'area di Borgo.

Lavori sul manto stradale, viabilità ridotta

Per consentire lo svolgimento di lavori sul fondo stradale, in corso su via delle Capannelle, la carreggiata è ridotta all'altezza di via del Calice e la viabilità è regolata con un senso unico alternato. I lavori sono in programma sino al 30 settembre. E sempre per un cantiere che sta intervenendo sul manto stradale, in via Boccea sino al 7 ottobre sono possibili rallentamenti per la linea di bus 025.

CAMBIO DI ORARIO PER LA 033 A SANTA CORNELIA

Da lunedì sulla linea 033 cambia l'orario dell'ultima partenza dal capolinea di Santa Cornelia: sarà programmata alle 24 e non più trenta minuti dopo la mezzanotte. L'orario sarà valido tutti i giorni, compresi i festivi.

L'AGENDA DEL WEEK END

Un fine settimana di eventi e sport Cosa cambia dal Centro al Litorale

A Ostia processione, Triathlon e Palio: 15 linee deviate. Un sit-in a Portonaccio

Molti gli eventi che in questo fine settimana richiederanno modifiche al trasporto pubblico. Si comincia oggi a Ostia con la festa patronale "Regina Pacis" in programma sino a lunedì 25. Via Vannutelli sarà chiusa al traffico tra piazza della Stazione Vecchia e via Cardinal Ginnasi. Deviate C4, C13, 01, 04, 05B, 06.

Domani, a San Lorenzo, dalle 7 manifestazione "San Lorenzo Carnival", possibili stop per C3, 71, 492. Sempre domani dalle 16 alle 18.30, in largo Camesena, manifestazione del "Comitato contro le multe di via di Portonaccio". Entro le scatteranno i divieti di sosta sull'area del sit-in.

Ancora domani, processione in Centro per la festa di San Pio di Pietralcina. Partenza alle 16,30 dalla chiesa di San Salvatore in Lauro. Il corteo sfilerà lungo via dei Coronari, piazza Navona, e piazza Tor Sanguigna. Possibili stop al passaggio su via Zanardelli delle linee C3, 30, 70, 81, 87, 492. Domani e domenica, poi, evento a Montesacro. Parziale chiusura di piazza Sempione, soppressa la fermata omonima linee 60, 66, 82, 211, 311, 338 e 351. Deviata anche la notturna n22 da piazza Sempione che effettuerà capolinea in via Cimone con la linea 211.

Ancora a Ostia, domenica, gara di Triathlon. Dalle 8 alle 19 saranno chiuse sia la complanare della Colombo in direzione Roma (tra piazzale Colombo e via del Lido di Castel Porziano) sia la stessa via Castel Porziano nei due sensi di marcia. Chiusa inoltre la via Litoranea tra piazzale Vespucci e via Ferranti e, solo in direzione Ostia, tra via Ferranti e via del Castel Porziano. Deviate 06, 014 e 070. Sempre domenica a Ostia Antica, dalle 16 alle 18, Palio d'Autunno. Sarà chiuso viale dei Romagnoli tra via Pericle Ducati e via del Catello. Deviate le linee C13, C19, 04, 011, e 018 ■

LA 16MA EDIZIONE

La Mobility Week è in dirittura d'arrivo Oggi ultimo giorno dedicato al "green"

Ultimi appuntamenti per la Settimana Europea della Mobilità, che con oggi, chiude la sua sedicesima edizione. Nell'agenda giornaliera una serie di eventi, a cominciare da The Fb4 Crossing, l'evento digitale che coinvolge i Municipi IV, XI e XIV, pensato per sensibilizzare gli automobilisti, attraverso i social, al rispetto dell'attraversamento sulle strisce pedonali. Altro evento organizzato dal Municipio XIV sarà dedicato al mobility management e si terrà, per l'intera giornata, nelle sedi municipali di via Battistini e via Santa Maria della Pietà. Dalle 8 alle 10, invece, in viale America, ci sarà un "Bike to work day" organizzato dai Ciclomobilisti, mentre dalle 10 alle 12 da non perdere l'ultima occasione per visitare la Centrale della Mobilità (segreteria.ssm@agenziamobilita.roma.it per prenotare). Da segnalare, poi, alle 15, il corso di educazione stradale organizzato dall'istituto "Via dell'Oratoria Damasiano", Municipio XI ■

L'ACCORDO

Anac e Rfi, rinnovato il protocollo per gare "trasparenti"

Tra gli obiettivi di legalità la prevenzione di episodi di corruzione

Sempre più trasparenza sulla strada delle aziende che si occupano di trasporti. È stato rinnovato il Protocollo di vigilanza collaborativa fra l'Anac, Autorità nazionale anticorruzione, e Rfi, Rete ferroviaria italiana, per prevenire e monitorare possibili episodi di corruzione nell'ambito degli appalti ferroviari. Il rinnovo dell'accordo è stato sottoscritto dal presidente di Anac, Raffaele Cantone e dall'amministratore delegato di Rfi, Maurizio Gentile. Confermata, quindi, per un altro anno, la collaborazione per gestire gli appalti, appunto, in maggiore trasparenza. Tra gli obiettivi dell'intesa, infatti, la verifica in via preventiva della conformità dei bandi al Codice appalti, la prevenzione di episodi di corruzione e infiltrazioni criminali nelle imprese appaltatrici attraverso clausole e condizioni ad hoc, la garanzia della legalità attraverso il monitoraggio del corretto svolgimento delle gare ■

LA PROTESTA

Domenica, manifestazione in piazza della Repubblica

Domenica, dalle 16 alle 20, in piazza della Repubblica, lato via Vittorio Emanuele Orlando, si svolgerà una manifestazione "per tenere viva l'attenzione sulla vicenda dei rifugiati eritrei".

All'evento è prevista la partecipazione di circa 200 persone. Su disposizione della Questura, dalle 13 scatterà lo sgombero di tutti i veicoli su un lato della piazza piazza. Sono anche possibili deviazioni delle linee bus e temporanei stop al traffico ■

L'INIZIATIVA

"Edward", una giornata per la sicurezza stradale

L'obiettivo entro il 2020 è quello di ridurre del 50% le vittime della strada. Si è inaugurata ieri Edward (European Day Without a Road Death) ossia la Giornata europea senza morti sulle strade promossa dal network delle Polizie Stradali "TISPOL", del quale la Polstrada italiana ha la presidenza dal 2016. Obiettivo, il rilancio di strategie a contrasto dell'incidentalità dovuta a elevata velocità, mancato utilizzo delle cinture, smartphone alla guida ■

ww.muoversiaroma.it - Trasporti&Mobilità a cura di Roma Servizi per la Mobilità. Anno XVI n. 159 - Reg. Trib. Roma n. 163 del 24/4/2001 - Direttore responsabile: Andrea Burli
Redazione: piazzale degli Archivi, 40 - 00144 Roma. Tel: 06.46952080. Fax 06.46957839. E-mail: lettere.tm@agenziamobilita.roma.it. Venerdì 22 settembre 2017

IL DOMANI DELLA MOBILITÀ

Guida autonoma anche per il trasporto pubblico L'UE lancia la prima serie di test sul campo

Il progetto coinvolgerà undici paesi europei, tredici colossi automobilistici, università e centri di ricerca

L'Unione europea lancia il primo progetto su vasta scala per testare in condizioni reali la guida autonoma dei veicoli del trasporto pubblico. Veicoli che oltre alla guida autonoma saranno anche ad "emissioni zero". Avviato, infatti, il Progetto L3Pilot coordinato dalla Volswagen, a cui prenderanno parte ben 13 colossi automobilistici, oltre a università, centri di ricerca internazionali e piccole imprese. L'Italia è rappresentata dall'Università di Genova. Il progetto si snoda in un arco temporale di 4 anni e rappresenta il primo grande progetto elaborato dall'UE per lo sviluppo di bus e treni senza conducente. Per i test verranno utilizzati 100 veicoli a guida autonoma e 1.000 conducenti. Dovranno stressare i veicoli in tutte le condizioni reali in cui si muovono i veicoli tradizionali. Attraverso le più evolute tecnologie, i veicoli verranno messi a dura prova, ad esempio, in fase di sorpasso, di parcheggio, per arrivare alla sfida più ardua: quella del traffico cittadino.
Gli 11 paesi in cui verranno effettuati i test forniranno i dati per analisi molto approfondite. Verranno valutati tutti gli aspetti tecnici. Poi si faranno ricerche e monitoraggi per capire le reazioni degli utenti nel salire a bordo di un bus a guida autonoma, come si comporteranno i mezzi nello stile di guida e gli aspetti legati all'impatto sulla circolazione cittadina, fino a quello sulla società in genere. L'investimento è di 68 milioni di euro, di cui 36 garantiti dalla Commissione Europea.
le case chiamate alla sfida sono Audi, Daimler, Bmw, Fiat, Ford, Jaguar Land Rover, Opel, Psa (gruppo che riunisce Peugeot, Citroën, DS, Opel e Vauxhall Motors), Renault, Toyota, Honda, R&D Europe e Volvo. In parallelo lavoreranno i maggiori istituti di ricerca, come il German Aerospace Center (DLR), Ika RWTH Aachen University, Institute of Communication and Computer Systems, FIA, Federation Internationale de l'Automobile. Insomma si va verso la concretizzazione di quello che per ora è solo un "prototipo del trasporto pubblico del futuro", anche relativamente al quadro normativo che concerne i costruttori, i conducenti. Q uadro che deve stabilire le responsabilità, in caso di incidenti, sia quelle derivanti dal prodotto sia quelle inerenti al rispetto del Codice della strada ■ **MAURO MURAOUR**

Maglia rosa agli States per veicoli senza comandi

Negli Stati Uniti e in particolare nelle ipertecnologica California, la situazione è ancora più penetrante ed evoluta. Sul sito della Motorizzazione Civile si contano circa 40 aziende che stanno lavorando con il massimo impegno sulla guida autonoma. Anche qui troviamo colossi come Volkswagen, Mercedes, Nissan, Bmw, Ford, GM, Honda, Subaru e Tesla. Accanto a queste si trovano compagnie come Apple, Google, Nvidia e la cinese Baidu. L'ultima new entry è la Samsung che potrà sperimentare le auto a guida autonoma sulle strade della California. La compagnia sudcoreana si aggiunge alla lunga lista delle aziende che lavorano al futuro fatto di veicoli senza comandi manuali. Come Apple, Google, Nvidia e Baidu, Samsung lavorerà solo allo sviluppo di software per la guida autonoma e non alla costruzioni di veicoli *(M.M.)*

LA PROPOSTA

Motori a scoppio: addio nel 2030

La guida autonoma porterà al definitivo addio al motore a scoppio. La gran parte dei paesi europei e le case automobilistiche hanno già annunciato che entro il 2030 o il 2040, a seconda dei casi, i motori inquinanti, benzina, diesel e anche a gas, smetteranno di esistere. In Italia si muove qualcosa ma occorre affrettarsi per salvare vite. Sono infatti circa 90 mila le morti premature ogni anno a causa dello smog, 520mila in Europa. I dati sono dell'Agenzia europea per l'Ambiente e sono stati inseriti nel rapporto "Benzina e diesel - gangster story", presentato ieri dai Verdi in piazza Montecitorio, durante un'assemblea pubblica nel corso della quale è stata proposta una legge per l'abolizione dei motori a scoppio entro il 2030 anche in Italia. I dati dell'Agenzia europea confermano che il nostro Paese su questo fronte è la maglia nera con circa 900mila vittime a causa dello smog negli ultimi 10 anni ■ **M.M.**

LA NOVITÀ

Auto a idrogeno per i Carabinieri

L'Arma dei Carabinieri si dota di mezzi eco-compatibili e anche la sicurezza comincia a viaggiare sulla strada della sostenibilità. Fattori che possono percorrere assieme un lungo cammino verso un'etica del servizio rinnovata, in favore della collettività. È la prima volta che un'auto di pattuglia dei Carabinieri viaggia con un motore a idrogeno. La novità per ora è solo in Trentino, dove la società l'autostrada del Brennero ha consegnato ai militari una Hyundai Ix35 Fuel Cell da 136 cavalli con 600 km di autonomia. motori destinati a diffondersi, insieme ad una crescente attenzione per l'ambiente "È la prima volta che in Italia una forza di Polizia riceve in dotazione un mezzo a idrogeno - ha commentato il generale Massimo Mennitti, comandante della Legione Carabinieri Trentino Alto Adige - si tratta di uno dei primi test al mondo e noi siamo davvero orgogliosi di questa nuova frontiera della sicurezza coniugata alla sostenibilità" ■

8.750 €
– 1.000 €
= 7.750 €
in più

DAL GRUPPO ROSATI
€ 500
IN ACCESSORI E SERVIZI, O SUPERVALUTAZIONE DEL TUO USATO
COMPRESI NEL PREZZO

OFFERTA VALIDA SU VETTURE IN PRONTA CONSEGNA E CON FINANZIAMENTO "MENO MILLE"

TUTTO SOTTRATTO, CONVIENE.

CON LA **SUPERROTTAMAZIONE PANDA** A 8.750 €.
E CON IL FINANZIAMENTO **MENOMILLE** È TUA A **7.750 €**
OLTRE ONERI FINANZIARI. TAN 5,95% - TAEG 9,82%

E SE APRI CONTO DEPOSITO ONLINE FCA BANK, PER TE I TASSI PIÙ VANTAGGIOSI. INFO SU: contodeposito.fcabank.it

FIAT
www.fiat.it

FINO AL 30 SETTEMBRE IN CASO DI PERMUTA O ROTTAMAZIONE ANCHE **SABATO** E **DOMENICA**

Iniziativa valida con il contributo Fiat e dei Concessionari aderenti, con permuta o rottamazione di vettura di proprietà dell'intestatario da almeno 3 mesi. Panda Pop 1.2 69 cv Euro 6 Benzina - prezzo promo € 8.750 (IPT e contributo PFU esclusi) oppure prezzo promo 7.750 € (IPT e contributo PFU esclusi) a fronte dell'adesione al finanziamento "MenoMille" di FCA Bank. Es. Finanz.: Anticipo ZERO - 72 mesi, 72 rate mensili di € 141,00, Importo Totale del Credito € 8.299,78 (inclusi marchiatura SaveDna € 200 Polizza Pneumatici € 33,78 per tutta la durata del contratto, spese pratica € 300, Bolli € 16,00), Interessi € 1.600,22, Importo Totale Dovuto € 10.173, spese incasso SEPA € 3,5/rata, spese invio e/c € 3/anno. TAN fisso 5,95%, TAEG 9,82%. Salvo approvazione FCA BANK. Documentazione precontrattuale/assicurativa in Concessionaria. Il Dealer opera, non in esclusiva per FCA Bank, quale segnalatore di clienti interessati all'acquisto dei suoi prodotti con strumenti finanziari. Messaggio pubblicitario a scopo promozionale. Immagini a scopo illustrativo: caratteristiche e colori delle vetture possono differire. **Consumi ciclo combinato gamma Panda 4x2: bz/ds da 3,6 a 5,1 (l/100km); GPL 6,5 (l/100km); metano 3,1 (kg/100km). Emissioni CO_2 ciclo combinato gamma Panda 4x2: da 85 a 119 (g/km).** FCA BANK

Gruppo Rosati
www.grupporosati-fcagroup.it

ROMA (RM) - **Via Tiburtina, 1143** - Tel. 068168113 - 068168114
ROMA (RM) - **Via Salaria, 665** - Tel.068168331 - 068168311
ROMA (RM) - **P.le C. della Montagnola, 25** - Tel. 068168511 - 068168514
www.grupporosati.it

Jeep

NUOVA APERTURA CENTRO ASSISTENZA - RICAMBI
VIA SALARIA, 665 dalle 7.30- 13.00/ 14.30 - 18.00 - tel. 06.8168314/8339