metro®

CENTRO VENETO DEL MOBILE è UN'OTTIMA SCELTA

LA TUA CASA HA PIÙ VALORE

DAL 10 AL 12 NOVEMBRE
CUCINE SUPER SCONTATE

PRESTO ANCHE IN MILANO CITY LIFE

WWW.CVMHOME.IT

MILANO DARSENA
Via Ronzoni Gaetano, 6
T. 02.36727316

TREZZANO S/N (MI)
Viale Cristoforo Colombo, 7
T. 02.48400941

offerte valide
fino al 15 novembre

SUPER DI SUPERMERCATI

iper DI

1,99 €

PROSCIUTTO COTTO STELLA ALTA QUALITÀ NEGRONI
150 g € 13,27 al kg

LA PASSATA POMODORISSIMO SANTA ROSA
700 g

1+1 GRATIS
1 PEZZO € **1,12**
2 PEZZI € 1,12
da € 1,60 al kg a € 0,80 al kg

1,49 €

MONTEPULCIANO ABRUZZO DOP BERTELETTI
75 cl
€ 1,99 al litro

DETERSIVO LIQUIDO LAVATRICE GENERAL
30 lavaggi

1+1 GRATIS
1 PEZZO € **4,98**
2 PEZZI € 4,98

FAZZOLETTI CLASSICI SCOTTEX
conf. **12 pacchetti**
FAZZOLETTI BALSAM KLEENEX
conf. **10 pacchetti**

1+1 GRATIS
1 PEZZO € **1,98**
2 PEZZI € 1,98

GRANDI OFFERTE
PICCOLI PREZZI

APERTI TUTTE LE DOMENICHE

Collegati a
www.superdi.it
per conoscere le **aperture domenicali** e scoprire le nostre **promozioni!**

Seguici su **Facebook** e **Twitter**

Inoltre TUTTI I MERCOLEDI' **-10%** nel reparto Macelleria

MILANO - IL QUOTIDIANO GRATUITO Venerdì 10 novembre 2017 metronews.it @MetroNewsItalia /MetroNewsItalia

metro

Ecco il lavoro che tira (e quello che no)

Quanto conta la creatività e quanto la tecnologia Chi è destinato a perdere e chi resterà in sella

A PAG. 4

CORPORATE+

Spada fermato Ostia è un caos

Minniti: grazie ai carabinieri. Aggravante del "metodo mafioso" A PAG. 2 CON UN COMMENTO DI SILVESTRI

Test iPhoneX: vale i suoi 1200 euro? COSIMI A PAG. 14

Svezia ottimista «Vi abbiamo già battuti» DILL A PAG. 12

ATM Lineadiretta

PAG.10

GLORIOUS CREW
INTERNATIONAL REAL ESTATE

HAI UN IMMOBILE DA VENDERE O AFFITTARE A MILANO?
AFFIDATI A UNO DEI NOSTRI 30 PROFESSIONISTI E RICHIEDI UN SOPRALLUOGO GRATUITO

VUOI ENTRARE A FARE PARTE DEL NOSTRO TEAM?
INVIACI OGGI STESSO IL TUO CURRICULUM VITAE

CHIAMA LO 02-36755850 O SCRIVI A MILAN@GLORIOUSCREW.COM

GLORIOUS CREW SRL _ CORSO MAGENTA 31, 20123 MILANO _ WWW.GLORIOUSCREW.COM

NEWS

Parroco «senza pietà» per vittima di stupro

Bologna, minorenne denuncia violenza. Il sacerdote precisa: volevo solo condannare lo sballo

BOLOGNA «Come fai a chiedere la mia pietà se ta la sei cercata?» È questo il senso di un commento postato su facebook da un parroco del quartiere San Donato a Bologna. Se frequenti una piazza malfamata, ti ubriachi, e poi te ne vai in giro con un maghrebino, non puoi chiedere pietà se dopo vieni stuprata, ha scritto per commentare la notizia una ragazza minorenne che ha denunciato di essere stata violentata in un vagone alla stazione di Bologna. «Tesoro mi dispiace», ha premesso don Lorenzo Guidotti a una serie di dettagliati commenti critici.

La giovane ha denunciato di essere stata violentata da un magrebino conosciuto in piazza Verdi, con cui dopo aver bevuto parecchio era andata insieme alla stazione. Lì avrebbe subito la violenza e si è risvegliata seminuda e senza più la borsa. «Tesoro a questo punto svegliarti semi-nuda è il minimo che ti possa accadere», ha scritto don Lorenzo, «mi dispiace ma, se nuoti nella vasca dei piranha non puoi lamentarti se quando esci ti manca un arto».

Sdegnata pioggia di critiche (ma anche il sostegno di Calderoli e Santanché), mentre la Diocesi guidata dall'arcivescovo Matteo Zuppi prende subito le distanze dal post («non è il pensiero dell Chiesa») e pubblica le scuse e le spiegazioni del don: «Certo che provo pietà. Non posso che dolermi con me stesso per i termini usati. Il mio obiettivo non era accusare la ragazza ma la cultura dello sballo. Non posso perciò che chiedere scusa».

10%

dei giovanissimi, dodicenni compresi, ammette di visitare con continuità siti pornografici.

73%

degli under13 usa Whatsapp, 44% Facebook, 35% Instagram, 13% Snapchat e 10,8% Twitter.

Chiuso il link delle ragazze di Modena ma i giovani sottovalutano il pericolo

«È stato chiuso il link e quindi non è più possibile scaricare dalla rete tutto questo materiale pedopornografico»: lo ha annunciato Roberto Mirabile, presidente dell'associazione anti pedofilia "La Caramella Buona" a cui è giunta la segnalazione del fidanzato di una 17enne sulle centinaia di selfie hot in una chat di WhatsApp che doveva restare blindata e che sono finite nelle mani di chi le ha diffuse sul web. Protagoniste e vittime una sessantina di liceali di Modena e Reggio Emilia. Nel frattempo si attende che una o due denunce vengano fatte per consentire di procedere per il reato di detenzione e diffusione di materiale pedopornografico. Telefono Azzurro avvisa: fra bambini e adolescenti prevale una sottovalutazione dei rischi a lungo termine: il 12% pensa che il sexting non abbia conseguenze negative. In pochi conoscono l'impatto fortemente nocivo della pornografia sui piu' giovani, dal punto di vista neurale, cognitivo, sociale ed affettivo.

Bankitalia e Consob allo scontro

ROMA È scontro istituzionale fra Consob e Bankitalia sulla gestione passata delle crisi della banche venete. Lo fa venire alla luce la commissione parlamentare presieduta da Pierferdinando Casini, nella quale le due istituzioni si accusano a vicenda. Per il direttore generale della Consob, Angelo Apponi, la Banca d'Italia non ha segnalato problemi di Veneto banca in vista dell'aumento di capitale del 2013. Il capo della vigilanza di Banca d'Italia, Carmelo Barbagallo, ha invece comunicato che una segnalazione della Banca d'Italia fu inviata alla Consob nel novembre 2013 sull'incoerenza del prezzo dell'aumento di capitale di Veneto banca, cosa «più che sufficiente per far scattare un warning dell'altra autorità, se l'autorità poi non agisce non so, non so cosa sia successo nei comitati tecnici».

Spada fermato a Ostia «Prova che lo Stato c'è»

ROMA C'è l'aggravante del metodo mafioso fra le contestazioni che hanno fatto arrestare Roberto Spada, il 42enne fratello del boss Carmine, che ha aggredito a Ostia due giornalisti della Rai durante un'intervista. Spada, fermato nella sua casa sul litorale romano, è accusato di violenza privata e lesioni aggravate dal metodo mafioso e dai futili motivi. È in cella a Regina Coeli dove si terrà nei prossimi giorni l'interrogatorio di convalida del fermo. Gli inquirenti stanno ora cercando di identificare un secondo uomo considerato complice dell'aggressione. L'aggravante del metodo mafioso, senza la quale non sarebbe scattato il fermo, deriva secondo gli inquirenti dal contesto nel quale l'aggressione è avvenuta e, soprattutto, dalla platealità con la quale Spada ha voluto dare una prova di forza sul "suo" territorio, davanti agli abitanti del quartiere.

> "Il fermo di Roberto Spada è la dimostrazione che in Italia non esistono zone franche, grazie alla Procura di Roma e all'Arma dei Carabinieri."
> **Marco Minniti**
> *Ministro dell'Interno*

L'arresto viene salutato con soddisfazione dal ministro dell'Interno Marco Minniti. «Il ministro dell'Interno ha detto che lo Stato c'è e noi siamo d'accordo con Minniti», ha detto il segretario Pd Matteo Renzi. «I complimenti alle forze dell'ordine che in 24 ore hanno arrestato l'autore dell'aggressione», ha aggiunto.

Il «fatto è di una gravità eccezionale che dimostra che quel territorio ha bisogno ancora di essere oggetto di attenzioni e di misure significative che abbiamo preso e continueremo a prendere con particolare incisività», ha commentato il capo della Polizia Franco Gabrielli.

La Ue: in Italia vera crescita ma meno che in Europa

UE L'Italia «è sulla buona strada» e quella prevista per il 2017, con un aumento del Pil dell'1,5%, è «una vera crescita». Anche se la ripresa europea e' superiore, +2,2% (il massimo degli ultimi 10 anni), e l'Italia è ancora indietro, il commissario agli Affari economici e finanziari Pierre Moscovici ha confermato un atteggiamento positivo, pur sottolineando la necessità di «continuare gli sforzi di risanamento». Ma sullo «sforzo strutturale» necessario per rispettare gli impegni europei mancherebbero 3,5 miliardi. Al di là delle cifre, il tono è positivo nei confronti delle scelte di politica economica del governo.

L'OPINIONE

La Sicilia, Ostia e la dura realtà Come avercela con chi non vota?

Umberto Silvestri

Io continuo a scriverne, purtroppo inascoltato. Di "fuggiaschi". Di coloro che sono la maggioranza dei cittadini, che rifuggono dal "rito" elettorale che ha ormai perso la sacralità democratica, trasformandosi in un osceno mercato delle vacche. Qualcuno mi ha replicato: "ma chi non partecipa ha sempre torto". Vero se il confronto fosse leale, con proposte alternative e con la possibilità per i cittadini di scegliere, ma sappiamo che non è così e i risultati lo stanno a dimostrare. Se a un giorno dalle elezioni siciliane che hanno visto restare a casa il 55% viene subito arrestato uno degli eletti e se a Ostia i clan che hanno appoggiato una parte politica si permettono di massacrare i giornalisti, un problema ci sarà o no? E allora perché chiedere ai cittadini di partecipare se l'arena è composta da tale feccia? La maggioranza di loro ha scelto l'unica arma disponibile: il non voto. Perché crede alla democrazia, quella vera, quella che è rimasta coerentemente a casa.

Il Tasso vince a Roma

Il miglior liceo classico di Roma è il Torquato Tasso, il miglior liceo scientifico è il Virgilio. Entrambi superano il Mamiani che guidava le precedenti classifiche.Miglior istituto tecnico Economico il Livia Bottardi, Tecnologico Einstein. Liceo scienze umane Maria Montessori. Linguistico primo in classifica l'Orazio.

A Milano bene le paritarie

A Milano il liceo Sacro Cuore è primo tra i classici, il Volta tra gli scientifici, l'istituto delle Orsoline tra gli artistici. Tra i linguistici vince il Manzoni, mentre nei licei umanistici primeggia il Virgilio. Ma le migliori scuole assolute sono il Crespi di Busto Arsizio, il Don Gnocchi di Carate Brianza, il Legnani di Saronno.

A Torino vince Cavour

A Torino il liceo Cavour si conferma al primo posto tra i licei classici. Cambia il vertice dei licei scientifici dove sale il Galileo Ferraris. Sono in provincia i migliori licei delle scienze umane (Curie di Collegno) e linguistico (Curie di Grugliasco). Tra gli istituti tecnici l'Erasmo da Rotterdam di Nichelino balza al primo posto.

SUL PORTALE EDUSCOPIO

La scuola da scegliere

ROMA Quale scuola scegliere dopo per le superiori? Ovviamente quella che offre le maggiori garanzie di preparare meglio all'università o al mondo del lavoro. E come si fa a sapere quale è? Ci pensa Eduscopio, lo studio promosso dalla Fondazione Agnelli che si prende la briga di delineare una mappa dello stato di salute della scuola in Italia dal punto di vista della scelta universitaria e anche per chi decide di entrare nel mondo del lavoro dopo il diploma.

Dal rapporto di quest'anno emerge che un giovane su due, a due anni dal diploma in un istituto tecnico o professionale, trova lavoro. E proprio qui sta la novità dell'edizione 2017: mentre la mappa dei Licei era completa fin dal 2014, da quest'anno anche gli esiti lavorativi dei diplomati riguardano le scuole di tutte le regioni italiane (erano 7 nel 2016), con l'eccezione di Aosta e della Provincia di Bolzano.

«Quest'anno - spiega Mario Mezzanzanica, del CRISP dell'università Milano Bicocca, che ha svolto le elaborazioni per la sezione di Eduscopio sul lavoro - grazie alla collaborazione del MIUR e del Ministero del Lavoro, si sono potuti integrare i dati dei diplomati dei diversi percorsi scolastici nelle regioni italiane ottenendo informazioni uniche in merito all'ingresso nel mercato del lavoro dei giovani. A livello nazionale, a due anni dal conseguimento del diploma, il 47% dei diplomati presso istituti tecnici e professionali lavora. Come prevedibile, - aggiunge - la situazione è diversa tra nord, centro e sud del Paese per tutti gli indicatori».

Il risultato della ricerca è consultabile online e vuole essere una risorsa per gli studenti nel momento della decisione di quale scuola scegliere dopo l'esame di terza media. Per Andrea Gavosto, direttore della Fondazione Agnelli «Eduscopio è utile perché consente di comparare la qualità delle scuole dell'indirizzo di studio che interessa allo studente nell'area dove risiede. Aiuta chi non si accontenta del "passa parola" e, in modo particolare, quelle famiglie che non possono contare su reti sociali e culturali forti». Per sapere qual è la scuola più "giusta" studenti e famiglie dovranno seguire un percorso sul portale.

Il Liceo romano Torquato Tasso. /METRO

1100000
i diplomati analizzati per esiti universitari e lavorativi.

6000
le scuole messe a confronto su tutto il territorio nazionale.

3
gli anni scolastici analizzati (2011/12, 2012/13 e 2013/14).

GRANDE PROMOZIONE DI APERTURA
Sabato 11 e Domenica 12 novembre
Le immagini di prodotto hanno scopo puramente illustrativo - Fino ad esaurimento scorte.

made in Italy -70%
Bombè
Esempio: Casseruola cm.18
da € 79,80 a € 23,90

made in Italy -74%
Set 2 calici vino bianco
In vetro cristallino
da € 27,00 a € 6,90

made in Italy -73%
Linea Verde
Padella cm. 24 o Casseruola cm 20
da € 37,25 a € 9,90

made in Italy -70%
SOLO SABATO E DOMENICA
Pentola a pressione Rapida
Valvola a due pressioni, una per gli alimenti delicati, uno per le carni
Rapida 5 lt
da € 83,10 a € 24,90
Rapida 7 lt
da € 99,90 a € 29,90

-60%
Set 3 coltelli in ceramica
Cm 10-12.5-15
da € 54,80 a € 21.90

made in Italy -46%
Stendibiancheria
Robinson Canaletto Foppapedretti
da € 184,00 a € 99,00

made in Italy -62%
Guanciale Memory Perfetto
Cm 50x80
da € 44,90 a € 16,90

Set 6 bicchieri acqua in vetro
a soli € 3,90

made in Italy -70%
Spaghettiere
Cm 22, Acciaio Inox 18/10
da € 139,00 a € 39,90

-44%
Trapunta matrimoniale
Fantasie assortite
da € 44,90 a € 24,90

made in Italy -70%
Piastra in pressofuso
Cm 40x30
da € 99,70 a € 29.90

Barazzoni Outlet 1903
Piazza Wagner 9 - Milano
Tel. 02 4390374; milanowagner@barazzoni.it
Orari Weekend apertura: Sabato 11 e domenica 12 novembre dalle 09.30 alle 20.00

Pagina a cura di Serena Bournens

TECNOLOGIA E OCCUPAZIONE

Ecco i mestieri gettonati

ROMA Tecnologia batte manualità. Tra il 2011 e il 2016 le professioni che sono cresciute maggiormente in Italia sono riconducibili ad attivita` caratterizzate da elevata intensità tecnologica e innovazione organizzativa. Mostrano invece una decrescita le professioni riconducibili ad attività a bassa intensità tecnologica. È quanto emerge da una ricerca dell'Istituto Nazionale per l'Analisi delle Politiche Pubbliche presentata ieri al Cnel, volta a interpretare l'impatto del cambiamento tecnologico sull'occupazione italiana. «Solo l'1,5% dell'occupazione italiana nel periodo 2011-2016 è stata interessata dal fenomeno della disoccupazione tecnologica», spiega il Presidente Inapp Stefano Sacchi, che conclude: «I dati ci dicono che tra le professioni che crescono, crescono di più quelle a contenuti cognitivi e non ripetitivi. Questo è un dato fondamentale per le scelte di politica economica, del lavoro e della formazione».

1 SPECIALISTI DEI RAPPORTI CON IL MERCATO

A guidare la top ten dei mestieri più richiesti in Italia nel periodo 2011-2016 ci sono gli specialisti dei rapporti con il mercato (marketing).

2 TECNICI PRODUZIONE MANUFATTURIERA

Dalla ricerca non emerge alcuna correlazione tra la dinamica occupazionale delle professioni maggiormente cresciute e il grado di routinarietà manuale delle mansioni.

3 ANALISTI E PROGETTISTI DI SOFTWARE

AL terzo posto le occupazioni legate al software. A seguire gli addetti all'imballaggio e all'assistenza personale o le professioni socio-sanitarie.

1 OPERAI ADDETTI ALLE PULIZIE

Le professioni che fra il 2011 e il 2016 hanno perso più appeal sono gli addetti alle pulizie, il personale addetto ai controlli, gli addetti alle attività organizzative.

2 MANOVALI NELL'EDILIZIA

In questi anni è diminuita costantemente la richiesta di carpentieri e falegnami nell'edilizia (tranne i parquettisti) e di manovale o personale non qualificato nell'edilizia civile.

3 CONTABILI E SEGRETERIA

Professioni tradizionalmente piu` esposte a innovazioni tecnologiche capaci di ridurre il contributo umano al processo produttivo e dunque più a rischio disoccupazione tecnologica.

FLASH

Niente più sigarette vendute in Vaticano

VATICANO Dal 2018 sarà vietata la vendita di sigarette. La decisione arriva direttamente da Papa Francesco. «La Santa Sede non vuole cooperare con una pratica che danneggia chiaramente la salute della persone. Nessun profitto può essere legittimo se mette a rischio la vita».

Arabia: 100 miliardi le truffe dei principi

ARABIA Cento miliardi di dollari è la cifra stimata delle frodi che hanno portato all'arresto di 201 tra principi, ministri, ex ministri e uomini d'affari. Intanto Arabia Saudita e Kuwait hanno esortato i propri cittadini a lasciare subito il Libano, a seguito della grave crisi con gli alleati dell'Iran.

Duplice omicidio a colpi di fucile

ORISTANO Due fratelli allevatori di Fordongianus sono stati freddati all'alba sul cancello della loro azienda agricola con diverse fucilate.

BELLE DA VEDERE, DIVERTENTI DA GUIDARE, PER ANDARE OVUNQUE.
Oggi tue con **Cerchi in lega**, **Vernice Metallizzata** e **Sensori di Parcheggio inclusi nel prezzo!**
E **GAMMA PANDA** da **7.950 €** oltre oneri finanziari con finanziamento **MENOMILLE**. Anziché 8.950 €.
E SE APRI CONTO DEPOSITO ONLINE FCA BANK, PER TE I TASSI PIÙ VANTAGGIOSI. INFO SU: contodeposito.fcabank.it
TAN 5,95% - TAEG 9,77%
FINO AL 30 NOVEMBRE PER UN NUMERO LIMITATO DI VETTURE IN PRONTA CONSEGNA IN CASO DI PERMUTA O ROTTAMAZIONE. ANCHE SABATO E DOMENICA.
fiat.it

Iniziativa valida con il contributo Fiat e dei Concessionari aderenti su un numero limitato di vetture in pronta consegna da immatricolare entro il 30 novembre e in caso di permuta o rottamazione di vettura di proprietà dell'intestatario da almeno 3 mesi. Panda Pop 1.2 69 cv Euro 6 Benzina - prezzo promo 8.950 € (IPT e contributo PFU esclusi) oppure prezzo promo 7.950 € (IPT e contributo PFU esclusi) a fronte dell'adesione al finanziamento "MenoMille" di FCA Bank. Es. Finanziamento: Anticipo Zero, 72 rate mensili di € 144,50, Importo Totale del Credito € 8.499,78 (inclusi marchiatura Savadino € 200, Polizza Pneumatici € 33,78 per tutta la durata del contratto, spese pratica € 300, Bolli € 16,00), Interessi € 1.652,22, Importo Totale Dovuto € 18.237,00 spese incasso SEPA € 3,5/rata, spese invio estratto conto € 3,00/anno. TAN fisso 5,95%, TAEG 9,77%. Salvo approvazione FCA BANK. Documentazione precontrattuale e assicurativa in Concessionaria. Il Dealer opera, non in esclusiva per FCA Bank, quale segnalatore di clienti interessati all'acquisto dei suoi prodotti con strumenti finanziari. Messaggio pubblicitario a scopo promozionale. Immagini inserite a scopo illustrativo: caratteristiche e colori possono differire da quanto rappresentato. **Consumi ciclo combinato gamma Panda: bz/ds da 3,6 a 5,1 (l/100km); GPL 6,5 (l/100km); metano 3,1 (kg/100km). Emissioni CO_2 ciclo combinato gamma Panda: da 85 a 129 (g/km).** FCA BANK

DENICAR SPA
MILANO - Via Bisceglie, 92
MILANO - Via Luigi Zoja, 37
Tel. 02.483381
www.denicar-fcagroup.it

FASSINA SPA
MILANO - Via G.B. Grassi, 98
MILANO - Via Arona, 15
Tel. 02.345431
www.fassina-fcagroup.it

MOCAUTO SPA
MILANO - Via dei Missaglia, 89 - Tel. 02.893431
MILANO - Via Palmanova, 183 - Tel. 02.2722181
PADERNO D. (MI) - SS dei Giovi ang. Via Nenni, 28 - Tel. 02.660711.1
www.mocauto-fcagroup.it

MOTORVILLAGE MILANO
MILANO - Via Grosio, 9 - Tel. 02.24424180
www.motorvillageitalia-milano.it

GRUPPO dsa

L'ODONTOIATRIA CON IL CUORE

© Camaleon (VA)

DENTAL ZURIGO

MILANO - Via Zurigo, 2 (MM Inganni)

Tel. 02.4151135

Cell. 393.9031526

Dir. San.: Dott. AMISTANI Gabriele

DSA OSSONA

OSSONA (MI) - Via Patrioti, 6

Tel. 02.90296547

Cell. 334.3680962

Dir. San.: Dott.ssa PERINI Francesca

www.dsaodontoiatria.it

Seguici su

Possibilità di FINANZIAMENTI*
SENZA ANTICIPO
GLI INTERESSI LI PAGHIAMO NOI.
* Salvo requisiti richiesti.

Euro	
40,00	ABLAZIONE DEL TARTARO - 30' FATTA DAL MEDICO ODONTOIATRA
60,00	ESTRAZIONE DECIDUO
60,00	OTTURAZIONE COLLETTO
390,00	CORONA IN CERAMICA
450,00	IMPIANTO ENDOSSEO Prodotto di Primaria Azienda Italiana
750,00	PROTESI MOBILE per ARCATA
950,00	SCHELETRATO

P.IVA 07699550963

CITTÀ Milano

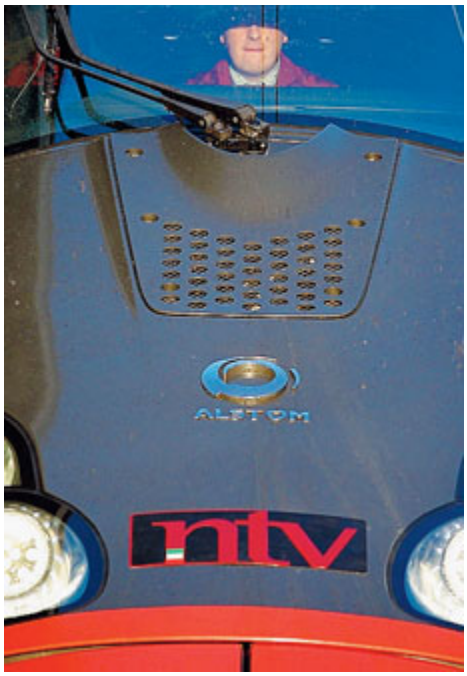

Un treno AV di Italo. /LAPRESSE

Tar, sconfitti i pendolari dell'AV Mi-To

Andrea Giambartolomei

TRASPORTI Una doccia fredda per i pendolari tra Milano e Torino: l'Autorità dei trasporti non può imporre alle compagnie ferroviarie di vendere abbonamenti validi anche per le tratte ad alta velocità, come quella tra il capoluogo piemontese e quello lombardo.

Ko Federconsumatori e comitato dei pendolari

Lo ha stabilito ieri il Tar del Piemonte che ha respinto il ricorso con cui Federconsumatori e dal Comitato Nazionale Pendolari Av chiedevano di annullare una delibera emessa nel maggio 2016. Con quella decisione l'Autorità dei trasporti dava ragione alla Ntv (società dei treni Italo) che negava la possibilità di fare abbonamenti per la tratta Milano-Torino e non garantiva ai pendolari la possibilità di accedere al servizio.

Vince il principio del libero mercato

Per i giudici del Tar nel settore dell'alta velocità vige il libero mercato, per cui ogni società può decidere liberamente.

Trovati scooter rubati in un box di Cinisello

CINISELLO B. La polizia ha trovato, in un box di via Dante a Cinisello, otto scooter di marca Yamaha, Piaggio, Honda, provento di furti avvenuti in diversi quartieri milanesi tra il 19 ottobre e il 4 novembre. Sono stati denunciati due giovani di 22 e 28 anni. Sarebbero loro i ladri.

Sciopero dei trasporti Oggi gravi disagi

CITTÀ Venerdì davvero nero per i trasporti, oggi, a causa dello sciopero nazionale Usb-Cobas-Unicobas. Disagi previsti sia su Atm (8.45 alle 15 e dalle 18 al termine del servizio) che sui treni (Ferrovie Nord fino alle 24, Trenord fino alle 21). Saranno rispettate le fasce orarie di garanzia 6-9 e 18-21.

FLASH

Maroni a Roma per l'autonomia

ROMA Il presidente lombardo Maroni, ieri alla Commissione parlamentare per il federalismo fiscale, ha detto. «Puntiamo a veder riconosciuta la "specialità" della Lombardia. Una sorta di via intermedia fra le Regioni a Statuto speciale e quelle ordinarie». Vuole ricuperare la metà del residuo fisca, che ammonta a 54 miliardi.

Arexpo assegna l'area a Lendlease

CITTÀ Arexpo ha aggiudicato la gara per la realizzazione del masterplan e dello sviluppo di parte dell'area ex Expo: il consorzio vincitore è quello guidato dalla società Lendlease che avrà in concessione parte dell'area per 99 anni.

Arrestato 64enne per molestie sulla 91

ROMOLO Un calabrese residente a Como di 64 anni è stato arrestato per molestie sessuali nei confronti di una giovane sulla 91.

C'è chi lascia qualcosa di grande dietro di sé.
E c'è chi lascia qualcosa di più: il futuro.

C'è chi lascia grandi opere o capolavori straordinari. E c'è chi decide di lasciare qualcosa di più. Con un lascito a Emergency offrirai a chi soffre le conseguenze della guerra e della povertà cure gratuite, diritti e dignità.
E un futuro.

EMERGENCY
www.emergency.it

Per avere maggiori informazioni sulle nostre attività e per conoscere le modalità di destinazione di un lascito a EMERGENCY compila questo coupon e spediscilo via fax allo 06/68815230 o in busta chiusa a **EMERGENCY - UFFICIO LASCITI:**

via dell'Arco del Monte 99/A – 00186 Roma - T +39 06 688151 - F +39 06 68815230
email: lasciti@emergency.it

Codice lotto numero
17.LST.ADV.METRO NETW.B

NOME
COGNOME
INDIRIZZO
CITTÀ
CAP PROVINCIA
email*
*Il tuo indirizzo email ci permetterà di inviarti informazioni più velocemente e di risparmiare i costi di carta, stampa e spedizione.
TEL.

FIRMA (per presa visione e accettazione dell'informativa sotto riportata)

Informativa sulla privacy ai sensi dell'art. 13, d.lgs. n. 196/2003 - I dati personali raccolti sono trattati, con strumenti manuali e informatici, esclusivamente per finalità amministrative conseguenti al versamento di contributi a sostegno dell'associazione, per l'invio della pubblicazione periodica e per la promozione e la diffusione di iniziative dell'associazione. Il conferimento dei dati è facoltativo. Il mancato conferimento o il successivo diniego al trattamento dei medesimi non consentirà di effettuare le operazioni sopra indicate. I dati personali raccolti potranno essere conosciuti solo da personale specificamente incaricato delle operazioni di trattamento e potranno essere comunicati agli istituti bancari che effettueranno il trattamento dei dati per le finalità relative alla gestione dei mezzi di pagamento e a terzi ai quali sono affidati la predisposizione e l'invio della pubblicazione periodica. I dati trattati non saranno diffusi. Titolare del trattamento è EMERGENCY - Life Support for Civilian War Victims ONG ONLUS, Via Santa Croce 19 - 20122 Milano, in persona del Presidente e legale rappresentante pro tempore. Responsabile del trattamento è Alessandro Bertani, al quale è possibile rivolgersi, all'indirizzo sopra indicato o a privacy@emergency.it, per esercitare i diritti di cui all'art. 7 del D. Lgs. 196/2003, tra i quali quelli di consultare, modificare, cancellare, opporsi al trattamento dei dati e conoscere l'elenco aggiornato degli altri responsabili.

Con il patrocinio e la collaborazione del Consiglio Nazionale del Notariato
Consiglio Nazionale del Notariato

«Il nostro liceo deve vivere»

Allende: il classico al lumicino. Prof e allievi lottano

Ragazze e ragazzi del 4° e 5° anno della sezione di Classico all'Allende di via Dini. METRO

Sergio Rizza

CHIESA ROSSA Qui non c'è il soldato Ryan da salvare, ma un liceo classico. Anzi, una singola sezione di classico all'interno del grande istituto Allende-Custodi di via Dini, che è noto soprattutto per lo scientifico. L'obiettivo della "missione" è stato messo a fuoco dai ragazzi, uniti in una singolare alleanza ai loro docenti. Vogliono che il "loro" classico viva: quest'anno, per carenza di iscritti, non si è potuta formare una 4ª ginnasio, e se andrà buca anche l'anno prossimo, facile che l'esperienza del classico all'Allende, cominciata nel 2004 (quando le sezioni erano due) venga liquidata. Cruciale diventa l'**open day di venerdì 24 novembre, ore 17.30**, per il quale tutti, docenti, allievi e perfino ex allievi, lavorano pancia a terra, facendo proselitismo nelle giornate di orientamento presso le medie della zona Sud, e a Basiglio, Rozzano, Opera, Buccinasco…**Giulia Gatti**, del 4° anno, scrive una lettera accorata alla redazione: «Non siamo di serie B solo perché periferici». Metro è andato a trovare i ragazzi. Sono del 4° e 5° anno. Li accompagna la professoressa **Silvia Mollo**, classicista di vaglia con all'attivo prestigiose pubblicazioni. Insegnava al Berchet e chiese di trasferirsi qui. «Ero sconfortata», dice, «sono stati loro a spingermi a lottare. Il nostro classico di zona 5 è piccolo, ma notevole per la presenza di allievi dotati, che hanno vinto certamina nazionali e anche un premio Campiello. Si lavora bene, con reciproca collaborazione anche tra docenti, aspetto non scontato. Non possiamo competere con la storia dei classici storici e blasonati, ma vorremmo farci conoscere un po' di più». La prof Mollo, all'open day, parlerà del suo nuovissimo progetto: l'indirizzo Economico e della Comunicazione, con lezioni di archeologia, diritto ed economia fin dal 1° anno. Trova supporto. Parlano le ragazze. **Chiara Dubini**: «Non abbiamo niente da invidiare ai classici più blasonati. Qui nessuno ti regala niente. È piccolo, e per questo siamo molto seguiti». **Bianca Ferrante**: «Arriverò alla maturità tranquilla, grazie al lavoro svolto». **Carlotta Franceschi**: «Qui ho imparato un metodo. A migliorarmi sempre». Concreta **Rebecca Carioscia**: «Siamo comodi da raggiungere, anche, grazie al metrò». **Benedetta Pierri**: «Bene il nuovo indirizzo economico. I licei con nuovi indirizzi si riprendono meglio». Entusiasti gli ex allievi, anche. **Roberto Viganò** e **Valentina Brandazzi**, studente di Teologia lui, di Medicina lei, sono vincitori (1° e 4° posto) ai certamina del 2016 di Frattamaggiore «grazie al lavoro serio fatto qui sulla traduzione». Ma Valentina sottolinea anche la validità degli insegnamenti scientifici: «Ho superato il test di medicina al primo colpo». **Rachele Pozzato** invece studia a Lettere moderne: «Ero sempre sull'orlo del sei, qui…ma ora alla Statale scritto ed esame di latino sono andati benissimo». Come dice il preside, **Alessandro Gullo**, questa è «una piccola comunità che genera molto affetto». Deve essere proprio così.

> Il nostro liceo è piccolo, ma notevole per la presenza di alunni dotati. E ora lanciamo l'indirizzo Economico e della Comunicazione
>
> **Silvia Mollo**
> *Insegnante*

In crescita gli iscritti al classico

- Se all'Allende-Custodi ci sono difficoltà, altrove per il Classico va meglio. Secondo i dati dell'ufficio scolastico regionale, c'è una ripresa lenta ma costante. Gli iscritti al primo anno a Milano sono stati 1.463 nel 2012, 1.356 nel 2013, e poi 1.370 nel 2014, 1.385 nel 2016 e ben 1.687 quest'anno (ai quali aggiungere 234 della Provincia, per un totale quindi di 1.921, e i 166 di Monza).
- Secondo i dati che il MIUR (Ministero dell'Istruzione Università Ricerca) ha prodotto su richiesta di Metro, gli iscritti a Milano e Provincia al primo anno del Classico erano 1.941 nel 2010, prima di calare fino al punto più basso del 2013 e, appunto, riprendere quota successivamente.
- Questa invece la serie storica degli iscritti al Classico in Lombardia secondo il MIUR: sono stati 3.707 (nel 2010), 3.482 (nel 2011), 3.332 (nel 2012), 3.024 (2013), 3.102 (nel 2014), 3.044 (nel 2015), 3.137 (nel 2016), 3.646 (quest'anno).
- Sempre secondo i dati del MIUR, quest'anno gli studenti delle superiori italiane sono complessivamente 1 milione 272.156 (contro il milione 248.219 dell'anno scolastico 2016/2017), di cui 147.818 iscritti al liceo classico (erano 148.182 l'anno scorso), contro i 376.465 del liceo scientifico (385.432 nel 2016), i 220.872 del linguistico (212.806 nel 2016)e i 116.221 dell'artistico (114.974 nel 2016).
- Agli istituti tecnici, invece (sia di orientamento economico che tecnologico), gli iscritti nelle scuole italiane quest'anno sono stati complessivamente 830.018; gli iscritti alle scuole professionali sono stati 531.145.

PUNTI DI VISTA

L'OPINIONE

Ma la golden share oggi è l'alternanza scuola-lavoro

Maurizio Guandalini

La scelta. Della scuola superiore. La migliore. Dove si impara per trovare un futuro. Dopo la terza media è dura avere idee chiare. La mia scelta la condivisi tra amici. Perché era comoda. Si andava in bicicletta in cinque minuti. Per alcuni era severa. Per altri una passeggiata. Per alcuni c'erano professori bravi. La ricordo per gli incontri fatti. E l'infarinatura generale che ha dato. Non per la professione che poi ho fatto.

In oltre trent'anni non è cambiato granché stando alla ricerca della Fondazione Agnelli che ha setacciato oltre un milione di studenti stilando la classifica dei migliori istituti superiori italiani. Che, poi, sono sempre gli stessi. La tradizione si tramanda. In ogni città. Conforta che la metà dei diplomati trova un lavoro nel giro di due anni. Non starei qui a fare giri complessi e stropicciarmi la mente di pedagogia d'accatto. La ciccia finale è trovare qualcosa da fare. E la golden share della scuola contemporanea è l'alternanza scuola-lavoro. Solo lamentele in successione. Perché si fanno esperienze inutili; spesso si paga il trasporto per recarsi al lavoro; non si riceve un compenso. Lo studente di un istituto tecnico è il più soddisfatto perché trova facile accesso in azienda. Meglio se piccola. Ma uno che fa il liceo dove lo metti? Il corso di studi è dispersivo. In una grande impresa, o in uno studio professionale, che fa? Il liceale si sa che andrà all'Università. Il ragioniere o il perito una occhiatina alla disponibilità di posti, la dà. Il format dopo le medie non poggia sul presupposto che lo studente deve imparare un mestiere. Questo scarto si paga. Alle voci disoccupazione, esperienza. E gavetta. Un passaggio che non contempla la domanda "quanto mi dai?", "qual è lo stipendio?", "voglio essere pagato". Perché dare soldi a chi non sa far niente? La mia generazione si è data da fare con lavoretti senza ricompensa. Sono serviti per imparare un lavoro. Oggi è tutto e subito. Sono i genitori ad aver abituato i figli. Solo la scuola insieme al mondo del lavoro può invertire il trend.

Photo shoot

SMOG

Una pendolare indiana attraversa una strada di New Delhi indossando una mascherina per proteggersi dallo smog. /AFP

LA FRASE

"Svezia Italia? La vedrò in tv, a casa mia, da solo. Mi piace seguire le partite da solo, altrimenti mi distraggo

Arrigo Sacchi
Ex allenatore

IL NUMERO

38.000

In euro, reddito medio pro capite di 1.300.000 liberi professionisti in Italia (sono pari a circa il 6% degli occupati complessivi).

APP&DOWN

ALESSIA CHINELLATO

#WhatsAppDown, e scopri il mondo

È durata poche ore l'illusione della disconnessione dai servizi di messaggistica istantanea. In particolare lo scorso 3 novembre WhatsApp è andato giù. #WhatsAppDown, come si dice in gergo, ha significato la riconnessione con la realtà. Panico totale per gli oltre 1,2 miliardi di utenti che ogni mese utilizzano l'applicazione in tutto il mondo. Durante le ore in cui il servizio era offline, milioni di persone hanno usato l'hashtag #WhatsAppDown per commentare la notizia o consigliare di usare sistemi alternativi per scambiarsi messaggi, come ad esempio Messenger di Facebook o i vecchi Sms, neanche ci fosse stato un attentato!!!

Intanto: niente messaggi audio chilometrici, niente gif animate per augurare il buongiorno, niente conversazioni ridondanti nei gruppi delle scuole. Persone che hanno scoperto com'era il tempo senza guardare l'App meteo, alzando direttamente gli occhi al cielo. Ma anche gente che non ha resistito e ha installato Telegram o altre applicazioni per la messaggistica istantanea meno conosciute, ma forse più sicure… Era quella l'occasione per cogliere la palla al balzo e fare quella famosa telefonata sempre rimandata senza ridurre tutto ad un freddo messaggio. Insomma: un altro mondo, tutto da scoprire che ci gira intorno, ma che non conosciamo. Che dire? È stato bellissimo, per chi ne ha approfittato.

metro

Metro è un quotidiano indipendente del mattino pubblicato dal lunedì al venerdì e distribuito gratuitamente da N.M.E.- New Media Enterprise Srl. Registrazione RS Tribunale di Roma 254/2000. Sede legale: Via Carlo Pesenti, 130, 00156 ROMA.
Amministratore unico:
MARIO FARINA

Direttore Responsabile:
Stefano Pacifici
Caporedattrice:
Paola Rizzi (Milano)
Capo servizio:
Sergio Rizza (Milano)
Capo servizio grafico:
Paolo Fabiani (Roma)

Redazione:
Roma: via Carlo Pesenti, 130
tel. 06 49241237-200
Milano:via Ugo Bassi, 25
tel. 02 50721268-200

PUBBLICITA' - contatti:
A. Manzoni & C. S.p.A via Nervesa 21, 20139 Milano - tel. 02.574941, www.manzoniadvertising.it
Concessionaria clienti locali:
Milano e provincia: via Nervesa 21, 20139 Milano, Tel.: 02.57494571
Torino e provincia: Via Lugaro ,15, 10123 Torino, Tel.: 011-6565111
Bologna e provincia: viale Silvani 2, 40122 Bologna, Tel.: 051-5283811
Firenze e provincia: via Lamarmora 45, 50121 Firenze, Tel.: 055-5539200
Roma e provincia:
via Cristoforo Colombo 90, 00147 Roma, Tel.: 06-514625802; 06.514625817
Genova e provincia: Piazza Piccapietra 21, 16121 Genova Tel. 010 537311

Responsabile del trattamento dati (D.Lgs. 196/2003): **Stefano Pacifici**

Stampa: LITOSUD SRL, via Carlo Pesenti 130, 00156 Roma
Via Aldo Moro 2,
20160 Pessano Con Bornago (MI)

DIFFUSIONE: per segnalare anomalie: diffusione@metroitaly.it

CON LA FINE LAVORI

FAVOLOSI PIUMINI A 49 €

ULTIMI GIORNI. APPROFITTATENE.

DOMENICA APERTO

STABILIMENTO

HITMAN

CORSICO

Vigevanese via Giuseppe di Vittorio, 8 - tel 02 451 094 31

Offerte valide fino al 30 novembre 2017

LineaDIRETTA
Il Quotidiano di ATM

www.atm.it | @atm_informa | Infoline ATM 02.48.607.607 | Mandaci la tua storia: lineadiretta@atm.it | 10 novembre 2017

POKER DI VILLE LUNGO LA M1

Foto di Fabio Fornaroli

In foto: i fenicotteri rosa a Villa Invernizzi (Palestro M1)

Questa settimana abbiamo parlato della linea "Rossa" e oggi vogliamo portarvi con noi in un viaggio insolito e particolare. Si perché abbiamo raccontato nei giorni scorsi il percorso storico che ha accompagnato la crescita della linea metropolitana dal 1964 a oggi, ma non vi abbiamo ancora parlato dei luoghi che si possono visitare lungo il tracciato della "Rossa". Basta munirsi di un biglietto giornaliero o portare con voi il vostro abbonamento per iniziare un tour cittadino utilizzando esclusivamente i treni rossi del metrò. Ovviamente, essendo la linea 1 la spina dorsale della città, i luoghi visitabili sono decine e decine. Come scegliere allora che cosa raccontare? Siamo partiti dal capolinea di Sesto 1° Maggio Fs, ma prima di scendere in sotterranea siamo passati accanto alla famosa Villa Campari, che si trova proprio nella via che prende il nome dall'imprenditore milanese Davide, ideatore delle famose bevande alcoliche, tra le protagoniste della "Milano da bere". Allora siamo scesi sulla "Rossa" e ci è venuta l'idea di raccontare alcune ville storiche che abbiamo incontrato lungo il nostro viaggio in metrò. Basta fare 5 fermate e scendere a Gorla per trovarsi a due passi da Villa Finzi, che si trova in un grande parco pubblico, uno dei più antichi della città e che accoglie oggi diversi servizi per i cittadini. Ma è proseguendo verso Palestro che abbiamo trovato dinanzi a noi un tris di ville imperdibili. Nel giro di poche centinaia di metri, appena usciti dalla stazione del metrò, si trova infatti la meravigliosa Villa Invernizzi, una piccola chicca che custodisce alcuni esemplari di fenicotteri rosa, uno dei must della scorsa estate. Proseguendo verso via Mozart abbiamo visitato Villa Necchi, gestita dal FAI, e il suo suggestivo giardino con statue e piscina. Prima di tornare in metropolitana abbiamo passeggiato pochi minuti per fare uno scatto a Villa Reale (che oggi si chiama Villa Comunale) uno dei principali monumenti del neoclassicismo milanese e che oggi ospita la Galleria d'Arte Moderna. Con ancora negli occhi le bellezze architettoniche appena viste abbiamo ripreso la M1 in direzione centro, ma non abbiamo potuto fare a meno di scendere a Cadorna per visitare la Vigna di Leonardo, che si trova proprio di fronte al Cenacolo di Santa Maria delle Grazie. Ebbene sì, in centro città, si trova il vigneto che Ludovico il Moro donò a Leonardo da Vinci per ringraziarlo per le sue opere, proprio mentre l'artista stava lavorando all'Ultima Cena. Un luogo pieno di fascino e mistero che si trova nella Casa degli Atellani, e che completa il nostro poker di ville storiche che si trovano a ridosso delle fermate della M1.

> *"Bastano un biglietto giornaliero o un abbonamento per iniziare un tour cittadino utilizzando i treni della linea rossa"*

Pagina telematica LineaDiretta a cura di ATM S.p.A. – Anno VI – Reg. Trib. Milano n. 193 del 13/4/2012 Direttore responsabile: Gaia Carretta - Foro Buonaparte, 61 - 20121 Milano

VIVERESNELLA
MEDICAL

7 SEDUTE OMAGGIO

AI NUOVI ISCRITTI FINO AD ESAURIMENTO POSTI

IN SOLE 5 SEDUTE PUOI PERDERE UNA TAGLIA

GRAZIE ALLO STUDIO METABOLICO DEI CIBI

DIMAGRIMENTO - CELLULITE
ANTI-AGE - TONIFICAZIONE

PRENOTA ORA

TRATTAMENTI A PARTIRE DA

~~39~~€

SCOPRI DI PIU' NEL LIBRO
"SIAMO GRASSI NEL CERVELLO"
ACQUISTABILE SU
VIVERESNELLA.IT E AMAZON.IT

CENTRI DIMAGRIMENTO DAL 1999 DONNA-UOMO

www.viveresnella.it

Via Grigna 12
0289073057

Viale Papiniano 16
0289415824

Via Brunelleschi 1
0242293327

Corso Venezia 8
0236524702

Via Quadronno 34
0236740944

SPORT

C'è la Svezia Tegola Zaza per l'Italia

Playoff Mondiali: stasera la prima gara
Il bomber lucano si ferma, in pista Belotti

CALCIO Ci mancava pure il ginocchio di Zaza, a mettersi di traverso tra l'Italia ed il Mondiale. In attesa di Svezia-Italia (stasera, 20.45, diretta Rai Uno) ieri a Coverciano il bomber lucano si è fermato per dolore al ginocchio sinistro. «Proveremo a recuperarlo. Intanto Belotti è pronto per giocare», ha detto ieri Ventura che lo vorrebbe a fianco di Immobile nel 5-3-2 anti-Svezia. Il mantra azzurro, scandito dal ct, è «rispetto per l'avversario, ma vogliamo il Mondiale». Dall'altra parte, il ct Olof "Janne" Andersson gonfia il petto dicendo «Italia, non vedo l'ora». Buffon sa che alla Friends Arena oggi sarà una lunga serata: «loro sono solidi, serve una grande gara». E, mentre Ibrahimovic incorona Verratti («il migliore») e in Italia la Rai chiude il caso Fabio Fazio (avrebbe gestito lui il dopo gara, cosa che ha scatenato le polemiche di Rai Sport) Buffon dice pure la sua sul famoso biscotto del 2004: «non me lo ricordo. Ma noi uscimmo da quell'Europeo perchè avevamo giocato male».

Bebe Vio campionessa di generosità

SCHERMA Ci sono medaglie e medaglie. Mercoledì Bebe Vio ha stravinto la prova Mondiale conquistando il secondo oro iridato consecutivo nel fioretto e ieri ha invece vinto la medaglia del cuore. Ospite di Radio Deejay, a "Chiamate Roma" per raccontare la sua emozione, Bebe ha stupito tutti quando i conduttori le hanno chiesto la disponibilità a portare qualcosa da mettere all'asta per lo "Zozzoni Day", maratona radiofonica benefica a favore del Cesvi in programma su Radio Deejay il 22 dicembre. La risposta di Bebe: «Beh, vi do la mia medaglia d'oro! Credo tantissimo nelle associazioni, io faccio scherma grazie all'associazione Art4sport che crearono mamma e papà». Nel frattempo ieri a Roma l'Italia ha vinto anche un'altra medaglia d'oro straordinaria con Alessio Sarri nella sciabola.

«Ci crediamo, vi abbiamo già battuti»

Hermann Dill*

CALCIO Ricordo bene la prima volta che vidi giocare la Svezia contro l'Italia. Era una gara per le qualificazioni all'Europeo allo stadio Nya Ullevi di Goteborg in una felice serata estiva. L'Italia aveva vinto il mondiale in Spagna l'anno prima ed era favorita. Nessuno avrebbe creduto in una nostra vittoria: ma gli svedesi giocarono da eroi, vinsero 2-0 e questo mi fece pensare, a undici anni, che la vita fosse meravigliosa e giusta. Qualche anno dopo si incontrarono a Napoli e gli svedesi giocarono una delle loro migliori partite di sempre vincendo 3-0 dopo uno show di Glenn Strömberg che segnò una doppietta (se qualche lettore di Metro può darmi un risultato migliore della nazionale svedese mi mandi una mail). Da allora per la Svezia non è più stato semplice vincere con gli azzurri. Il che non è strano, visto che l'Italia è una delle grandi nazioni del mondo del calcio, storicamente al livello di Brasile e Germania. La logica dice che per gli svedesi non sarà facile stasera alla Friends Arena, e nemmeno al ritorno, al Meazza. Giocatore per giocatore, gli italiani hanno opzioni migliori per ogni ruolo. Tuttavia qui c'è ottimismo intorno alla nazionale svedese e fiducia, così dicono le persone vicino alla squadra con cui ho parlato, intorno a Janne Andersson. La vittoria è possibile. Io cerco di resistere, ma non posso fare a meno di essere ottimista. Oso pensare ad una vittoria, stasera. Il calcio non è logica. Il mio sogno è assaporare la stessa felicità di quella meravigliosa sera d'estate del 1983, quando tutto sembrò possibile.

** Metro Svezia*

Bertans affranto, come tutta l'EA7./ LAPRESSE

Armani demolita a domicilio

di Carlo Passarello

BASKET La peggiore Milano dell'anno prende una pesante imbarcata dallo Zalgiris Kaunas che passa al Forum con il punteggio di 94-62. Davanti al pubblico amico l'Armani parte discretamente con Goudelock e Micov, i lituani però tengono botta e già sul finire del primo quarto allungano con Ulanovas, protagonista del +12 dello Zalgiris. Il secondo periodo è da film horror per Milano che va drammaticamente in panne. Il quintetto di Pianigiani sprofonda fino al 24-47 del 17esimo. Una timida reazione prova a metterla in campo Theodore, ma l'Armani subisce la maggiore fisicità dei lituani. Milano sbaglia scelte e atteggiamento, con Goudelock e Theodore pessimi in difesa. D'altro canto la formazione lituana tira con percentuali alte, passeggiando fino alla sirena finale. Per Milano nessun giocatore sopra la sufficienza.

FOCUS MOTORI

Yamaha presenta la Niken È la prima moto a tre ruote

Dopo il debutto al Salone di Tokyo, Yamaha espone all'Eicma la Niken, la prima moto a 3 ruote al mondo. Ha un'anteriore con una nuova forcella rovesciata a doppio stelo esterna per le due ruote davanti, mentre l'estetica è quella di una supersport, come la Yamaha R1. Il motore della Niken è un 3 cilindri raffreddato a liquido di 847 cc e 115 CV. Sarà in vendita soltanto "on line" nel corso del 2018 ad un prezzo non annunciato.

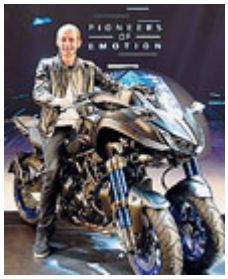

Kawasaki, salto nel passato La Z900 RS si ispira al 1972

La Kawasaki fa un vero e proprio salto nel passato con la Z 900 RS che ripropone la fascinoso Z1 Super Four 900 del 1972. La Z 900 RS dispone del motore della Z900, con 14 CV in meno. I dettagli più di impatto della nuova motocicletta sono di sicuro il serbatoio a goccia, il faro rotondo, gli indicatori full led, i cerchi classici e il "sound" frutto di uno studio specifico. Quanto alla sicurezza, la Z 900 RS offre il controllo di trazione.

Tutti pazzi per le moto All'Eicma numeri da boom

Sorpresa: la Vespa è anche elettrica

La più intrigante delle novità del Gruppo Piaggio è la Vespa Elettrica: sarà acquistabile con un canone mensile e prenotabile online dalla primavera 2018. La "power unit" della Vespa green eroga una potenza continua di 2 kW e una di picco di 4 kW. Offre un'autonomia è di 100 km o 200 km per la versione X che aggiunge un generatore al motore elettrico. Per ricaricare la batteria agli ioni di litio si collegare il cavo nel sottosella ad una presa elettrica di casa o alle colonnine di ricarica. Per una ricarica completa si impiegano quattro ore. C.Ca.

Corrado Canali

MOTO Il Salone della moto di Milano, la 75a edizione di Eicma, ha aperto al pubblico ieri e resterà visitabile fino a domenica: alla fiera di Rho-Pero sono previsti, quest'anno 1.626 espositori, il 14% in più del 2016, il 60% stranieri da 40 Paesi. Le anteprime mondiali sono 150, tra ciclo, motociclo e accessori. C'è poi un padiglione in più rispetto all'anno scorso per un totale di 7 aree espositive. Oggi, venerdì, è prevista l'apertura serale fino alle 22 e l'ingresso è gratuito per le donne: il biglietto costa 21 euro, ma è gratuito per i bambini fino a 8 anni. I ragazzi da 14 a 17 anni pagano 15 euro, 14 euro i gruppi di almeno 20 persone, 12 euro per i ragazzi da 9 e 13 anni e gli "over" 65, ma anche per tutti, oggi, dalle 18 alle 22. Protagonisti all'Eicma i marchi italiani a cominciare da Ducati che presenta diverse anteprime, una anticipata qualche giorno fa, la nuova versione della Monster 821, più le novità per la "famiglia" Scrambler. Il debutto più importante è la Panigale V4 che apre un nuovo capitolo nella "storia" di Ducati: infatti è la prima moto prodotta in serie con un motore a quattro cilindri, derivato dal Desmosedici della MotoGP di Andrea Dovizioso che domenica si gioca il mondiale 2017 e Jorge Lorenzo: è un quattro cilindri a V di 90 gradi più compatto di un 4 cilindri in linea da 1.103 cc con 214 CV di potenza a 13 mila giri. L'altra novità è la Multistrada che si aggiorna con il nuovo motore Ducati Testastretta Dvt da 1.262 cc e 158 CV, l'inedita ciclistica, l'elettronica più evoluta e un aggiornamento estetico che comprende delle nuove ali laterali e le ruote dal design più sportivo. Inoltre "pensionata" la 1299 Panigale, la 959 Panigale resta la bicilindrica più potente di Ducati. A Eicma è presente nell'allestimento Panigale Corse. E veniamo alla Scrambler che offre il nuovo motore 1100 cc destinato ai motociclisti più esperti. La potenza è di 86 CV, il cambio a 6 marce. La nuova Scrambler 1100 è disponibile in tre diversi allestimenti.

Le moto a Eicma 2017 /METRO

Arriva la C 400, così la Bmw amplia l'offerta di scooter

Con il C 400 X, BMW amplia l'offerta di scooter. Il motore è un monocilindrico raffreddato ad acqua di 34 CV, con il telaio tubolare d'acciaio, la forcella telescopica con steli da 35 millimetri e, dietro, le due molle sono regolabili. Il C 400 X ha di serie Abs e controllo di trazione più l'illuminazione a led. La strumentazione prevede anche uno schermo TFT da 6,5 a colori, mentre nello spazio del sottosella sono stivabili sia un casco integrale che anche uno jet. C.Ca.

Sportività e spirito cafè racer ecco a voi la Honda CB1000R

Con 12 chilogrammi in meno e 20 CV in più, la nuova Honda CB1000R unisce la sportività allo spirito café racer. Tanta l'elettronica a bordo: acceleratore Throttle by Wire e Riding Mode multipli, controllo di trazione ed anche ABS per guidarla in sicurezza. Alle "Neo Sports Café" appartengono anche le nuove CB125R per patente A1 e CB300R per patente A2. Segni particolari di queste moto: motori monocilindrici, leggere, promettono divertimento di guida. C.Ca.

FOCUS HI-TECH

Philips Oled 9002

Ultra slim, con una base in alluminio, il tv 9002 di Philips sfoggia l'esclusiva tecnologia Ambilight sui tre dello schermo: le immagini prendono vita oltre il pannello da 55", proiettando la luce sulla parete. Tre modalità: classica, musica e game. Il telecomando ha un tasto Netflix. Costa 2.299 euro.

Braun Series 9

Un pezzo hi-tech per radersi. Il Series 9 propone soluzioni avveniristiche tipo la lamina d'oro nel trimmer rivestita in nitruro di titanio, per ridurre attrito e garantire massima delicatezza. Oppure la testina SyncroSonic: produce 40mila movimenti trasversali al minuto leggendo la densità della barba e regolando la rasatura. Il design è eccezionale. Costa 449,99 in argento, nero e oro.

Lavazza Jolie Plus

Compatta, silenziosa (solo 44 dB), Jolie Plus offre due modalità (caffè corto o lungo) e dà spazio alla tazzona grazie a griglie removibili. In aggiunta alla funzione di espulsione automatica della capsula, ti dice quando il cassetto di raccolta è pieno e quando il serbatoio è vuoto. Costa 99,90 euro.

Con iPhoneX ci metti la faccia

Abbiamo provato lo smartphone Apple: sfruttare il volto è facile, foto e design fanno il resto

Simone Cosimi

TEST Come al solito, fare le cose è più semplice che raccontarle. Lo stesso vale per l'iPhoneX, lo smartphone del decennale che abbiamo avuto fra le mani appena sbarcato sul mercato, dallo scorso 3 novembre. Una settimana per capire come il nuovo dispositivo di Apple, un piccolo mostro con display Oled battezzato Super Retina da 5,8 pollici, cornici ridotte al minimo, nuovo chip A11 Bionic con 3 GB di Ram, possa cambiarci la vita. E spingerci a sborsare quei 1.189 euro (taglio da 64GB) e 1.359 (256 GB). Ne vale davvero la pena? La risposta è chiara: se si è orientati verso un "device" di fascia alta senza dubbio.

Se, cioè, si è disposti a sborsare dai 700 euro in su, iPhoneX garantisce un'esperienza di assoluto livello. È originale. Perché se è vero che, in fondo, la tecnologia di riconoscimento facciale già esiste, la Mela ha il pregio di mettere il suo FaceID al servizio di un ecosistema infinito. Così si chiama la tecnologia che analizza oltre 30mila punti del volto, creando una mappa tridimensionale e incrociandola con l'immagine 2D. Lo smartphone si sblocca in un secondo, basta guardarlo (supera quasi sempre l'ostacolo occhiali, sciarpe o barbe). E ogni app a cui si accedeva con l'impronta digitale passa dall'analisi della faccia, memorizzata nel dispositivo. La chicca sono le Animoji, emoji a cui dai vita col tuo volto. iPhoneX si usa bene con una mano, il pensionamento del tasto Home non si fa sentire, il comparto fotografico regala un salto di qualità. È il design resistente a polvere e acqua, con quel mix di vetro (che consente la carica a induzione) e acciaio chirurgico inossidabile fanno il resto.

Le Concessionarie Lancia:

DENICAR-DENICLASS
Milano - tel. 02.94754761
www.denicar-fcagroup.it

FASSINA
Milano - tel. 02.345431
www.fassina-fcagroup.it

MOCAUTO
Milano - tel. 02.893431
Paderno Dugnano (MI) - tel. 02.6607111
www.mocauto-fcagroup.it

MOTORVILLAGE MILANO
Milano - tel. 02.24424180
www.motorvillageitalia-milano.it

SHOW

«Canto la gioia e la speranza questa è la mia rivoluzione»

L'ex Oasis presenta il suo nuovo album Who Built The Moon? (con gli High Flying Birds) in uscita il 24 novembre. /LA PRESSE

Diego Perugini

MUSICA Occhiali scuri e abiti casual, senza fronzoli. L'ex Oasis **Noel Gallagher** ci presenta "Who Built The Moon?", nuovo cd con gli **High Flying Birds**, in uscita il 24 novembre. Il 30 sarà ospite a X Factor, poi suonerà l'11 aprile 2018 al Fabrique di Milano, unica data italiana.

Ci descriva il disco, Noel...

Lo definirei "cosmic pop", però mantiene l'essenza del rock, nel senso che è libero nell'anima. Dovevo cambiare strada e il produttore David Holmes mi ha aiutato, impedendomi di scrivere cose troppo simili a Oasis e dintorni. All'inizio è stato frustrante, poi mi sono divertito. La vita è troppo breve per ripetersi, quindi faccio ogni disco e tour come fossero gli ultimi. E, se dovessi morire adesso, sarei orgoglioso di ciò che ho fatto.

> Troppo facile fare rock urlato con le notizie del tg. E, poi, Trump è noioso, così come i politici. Il ciccione della Corea del Nord è buffo, ma noioso anche lui.
> **Noel Gallagher**
> *musicista*

Di cosa parlano le canzoni?

Troppo facile fare rock urlato con le notizie del tg. E, poi, Trump è noioso, così come i politici. Il ciccione della Corea del Nord è buffo, ma noioso anche lui. Allora ho scritto canzoni di gioia e speranza, il che oggi è rivoluzionario.

Intanto suo fratello Liam continua a sparare a zero su di lei...

Se scoprite perché fatemelo sapere. Forse ha bisogno di andare in terapia.

Contento del suo Manchester City?

Guardiola è un Messia ed è l'allenatore meglio vestito. E la squadra gioca il miglior calcio in circolazione. Sorry per il vostro Napoli…

Che ne pensa della Regina coinvolta nei Paradise Papers?

Ma che sorpresa! (ironico, *ndr*). La regina non paga le tasse, invece io ne pago sin troppe.

Pipì, Pupù e Rosmarina, dalla tv al cinema

SILVIA DI PAOLA

FILM Alla ricerca delle note perdute. Le note di un concerto particolare che s'ha da fare. A ogni costo. Protagonisti *Pipì, Pupù, Rosmarina e il mistero delle note rapite*, come recita il titolo all'ultimo cartoon di **Enzo D'Alò** (dal 16 in sala) in cui vedremo i tre addentrarsi in un bosco e nel loro viaggio di formazione. Gli intenti? «Tradurre temi profondi e complessi in storie semplici e solari adatte a tutti, anche ai più piccoli – spiega D'Alò – Qui faccio un viaggio nella musica classica e in opere cui i bambini, ma anche molti adulti, mai si avvicinerebbero. Era ora di portare dalla tv al cinema le storie picaresche dei tre personaggi».

FLASH

Con Fabiani e Di Giacomo i grandi film si fanno a teatro

TEATRO Sbarca, da oggi a domenica sera, all'Elfo Puccini il Cinemalteatro. Nove spettacoli in tre giorni su testi e regia di **Loris Fabiani**, anche interprete sul palco con **Michele Di Giacomo** e **Umberto Terruso** dove le storie dei grandi film si fanno teatro (Info- www.elfo.org).

Zelig Cabaret con Della Noce

TEATRO Una serata fuori programma sarà quella di stasera, dalle 21, a Zelig Cabaret con **Marco Della Noce** che racconterà venticinque anni della sua vita con i suoi personaggi più noti, dal microfonista Larsen al capitano dei Nocs fino al capo meccanico Oriano (Info: areazelig.it).

Al Wagner un musical interpretato da bambini

MUSICAL A misura di bambino e interpretato da bambini il musical che rivisita la celebre (e inquietante) fiaba di Hänsel e Gretel. È "Ma il cielo non può attendere" di **Mitzi Amoroso** che, con le musiche di *Paolo Peroni*, sarà in scena, da domani al 26 novembre, al Teatro Wagner a favore dell'associazione Sempre Vivi Onlus.

Notti di musica tra Styles e Thomas

Diego Perugini

LIVE Weekend ricco di concerti. Molto atteso dal popolo teen il live di **Harry Styles**, stasera all'Alcatraz, sold out da mesi. L'ex One Direction, che ha pubblicato un apprezzato cd solista, tornerà il 2 aprile al Mediolanum Forum. Un altro teen-idol, stavolta di casa nostra, è **Thomas**, ex di Amici in scena domenica alle 18 al Fabrique. E anche qui non ci sono più biglietti. Il club di via Fantoli ospiterà stasera gli americani folk-rock **Fleet Foxes**. Il rocker canadese **Bryan Adams** sarà domani ad Assago col Get Up tour che riproporrà i classici di una lunga carriera (ore 21): scaletta ottima, con 25 pezzi per un set energico e romantico. E non è tutto. Si chiude l'avventura di JazzMi, che al Conservatorio ospiterà **Chilli Gonzales & Kaiser Quartett** (stasera) e **Jan Garbarek** con **Trilok Gurtu** (domenica), mentre al Blue Note, oggi e domani, c'è la brasiliana **Maria Gadù**, seguita domenica dai Kneebody. Al Biko, stasera, di scena la cantautrice **Becca Stevens**, mentre ai Magazzini Generali serata fra musica e cartoon con **Giorgio Vanni & Figli di Koku** e i **The show**. Domani al Cox18 si pogherà col punk dei Rubella Ballet, mentre all'Alcatraz, per Il Terrone fuori sede, concerto tributo a Rino Gaetano coi **Vino Raro**. Chiusura movimentata, domenica, col rock dei **Mr. Big** al Live di Trezzo, la mistura funk-punk-dance dei !!! (Chk Chk Chk) al Magnolia e l'indie-rock degli **Spoon** al Santeria Social Club.

Harry Styles, stasera all'Alcatraz. /METRO

Messa per Rossini, dirige Chailly

Antonio Garbisa

CLASSICA Un Requiem collettivo che 13 fra i maggiori compositori italiani della seconda metà dell'800 dedicarono a Gioachino Rossini. Questa composizione, *Messa per Rossini*, verrà eseguita per la prima alla Scala stasera, domenica ed il 15 novembre, diretta dal Maestro **Riccardo Chailly** e con le voci di **Maria José Siri, Veronica Simeoni, Giorgio Berrugi, Simone Piazzola** e **Riccardo Zanellato**.

Ma Rossini sarà celebrato anche domenica e lunedì, con repliche fino al 12 marzo, da *Il barbiere di Siviglia per i bambini* con i Solisti e l'Orchestra dell'Accademia Teatro alla Scala.

RAIUNO

10.00 **Storie italiane** Attualità
11.05 **Buono a sapersi**
11.50 **La prova del cuoco**
13.30 **Telegiornale**
14.00 **Zero e lode** Gioco
15.10 **La vita in diretta**
16.30 **Tg 1** Informazione
16.40 **Tg 1 Economia**
16.50 **La vita in diretta**
18.45 **L'eredità** Game show
20.00 **Telegiornale**
23.05 **Tv 7** Attualità
0.10 **Tg 1 - Notte**

20.30
Sport: SVEZIA-ITALIA. Si gioca l'andata dello spareggio valido per i Mondiali di Russia 2018 tra la Svezia di Jan Andersson e gli Azzurri di Giampiero Ventura

RAIDUE

13.30 **Tg2 Eat Parade**
13.50 **Tg 2 Sì, viaggiare**
14.00 **Detto fatto** Attualità
16.30 **Ci vediamo in tribunale**
17.15 **The Coroner** Telefilm
18.00 **Rai Parlamento**
18.10 **Tg 2 Flash L.I.S.**
18.15 **Tg 2** Informazione
18.30 **Tg sport**
18.50 **Castle** Telefilm
19.40 **NCIS** Telefilm
20.30 **Tg 2** Informazione
22.55 **Elementary** Telefilm

21.05
Film: IL SEGNO DELLA LIBELLULA... Joe Darrow non si dà pace per la morte della moglie. Poco dopo la tragedia inizia ad assistere a strani fenomeni

RAITRE

14.50 **Tgr Leonardo** Attualità
15.05 **Tgr Piazza Affari**
15.10 **Tg 3 Lis** Notiziario
15.15 **Gli imperdibili**
15.20 **Il Commissario Rex** TF
16.05 **Aspettando Geo** Doc.
17.10 **Geo** Documentari
19.00 **Tg 3. Tg Regione**
20.00 **Blob** Videoframmenti
20.20 **Senso Comune** Attualità
20.40 **Un posto al sole** SO
23.05 **Radici. L'altra faccia dell'immigrazione**

21.15
Film: NOTTE PRIMA DEGLI ESAMI. Estate del 1989. Un gruppo di amici si prepara a sostenere gli esami di maturità. Con Nicolas Vaporidis e Cristiana Capotondi

CANALE 5

8.45 **Mattino Cinque**
11.00 **Forum** Attualità
13.00 **Tg 5** Informazione
13.40 **Beautiful** Soap opera
14.10 **Una vita** Soap opera
14.45 **Uomini e donne**
16.10 **Grande Fratello Vip - Live**
16.20 **Il segreto** Telenovela
17.10 **Pomeriggio cinque**
18.45 **Caduta libera**
20.00 **Tg 5** Informazione
20.40 **Striscia la notizia**
23.30 **Matrix Chiambretti**

21.10
Telenovela: IL SEGRETO XXIV. Mentre Mauricio parla con Madre Georgina, Francisca e Raimundo organizzano il matrimonio lontano da Puente Viejo

ITALIA 1

13.00 **Grande Fratello Vip - Live**
13.20 **Sport Mediaset** Sport
13.55 **I Simpson** Cartoni
14.45 **Big Bang Theory** Sitcom
15.20 **The middle** Telefilm
15.50 **Due uomini e mezzo** TF
16.45 **Last man standing** Sitcom
17.35 **La vita secondo Jim** Serie
18.30 **Studio Aperto**
19.00 **Mai dire GF Vip polpette**
19.10 **Grande Fratello Vip - Live**
19.35 **CSI Scena del crimine** TF
23.20 **Godzilla** Film

21.25
Film: PADDINGTON. Nel misterioso Perù, una famiglia di orsi coltiva da decenni il mito dell'Inghilterra, paese ospitale e di ottimi gusti

RETE 4

11.30 **Tg 4 - Telegiornale**
12.00 **The Mentalist** Telefilm
13.00 **La signora in giallo** TF
14.00 **Lo sportello di Forum**
15.30 **Flikken - Coppia in giallo** Telefilm
16.30 **Sherlock Holmes: soluzione sette per cento** Film (comm., 1976)
18.55 **Tg 4 - Telegiornale**
19.50 **Tempesta d'amore** SO
20.30 **Dalla vostra parte**
0.30 **Gran Tour d'Italia**

21.15
Attualità: QUARTO GRADO. Gianluigi Nuzzi e Alessandra Viero aggiornano anche questa sera i telespettatori sui casi più scottanti della cronaca

LA7

11.00 **L'aria che tira** Attualità
13.30 **Tg La7** Informazione
14.00 **Tg La7 Cronache**
14.20 **Tagadà** Attualità
16.15 **Cuochi e fiamme**
17.20 **The district** Telefilm
18.15 **L'ispettore Barnaby** TF
20.00 **Tg La7** Informazione
20.35 **Otto e mezzo** Attualità
21.10 **Grey's Anatomy** Telefilm
0.50 **Tg La7** Informazione
1.00 **Otto e mezzo** Attualità

TV8

12.30 **Giorgione: orto e cucina - Umbria** Doc.
13.15 **Cucine da incubo**
14.15 **Lui è la mia ossessione**
16.00 **L'ultimo regalo** Film
17.45 **Vite da copertina** Doc.
18.30 **Cucine da incubo**
19.15 **Alessandro Borghese 4 ristoranti Estate** Varietà
20.30 **Guess My Age - Indovina l'età** Varietà
21.15 **Botte di fortuna** Film
23.15 **MasterChef Italia 6**

SATELLITE

19.20 **Sky Max** Criminal Activities FILM
19.25 **Sky Family** Billy il Koala FILM
19.35 **Sky Hits** The Rocky Horror Picture Show - Let's Do the Time Warp Again FILM-TV
21.00 **Sky Cinema 1** Sky Cine News - Gomorra
Sky Family Surf's Up - I re delle onde FILM
Sky Passion Cercasi fidanzato per vacanza FILM
Sky Max Cut Bank - Crimine chiama crimine FILM
21.15 **Sky Hits** Il segreto dei suoi occhi FILM
Sky Cinema 1 Deepwater - Inferno sull'oceano FILM
22.30 **Sky Family** Grotto FILM
22.35 **Sky Passion** Queen of Katwe FILM

DIG. TERRESTRE

18.29 **Premium Action** Undercover TELEFILM
19.06 **Joi** Last Man Standing SITCOM
19.30 **Joi** Una mamma per amica TELEFILM
19.33 **Premium Action** The Flash TELEFILM
19.34 **Stories** Chasing Life TF
20.20 **Joi** The Goldbergs SITCOM
20.23 **Premium Action** The Flash TELEFILM
21.05 **Joi** Quelli di Joi VARIETÀ
21.15 **Joi** Will & Grace - Il Ritorno SITCOM
Stories Pretty Little Liars TELEFILM
Premium Action The Last Kingdom TELEFILM
21.40 **Joi** Superstore SITCOM
22.34 **Joi** Last Man Standing SITCOM
22.56 **Premium Action** Lucifer TELEFILM
23.28 **Joi** Big Bang Theory SITCOM

Il quotidiano che più ti somiglia
A Milano - Torino - Roma
metro
www.metronews.it

L'oroscopo di metro

www.metronew.it

Ariete 21/3–20/4.
Piccole divergenze in famiglia e sul luogo di lavoro, tutte saranno risolte con un po' di buonsenso. Non amate mettere in mostra le vostre qualità, anche se ogni tanto dovreste farlo. Vi sottovalutano... Peggio per loro.

Toro 21/4–21/5.
Non lasciate che i tanti dubbi che avete entrino nel vostro cuore. Le incertezze dipendono in buona parte dalle vostre assurde insicurezze. Siete persone dolci e positive, facile amarvi, il partner lo sa e vi apprezza per questo.

Gemelli 22/5–21/6.
Una persona vi aiuterà tantissimo in una questione parecchio delicata a cui voi tenete molto. Sappiate essere riconoscenti. Questioni da risolvere sul posto di lavoro: ricordate che la diplomazia aiuta sempre.

Cancro 22/6–22/7.
Siate più intraprendenti e meno pigri. Guidate gli altri, invece di farvi guidare. Fascino da vendere. Se in amore prenderete l'iniziativa non ve ne pentirete. Serve coraggio nella vita, dunque agite di più e parlate di meno.

Leone 23/7–22/8.
In amore imparate a essere più cauti. La fretta vi spinge verso scelte sbagliate che poi potreste dover correggere. Ottime possibilità per quanto riguarda il lavoro e la carriera. Possibili promozioni in arrivo.

Vergine 23/8–22/9.
Avete proprio bisogno di un po' di svago. Organizzate un paio di giorni fuori porta, vi farà bene. E se proprio non potete, dedicate del tempo a fare quello che più vi piace. Questioni da risolvere in famiglia.

Bilancia 23/9–22/10.
State assumendo un atteggiamento sbagliato con il vostro partner. In questo modo non caverete un ragno dal buco. Per i single è venuto il momento di darsi una scossa. Mica vorrete stare da soli per sempre?

Scorpione 23/10–22/11.
Se vi sentite affranti e sfiduciati, coraggio, questo è il momento per ricredervi. Una ventata di ottimismo vi pervade. Ricevete un invito interessante, non rifiutatelo a priori. Potreste passare una bella e divertente serata.

Sagittario 23/11–21/12.
Ostacoli per un progetto che avete in mente. Oggi vi sentirete sfiduciati e particolarmente tentati di abbandonarlo. Non lo fate. Ascoltate gli ottimi consigli di un amico che vuole il vostro bene e sa quello che dice.

Capricorno 22/12–20/1.
Basta con questa insensata gelosia, che a voi provoca ansia e comincia a essere un problema per il vostro partner che non vi sopporta più. Chi ha deciso di starvi accanto ha soltanto bisogno di spazio: concedeteglielo.

Acquario 21/1–18/2.
Oggi cercherete di soffocare quei sensi di colpa che riaffiorano con frequenza. In ogni caso provate a distrarvi, concedetevi qualche piccola trasgressione, e cercate di guardare oltre. Ne trarrete giovamento.

Pesci 19/2–20/3.
Il peso delle vostre sofferenze passate potrebbe farsi sentire più del normale. La logica conseguenza sarà un umore non entusiasmante che vi metterà in una condizione di ansia, tristezza e malinconia. Ma voi reagirete!

Il meteo di metro

www.meteolive.it

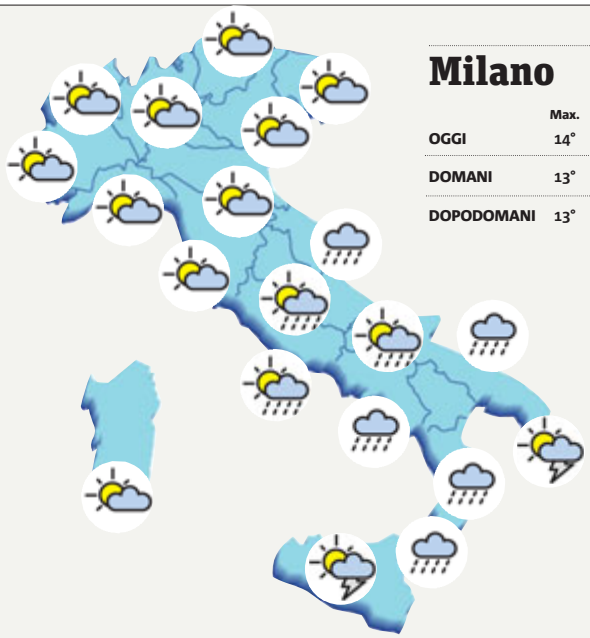

Milano

	Max.	Min.
OGGI	14°	7°
DOMANI	13°	7°
DOPODOMANI	13°	7°

Maltempo al sud

Una depressione centrata a ridosso della Sardegna si sta muovendo verso il basso Tirreno, determinando un peggioramento sulle regioni meridionali, con precipitazioni anche intense su Sicilia e regioni joniche, dove assumeranno carattere di temporale, con accumuli di pioggia abbondanti. Al centro tempo variabile con qualche pioggia possibile sul medio Adriatico, al nord miglioramento con schiarite sempre più ampie. Sabato parziali addensamenti al nord, ultimi temporali su Salento e Calabria jonica, schiarite sulle altre regioni. Domenica pomeriggio ingresso di aria fredda al nord entro fine giornata con temporali e neve in quota su Lombardia, Triveneto ed Emilia-Romagna, solo nubi sparse altrove con un po' di sole.

ALESSIO GROSSO
www.meteolive.it

OGNI GIOVEDÌ IN EDICOLA
a solo 1 euro

Parole crociate

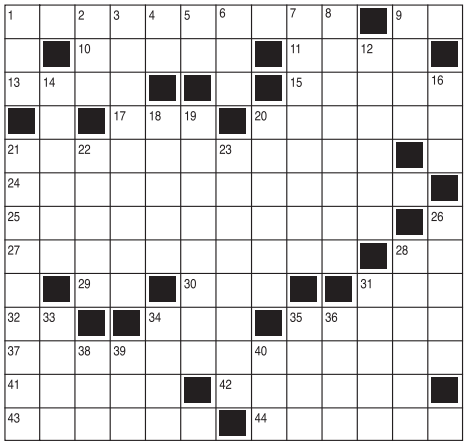

Orizzontali

1. Mossa che non raggiunge l'effetto voluto 9. Chiusura di piazza 10. Vi si trova una famosa moschea con 42 cupole 11. Colloca gli steli sul nastro della mietilegatrice 13. Ballo coreografico del Manzotti 15. Un comune alcaloide 17. Un esame clinico (sigla) 20. È stato campione olimpico a Mosca nel 1980 21. In tempi passati 24. Classe sociale difesa da Marx 25. Promette molto nelle sue campagne 27. Un tipo di strada 28. La Grandi dello spettacolo (iniz.) 29. Boa senza testa 30. La Seidel scrittrice 31. Può evitarlo un'uscita 32. Come sei... antico 34. La Obregon attrice 35. Vi si aspetta qualcuno per rivalersi 37. Combatte microrganismi patogeni 41. Filosofo e matematico di Smirne 42. Udite 43. Satriano in Puglia 44. Si fugano rassicurando

Verticale

1. La Bluette del varietà 2. Vecchio nome di Tokyo 3. Quella dei campi la proteggeva Ops 4. La provincia di Cassino (sigla) 5. Fanno bianco un baco 6. Bagna Cambridge 7. Monili d'oro 8. Dispensato 9. Fasce di terra 12. Boschi di conifere 14. Harriet poetessa statunitense 16. Il fiume di Soletta 18. Quelli balsamici si usano in cucina 19. Fu smascherato da Cicerone 20. Piccolo comune dell'alessandrino 21. Non bocciata 22. Portato via 23. Triturati 26. La... Casa Bianca 28. Calcio americano 31. Un bravo del Manzoni 33. La Sastre attrice 34. Ferrara regista 35. Misure restrittive 36. L'abitavano le concubine 38. Monte del Veneto 39. Figlia di Cadmo 40. Sigla del tritolo

▶ Soluzione

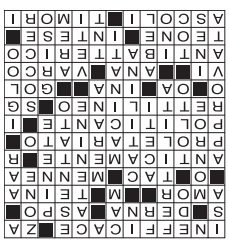

MILANO

ANTEO PALAZZO DEL CINEMA
piazza XXV Aprile 8 - tel.02 43912769
Finché c'è prosecco c'è speranza 15.20-17.30-19.40-21.50
Mistero a Crooked House 15.15-17.30-19.45
La ragazza nella nebbia 15.00-17.30-20.00-22.30
Il mio Godard 15.00-17.15-19.30
Una questione privata 15.00-16.50-18.40-20.30-22.30
The square 15.00-16.45-18.00-21.00
Vittoria e Abdul 13.10-15.30-17.50
Loving Vincent 13.00-14.50-19.40
The Place 13.00
Gifted - Il dono del talento 13.00
Manifesto 13.00
Dove non ho mai abitato 13.00-21.40
Mistero a Crooked House 13.00-22.00
The Place 13.00-15.30-17.50
The Place 20.30
Finché c'è prosecco c'è speranza 18.00
Vittoria e Abdul 20.10-22.30
Blade Runner 2049 21.30
The Place 20.15-22.30

ARCOBALENO FILMCENTER
viale Tunisia 11 - tel.899399816
The Place 15.00-17.20-19.25-21.30
Borg McEnroe 15.00-17.10-19.20-21.30
La ragazza nella nebbia 15.00-17.05-21.30
Vittoria e Abdul 19.25

ARIOSTO SPAZIOCINEMA
via Ariosto 16 - tel.0287085730
Ammore e malavita 16.50-21.15
Dove non ho mai abitato 15.00-19.20

ARLECCHINO
via San Pietro all'Orto - tel.0276001214
The square 15.30-18.30-21.30

CENTRALE
via Torino 30-32 - tel.02874826
Una donna fantastica 17.40-19.50
Blade Runner 2049 14.30-22.00
Nico, 1988 17.50-20.10
Una donna fantastica 15.30-22.30

COLOSSEO
viale Montenero 84 - tel.0259901361
The Place 15.30-17.50-20.20-22.30
La ragazza nella nebbia 14.50-17.20-19.55-22.30
Borg McEnroe 15.30-17.50-20.10-22.30
Mistero a Crooked House 15.00-17.30-20.00-22.30
Vittoria e Abdul 15.30-17.50-20.10-22.30

DUCALE
piazza Napoli 27 - tel.0247719279
The Place 15.00-17.05-19.25-21.30
Borg McEnroe 15.00-17.10-19.20-21.30
Vittoria e Abdul 17.20-19.25
Mistero a Crooked House 15.00-21.30
La ragazza nella nebbia 15.00-17.05-19.10-21.30

ELISEO MULTISALA
via Torino 64 - tel.0272008219
Terapia di coppia per amanti 17.45-22.30
Ammore e malavita 15.00-19.45-22.00
Dove non ho mai abitato 15.30-17.50-20.20
The Place 15.30-17.50-20.20-22.30
Una questione privata 15.00-16.45-18.30-20.15-22.30

GLORIA MULTISALA
corso Vercelli 18 - tel.0248008908
The Place 18.10 -20.15-22.25
Vittoria e Abdul 15.45-20.10
La ragazza nella nebbia 13.45-17.50-22.15
Paddington 2 13.45-16.10

MEXICO
via Savona 57 - tel.0248951802
The square 15.40-18.20-21.00

THE SPACE CINEMA ODEON
via Santa Radegonda 8 - tel.0297769007
Thor: Ragnarok 12.45-15.50-18.55-22.00
IT 12.50-15.50-18.50-21.50
La ragazza nella nebbia 21.45
Monster Family 11.50
Borg McEnroe 14.30-17.00-19.35-22.10
Terapia di coppia per amanti 19.50-22.15
Saw - Legacy 22.30
Capitan Mutanda: Il film 13.05-15.20-17.35
Geostorm 16.40-19.10
The Place 12.00-14.30-17.00-19.40-22.20
Addio fottuti musi verdi 13.05-15.25-17.45-20.05-22.25
Paddington 2 12.30-14.15-15.00-17.30-20.00
Auguri per la tua morte 12.40-15.10-17.40-20.10-22.35
La ragazza nella nebbia 14.30
Terapia di coppia per amanti 17.20
The Place 20.50
Borg McEnroe 11.50

ORFEO MULTISALA
viale Coni Zugna 50 - tel.0289403039
Capitan Mutanda: Il film 15.00-16.45-18.30
IT 20.00-22.30
Borg McEnroe 15.30-17.50-20.20-22.30
Thor: Ragnarok 15.00-17.30-20.00
Thor: Ragnarok 3D 22.30

PALESTRINA
via Palestrina 7 - tel.026702700
Mr. Ove 16.00-18.15-21.15

PLINIUS MULTISALA
viale Abruzzi 28-30 - tel.0229531103
The Place 15.30-17.50-20.10-22.30
Borg McEnroe 15.00-17.30-20.00-22.30
Capitan Mutanda: Il film 15.00-17.00
IT 22.30
La ragazza nella nebbia 20.20
Paddington 2 15.30-17.40
Vittoria e Abdul 20.00-22.30
Thor: Ragnarok 17.10-20.00-22.30
Non c'è campo 15.00
La ragazza nella nebbia 15.30-17.50-22.30
Gifted - Il dono del talento 20.20

SPAZIO OBERDAN CINETECA ITALIA
viale Vittorio Veneto 2 - tel.0277406300
Il cratere 21.15
The Film corner international conference 9.00

UCI CINEMAS BICOCCA
viale Sarca 336 - tel.892960
La ragazza nella nebbia 17.30
Addio fottuti musi verdi 15.15-22.45
Auguri per la tua morte 20.20
Paddington 2 14.50-17.25
The Place 20.00-22.30
Capitan Mutanda: Il film 15.00-17.20
IT 19.40
Auguri per la tua morte 22.40
Monster Family 14.45-17.10
Thor: Ragnarok 19.40-22.35
Saw - Legacy 17.40
IT 14.40
La ragazza nella nebbia 22.20
Addio fottuti musi verdi 20.00
Gifted - Il dono del talento 17.30
Mazinga Z Infinity 15.10
Terapia di coppia per amanti 19.50-22.15
The square 14.50-18.00-21.10
Borg McEnroe 14.35-17.15-19.50-22.30
Geostorm 14.30-17.10-19.55-22.25
Gifted - Il dono del talento 14.40
Thor: Ragnarok 23.50
Non c'è campo 19.15
Addio fottuti musi verdi 21.35
Addio fottuti musi verdi 17.45
Paddington 2 15.20
Malarazza 22.40
La ragazza nella nebbia 19.55
Non c'è campo 17.30
Auguri per la tua morte 15.10
Mistero a Crooked House 19.55-22.35
Auguri per la tua morte 17.30
La ragazza nella nebbia 14.40
Thor: Ragnarok 19.50
Gifted - Il dono del talento 22.40
Vampiretto 14.40-16.55
Paddington 2 21.20
Gifted - Il dono del talento 19.00
Auguri per la tua morte 23.50
The Place 14.30-17.00

MASSIME QUOTAZIONI DI MERCATO

Occasioni Immobiliari Aste Giudiziarie

LE 12 COSE DA SAPERE PER ACQUISTARE ALL'ASTA

LE ASTE GIUDIZIARIE: UN'ALTERNATIVA SICURA, FACILE ED ECONOMICA PER ACQUISTARE CASA.

1 Tutti gli immobili in vendita sono riportati su questo quotidiano e sono pubblicati 45 giorni prima della data dell'asta.
2 È possibile visionare la perizia descrittiva, le foto e la piantina sul sito del tribunale www.tribunale.asti.it, su www.giustizia.piemonte.it o su www.entietribunali.it. Maggiori informazioni anche presso la cancelleria del Tribunale di Asti.
3 Un professionista delegato (un avvocato, notaio o commercialista) fornisce gratuitamente le informazioni necessarie, il nominativo e numero di telefono sono indicati nel singolo annuncio di vendita.
4 Un custode incaricato si occupa gratuitamente della visita dell'immobile, il numero di telefono è riportato nel singolo annuncio di vendita.
5 Nell'asta senza incanto si presenta un'offerta segreta in busta chiusa; nell'asta con incanto si partecipa ad un'asta con offerte al rialzo dal prezzo base.
6 Per partecipare all'asta è necessaria una cauzione del 10% del prezzo offerto o del 10% della base d'asta. In caso di mancata aggiudicazione la cauzione viene immediatamente restituita.
7 L'importo può essere finanziato con mutuo, verificare eventuali banche convenzionate con i tribunali. Il rilascio del mutuo è condizionato all'esito dell'asta
8 L'acquisto è sicuro: la procedura è seguita dall'inizio alla fine da un professionista incaricato, il giudice cancella tutte le ipoteche e i pignoramenti.
9 L'acquisto è conveniente: l'immobile è progressivamente ribassato in seguito all'andamento delle aste (sconti dal 20-50% del valore di mercato).
10 Non si pagano le spese di notaio o di intermediazione immobiliare. Il giudice trasferisce con decreto la proprietà dell'immobile.
11 Si applicano le agevolazioni fiscali della prima casa e il prezzo valore per gli immobili abitativi.
12 Nell'avviso è chiaramente indicato se l'immobile è libero o occupato, se è occupato la base d'asta è scontata. In questo caso si deve aspettare il termine del contratto di locazione per il quale si percepirà il canone.

Tribunale di ASTI e ASTI EX ALBA

www.tribunale.asti.it

ABITAZIONI E BOX

ALBUGNANO (AT)

ESEC. IMM. n. 141/12 R.G.E.
Prof. delegato Avv. Rossella D'Addato. Vendita senza incanto: **09/01/2018 ore 16:00**. **Lotto unico –** loc. Santo Stefano, 19. Porzione di fabbricato composto da: locale cucina, camera e ripostiglio, al p. terreno (1°f.t.); 4 camere e servizi, al p. 1° (2°f.t.) oltre terreni. **Prezzo base Euro 27.200,00 (Offerta Minima Euro 20.400,00)**. Info presso delegato tel. 0141091740 e presso il custode giudiziario IVG di Torino tel. 011485338 - 0114731714 - 3664299971 www.tribunale.asti.it, www.giustizia.piemonte.it www.entietribunali.it, www.astegiudiziarie.it (A372342).

ASTI

ESEC. IMM. n. 150/13 R.G.E.
Prof. delegato Avv. Giorgio Scanavino. Vendita senza incanto: **07/02/2018 ore 16:00**. **Lotto unico –** C.so Alessandria, 179. Alloggio al p. 1° (2°f.t.) sc. A, composto da cucina, 2 camere, servizio igienico ed ingresso - disimpegno oltre cantina al p. seminterrato n. 35. **Prezzo base Euro 48.600,00 (Offerta Minima Euro 34.450,00)**. Info presso delegato tel. 0173364401 e presso Custode IVG di Torino tel. 011485338 - 0114731714 - 3664299971 www.tribunale.asti.it, www.giustizia.piemonte.it, www.astegiudiziarie.it (A335380) www.entietribunali.it

ASTI

ESEC. IMM. n. 97/14 R.G.E.
Prof. delegato Avv. Luana Taricco. Vendita senza incanto: **24/01/2018 ore 15:30**. **Lotto unico -** Strada Sesia, 39. Piena prop. di villa bifamiliare in contesto residenziale, su 2 piani f.t. oltre interrato e sottotetto. Occupato dal nucleo familiare dell'esecutato, libero ai fini della vendita. **Prezzo base Euro 297.000,00 (Offerta Minima Euro 222.750,00)**. Info presso delegato tel. 0173229013 e presso il custode giudiziario IVG tel. 011485338 - 0114731714 – 3664299971 www.tribunale.asti.it, www.giustizia.piemonte.it, www.astegiudiziarie.it (A348820) www.entietribunali.it

ASTI

ESEC. IMM. n. 24/12 R.G.E.
Prof. delegato Avv. Domenica Demetrio. Vendita senza incanto: **01/02/2018 ore 16:00**. **Lotto unico -** Recinto Ponte Tanaro, 24. Alloggio sub. 7, composto da: locale di sgombero di ca. mq. 100 al p. terra; cucina con soggiorno, 2 camere, bagno e ripostiglio di ca. mq. 123 al p. 1°; oltre cantina al p. interrato di ca. mq. 56; Alloggio sub. 8 composto da soggiorno con bagno e studio di tot. ca. mq. 80 al p. terra, cucina con tinello, 2 camere e 2 bagni, di ca. mq. 127 al p. 1°; Autorimessa al p. terra di ca. mq. 75; piccolo pezzo di terra adibito ad orto. **Prezzo base Euro 422.100,00**. Info presso delegato tel. 0141592125 e presso il custode giudiziario di Torino tel. 011485338 - 0114731714 - 3664299971 www.tribunale.asti.it, www.giustizia.piemonte.it, www.entietribunali.it www.astegiudiziarie.it (A355034).

ASTI

ESEC. IMM. n. 64/15 R.G.E.
Prof. delegato Avv. Enrico Colombaro. Vendita senza incanto: **24/01/2018 ore 15:30. Lotto unico –** P.zza Leonardo da Vinci, .7 Alloggio al p. 1° (2°f.t.) composto da ingresso-cucina, camera, servizio igienico e soggiorno oltre cantina al p. interrato ed autorimessa al p. terreno. **Prezzo base Euro 86.000,00 (Offerta Minima Euro 64.500,00)**. Info presso delegato tel. 0141353561 e presso il custode giudiziario IVG di Torino tel. 011485338 - 0114731714 - 3664299971 www.tribunale.asti.giustizia.it,www.giustizia.piemonte.it www.entietribunali.it, www.astegiudiziarie.it (A387456).

BRA (CN)

ESEC. IMM. n. 322/15 R.G.E.
Prof. delegato Avv. Antonio Zollo. Vendita senza incanto: **25/01/2018 ore 16:00. Lotto unico -** Via Maffei, 19 (già via G. Piumati, 108). Fabbricato residenziale a 2 p. f.t. composto da: soggiorno, cucina, bagno/lavanderia, piccolo ripostiglio/dispensa, al p. terreno; zona notte (2 camere, camera uso guardaroba/stireria e bagno), al p. 1°; oltre locale adibito a centrale termica con entrata dal cortiletto retrostante; terreno e basso fabbricato al p. terreno destinato ad autorimessa e/o ricovero attrezzi agricoli. Occupati dagli esecutati. **Prezzo base Euro 155.000,00 (Offerta Minima Euro 116.250,00)**. Info presso delegato, tel. 0141436771 e Custode Giudiziario IVG di Torino tel. 011485338 - 0114731714 - 3664299971 www.tribunale.asti.giustizia.it, www.giustizia.piemonte.it, www.entietribunali.it www.astegiudiziarie.it (A404652).

BRA (CN)

ESEC. IMM. n. 208/15 R.G.E.
Prof. delegato Dott.ssa Marinella Maschio. Vendita senza incanto: **12/01/2018 ore 16:00**. **Lotto unico –** Fraz. Bandito, Via Don Orione, 250. Unità immobiliare ad uso civ. abitazione con accessori e parte a ristorante a 3 p. f.t. ed uno interrato oltre basso fabbricato ad uso magazzino con area di pertinenza. In parte libero ed in parte occupato con contratto di locazione. **Prezzo base Euro 158.000,00**. Info presso delegato tel. 0141556747 e presso il custode giudiziario IVG di Torino tel. 011485338 - 0114731714 - 3664299971 www.tribunale.asti.giustizia.it, www.giustizia.piemonte.it, www.entietribunali.it www.astegiudiziarie.it (A379787).

CAMERANO CASASCO (AT)

ESEC. IMM. n. 153/12 R.G.E.
Prof. delegato Avv. Maria Luisa Bagnadentro. Vendita senza incanto: **17/01/2018 ore 16:00**. **Lotto 1 –** P.zza Cesare Balbo, 1. Fabbricato civile a 2 piani f.t. ed uno interrato con corte cintata ad uso esclusivo. **Prezzo base Euro 120.000,00. Offerta minima pari al 75% del prezzo base**. Info presso delegato tel. 0141594070 e presso il custode giudiziario IVG di Novara tel. 011485338 - 0114731714 - 3664299971 www.tribunale.asti.it, www.giustizia.piemonte.it www.astegiudiziarie.it (A336824) www.entietribunali.it

CANELLI (AT)

ESEC. IMM. n. 49/12 R.G.E.
Prof. delegato Avv. Paola Colombaro. Vendita senza incanto: **31/01/2018 ore 15:30**. **Lotto 5 –** S.da Gherzi Edificio 2/A. Immobile composto da: 3 locali cantina al p. interrato; ingresso, cucina, bagno, disimpegno, camera, scala, 3 porticati, posto auto coperto al p. terreno; disimpegno, 3 camere, 2 bagni, 3 terrazzi, balcone al p.1°; locali di sgombero al sottotetto. **Prezzo base Euro 171.000,00 (Offerta Minima Euro 128.250,00)**. Info presso delegato tel. 0141353561 e presso il custode giudiziario IVG di Torino tel. 011485338 - 0114731714 - 3664299971 www.tribunale.asti.it, www.giustizia.piemonte.it www.astegiudiziarie.it (A334355) www.entietribunali.it

CARMAGNOLA (TO)

ESEC. IMM. n. 123/12 ex Alba R.G.E.
Prof. delegato Avv. Piergiorgio Ramello. Vendita senza incanto: **25/01/2018 ore 17:00**. **Lotto unico -** Via Cavalleri, 19. Prop. per intero composto da fabbricato a 2 piani f.t. ed 1 seminterrato uso civ. abitazione composto da 3 alloggi oltre intera prop. di altre staccate unità imm. accessorie uso portico-tettoia. entrostante esclusivo sito cortilizio, per tot. mq. 3.660. **Prezzo base Euro 154.000,00**. Info presso delegato tel. 0141592925 e presso il custode giudiziario IVG di Torino tel. 011485338 - 0114731714 - 3664299971 www.tribunale.asti.it, www.giustizia.piemonte.it www.astegiudiziarie.it (A284529) www.entietribunali.it

CARMAGNOLA (TO)

ESEC. IMM. n. 271/15 R.G.E.
Prof. delegato Avv. Sergio Lombardi. Vendita senza incanto: **09/01/2018 ore 17:30**. **Lotto unico -** Via Avigliana, 18. Unità immobiliare ad uso abitativo al p. rialzato (1° f.t.), facente parte del "Condominio Sommariva" con annessa cantina di pertinenza al p. seminterrato. Occupato con contratto di locazione del 31/03/2014 di anni 4+4, prima scadenza 30/03/2017. **Prezzo base Euro 35.000,00 (Offerta Minima Euro 26.250,00)**. Info presso delegato, tel. 0141592942 e Custode IVG di Torino tel. 0114731714 - 011485338 - 3664299971 www.tribunale.asti.giustizia.it, www.giustizia.piemonte.it, www.entietribunali.it www.astegiudiziarie.it (A405241).

CHERASCO (CN)

ESEC. IMM. n. 105/15 R.G.E.
Prof. delegato Avv. Laura Maria Mazzetti. Vendita senza incanto: **16/01/2018 ore 16:00. Lotto unico –** Fraz. Cappellazzo 108. Fabbricato suddiviso in 3 unità immobiliari, con deposito e tettoia pertinenziali, oltre a 2 tettoie con forno annesso un basso fabbricato a uso doccia e wc, una tettoia aperta a copertura di piscina. **Prezzo base Euro 44.000,00 (Offerta Minima Euro 33.000,00)**. Info presso delegato tel. 01411765545 e presso il custode giudiziario IVG di Torino tel. 011485338 - 0114731714 - 3664299971 www.tribunale.asti.giustizia.it,www.giustizia.piemonte.it www.entietribunali.it, www.astegiudiziarie.it (A393958).

CORSIONE (AT)

ESEC. IMM. n. 107/14 R.G.E.
Prof. delegato Avv. Piergiorgio Ramello. Vendita senza incanto: **25/01/2018 ore 18:00**. **Lotto 1 -** Via Colonnello Piglione, 6. Fabbricato residenziale ed accessori. **Prezzo base Euro 51.000,00 (Offerta Minima Euro 38.250,00)**. Info presso delegato tel. 0141592925 e presso il custode giudiziario IVG di Torino tel. 011485338 - 0114731714 - 3664299971 www.tribunale.asti.it, www.giustizia.piemonte.it www.entietribunali.it, www.astegiudiziarie.it (A365202).

CORTEMILIA (CN)

ESEC. IMM. n. 45/15 R.G.E.
Prof. delegato Avv. Maria Luisa Bagnadentro. Vendita senza incanto: **17/01/2018 ore 17:00**. **Lotto unico -** Via La Pieve, 49. Nuda prop. di appartamento al p. 2° di 4 vani e 2 arie al p. 2°, di compl. mq. 87,70 con ampio ingresso, cucina, tinello, 2 camere. bagno, balcone e cantina di pertinenza al p. terreno oltre quota di 20,71/1000 su parti comuni. Usufrutto vitalizio a favore di persona di età 88 anni che occupa l'immobile. **Prezzo base Euro 27.000,00**. Info presso delegato tel. 0141594070 e presso il custode giudiziario IVG di Torino tel. 011485338 - 0114731714 - 3664299971 www.tribunale.asti.it, www.giustizia.piemonte.it www.entietribunali.it, www.astegiudiziarie.it (A370662).

ISOLA D'ASTI (AT)

ESEC. IMM. n. 408/14 R.G.E.
Prof. delegato Avv. Lorenzo Lombardi. Vendita senza incanto: **09/01/2018 ore 15:30**. **Lotto unico -** Frazione Villa, Via San Rocco, 54/b. Fabbricato su 2 piani composto da: ingresso/sala, cucina, bagno e vano scala, al p. terra; corridoio che disimpegna, 2 camere, balcone unico, al p. 1°. **Prezzo base Euro 38.129,00 (Offerta Minima Euro 28.597,00)**. Info presso delegato, tel. 0141592942 e Custode Giudiziario IVG di Torino tel. 011485338 - 0114731714 - 3664299971 www.tribunale.asti.giustizia.it,www.giustizia.piemonte.it www.entietribunali.it, www.astegiudiziarie.it (A405444).

MONTAFIA (AT)

ESEC. IMM. n. 91/13 R.G.E.
Prof. delegato Avv. Roberta Rosso. Vendita senza incanto: **29/12/2017 ore 11:00**. **Lotto unico -** Via Nigiotto, 2. Fabbricato di civ. abitazione composto da: soggiorno, studio, cucina, 2 bagni, 4 camere, al p. rialzato; sottotetto e p. seminterrato, uso locale di sgombero. Occupati dal proprietario. **Prezzo base Euro 163.200,00 (Offerta Minima Euro 122.400,00)**. Info presso delegato tel. 0141599438 e presso il custode giudiziario IVG di Torino tel. 011485338 - 0114731714 - 3664299971 www.tribunale.asti.it, www.giustizia.piemonte.it, www.astegiudiziarie.it (A332652) www.entietribunali.it

MONTIGLIO MONFERRATO (AT)

ESEC. IMM. n. 240/13 R.G.E.
Prof. delegato Dott. Giovanni Michele Sibona. Vendita senza incanto: **25/01/2018 ore 09:30**. **Via Mazzini: Lotto 1 -** civ. 25. Piena prop. di unità immobiliare uso residenziale su 2 p. f.t. oltre a cantina al p. interrato. Liberi. **Prezzo base Euro 38.502,40 (Offerta Minima Euro 28.880,00)**. **Lotto 2 –** civ. 25. Piena prop. di unità immobiliare su unico p. f.t. con destinazione magazzino oltre a terreno pertinenziale. Liberi. **Prezzo base Euro 3.440,70 (Offerta Minima Euro 2.585,00)**. Info presso delegato tel. 0173441838 e presso il custode giudiziario IVG di Torino tel. 011485338 - 0114731714 - 3664299971 www.tribunale.asti.it, www.giustizia.piemonte.it, www.astegiudiziarie.it (A349366,A349367) www.entietribunali.it

POIRINO (TO)

ESEC. IMM. n. 239/15 R.G.E.
Prof. delegato Not. Marcello Drocco. Vendita senza incanto: **23/01/2018 ore 10:30. Lotto unico –** Fraz. Cereaglio, 3 Piena prop. di fabbricato di civ. abitazione a 2 p. f.t. oltre interrato e locale ad uso autorimessa al p. terreno. Liberi. **Prezzo base Euro 32.000,00 (Offerta Minima Euro 24.000,00)**. Info presso delegato tel. 0172488149 e presso il custode giudiziario IVG di Torino tel. 011485338 - 0114731714 - 3664299971 www.tribunale.asti.it, www.giustizia.piemonte.it, www.entietribunali.it www.astegiudiziarie.it (A373244).

SAN DAMIANO D'ASTI (AT)

ESEC. IMM. n. 2/10 R.G.E.
Prof. delegato Avv. Gianluca Duchi. Vendita senza incanto: **23/01/2018 ore 16:00. Lotto unico -** Via Vercellone, 14. Fabbricato composto da: ingresso, locale ex stalla e cortiletto interno, al p. terreno; 4 camere, bagno e balcone, al p. 1°; locale sottotetto dotato di balcone, al p. 2°. **Prezzo base Euro 32.427,74**. Info presso delegato tel. 0141320620 e presso il custode giudiziario IVG di Torino tel. 011485338 - 0114731714 - 3664299971 www.tribunale.asti.it, www.giustizia.piemonte.it www.astegiudiziarie.it (A154292) www.entietribunali.it

FABBRICATI USO ARTIGIANALE/ COMMERCIALE

SANTA VITTORIA D'ALBA (CN)

ESEC. IMM. n. 131/13 ex Alba R.G.E.
Prof. delegato Avv. Giorgio Scanavino. Vendita senza incanto: **07/02/2018 ore 16:00**. **Lotto unico –** Fraz. Cinzano – Loc. Gorreto. Piena prop. di complesso edilizio adibito a ricovero per cani con annessi locali accessori. **Prezzo base Euro 43.500,00 (Offerta Minima Euro 32.625,00)**. Info presso delegato tel. 0173364401 e presso il Custode IVG di Torino tel. 011485338 - 0114731714 - 3664299971 www.tribunale.asti.it, www.giustizia.piemonte.it www.astegiudiziarie.it (A335287) www.entietribunali.it

TERRENI

ARAMENGO (AT)

ESEC. IMM. n. 355/15 R.G.E.
Prof. delegato Not. Viviana Frediani. Vendita senza incanto: **24/01/2018 ore 12:00**.
Strada Cascina Casassa: Lotto 1 - Piena prop. di appezzamenti di terreni agricoli di compl. ca. mq. 12.370. Libero. **Prezzo base Euro 10.789,20 (Offerta Minima Euro 8.091,90)**. **Lotto 2 -** Piena prop. di appezzamenti di terreni agricoli di compl. ca. mq. 24.430. Libero. **Prezzo base Euro 6.435,72 (Offerta Minima Euro 4.826,79)**. **Lotto 3 -** Piena prop. di appezzamenti di terreni agricoli di compl. ca. mq. 9.430. Libero. **Prezzo base Euro 2.206,62 (Offerta Minima Euro 1.654,97)**.

Albugnano (AT)

Lotto 4 - Piena prop. di appezzamenti di terreni agricoli di compl. ca. mq. 18.280. Libero. **Prezzo base Euro 19.742,40 (Offerta Minima Euro 14.806,80)**. **Lotto 5 -** Piena prop. di appezzamenti di terreni agricoli di compl. ca. mq. 7.220. Libero. **Prezzo base Euro 7.147,80 (Offerta Minima Euro 5.360,85)**. **Lotto 6 -** Piena prop. di appezzamenti di terreni agricoli di compl. ca. mq. 8.190. Libero. **Prezzo base Euro 8.108,10 (Offerta Minima Euro 6.081,08)**. **Lotto 7 -** Piena prop. di appezzamenti di terreni agricoli di compl. ca. mq. 11.020. Libero. **Prezzo base Euro 11.901,60 (Offerta Minima Euro 8.926,20)**. **Lotto 8 -** Piena prop. di appezzamenti di terreni agricoli di compl. ca. mq. 4.630. Libero. **Prezzo base Euro 2.039,40 (Offerta Minima Euro 1.529,55)**. Info presso delegato tel. 0173440520 e presso il custode giudiziario IVG di Torino tel. 011485338 - 0114731714 - 3664299971 www.tribunale.asti.giustizia.it, www.giustizia.piemonte.it, www.entietribunali.it www.astegiudiziarie.it (A394055,A394056,A394057,A394058,A394059,A394060, A394061,A394062).

MONTIGLIO MONFERRATO (AT)

ESEC. IMM. n. 173/11 R.G.E.
Prof. delegato Dott. Andrea Manto. Vendita senza incanto: **01/02/2018 ore 15:30**. **Lotto unico –** S.da Comunale Cortanieto, 81. Piena prop. di fabbricato e terreni formanti un unico corpo. Libero. **Prezzo base Euro 70.400,00 (Offerta Minima Euro 52.800,00)**. Info presso delegato tel. 0141594079 e presso il custode giudiziario IVG di Torino tel. 011485338 - 0114731714 - 3664299971 www.tribunale.asti.it, www.giustizia.piemonte.it, www.entietribunali.it www.astegiudiziarie.it (A270359).

Paddington 2 19.30
Blade Runner 2049 22.00
Thor: Ragnarok 16.05-21.40
Vittoria e Abdul 19.05
Thor: Ragnarok 14.30-17.30
Saw - Legacy 22.40
Capitan Mutanda: Il film 20.25
IT 17.15-22.35
Saw - Legacy 14.55-20.15

UCI CINEMAS CERTOSA
via Stephenson 29 - tel.892960
Thor: Ragnarok 16.50
Borg McEnroe 22.25
Auguri per la tua morte 20.00
The Place 17.10
Thor: Ragnarok 19.50
Saw - Legacy 22.50
Paddington 2 17.20
The Place 20.00-22.30
Capitan Mutanda: Il film 17.05
Thor: Ragnarok 22.10
Borg McEnroe 19.40
IT 16.45-19.45
Addio fottuti musi verdi 22.40
Addio fottuti musi verdi 17.00-19.45
IT 22.05
Auguri per la tua morte 17.45-22.45
Paddington 2 20.05
Geostorm 17.15-22.35
La ragazza nella nebbia 19.45

UCI CINEMAS MILANOFIORI
viale Milano Fiori - tel.892960
Addio fottuti musi verdi 18.00-20.15
The Place 17.45-20.15
Auguri per la tua morte 17.45
Capitan Mutanda: Il film 17.35
Vampiretto 17.35
Saw - Legacy 17.35
Paddington 2 17.20
Thor: Ragnarok 17.05
IT 16.45-19.40-22.35
Addio fottuti musi verdi 15.30-22.35
Paddington 2 15.20
Auguri per la tua morte 15.20-22.45
The Place 15.20
Monster Family 15.15
Thor: Ragnarok 15.15
Borg McEnroe 15.10-17.40-22.25
Thor: Ragnarok 22.35
Auguri per la tua morte 20.10
Borg McEnroe 20.10
La ragazza nella nebbia 19.50
Paddington 2 19.50
Gifted - Il dono del talento 22.15
Thor: Ragnarok 19.40
The Place 22.30
Geostorm 20.00-22.35
Saw - Legacy 20.05
La ragazza nella nebbia 22.15
Saw - Legacy 22.45
Paddington 2 06.25

BELLINZAGO LOMBARDO

ARCADIA BELLINZAGO LOMBARDO
str. Padana Superiore 154 - tel.0295416444/5
Auguri per la tua morte 17.50-20.30-22.45
Geostorm 17.40-20.10-22.35
Addio fottuti musi verdi 17.35-19.40-22.00
The Place 17.30-20.00-22.25
Paddington 2 17.20-19.45-22.10
IT 17.15-22.30
Borg McEnroe 17.10-19.55-22.20
Vittoria e Abdul 17.05
Thor: Ragnarok 17.00-19.50-22.40
Saw - Legacy 20.40-22.50
Capitan Mutanda: Il film 18.00
Terapia di coppia per amanti 20.20
La ragazza nella nebbia 19.30-22.15

BUSNAGO

MOVIE PLANET CENTRO COMMERCIALE GLOBO
via Berlinguer 48 (presso Centro Commerciale Globo) - tel.0396956516
The Place 17.20-19.50-22.05
Auguri per la tua morte 17.15-19.40-21.50
Paddington 2 17.10-19.45
Borg McEnroe 17.05-19.35
Thor: Ragnarok 16.30-19.20-22.10
Capitan Mutanda: Il film 16.20
Addio fottuti musi verdi 18.20-20.25-22.30
Saw - Legacy 22.00
Geostorm 21.55

PADERNO DUGNANO

LE GIRAFFE MULTISALA
via Brasile - tel.0291084250
Terapia di coppia per amanti 17.50
Vampiretto 17.40
Saw - Legacy 17.30-19.30-21.30
Borg McEnroe 17.10-19.20-21.30
Non c'è campo 17.00-19.00
The Place 17.00-19.20-21.30
Geostorm 16.45-19.00-21.15
Capitan Mutanda: Il film 16.40-18.40
Addio fottuti musi verdi 16.30-18.30-20.30-22.30
Auguri per la tua morte 16.30-18.40-20.40-22.40
Paddington 2 16.20-18.30-20.40-22.50
Thor: Ragnarok 18.20-21.00
IT 20.00-22.45
L'uomo di neve 21.00
Mazinga Z Infinity 20.40-22.40
La ragazza nella nebbia 20.15-22.45
Thor: Ragnarok 22.30
Gifted - Il dono del talento 20.20
Vittoria e Abdul 18.00

PIEVE FISSIRAGA

CINELANDIA MULTIPLEX PIEVE
strada Statale n 235 - tel.0371237012
Geostorm 22.35
Addio fottuti musi verdi 20.15
The Place 20.20-22.40
Thor: Ragnarok 20.00-22.40
Saw - Legacy 20.30-22.30
IT 22.40
Paddington 2 20.10
Auguri per la tua morte 20.30-22.35

PIOLTELLO

UCI CINEMAS PIOLTELLO
via S.Francesco33 - tel.892960
IT 18.45-21.30
Geostorm 17.45
Auguri per la tua morte 17.40
Non c'è campo 17.35
Gifted - Il dono del talento 17.30
Capitan Mutanda: Il film 17.30
Addio fottuti musi verdi 17.30-20.45
La ragazza nella nebbia 17.25
Paddington 2 17.20-19.40
The Place 17.15
Saw - Legacy 17.10
Thor: Ragnarok 17.00
Thor: Ragnarok 3D 17.00-19.45
Borg McEnroe 16.55-19.25-21.50
Terapia di coppia per amanti 16.40
La ragazza nella nebbia 19.20-22.00
Geostorm 20.00-22.35
Thor: Ragnarok 19.55
Terapia di coppia per amanti 22.40
Thor: Ragnarok 21.40
Auguri per la tua morte 19.30
Thor: Ragnarok 22.15
Non c'è campo 19.35
The Place 19.50-22.10
Saw - Legacy 20.40-22.45
Vittoria e Abdul 22.25
Gifted - Il dono del talento 20.05
Addio fottuti musi verdi 22.05
Geostorm 3D 22.30
Auguri per la tua morte 22.55
Mistero a Crooked House 22.20
Capitan Mutanda: Il film 20.10

TREVIGLIO

ARISTON MULTISALA
viale Montegrappa - tel.0363419503
Borg McEnroe 17.50-20.20
Geostorm 22.30
La ragazza nella nebbia 22.20
Vittoria e Abdul 20.10
Capitan Mutanda: Il film 17.50
Thor: Ragnarok 19.50-22.30
The Place 17.40-20.10-22.30
Auguri per la tua morte 17.40-20.00-22.40
Paddington 2 17.30-20.00
Addio fottuti musi verdi 17.30-22.20

SESTO SAN GIOVANNI

SKYLINE MULTIPLEX
via Milanese c/o Centro Sarca - tel.0224860547
Auguri per la tua morte 15.15-17.20-20.00-22.15
Capitan Mutanda: Il film 17.35
La ragazza nella nebbia 15.00-19.30-22.00
Borg McEnroe 15.15-17.50-20.10-22.20
Paddington 15.10-17.20-19.30
Saw - Legacy 22.15
The Place 15.20-17.30-19.50-22.10
Geostorm 15.30-17.45-20.00-22.15
Thor: Ragnarok 15.00-17.30-20.00-22.35
Addio fottuti musi verdi 15.15-17.20-20.15-22.20
IT 17.40-22.20
Terapia di coppia per amanti 15.20-20.20

Teatri

Alta luce teatro
Alzaia Naviglio Grande, 192.
La Telefonista di Dino Buzzati. Regia Antonella Morassutti e Riccardo Ricci. Ore 21

Atelier Carlo Colla e Figli
Via Montegnai, 35/1.
La lampada di Aladino di e regia di Eugenio Monti Colla. Ore 10

Campo Teatrale
Via Casoretto 41 A.
Dieci di Andrej Longo. Con Elena Dragonetti. Regia Elena Dragonetti, Raffaella Tagliabue. Ore 21

Carcano
Corso di Porta Romana 65.
Il borghese gentiluomo di Molière. Regia Armando Pugliese. Ore 19.30

Pacta Salone
via U. Dini 7.
Hamletelia con e regia di Caroline Pagani. Ore 20.45

Triennale Teatro dell'Arte
via Alemagna 6.
JazzMI. Gavino Murgia Blast Quartet. Ore 19
Xamvolo + Gianluca Petrella " Cosmic Renaissance". Ore 21

Elfo Puccini
Corso Buenos Aires 33.
Saba Bausch. **Ombretta Calco** di Sergio Pierattini. Regia Peppino Mazzotta. Ore 19.30
Sala Fassbinder. **Cinemalteatro - 9 film in 3 giorni** di e regia Loris Fabiani. Ore 21
Sala Shakespeare. **Atti osceni - I tre processi di Oscar Wilde** di Moisés Kaufman. Regia Ferdinando Bruni e Francesco Frongia. Ore 20.30

Filodrammatici
Via Filodrammatici 1.
Parassiti fotonici di Philip Ridley traduzione di Bruno Fornasari. Regia Bruno Fornasari. Ore 19.30

Franco Parenti
Via Pier Lombardo, 14.
Sala 3. **The Black's Tales Tour** di e regia Licia Lanera. Ore 19.30
Sala AcomeA. **Uomo solo in fila** di Maurizio Micheli. Regia Luca Sandri. Ore 20.15
Sala Grande. **Il nome della rosa** di Umberto Eco, versione teatrale di Stefano Massini. Regia di Leo Muscato. Ore 20
Piscina. **Mostra ¿Soy Cuba?** da Un'idea di Marina Nissim. Ore 16

La Creta
Via dell' Allodola, 5.
Cappuccetto Rosso di Charles Perrault. Regia Stefania Mannaccio Colla. Ore 17.30

Libero
via Savona 10.
La Bisbetica Domata - L'anarchia dell'obbedienza di Alessandro Veronese. Con Alice Bignone, Caterina Campo, Lidia Castella. Ore 21

MTM Teatro Litta
Corso Magenta 24.
Sala Cavallerizza. **Il sondaggista** di Valeria Cavalli. Con Renato Mennheimer. Regia di Alberto Oliva. Ore 21

Nuovo
piazza San Babila.
La febbre del sabato sera di Robert Stigwood, Bill Oaks, Nick Cohn, Sean Cercone, David Abbinati, regia Claudio Insegno. Ore 20.45

MTM Teatro Leonardo da Vinci
via Ampère 1 ang. piazza Leonardo da Vinci.
Far finta di essere G... di G. Gaber, S. Luporini, D. Calabrese, L. Scuda. Ore 20.30

Teatro Fontana
Via Boltraffio 21.
Il Mercante di Venezia di William Shakespeare. Regia Filippo Renda. Ore 20.30

Teatro San Babila
Corso Venezia, 2A.
Mythos Festival. **L'angelo nato da un sogno** di e con Enzo Cecchi. Ore 20.30

Spazio Tertulliano
Via Tertulliano, 68.
Salomé di Oscar Wilde. Regia Luca Ligato. Ore 21

Spazio Banterle
Largo Corsia del Servi, 4.
Il Maestro e Margherita - Voland drammaturgia Fabrizio Sinisi. Regia Paolo Bignamini. Ore 20.30

Caboto
Via Caboto, 2.
Scommessa con delitto di Edgar Wallace. Regia Gianluca Frigerio. Ore 21

Teatro della Cooperativa
Via Hermada, 8.
Trovata una sega! di, con e regia Antonello Taurino. Ore 20.30

Teatro della Contraddizione
Via della Braida, 6.
Lo stato contro Massimiliano Loizzi di e con Massimiliano Loizzi. Ore 20.45

Teatro della Memoria
via Cucchiari 4.
Senza Regole! Siamo nate al Derby di e regia Marisa Rampin. Ore 21

Teatro Delfino
Piazza Piero Carnelli.
Topolini mici e pinguini innamorati di e regia Giorgio Bozzo. Ore 21

Teatro Martinitt
Via Pitteri, 58.
Che classe di Veronica Liberale. Regia Marco Simeoli. Ore 21

Teatro Menotti
Via Ciro Menotti, 11.
La Locandiera o l'Arte per Vincere di Carlo Goldoni. Regia Stefano Sabelli. Ore 20.30

AZIENDA SPECIALE CONSORTILE "INSIEME PER IL SOCIALE"
V. Azalee 14 – 20095 Cusano Milanino (Mi)
tel. 0266429750 – www.insiemeperilsociale.it;
amministrazione.ipis@messaggipec.it
Estratto Bando di Gara
È indetta procedura aperta per l'affidamento del **servizio di trasporto e accompagnamento delle persone diversamente abili per l'ambito di Cinisello Balsamo** CIG 7256252095 - CPV 6013000-8. Prezzo a base di gara: **€ 2.157.300,00 IVA esclusa di cui € 1.958,00 per oneri della sicurezza non soggetti a ribasso**. Durata dell'appalto: **4 anni** dalla data di effettivo inizio del servizio con facoltà di proroga di 6 mesi da prevedersi eventualmente nelle more della nuova procedura di gara. Criteri di aggiudicazione: **offerta economicamente più vantaggiosa** secondo gli elementi indicati nel disciplinare di gara. **Termine** di presentazione delle offerte: **12/12/2017 ore 23.00.** Il bando di gara integrale è disponibile accedendo alla Piattaforma SINTEL e sul sito www.insiemeperilsociale.it. Ulteriori informazioni: amministrazione@insiemeperilsociale.it
Il Direttore Generale Laura Puddu

DAMA TUTTO PER GLI ANIMALI

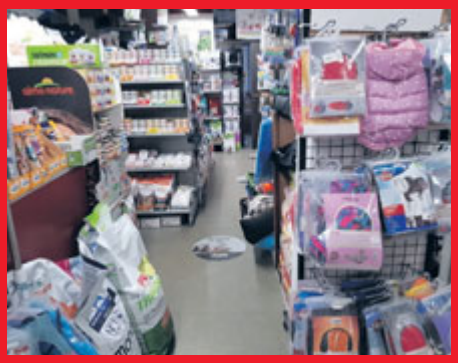

DAMA ti aspetta sabato 11 e domenica 12 novembre a Padova a "QUATTROZAMPEINFIERA"
Presentati con il coupon e sugli acquisti fatti in fiera riceverai uno sconto del 20%

Da noi puoi trovare le migliori marche per i tuoi amici pelosi
DAMA si trova in via Giuseppe Meda 25, 20136 Milano
tel. 02-89511355

GUARDARE GOMORRA PRIMA DI TUTTI
E NON POTERLO RACCONTARE A NESSUNO.

THE CAGE

11 E 12 NOVEMBRE
IN PIAZZA GAE AULENTI

NESSUNO SPOILER LA PASSERÀ LISCIA.
SPOILERKILLERS.IT

sky

GOMORRA
TERZA STAGIONE